



Provincia di Modena
Area Finanziaria, Patrimonio ed Economato



OSSERVATORIO SULLA FINANZA LOCALE IN PROVINCIA DI MODENA

ANNO 2007

Un'analisi sui certificati del conto consuntivo e sui rendiconti della gestione dei comuni

In copertina,
Giovanni Muzzioli, *La danza delle spade* o *La cubistetéira*, 1878
Olio su tela. Modena, Collezione della Provincia

**Amministrazione Provinciale di Modena
Area Finanziaria**

**OSSERVATORIO SULLA FINANZA LOCALE
IN PROVINCIA DI MODENA**

ANNO 2007

**Un'analisi
sui certificati del conto consuntivo
e sui rendiconti della gestione
dei comuni**

A cura di

Onelio Pignatti
Angela Riva
Franca D'Iorio
Roberto Gregori

Modena, 31 maggio 2009

INDICE

Sezione I Il conto consuntivo dell'anno 2007

1 I dati strutturali dei comuni

Tabella 1.1	Dati strutturali dei comuni	10
Tabella 1.2	Dipendenti totali a tempo indeterminato dei comuni dal 2000 al 2007 (valori assoluti)	11
Tabella 1.3	Personale con contratto di lavoro "flessibile" (TD, CFL, interinali, LSU) 2007 (valori assoluti)	12
Tabella 1.4	Personale totale per qualifica professionale, dipendenti anno 2007 (valori assoluti)	13
Tabella 1.5	Personale totale per qualifica professionale, dipendenti anno 2007 (quote % sul totale)	14

2 Le entrate nel 2007

Tabella 2.1	Entrate totali per titoli, accertamenti nel 2007 (migliaia di euro)	16
Tabella 2.2	Entrate totali per titoli (quote %)	17
Tabella 2.3	Entrate correnti: entrate proprie tributarie ed extratributarie e da trasferimenti accertamenti nel 2007 (migliaia di euro)	18
Tabella 2.4	Entrate correnti: entrate proprie tributarie ed extratributarie e da trasferimenti (quote %)	19
Tabella 2.5	Entrate tributarie al netto della Compartecipazione IRPEF e Trasferimenti dallo Stato più Compartecipazione IRPEF (migliaia di euro)	20
Tabella 2.6	Entrate tributarie al netto della Compartecipazione IRPEF e Trasferimenti dallo Stato più Compartecipazione IRPEF (quote %)	21
Tabella 2.7	Entrate tributarie: titolo I per categorie accertamenti nel 2007 (migliaia di euro)	22
Tabella 2.8	Entrate tributarie: titolo I per categorie (quote %)	23
Tabella 2.9	Imposte: Titolo I - Categoria 1 per risorsa accertamenti nel 2007 (migliaia di euro)	24
Tabella 2.10	Imposte: Titolo I - Categoria 1 per risorsa (quote %)	25
Tabella 2.11	Imposte: Titolo I - Categoria 2 per risorsa accertamenti nel 2007 (migliaia di euro)	26
Tabella 2.12	Imposte: Titolo I - Categoria 2 per risorsa (quote %)	27
Tabella 2.13	Imposte: Titolo I - Categoria 3 per risorsa accertamenti nel 2007 (migliaia di euro)	28
Tabella 2.14	Imposte: Titolo I - Categoria 3 per risorsa (quote %)	29
Tabella 2.15	Entrate derivanti da contributi e trasferimenti correnti: Titolo II categorie accertamenti nel 2007 (migliaia di euro)	30
Tabella 2.16	Entrate derivanti da contributi e trasferimenti correnti: Titolo II categorie (quote %)	31
Tabella 2.17	Entrate extratributarie: Titolo III per categoria accertamenti nel 2007 (migliaia di euro)	32
Tabella 2.18	Entrate extratributarie: Titolo III per categoria (quote %)	33
Tabella 2.19	Entrate derivanti da alienazione, trasferimenti di capitali e riscossione di crediti: Titolo IV accertamenti nel 2007 (migliaia di euro)	34
Tabella 2.20	Entrate derivanti da alienazione, trasferimenti di capitali e riscossione di crediti: Titolo IV (quote %)	35
Tabella 2.21	Entrate derivanti da accensione di prestiti: Titolo V categorie accertamenti nel 2007 (migliaia di euro)	36
Tabella 2.22	Entrate derivanti da accensione di prestiti: Titolo V categorie (quote %)	37

3 Le spese del 2007

Tabella 3.1	Spese totali per titoli (migliaia di euro)	40
Tabella 3.2	Spese totali per titoli (quote %)	41
Tabella 3.3	Spese correnti per interventi: Titoli I per interventi (migliaia di euro)	42
Tabella 3.4	Spese correnti per interventi: Titoli I per interventi (quote %)	44
Tabella 3.5	Spese correnti per funzioni: Titolo I per funzioni (migliaia di euro)	46
Tabella 3.6	Spese correnti per funzioni: Titolo I per funzioni (quote %)	48
Tabella 3.7	Spese in conto capitale per interventi: Titolo II per interventi (migliaia di euro)	50
Tabella 3.8	Spese in conto capitale per interventi: Titolo II per interventi (quote %)	52
Tabella 3.9	Spese in conto capitale per funzioni: Titolo II per funzioni (migliaia di euro)	54
Tabella 3.10	Spese in conto capitale per funzioni: Titolo II per funzioni (quote %)	56
Tabella 3.11	Spese per rimborso di prestiti per interventi: Titolo III per interventi (migliaia di euro)	58
Tabella 3.12	Spese per rimborso di prestiti per interventi: Titolo III per interventi (quote %)	59
Tabella 3.13	Ricorso a prestiti per ente erogatore (migliaia di euro)	60
Tabella 3.14	Ricorso a prestiti per ente erogatore (quote %)	62

4	I risultati di sintesi della gestione nel 2007	
Tabella 4.1	Risultato di amministrazione (migliaia di euro)	67
Tabella 4.2	Articolazione dell'avanzo di amministrazione (migliaia di euro)	68
Tabella 4.3	Articolazione dell'avanzo di amministrazione (quote %)	69
Tabella 4.4	Saldo di parte corrente: entrate correnti - spese correnti e per rimborso prestiti (migliaia euro)	70
Tabella 4.5	Risultati del conto economico (migliaia di euro)	71
Tabella 4.6	Risultato del conto del patrimonio: consistenza iniziale al 1/1/2007 (migliaia di euro)	72
Tabella 4.7	Risultato del conto del patrimonio: consistenza finale al 31/12/2007 (migliaia di euro)	74

Sezione II Gli indicatori finanziari

5	Gli indicatori finanziari dal 1998 al 2007	
Tabella 5.1	Avanzo per abitante: Avanzo disponibile (fondi non vincolati) pro capite in euro	78
Tabella 5.2	Disponibilità di risorse: entrate correnti pro capite (in euro)	79
Tabella 5.3	Autonomia finanziaria: entrate proprie (Titolo I e III) / Entrate correnti (quote %)	80
Tabella 5.4	Autonomia tributaria: entrate tributarie / entrate correnti (quote %)	81
Tabella 5.5	Autonomia tributaria "netta": entrate tributarie al netto della compartecipazione IRPEF / entrate correnti (quote %)	82
Tabella 5.6	Pressione tributaria: entrate tributarie pro capite dal 1998 al 2007 (in euro)	83
Tabella 5.7	Incidenza trasferimenti statali: trasferimenti correnti dello Stato / entrate correnti (quote %)	84
Tabella 5.8	Intervento erariale: trasferimenti correnti dello Stato pro capite (in euro)	85
Tabella 5.9	Incidenza entrate extratributarie: entrate extratributarie / entrate correnti (quote %)	86
Tabella 5.10	Rigidità strutturale: spesa per il personale e per rate mutui / entrate correnti (quote %)	87
Tabella 5.11	Incidenza spesa del personale: spesa per il personale / entrate correnti (quote %)	88
Tabella 5.12	Peso del personale: popolazione / dipendenti dal 2001 al 2007 (quote %)	89
Tabella 5.13	Entrate per addetto: entrate correnti per dipendente dal 2001 al 2007 (in euro)	90
Tabella 5.14	Spesa media per dipendente: spesa per il personale / numero dei dipendenti dal 2001 al 2007 (in euro)	91
Tabella 5.15	Incidenza indebitamento: spesa per interessi e per quota capitale / entrate correnti (quote %)	92
Tabella 5.16	Incidenza interessi: spesa per interessi / entrate correnti (quote %)	93
Tabella 5.17	Spesa di investimento per abitante: spese in conto capitale esclusi i trasferimenti e le concessioni di crediti / abitanti pro capite (in euro)	94
Tabella 5.18	Ricorso al credito per investimenti: entrate da accensioni di prestiti / spese per investimenti (quote %)	95
Tabella 5.19	Ricorso alla Cassa Depositi e Prestiti: mutui con la Cassa Depositi e Prestiti / totale dei prestiti (quote %)	96
Tabella 5.20	Tasso di indebitamento: consistenza finale debito/entrate correnti dal 1998 al 2007 (quote %)	97
Tabella 5.21	Tasso medio di interesse: interessi /consistenza iniziale del debito dal 1998 al 2007 (quote %)	98

Sezione III Le serie storiche

6	Gli aggregati finanziari 1998 - 2007	
Tabella 6.1	Totale delle entrate: somma Titoli I - VI (migliaia di euro)	100
Tabella 6.2	Entrate tributarie: Titolo I (migliaia di euro)	101
Tabella 6.3	Entrate tributarie nette: Titolo I meno compartecipazione Irpef (migliaia di euro)	102
Tabella 6.4	Entrate da trasferimenti correnti: Titolo II	103
Tabella 6.5	Entrate da trasferimenti correnti dallo Stato (Titolo II - Cat. 1) più Compartecipazione IRPEF (Titolo I - Cat. 1 - Codice 2027)	104
Tabella 6.6	Entrate da trasferimenti correnti dello Stato: Titolo II - Totale Categoria 1 (migliaia di euro)	105
Tabella 6.7	Entrate extratributarie: Titolo III (migliaia di euro)	106
Tabella 6.8	Entrate correnti: Titolo I - II - III (migliaia di euro)	107
Tabella 6.9	Entrate derivanti da alienazione, ammortamento, trasferimenti di capitali e riscossione crediti: Titolo IV (migliaia di euro)	108
Tabella 6.10	Entrate derivanti da accensioni di prestiti: Titolo V (migliaia di euro)	109
Tabella 6.11	Entrate per conto di terzi: Titolo VI (migliaia di euro)	110

Tabella 6.12	Totale delle spese: somma Titoli I - IV (migliaia di euro)	111
Tabella 6.13	Spese correnti: Titolo I (migliaia di euro)	112
Tabella 6.14	Spese in conto capitale: Titolo II (migliaia di euro)	113
Tabella 6.15	Spese per investimenti: Titolo II - spese in conto capitale esclusi i trasferimenti e le concessioni di crediti (migliaia di euro)	114
Tabella 6.16	Spese per rimborso di prestiti: Titolo III (migliaia di euro)	115
Tabella 6.17	Spese per conto di terzi: Titolo IV (migliaia di euro)	116
Tabella 6.18	Saldo di parte corrente: entrate correnti meno spese correnti e rimborso di mutui a medio e lungo termine (migliaia di euro)	117
Tabella 6.19	Fondo di cassa al 31 dicembre (migliaia di euro)	118
Tabella 6.20	Residui attivi al 31 dicembre (migliaia di euro)	119
Tabella 6.21	Residui passivi al 31 dicembre (migliaia di euro)	120
Tabella 6.22	Risultato della gestione: avanzo totale dell'amministrazione (migliaia di euro)	121
Tabella 6.23	Risultato della gestione: avanzo disponibile (fondi non vincolati) (migliaia di euro)	122

7 I tributi comunali dal 1998 al 2007

Tabella 7.1	Imposte: Titolo I - Totale Categoria 1 (migliaia di euro)	124
Tabella 7.2	Imposta comunale sugli immobili: Titolo I - Categoria 1 - Codice 2010 (migliaia di euro)	125
Tabella 7.3	Imposta comunale sugli immobili: aliquota ordinaria	126
Tabella 7.4	Imposta comunale sugli immobili: aliquota abitazione principale	127
Tabella 7.5	ICIAP: Titolo I - Categoria 1 - Codice 2015 (migliaia di euro)	128
Tabella 7.6	Imposta comunale sulla pubblicità: Titolo I - Categoria 1 - Codice 2020 (migliaia di euro)	129
Tabella 7.7	Addizionale sul consumo di energia elettrica: Titolo I - Cat.1 - Codice 2025 (migliaia di euro)	130
Tabella 7.8	Addizionale IRPEF: Titolo I - Categoria 1 - Codice 2026 (migliaia di euro)	131
Tabella 7.9	Addizionale IRPEF: aliquota	132
Tabella 7.10	Compartecipazione IRPEF: Titolo I - Categoria 1 - Codice 2027 (migliaia di euro)	133
Tabella 7.11	Altre imposte (compresa INVIM fino al 1997) Titolo I - Categoria 1 - Codice 2030 (migliaia di euro)	134
Tabella 7.12	Tasse: Titolo I - Totale Categoria 2 (migliaia di euro)	135
Tabella 7.13	Tassa Occupazione degli Spazi ed Aree Pubbliche (TOSAP): Titolo I - Categoria 2 - Codice 2040 (migliaia di euro)	136
Tabella 7.14	TARSU: Titolo I - Categoria 2 - Codice 2045 (migliaia di euro)	137
Tabella 7.15	Tributi speciali: Titolo I - Totale Categoria 3 (migliaia di euro)	138
Tabella 7.16	Diritti sulle pubbliche affissioni: Titolo I - Categoria 3 - Codice 2070 (migliaia di euro)	139
Tabella 7.17	Altri tributi speciali (compresa la compartecipazione all'IRAP): Titolo I - Categoria 3 (migliaia di euro)	140

8 Indicatori finanziari per classe dimensionale dei comuni ed aree territoriali

Tabella 8.1	Popolazione	142
Tabella 8.2	Entrate correnti (migliaia di euro)	143
Tabella 8.3	Entrate correnti (variazione %)	144
Tabella 8.4	Entrate correnti per abitante (euro)	145
Tabella 8.5	Entrate proprie (migliaia di euro)	146
Tabella 8.6	Autonomia finanziaria (quota %)	147
Tabella 8.7	Entrate tributarie (migliaia di euro)	148
Tabella 8.8	Entrate tributarie (variazione %)	149
Tabella 8.9	Autonomia tributaria (quota %)	150
Tabella 8.10	Pressione tributaria (euro)	151
Tabella 8.11	Spesa per rata mutui (migliaia di euro)	152
Tabella 8.12	Spesa per il personale (migliaia di euro)	153
Tabella 8.13	Rigidità della spesa (quota %)	154
Tabella 8.14	Incidenza spesa di personale	155
Tabella 8.15	Spese per investimenti (migliaia di euro)	156
Tabella 8.16	Spese d'investimento per abitante (euro)	157
Tabella 8.17	Avanzo disponibile (migliaia di euro)	158
Tabella 8.18	Avanzo disponibile per abitante (euro)	159
Tabella 8.19	Tasso di indebitamento (quota %)	160
Tabella 8.20	Tasso medio di interesse (quota %)	161

9	Grafici	
Grafico 9.1	Composizione delle entrate totali	164
Grafico 9.2	Composizione delle entrate correnti	165
Grafico 9.3	Composizione entrate in conto capitale	166
Grafico 9.4	Composizione delle spese	167
Grafico 9.5	Composizione spese correnti	168
Grafico 9.6	Composizione spese in conto capitale	169
Grafico 9.7	Composizione rate di ammortamento mutui	170
Grafico 9.8	Indicatori finanziari di autonomia	171
Grafico 9.9	Pressione tributaria e intervento dello stato	172
Grafico 9.10	Indicatori finanziari di rigidità	173
Grafico 9.11	Spese in conto capitale e di investimento	174
Grafico 9.12	Ricorso al credito	175
Grafico 9.13	Ricorso alla Cassa Depositi e prestiti	176
10	Appendice	
Tabella 10.1	La struttura del bilancio degli enti locali	178
Tabella 10.2	I comuni della provincia di Modena per classe demografica dimensionale	180
Tabella 10.3	I comuni della provincia di Modena per area geografica	181

SEZIONE I
I CONSUNTIVI DEL 2007

PARTE PRIMA

I dati strutturali dei comuni

Tabella 1.1

Dati strutturali dei comuni

Valori assoluti

Fonti: Certificato del conto consuntivo e Istat

Comuni	Popolazione al cens. 91	Popolazione al cens. 2001	Popolazione al 31/12/2007	Superficie Kmq	densità abitativa	Abitazioni al cens. 2001	Unità locali al cens. 2001
Bastiglia	2.276	3.359	3.863	10,52	367	1.341	354
Bomporto	5.801	7.583	9.150	39,11	234	3.041	761
Campogalliano	6.784	7.762	8.256	35,29	234	3.140	852
Camposanto	2.917	3.051	3.163	22,69	139	1.314	262
Carpi	60.715	61.476	65.837	131,56	500	26.265	7.082
Castelfranco E.	21.247	25.096	29.476	102,47	288	11.148	2.099
Castelnuovo R.	9.683	12.096	13.563	22,61	600	5.328	1.111
Castelvetro	8.081	9.589	10.698	49,72	215	3.872	763
Cavezzo	6.351	6.722	7.139	26,83	266	2.761	692
Concordia	8.242	8.337	8.947	41,19	217	3.317	777
Fanano	2.932	2.910	3.094	89,92	34	3.510	347
Finale E.	15.057	15.141	15.616	104,72	149	6.678	1.299
Fiorano	15.644	16.137	16.667	26,39	632	6.171	1.613
Fiumalbo	1.554	1.370	1.296	39,32	33	2.666	174
Formigine	26.667	30.073	32.441	46,98	691	11.993	2.564
Frassinoro	2.476	2.154	2.084	95,93	22	2.304	197
Guiglia	2.958	3.739	4.110	49,00	84	2.291	291
Lama Mocogno	3.039	3.032	2.957	63,80	46	3.381	306
Maranello	14.574	15.912	16.621	32,74	508	6.142	1.323
Marano	3.272	3.750	4.363	45,17	97	1.754	346
Medolla	5.481	5.573	6.154	26,81	230	2.405	518
Mirandola	21.588	22.068	23.571	137,13	172	9.655	2.093
Modena	176.990	175.502	179.937	183,63	980	83.470	18.632
Montecreto	1.042	929	943	31,14	30	1.792	110
Montefiorino	2.332	2.317	2.300	45,35	51	1.955	204
Montese	3.167	3.181	3.380	80,80	42	4.063	342
Nonantola	10.998	12.530	14.727	55,40	266	5.152	946
Novi	10.086	10.427	11.128	51,82	215	4.240	954
Palagano	2.381	2.466	2.431	60,43	40	2.164	217
Pavullo	13.379	15.119	16.808	144,11	117	8.225	1.434
Pievepelago	2.152	2.120	2.276	76,44	30	2.711	266
Polinago	1.889	1.867	1.806	53,84	34	1.728	162
Prignano	3.109	3.551	3.690	80,51	46	1.787	255
Ravarino	4.381	5.316	6.221	28,53	218	2.249	417
Riolunato	837	737	747	45,17	17	1.169	66
San Cesario	5.188	5.302	5.790	27,37	212	2.164	455
San Felice	9.426	10.055	10.801	51,50	210	4.228	781
San Possidonio	3.339	3.500	3.841	17,04	225	1.508	310
San Prospero	4.013	4.448	5.476	34,44	159	1.693	380
Sassuolo	40.275	39.852	41.521	38,69	1.073	16.320	4.488
Savignano	7.762	8.325	9.197	25,38	362	3.480	752
Serramazzoni	5.428	6.883	8.066	93,32	86	4.716	577
Sestola	2.756	2.670	2.645	52,43	50	4.029	375
Soliera	11.395	13.222	14.870	51,08	291	5.377	1.261
Spilamberto	10.665	10.973	11.644	29,52	394	4.551	951
Vignola	20.138	21.178	23.419	22,90	1.023	9.242	2.186
Zocca	4.213	4.593	4.942	69,11	72	4.318	450
TOTALE	604.680	633.993	677.672	2.689,85	252	302.808	62.795

Tabella 1.2

Dipendenti totali a tempo indeterminato dei comuni

Dal 2000 al 2007 (valori assoluti)

Fonte: certificato del conto annuale del personale tabella T1

Comuni	2001	2002	2003	2004	2005	2006	2007	Variazione 2007/2006	Variaz. %
Bastiglia	22	22	21	23	20	21	21	0	0,0
Bomporto	38	39	36	35	36	33	34	1	3,0
Campogalliano	81	87	85	84	83	82	58	-24	-29,3
Camposanto	25	25	27	26	27	24	25	1	4,2
Carpi	619	618	605	589	592	584	377	-207	-35,4
Castelfranco E.	201	184	177	182	171	174	188	14	8,0
Castelnuovo R.	76	75	45	46	47	45	56	11	24,4
Castelvetro	62	60	43	44	42	39	44	5	12,8
Cavezzo	72	70	71	70	70	64	67	3	4,7
Concordia	83	83	79	79	80	76	74	-2	-2,6
Fanano	32	30	30	31	28	28	26	-2	-7,1
Finale E.	145	143	142	137	136	136	145	9	6,6
Fiorano	138	130	127	128	129	121	117	-4	-3,3
Fiumalbo	14	11	11	12	11	12	12	0	0,0
Formigine	198	203	194	191	193	187	189	2	1,1
Frassinoro	18	19	19	19	17	16	16	0	0,0
Guiglia	36	36	33	33	33	33	32	-1	-3,0
Lama Mocogno	31	31	32	32	31	31	27	-4	-12,9
Maranello	138	137	130	131	128	125	121	-4	-3,2
Marano	20	23	24	23	23	20	22	2	10,0
Medolla	56	47	49	48	48	46	44	-2	-4,3
Mirandola	176	176	171	172	166	156	154	-2	-1,3
Modena	2.006	1.974	1.965	1.945	1.880	1.834	1.820	-14	-0,8
Montecreto	10	9	10	9	9	9	8	-1	-11,1
Montefiorino	21	21	21	21	21	21	20	-1	-4,8
Montese	54	55	56	57	56	53	50	-3	-5,7
Nonantola	92	90	90	90	89	86	85	-1	-1,2
Novi	66	68	68	65	61	59	41	-18	-30,5
Palagano	19	19	19	17	19	20	19	-1	-5,0
Pavullo	103	105	106	105	104	101	98	-3	-3,0
Pievepelago	23	21	21	21	22	21	20	-1	-4,8
Polinago	12	13	12	11	11	11	11	0	0,0
Prignano	27	28	28	28	27	26	26	0	0,0
Ravarino	46	43	41	37	37	33	35	2	6,1
Riolunato	15	16	15	14	13	13	11	-2	-15,4
San Cesario	46	48	47	47	45	44	48	4	9,1
San Felice	64	62	64	66	68	68	65	-3	-4,4
San Possidonio	25	25	26	26	27	25	22	-3	-12,0
San Prospero	36	35	36	38	37	35	37	2	5,7
Sassuolo	319	302	294	304	299	288	275	-13	-4,5
Savignano	45	46	35	37	38	35	36	1	2,9
Serramazzoni	48	46	47	48	49	49	57	8	16,3
Sestola	46	34	34	32	30	28	26	-2	-7,1
Soliera	99	96	96	100	99	99	64	-35	-35,4
Spilamberto	63	68	51	49	48	47	53	6	12,8
Vignola	134	133	87	92	99	99	106	7	7,1
Zocca	32	34	33	34	32	32	27	-5	-15,6
TOTALE	5.732	5.640	5.453	5.428	5.331	5.189	4.909	-280	-5,4

Tabella 1.3

Personale con contratto di lavoro "flessibile" (TD, CFL, interinali, LSU)

Anno 2007 (valori assoluti)

Fonte: certificato del conto annuale del personale tabella T2

Comuni	Posiz. D	%	Posiz. C	%	Posiz. B	%	Posiz. A	%	Con- trattisti	%	Totale
Bastiglia	1	16,7	1	16,7	3	50,0	1	16,7	0	0,0	6
Bomporto	0	0,0	5	45,5	4	36,4	2	18,2	0	0,0	11
Campogalliano	3	50,0	2	33,3	0	0,0	1	16,7	0	0,0	6
Camposanto	1	50,0	0	0,0	1	50,0	0	0,0	0	0,0	2
Carpi	11	22,0	15	30,0	17	34,0	7	14,0	0	0,0	50
Castelfranco E.	14	20,6	27	39,7	13	19,1	14	20,6	0	0,0	68
Castelnuovo R.	2	20,0	5	50,0	3	30,0	0	0,0	0	0,0	10
Castelvetro	0	0,0	3	60,0	2	40,0	0	0,0	0	0,0	5
Cavezzo	0	0,0	4	44,4	5	55,6	0	0,0	0	0,0	9
Concordia	0	0,0	1	12,5	4	50,0	3	37,5	0	0,0	8
Fanano	1	20,0	2	40,0	2	40,0	0	0,0	0	0,0	5
Finale E.	1	3,2	22	71,0	5	16,1	3	9,7	0	0,0	31
Fiorano	6	33,3	3	16,7	8	44,4	1	5,6	0	0,0	18
Fiumalbo	1	50,0	1	50,0	0	0,0	0	0,0	0	0,0	2
Formigine	11	40,7	10	37,0	6	22,2	0	0,0	0	0,0	27
Frassinoro	0	0,0	2	66,7	1	33,3	0	0,0	0	0,0	3
Guiglia	0	0,0	0	0,0	0	0,0	0	0,0	0	0,0	0
Lama Mocogno	0	0,0	1	20,0	2	40,0	2	40,0	0	0,0	5
Maranello	4	25,0	9	56,3	3	18,8	0	0,0	0	0,0	16
Marano	0	0,0	0	0,0	0	0,0	2	100,0	0	0,0	2
Medolla	0	0,0	16	51,6	13	41,9	2	6,5	0	0,0	31
Mirandola	3	12,0	12	48,0	9	36,0	1	4,0	0	0,0	25
Modena	43	15,4	146	52,1	46	16,4	45	16,1	0	0,0	280
Montecreto	0	0,0	0	0,0	1	100,0	0	0,0	0	0,0	1
Montefiorino	0	0,0	0	0,0	0	0,0	0	0,0	0	0,0	0
Montese	1	14,3	0	0,0	2	28,6	4	57,1	0	0,0	7
Nonantola	2	8,7	15	65,2	4	17,4	2	8,7	0	0,0	23
Novi	0	0,0	2	66,7	1	33,3	0	0,0	0	0,0	3
Palagano	0	0,0	0	0,0	0	0,0	0	0,0	0	0,0	0
Pavullo	6	26,1	7	30,4	10	43,5	0	0,0	0	0,0	23
Pievepelago	0	0,0	1	33,3	2	66,7	0	0,0	0	0,0	3
Polinago	0	0,0	1	100,0	0	0,0	0	0,0	0	0,0	1
Prignano	0	0,0	0	0,0	0	0,0	0	0,0	0	0,0	0
Ravarino	1	11,1	4	44,4	2	22,2	2	22,2	0	0,0	9
Riolunato	0	0,0	1	50,0	1	50,0	0	0,0	0	0,0	2
San Cesario	0	0,0	4	50,0	3	37,5	1	12,5	0	0,0	8
San Felice	1	5,6	11	61,1	5	27,8	1	5,6	0	0,0	18
San Possidonio	1	16,7	3	50,0	2	33,3	0	0,0	0	0,0	6
San Prospero	0	0,0	2	50,0	2	50,0	0	0,0	0	0,0	4
Sassuolo	3	30,0	6	60,0	1	10,0	0	0,0	0	0,0	10
Savignano	0	0,0	1	50,0	1	50,0	0	0,0	0	0,0	2
Serramazzoni	0	0,0	2	66,7	1	33,3	0	0,0	0	0,0	3
Sestola	0	0,0	3	21,4	10	71,4	1	7,1	0	0,0	14
Soliera	5	71,4	2	28,6	0	0,0	0	0,0	0	0,0	7
Spilamberto	0	0,0	1	50,0	1	50,0	0	0,0	0	0,0	2
Vignola	5	41,7	5	41,7	2	16,7	0	0,0	0	0,0	12
Zocca	0	0,0	1	33,3	2	66,7	0	0,0	0	0,0	3
TOTALE	127	16,3	359	46,0	200	25,6	95	12,2	0	0,0	781

Tabella 1.4

Personale totale per qualifica professionale

Anno 2007 (valori assoluti)

Fonte: certificato del conto annuale del personale tabella T1 + tabella T2

Comuni	Segretario	Dirett. gener.	Dirigenti (*)	Posiz. D3	Posiz. D1	Posiz. C	Posiz. B3	Posiz. B1	Posiz. A	Tempo det. anno uomo	Totale
Bastiglia	1	0	0	3	0	9	8	2	4	0	27
Bomporto	1	0	1	0	2	24	11	4	2	0	45
Campogalliano	0	0	0	11	6	27	17	2	1	0	64
Camposanto	0	0	0	5	6	5	10	0	1	0	27
Carpi	1	1	14	84	44	131	119	22	8	3	427
Castelfranco E.	1	0	3	41	13	115	54	15	14	0	256
Castelnuovo R.	0	0	3	7	6	34	13	2	0	1	66
Castelvetro	1	0	0	3	5	24	15	0	1	0	49
Cavezzo	0	0	2	4	3	38	21	7	1	0	76
Concordia	1	0	0	6	7	23	33	4	7	1	82
Fanano	0	0	0	1	3	13	12	1	1	0	31
Finale E.	0	1	1	11	14	83	46	12	7	1	176
Fiorano	0	0	5	20	9	57	31	10	3	0	135
Fiumalbo	1	0	0	2	0	7	4	0	0	0	14
Formigine	1	0	7	29	27	104	29	16	0	3	216
Frassinoro	0	0	0	2	0	8	9	0	0	0	19
Guiglia	1	0	0	1	4	10	15	0	1	0	32
Lama Mocogno	1	0	0	1	2	9	11	4	4	0	32
Maranello	1	1	8	13	14	63	21	15	0	1	137
Marano	0	0	1	4	2	7	7	1	2	0	24
Medolla	1	0	0	5	4	25	32	2	6	0	75
Mirandola	1	0	7	18	22	86	38	5	1	1	179
Modena	1	1	51	274	99	1.128	344	79	114	9	2.100
Montecreto	0	0	0	1	1	2	5	0	0	0	9
Montefiorino	0	0	0	1	4	4	9	0	2	0	20
Montese	1	0	0	2	2	9	35	1	7	0	57
Nonantola	0	0	2	10	7	55	30	2	2	0	108
Novi	0	0	0	10	4	10	18	2	0	0	44
Palagano	0	0	0	1	4	4	8	2	0	0	19
Pavullo	1	0	0	14	13	48	40	5	0	0	121
Pievepelago	0	0	0	0	3	11	8	0	1	0	23
Polinago	0	0	0	2	4	3	3	0	0	0	12
Prignano	0	0	0	3	1	9	11	1	1	0	26
Ravarino	0	0	1	4	1	23	11	1	3	0	44
Riolunato	0	0	0	0	1	6	6	0	0	0	13
San Cesario	1	0	0	4	7	27	14	2	1	0	56
San Felice	1	0	1	5	3	40	26	2	4	1	83
San Possidonio	1	0	0	4	2	12	8	1	0	0	28
San Prospero	0	0	0	3	4	21	10	3	0	0	41
Sassuolo	1	0	12	41	29	132	39	26	5	0	285
Savignano	1	0	0	2	5	16	11	3	0	0	38
Serramazzoni	1	0	0	8	5	23	19	4	0	0	60
Sestola	1	0	0	1	2	13	22	0	1	0	40
Soliera	1	0	4	9	9	31	11	5	0	1	71
Spilamberto	0	0	2	3	9	24	15	2	0	0	55
Vignola	1	0	5	15	19	45	25	5	0	3	118
Zocca	1	0	0	2	4	14	9	0	0	0	30
TOTALE	26	4	130	690	435	2.612	1.293	270	205	25	5.690

(*) Dirigenti comprendono le alte specializzazioni

Tabella 1.5

Personale totale per qualifica professionale

Anno 2007 (quote % sul totale)

Fonte: certificato del conto annuale del personale tabella T1 + tabella T2

Comuni	Segretario	Dirett. gener.	Dirigenti (*)	Posiz. D3	Posiz. D1	Posiz. C	Posiz. B3	Posiz. B1	Posiz. A	Tempo det. anno uomo	Totale
Bastiglia	3,7	0,0	0,0	11,1	0,0	33,3	29,6	7,4	14,8	0,0	100,0
Bomporto	2,2	0,0	2,2	0,0	4,4	53,3	24,4	8,9	4,4	0,0	100,0
Campogalliano	0,0	0,0	0,0	17,2	9,4	42,2	26,6	3,1	1,6	0,0	100,0
Camposanto	0,0	0,0	0,0	18,5	22,2	18,5	37,0	0,0	3,7	0,0	100,0
Carpi	0,2	0,2	3,3	19,7	10,3	30,7	27,9	5,2	1,9	0,7	100,0
Castelfranco E.	0,4	0,0	1,2	16,0	5,1	44,9	21,1	5,9	5,5	0,0	100,0
Castelnuovo R.	0,0	0,0	4,5	10,6	9,1	51,5	19,7	3,0	0,0	1,5	100,0
Castelvetro	2,0	0,0	0,0	6,1	10,2	49,0	30,6	0,0	2,0	0,0	100,0
Cavezzo	0,0	0,0	2,6	5,3	3,9	50,0	27,6	9,2	1,3	0,0	100,0
Concordia	1,2	0,0	0,0	7,3	8,5	28,0	40,2	4,9	8,5	1,2	100,0
Fanano	0,0	0,0	0,0	3,2	9,7	41,9	38,7	3,2	3,2	0,0	100,0
Finale E.	0,0	0,6	0,6	6,3	8,0	47,2	26,1	6,8	4,0	0,6	100,0
Fiorano	0,0	0,0	3,7	14,8	6,7	42,2	23,0	7,4	2,2	0,0	100,0
Fiumalbo	7,1	0,0	0,0	14,3	0,0	50,0	28,6	0,0	0,0	0,0	100,0
Formigine	0,5	0,0	3,2	13,4	12,5	48,1	13,4	7,4	0,0	1,4	100,0
Frassinoro	0,0	0,0	0,0	10,5	0,0	42,1	47,4	0,0	0,0	0,0	100,0
Guiglia	3,1	0,0	0,0	3,1	12,5	31,3	46,9	0,0	3,1	0,0	100,0
Lama Mocogno	3,1	0,0	0,0	3,1	6,3	28,1	34,4	12,5	12,5	0,0	100,0
Maranello	0,7	0,7	5,8	9,5	10,2	46,0	15,3	10,9	0,0	0,7	100,0
Marano	0,0	0,0	4,2	16,7	8,3	29,2	29,2	4,2	8,3	0,0	100,0
Medolla	1,3	0,0	0,0	6,7	5,3	33,3	42,7	2,7	8,0	0,0	100,0
Mirandola	0,6	0,0	3,9	10,1	12,3	48,0	21,2	2,8	0,6	0,6	100,0
Modena	0,0	0,0	2,4	13,0	4,7	53,7	16,4	3,8	5,4	0,4	100,0
Montecreto	0,0	0,0	0,0	11,1	11,1	22,2	55,6	0,0	0,0	0,0	100,0
Montefiorino	0,0	0,0	0,0	5,0	20,0	20,0	45,0	0,0	10,0	0,0	100,0
Montese	1,8	0,0	0,0	3,5	3,5	15,8	61,4	1,8	12,3	0,0	100,0
Nonantola	0,0	0,0	1,9	9,3	6,5	50,9	27,8	1,9	1,9	0,0	100,0
Novi	0,0	0,0	0,0	22,7	9,1	22,7	40,9	4,5	0,0	0,0	100,0
Palagano	0,0	0,0	0,0	5,3	21,1	21,1	42,1	10,5	0,0	0,0	100,0
Pavullo	0,8	0,0	0,0	11,6	10,7	39,7	33,1	4,1	0,0	0,0	100,0
Pievepelago	0,0	0,0	0,0	0,0	13,0	47,8	34,8	0,0	4,3	0,0	100,0
Polinago	0,0	0,0	0,0	16,7	33,3	25,0	25,0	0,0	0,0	0,0	100,0
Prignano	0,0	0,0	0,0	11,5	3,8	34,6	42,3	3,8	3,8	0,0	100,0
Ravarino	0,0	0,0	2,3	9,1	2,3	52,3	25,0	2,3	6,8	0,0	100,0
Riolunato	0,0	0,0	0,0	0,0	7,7	46,2	46,2	0,0	0,0	0,0	100,0
San Cesario	1,8	0,0	0,0	7,1	12,5	48,2	25,0	3,6	1,8	0,0	100,0
San Felice	1,2	0,0	1,2	6,0	3,6	48,2	31,3	2,4	4,8	1,2	100,0
San Possidonio	3,6	0,0	0,0	14,3	7,1	42,9	28,6	3,6	0,0	0,0	100,0
San Prospero	0,0	0,0	0,0	7,3	9,8	51,2	24,4	7,3	0,0	0,0	100,0
Sassuolo	0,4	0,0	4,2	14,4	10,2	46,3	13,7	9,1	1,8	0,0	100,0
Savignano	2,6	0,0	0,0	5,3	13,2	42,1	28,9	7,9	0,0	0,0	100,0
Serramazzoni	1,7	0,0	0,0	13,3	8,3	38,3	31,7	6,7	0,0	0,0	100,0
Sestola	2,5	0,0	0,0	2,5	5,0	32,5	55,0	0,0	2,5	0,0	100,0
Soliera	1,4	0,0	5,6	12,7	12,7	43,7	15,5	7,0	0,0	1,4	100,0
Spilamberto	0,0	0,0	3,6	5,5	16,4	43,6	27,3	3,6	0,0	0,0	100,0
Vignola	0,8	0,0	4,2	12,7	16,1	38,1	21,2	4,2	0,0	2,5	100,0
Zocca	3,3	0,0	0,0	6,7	13,3	46,7	30,0	0,0	0,0	0,0	100,0
TOTALE	0,5	0,1	2,3	12,1	7,6	45,9	22,7	4,7	3,6	0,4	100,0

(*) Dirigenti comprendono le alte specializzazioni

PARTE SECONDA

Le entrate nel 2007

Tabella 2.1

Entrate totali per titoli

Accertamenti nel 2007 in migliaia di euro

Fonte: Certificato del conto consuntivo

Comuni	Entrate tributarie	Trasferimenti correnti	Entrate extratributarie	Alienazioni trasf capitali	Accensioni di prestiti	Entrate per conto terzi	Totale entrate
Bastiglia	1.609	480	501	473	32	260	3.355
Bomporto	2.884	840	1.325	2.333	0	571	7.953
Campogalliano	4.526	244	1.938	1.607	250	916	9.482
Camposanto	1.558	564	596	306	0	239	3.263
Carpi	27.402	12.401	14.137	23.786	4.000	6.116	87.841
Castelfranco E.	10.995	3.183	5.369	5.922	0	6.131	31.601
Castelnuovo R.	8.105	185	1.692	2.835	900	1.131	14.848
Castelvetro	5.859	785	1.198	2.085	523	825	11.275
Cavezzo	2.776	2.004	2.640	1.010	0	597	9.028
Concordia	2.951	1.718	2.135	530	85	676	8.096
Fanano	1.873	696	816	606	785	248	5.025
Finale E.	7.668	3.271	4.041	1.046	7.534	1.501	25.061
Fiorano	9.835	1.664	4.470	2.769	450	1.501	20.689
Fiumalbo	1.185	284	470	764	250	160	3.112
Formigine	11.863	4.123	5.030	12.439	1.520	2.929	37.904
Frassinoro	1.347	895	719	1.841	130	261	5.192
Guiglia	1.890	706	976	2.027	1.244	389	7.232
Lama Mocogno	1.750	768	724	753	423	291	4.709
Maranello	7.127	2.157	5.355	2.083	727	2.563	20.013
Marano	2.342	688	1.229	1.447	120	257	6.083
Medolla	2.437	955	1.683	5.011	789	547	11.422
Mirandola	10.761	3.416	5.408	14.180	1.380	2.759	37.904
Modena	84.687	52.114	66.583	70.436	0	40.434	314.254
Montecreto	728	291	255	130	0	91	1.496
Montefiorino	893	847	466	2.051	837	684	5.778
Montese	1.745	800	3.310	1.805	4.352	517	12.529
Nonantola	6.559	693	1.852	1.713	0	3.002	13.819
Novi	3.742	1.208	1.316	1.035	0	1.408	8.710
Palagano	990	667	582	400	375	199	3.214
Pavullo	6.705	2.894	4.146	6.510	4.054	1.201	25.509
Pievepelago	1.817	403	927	1.451	530	234	5.362
Polinago	873	583	330	493	320	277	2.875
Prignano	1.040	864	427	748	250	242	3.571
Ravarino	1.820	1.430	1.911	527	195	524	6.407
Riolunato	515	386	623	1.421	175	130	3.250
San Cesario	2.449	799	1.012	2.958	0	451	7.669
San Felice	4.498	1.476	1.995	1.816	1.270	804	11.858
San Possidonio	1.630	763	767	1.003	28	278	4.469
San Prospero	2.253	666	1.085	824	335	396	5.559
Sassuolo	19.425	6.478	9.416	8.485	1.250	4.012	49.066
Savignano	4.546	946	1.202	3.941	0	875	11.509
Serramazzoni	3.384	1.009	827	1.547	752	624	8.144
Sestola	2.182	917	1.939	544	761	331	6.674
Soliera	5.655	2.657	3.034	4.318	400	744	16.808
Spilamberto	6.008	1.251	1.551	3.630	200	882	13.522
Vignola	12.886	2.717	3.990	5.333	0	3.039	27.965
Zocca	2.716	688	1.136	3.013	246	429	8.228
TOTALE	308.489	125.574	173.135	211.990	37.471	92.675	949.334

Tabella 2.2

Entrate totali per titoli

Accertamenti nel 2007, quote % sul totale

Fonte: Certificato del conto consuntivo

Comuni	Entrate tributarie	Trasferimenti correnti	Entrate extratributarie	Alienazioni transf capitali	Accensioni di prestiti	Entrate per conto terzi	Totale entrate
Bastiglia	48,0	14,3	14,9	14,1	0,9	7,7	100,0
Bomporto	36,3	10,6	16,7	29,3	0,0	7,2	100,0
Campogalliano	47,7	2,6	20,4	16,9	2,6	9,7	100,0
Camposanto	47,7	17,3	18,3	9,4	0,0	7,3	100,0
Carpi	31,2	14,1	16,1	27,1	4,6	7,0	100,0
Castelfranco E.	34,8	10,1	17,0	18,7	0,0	19,4	100,0
Castelnuovo R.	54,6	1,2	11,4	19,1	6,1	7,6	100,0
Castelvetro	52,0	7,0	10,6	18,5	4,6	7,3	100,0
Cavezzo	30,8	22,2	29,2	11,2	0,0	6,6	100,0
Concordia	36,5	21,2	26,4	6,5	1,0	8,4	100,0
Fanano	37,3	13,9	16,2	12,1	15,6	4,9	100,0
Finale E.	30,6	13,1	16,1	4,2	30,1	6,0	100,0
Fiorano	47,5	8,0	21,6	13,4	2,2	7,3	100,0
Fiumalbo	38,1	9,1	15,1	24,5	8,0	5,1	100,0
Formigine	31,3	10,9	13,3	32,8	4,0	7,7	100,0
Frassinoro	25,9	17,2	13,8	35,5	2,5	5,0	100,0
Guiglia	26,1	9,8	13,5	28,0	17,2	5,4	100,0
Lama Mocogno	37,2	16,3	15,4	16,0	9,0	6,2	100,0
Maranello	35,6	10,8	26,8	10,4	3,6	12,8	100,0
Marano	38,5	11,3	20,2	23,8	2,0	4,2	100,0
Medolla	21,3	8,4	14,7	43,9	6,9	4,8	100,0
Mirandola	28,4	9,0	14,3	37,4	3,6	7,3	100,0
Modena	26,9	16,6	21,2	22,4	0,0	12,9	100,0
Montecreto	48,7	19,5	17,1	8,7	0,0	6,1	100,0
Montefiorino	15,5	14,7	8,1	35,5	14,5	11,8	100,0
Montese	13,9	6,4	26,4	14,4	34,7	4,1	100,0
Nonantola	47,5	5,0	13,4	12,4	0,0	21,7	100,0
Novi	43,0	13,9	15,1	11,9	0,0	16,2	100,0
Palagano	30,8	20,8	18,1	12,4	11,7	6,2	100,0
Pavullo	26,3	11,3	16,3	25,5	15,9	4,7	100,0
Pievepelago	33,9	7,5	17,3	27,1	9,9	4,4	100,0
Polinago	30,4	20,3	11,5	17,2	11,1	9,6	100,0
Prignano	29,1	24,2	12,0	21,0	7,0	6,8	100,0
Ravarino	28,4	22,3	29,8	8,2	3,0	8,2	100,0
Riolunato	15,8	11,9	19,2	43,7	5,4	4,0	100,0
San Cesario	31,9	10,4	13,2	38,6	0,0	5,9	100,0
San Felice	37,9	12,4	16,8	15,3	10,7	6,8	100,0
San Possidonio	36,5	17,1	17,2	22,4	0,6	6,2	100,0
San Prospero	40,5	12,0	19,5	14,8	6,0	7,1	100,0
Sassuolo	39,6	13,2	19,2	17,3	2,5	8,2	100,0
Savignano	39,5	8,2	10,4	34,2	0,0	7,6	100,0
Serramazzoni	41,6	12,4	10,2	19,0	9,2	7,7	100,0
Sestola	32,7	13,7	29,1	8,2	11,4	5,0	100,0
Soliera	33,6	15,8	18,1	25,7	2,4	4,4	100,0
Spilamberto	44,4	9,2	11,5	26,8	1,5	6,5	100,0
Vignola	46,1	9,7	14,3	19,1	0,0	10,9	100,0
Zocca	33,0	8,4	13,8	36,6	3,0	5,2	100,0
TOTALE	32,5	13,2	18,2	22,3	3,9	9,8	100,0

Tabella 2.3

Entrate correnti: entrate proprie (tributarie ed extratributarie) e da trasferimenti

Accertamenti nel 2007 in migliaia di euro

Fonte: Certificato del conto consuntivo

Comuni	Entrate tributarie	Entrate extratributarie	Totale entrate proprie	Trasferimenti correnti	Entrate correnti
Bastiglia	1.609	501	2.111	480	2.591
Bomporto	2.884	1.325	4.209	840	5.049
Campogalliano	4.526	1.938	6.465	244	6.709
Camposanto	1.558	596	2.154	564	2.718
Carpi	27.402	14.137	41.539	12.401	53.940
Castelfranco E.	10.995	5.369	16.364	3.183	19.547
Castelnuovo R.	8.105	1.692	9.797	185	9.982
Castelvetro	5.859	1.198	7.057	785	7.842
Cavezzo	2.776	2.640	5.417	2.004	7.421
Concordia	2.951	2.135	5.087	1.718	6.805
Fanano	1.873	816	2.689	696	3.385
Finale E.	7.668	4.041	11.709	3.271	14.980
Fiorano	9.835	4.470	14.305	1.664	15.969
Fiumalbo	1.185	470	1.655	284	1.938
Formigine	11.863	5.030	16.893	4.123	21.016
Frassinoro	1.347	719	2.066	895	2.960
Guiglia	1.890	976	2.866	706	3.572
Lama Mocogno	1.750	724	2.474	768	3.243
Maranello	7.127	5.355	12.483	2.157	14.640
Marano	2.342	1.229	3.571	688	4.259
Medolla	2.437	1.683	4.120	955	5.075
Mirandola	10.761	5.408	16.169	3.416	19.585
Modena	84.687	66.583	151.270	52.114	203.384
Montecreto	728	255	984	291	1.275
Montefiorino	893	466	1.359	847	2.206
Montese	1.745	3.310	5.055	800	5.855
Nonantola	6.559	1.852	8.411	693	9.104
Novi	3.742	1.316	5.059	1.208	6.266
Palagano	990	582	1.572	667	2.239
Pavullo	6.705	4.146	10.850	2.894	13.745
Pievepelago	1.817	927	2.745	403	3.148
Polinago	873	330	1.202	583	1.785
Prignano	1.040	427	1.467	864	2.331
Ravarino	1.820	1.911	3.731	1.430	5.161
Riolunato	515	623	1.138	386	1.524
San Cesario	2.449	1.012	3.461	799	4.260
San Felice	4.498	1.995	6.493	1.476	7.968
San Possidonio	1.630	767	2.398	763	3.161
San Prospero	2.253	1.085	3.339	666	4.005
Sassuolo	19.425	9.416	28.840	6.478	35.319
Savignano	4.546	1.202	5.748	946	6.694
Serramazzoni	3.384	827	4.211	1.009	5.220
Sestola	2.182	1.939	4.121	917	5.038
Soliera	5.655	3.034	8.688	2.657	11.346
Spilamberto	6.008	1.551	7.559	1.251	8.810
Vignola	12.886	3.990	16.876	2.717	19.593
Zocca	2.716	1.136	3.852	688	4.540
TOTALE	308.489	173.135	481.624	125.574	607.198

Tabella 2.4

Entrate correnti: entrate proprie (tributarie ed extratributarie) e da trasferimenti

Accertamenti nel 2007, quote % sul totale delle entrate correnti

Fonte: Certificato del conto consuntivo

Comuni	Entrate tributarie	Entrate extratributarie	Totale entrate proprie	Trasferimenti correnti	Entrate correnti
Bastiglia	62,1	19,4	81,5	18,5	100,0
Bomporto	57,1	26,2	83,4	16,6	100,0
Campogalliano	67,5	28,9	96,4	3,6	100,0
Camposanto	57,3	21,9	79,3	20,7	100,0
Carpi	50,8	26,2	77,0	23,0	100,0
Castelfranco E.	56,2	27,5	83,7	16,3	100,0
Castelnuovo R.	81,2	17,0	98,1	1,9	100,0
Castelvetro	74,7	15,3	90,0	10,0	100,0
Cavezzo	37,4	35,6	73,0	27,0	100,0
Concordia	43,4	31,4	74,8	25,2	100,0
Fanano	55,3	24,1	79,4	20,6	100,0
Finale E.	51,2	27,0	78,2	21,8	100,0
Fiorano	61,6	28,0	89,6	10,4	100,0
Fiumalbo	61,1	24,2	85,4	14,6	100,0
Formigine	56,4	23,9	80,4	19,6	100,0
Frassinoro	45,5	24,3	69,8	30,2	100,0
Guiglia	52,9	27,3	80,2	19,8	100,0
Lama Mocogno	54,0	22,3	76,3	23,7	100,0
Maranello	48,7	36,6	85,3	14,7	100,0
Marano	55,0	28,8	83,9	16,1	100,0
Medolla	48,0	33,2	81,2	18,8	100,0
Mirandola	54,9	27,6	82,6	17,4	100,0
Modena	41,6	32,7	74,4	25,6	100,0
Montecreto	57,1	20,0	77,1	22,9	100,0
Montefiorino	40,5	21,1	61,6	38,4	100,0
Montese	29,8	56,5	86,3	13,7	100,0
Nonantola	72,0	20,3	92,4	7,6	100,0
Novi	59,7	21,0	80,7	19,3	100,0
Palagano	44,2	26,0	70,2	29,8	100,0
Pavullo	48,8	30,2	78,9	21,1	100,0
Pievepelago	57,7	29,5	87,2	12,8	100,0
Polinago	48,9	18,5	67,4	32,6	100,0
Prignano	44,6	18,3	62,9	37,1	100,0
Ravarino	35,3	37,0	72,3	27,7	100,0
Riolunato	33,8	40,9	74,7	25,3	100,0
San Cesario	57,5	23,8	81,2	18,8	100,0
San Felice	56,4	25,0	81,5	18,5	100,0
San Possidonio	51,6	24,3	75,9	24,1	100,0
San Prospero	56,3	27,1	83,4	16,6	100,0
Sassuolo	55,0	26,7	81,7	18,3	100,0
Savignano	67,9	18,0	85,9	14,1	100,0
Serramazzoni	64,8	15,8	80,7	19,3	100,0
Sestola	43,3	38,5	81,8	18,2	100,0
Soliera	49,8	26,7	76,6	23,4	100,0
Spilamberto	68,2	17,6	85,8	14,2	100,0
Vignola	65,8	20,4	86,1	13,9	100,0
Zocca	59,8	25,0	84,8	15,2	100,0
TOTALE	50,8	28,5	79,3	20,7	100,0

Tabella 2.5

Entrate tributarie al netto della Compartecipazione IRPEF e Trasferimenti dallo Stato più Compartecipazione IRPEF

Accertamenti nel 2007 in migliaia di euro

Fonte: Certificato del conto consuntivo

Comuni	Entrate tributarie	Compartec. IRPEF	E. trib. meno compart. IRPEF	Trasferimenti correnti Stato	Trasf. Stato più c. IRPEF	Entrate correnti
Bastiglia	1.609	42	1.568	457	498	2.567
Bomporto	2.884	64	2.820	635	698	4.843
Campogalliano	4.526	707	3.820	0	707	6.465
Camposanto	1.558	50	1.508	486	536	2.640
Carpi	27.402	1.005	26.397	9.945	10.950	51.484
Castelfranco E.	10.995	315	10.680	3.075	3.391	19.440
Castelnuovo R.	8.105	1.290	6.815	175	1.465	9.972
Castelvetro	5.859	75	5.784	776	851	7.832
Cavezzo	2.776	99	2.677	1.066	1.165	6.482
Concordia	2.951	103	2.849	1.103	1.206	6.190
Fanano	1.873	0	1.873	438	438	3.128
Finale E.	7.668	203	7.466	1.940	2.142	13.649
Fiorano	9.835	101	9.733	1.210	1.311	15.514
Fiumalbo	1.185	16	1.169	209	225	1.863
Formigine	11.863	343	11.520	3.152	3.495	20.044
Frassinoro	1.347	53	1.294	756	809	2.821
Guiglia	1.890	52	1.838	594	646	3.459
Lama Mocogno	1.750	51	1.699	667	718	3.141
Maranello	7.127	160	6.967	1.730	1.890	14.213
Marano	2.342	53	2.289	510	563	4.081
Medolla	2.437	68	2.369	749	817	4.869
Mirandola	10.761	231	10.530	2.631	2.863	18.801
Modena	84.687	3.172	81.515	30.670	33.842	181.940
Montecreto	728	16	712	255	271	1.238
Montefiorino	893	49	844	706	756	2.065
Montese	1.745	51	1.693	672	724	5.727
Nonantola	6.559	1.329	5.230	358	1.687	8.769
Novi	3.742	120	3.622	1.043	1.163	6.102
Palagano	990	53	937	511	564	2.083
Pavullo	6.705	172	6.532	1.916	2.089	12.767
Pievepelago	1.817	28	1.789	281	309	3.026
Polinago	873	47	826	531	578	1.734
Prignano	1.040	112	928	764	876	2.231
Ravarino	1.820	74	1.746	662	736	4.393
Riolunato	515	24	491	315	339	1.453
San Cesario	2.449	69	2.380	639	708	4.100
San Felice	4.498	95	4.403	1.040	1.135	7.533
San Possidonio	1.630	58	1.572	678	737	3.076
San Prospero	2.253	56	2.198	534	589	3.872
Sassuolo	19.425	438	18.987	5.033	5.471	33.874
Savignano	4.546	77	4.468	758	835	6.506
Serramazzoni	3.384	58	3.327	683	740	4.894
Sestola	2.182	45	2.137	527	571	4.648
Soliera	5.655	155	5.500	1.501	1.656	10.190
Spilamberto	6.008	104	5.904	1.169	1.273	8.729
Vignola	12.886	224	12.662	2.465	2.689	19.341
Zocca	2.716	55	2.661	530	585	4.382
TOTALE	308.489	11.764	296.725	86.545	98.309	568.169

Tabella 2.6

Entrate tributarie al netto della Compartecipazione IRPEF e Trasferimenti dallo Stato più Compartecipazione IRPEF

Accertamenti nel 2007, quote % sul totale delle entrate correnti

Fonte: Certificato del conto consuntivo

Comuni	Entrate tributarie	Compartec. IRPEF	E. trib. meno compart. IRPEF	Trasferimenti correnti	Trasf. correnti più c. IRPEF	Entrate correnti
Bastiglia	62,7	1,6	61,1	17,8	19,4	100,0
Bomporto	59,5	1,3	58,2	13,1	14,4	100,0
Campogalliano	70,0	10,9	59,1	0,0	10,9	100,0
Camposanto	59,0	1,9	57,1	18,4	20,3	100,0
Carpi	53,2	2,0	51,3	19,3	21,3	100,0
Castelfranco E.	56,6	1,6	54,9	15,8	17,4	100,0
Castelnuovo R.	81,3	12,9	68,3	1,8	14,7	100,0
Castelvetro	74,8	1,0	73,8	9,9	10,9	100,0
Cavezzo	42,8	1,5	41,3	16,4	18,0	100,0
Concordia	47,7	1,7	46,0	17,8	19,5	100,0
Fanano	59,9	0,0	59,9	14,0	14,0	100,0
Finale E.	56,2	1,5	54,7	14,2	15,7	100,0
Fiorano	63,4	0,7	62,7	7,8	8,5	100,0
Fiumalbo	63,6	0,9	62,7	11,2	12,1	100,0
Formigine	59,2	1,7	57,5	15,7	17,4	100,0
Frassinoro	47,7	1,9	45,9	26,8	28,7	100,0
Guiglia	54,6	1,5	53,1	17,2	18,7	100,0
Lama Mocogno	55,7	1,6	54,1	21,2	22,8	100,0
Maranello	50,1	1,1	49,0	12,2	13,3	100,0
Marano	57,4	1,3	56,1	12,5	13,8	100,0
Medolla	50,0	1,4	48,7	15,4	16,8	100,0
Mirandola	57,2	1,2	56,0	14,0	15,2	100,0
Modena	46,5	1,7	44,8	16,9	18,6	100,0
Montecreto	58,8	1,3	57,5	20,6	21,9	100,0
Montefiorino	43,2	2,4	40,9	34,2	36,6	100,0
Montese	30,5	0,9	29,6	11,7	12,6	100,0
Nonantola	74,8	15,2	59,6	4,1	19,2	100,0
Novi	61,3	2,0	59,4	17,1	19,1	100,0
Palagano	47,5	2,6	45,0	24,5	27,1	100,0
Pavullo	52,5	1,3	51,2	15,0	16,4	100,0
Pievepelago	60,1	0,9	59,1	9,3	10,2	100,0
Polinago	50,3	2,7	47,6	30,7	33,3	100,0
Prignano	46,6	5,0	41,6	34,2	39,3	100,0
Ravarino	41,4	1,7	39,7	15,1	16,7	100,0
Riolunato	35,5	1,7	33,8	21,7	23,3	100,0
San Cesario	59,7	1,7	58,0	15,6	17,3	100,0
San Felice	59,7	1,3	58,4	13,8	15,1	100,0
San Possidonio	53,0	1,9	51,1	22,1	24,0	100,0
San Prospero	58,2	1,4	56,8	13,8	15,2	100,0
Sassuolo	57,3	1,3	56,1	14,9	16,2	100,0
Savignano	69,9	1,2	68,7	11,7	12,8	100,0
Serramazzoni	69,2	1,2	68,0	14,0	15,1	100,0
Sestola	46,9	1,0	46,0	11,3	12,3	100,0
Soliera	55,5	1,5	54,0	14,7	16,3	100,0
Spilamberto	68,8	1,2	67,6	13,4	14,6	100,0
Vignola	66,6	1,2	65,5	12,7	13,9	100,0
Zocca	62,0	1,3	60,7	12,1	13,4	100,0
TOTALE	54,3	2,1	52,2	15,2	17,3	100,0

Tabella 2.7

Entrate tributarie: titolo I per categorie
 Accertamenti nel 2007 in migliaia di euro
 Fonte: Certificato del conto consuntivo

Comuni	Imposte	Tasse	Tributi speciali	Totale
Bastiglia	1.207	400	3	1.609
Bomporto	2.879	0	5	2.884
Campogalliano	4.419	107	0	4.526
Camposanto	1.197	358	3	1.558
Carpi	27.142	0	259	27.402
Castelfranco E.	10.968	4	23	10.995
Castelnuovo R.	6.136	1.957	12	8.105
Castelvetro	4.473	1.378	8	5.859
Cavezzo	2.766	0	10	2.776
Concordia	2.940	3	8	2.951
Fanano	1.553	318	2	1.873
Finale E.	6.795	125	748	7.668
Fiorano	9.798	13	24	9.835
Fiumalbo	967	190	28	1.185
Formigine	11.832	0	31	11.863
Frassinoro	844	502	0	1.347
Guiglia	1.375	514	1	1.890
Lama Mocogno	1.284	462	4	1.750
Maranello	7.069	41	17	7.127
Marano	1.682	660	0	2.342
Medolla	2.437	0	0	2.437
Mirandola	10.687	2	72	10.761
Modena	81.833	1.779	1.075	84.687
Montecreto	536	191	0	728
Montefiorino	621	271	0	893
Montese	1.360	384	0	1.745
Nonantola	6.450	89	20	6.559
Novi	3.684	51	7	3.742
Palagano	676	313	1	990
Pavullo	6.533	156	16	6.705
Pievepelago	1.348	470	0	1.817
Polinago	560	313	0	873
Prignano	1.017	0	23	1.040
Ravarino	1.718	31	70	1.820
Riolunato	393	122	0	515
San Cesario	2.418	27	4	2.449
San Felice	3.305	1.184	9	4.498
San Possidonio	1.173	440	18	1.630
San Prospero	2.250	0	4	2.253
Sassuolo	19.244	103	77	19.425
Savignano	3.477	1.062	7	4.546
Serramazzoni	3.379	0	5	3.384
Sestola	1.625	556	1	2.182
Soliera	5.604	44	7	5.655
Spilamberto	4.414	1.462	132	6.008
Vignola	9.546	3.304	35	12.886
Zocca	2.211	504	2	2.716
TOTALE	285.823	19.892	2.774	308.489

Tabella 2.8

Entrate tributarie: titolo I per categorie

Accertamenti nel 2007, quote % sul totale delle entrate correnti

Fonte: Certificato del conto consuntivo

Comuni	Imposte	Tasse	Tributi speciali	Totale
Bastiglia	46,6	15,5	0,1	62,1
Bomporto	57,0	0,0	0,1	57,1
Campogalliano	65,9	1,6	0,0	67,5
Camposanto	44,0	13,2	0,1	57,3
Carpì	50,3	0,0	0,5	50,8
Castelfranco E.	56,1	0,0	0,1	56,2
Castelnuovo R.	61,5	19,6	0,1	81,2
Castelvetro	57,0	17,6	0,1	74,7
Cavezzo	37,3	0,0	0,1	37,4
Concordia	43,2	0,0	0,1	43,4
Fanano	45,9	9,4	0,0	55,3
Finale E.	45,4	0,8	5,0	51,2
Fiorano	61,4	0,1	0,2	61,6
Fiumalbo	49,9	9,8	1,4	61,1
Formigine	56,3	0,0	0,1	56,4
Frassinoro	28,5	17,0	0,0	45,5
Guiglia	38,5	14,4	0,0	52,9
Lama Mocogno	39,6	14,3	0,1	54,0
Maranello	48,3	0,3	0,1	48,7
Marano	39,5	15,5	0,0	55,0
Medolla	48,0	0,0	0,0	48,0
Mirandola	54,6	0,0	0,4	54,9
Modena	40,2	0,9	0,5	41,6
Montecreto	42,1	15,0	0,0	57,1
Montefiorino	28,2	12,3	0,0	40,5
Montese	23,2	6,6	0,0	29,8
Nonantola	70,8	1,0	0,2	72,0
Novi	58,8	0,8	0,1	59,7
Palagano	30,2	14,0	0,1	44,2
Pavullo	47,5	1,1	0,1	48,8
Pievepelago	42,8	14,9	0,0	57,7
Polinago	31,4	17,5	0,0	48,9
Prignano	43,6	0,0	1,0	44,6
Ravarino	33,3	0,6	1,4	35,3
Riolunato	25,8	8,0	0,0	33,8
San Cesario	56,8	0,6	0,1	57,5
San Felice	41,5	14,9	0,1	56,4
San Possidonio	37,1	13,9	0,6	51,6
San Prospero	56,2	0,0	0,1	56,3
Sassuolo	54,5	0,3	0,2	55,0
Savignano	51,9	15,9	0,1	67,9
Serramazzoni	64,7	0,0	0,1	64,8
Sestola	32,3	11,0	0,0	43,3
Soliera	49,4	0,4	0,1	49,8
Spilamberto	50,1	16,6	1,5	68,2
Vignola	48,7	16,9	0,2	65,8
Zocca	48,7	11,1	0,0	59,8
TOTALE	47,1	3,3	0,5	50,8

Tabella 2.9

Imposte: Titolo I - Categoria 1 per risorsa

Accertamenti nel 2007 in migliaia di euro

Fonte: Certificato del conto consuntivo

Comuni	I.C.I.	Imposta sulle insegne	Addizionale Enel	Addizionale IRPEF	Compartec. IRPEF	Altre imposte	Totale
Bastiglia	949	0	49	126	42	41	1.207
Bomporto	2.342	0	144	267	64	62	2.879
Campogalliano	3.085	0	99	396	707	132	4.419
Camposanto	954	0	48	134	50	11	1.197
Carpì	19.920	0	909	4.419	1.005	890	27.142
Castelfranco E.	6.670	0	345	3.160	315	478	10.968
Castelnuovo R.	4.174	0	194	371	1.290	108	6.136
Castelvetro	3.906	0	162	265	75	65	4.473
Cavezzo	2.030	0	123	463	99	50	2.766
Concordia	2.261	0	137	400	103	40	2.940
Fanano	1.385	0	47	116	0	5	1.553
Finale E.	5.114	0	224	1.176	203	78	6.795
Fiorano	8.891	0	191	240	101	375	9.798
Fiumalbo	907	5	37	0	16	1	967
Formigine	8.892	0	436	1.956	343	205	11.832
Frassinoro	647	0	26	118	53	0	844
Guiglia	1.177	0	58	87	52	1	1.375
Lama Mocogno	1.125	0	50	58	51	0	1.284
Maranello	5.544	69	213	1.032	160	52	7.069
Marano	1.269	0	59	285	53	16	1.682
Medolla	1.839	0	95	365	68	70	2.437
Mirandola	8.627	0	297	1.189	231	343	10.687
Modena	59.633	203	2.262	14.200	3.172	2.364	81.833
Montecreto	491	0	19	8	16	3	536
Montefiorino	539	0	30	0	49	3	621
Montese	1.175	0	60	69	51	5	1.360
Nonantola	3.650	0	165	1.260	1.329	45	6.450
Novi	2.423	35	187	504	120	415	3.684
Palagano	495	0	32	96	53	0	676
Pavullo	5.078	98	162	1.002	172	19	6.533
Pievepelago	1.206	0	37	21	28	57	1.348
Polinago	421	0	23	66	47	2	560
Prignano	675	0	49	180	112	1	1.017
Ravarino	1.216	0	82	337	74	9	1.718
Riolunato	322	0	8	0	24	39	393
San Cesario	2.140	0	80	69	69	59	2.418
San Felice	3.004	0	150	0	95	55	3.305
San Possidonio	852	0	59	182	58	21	1.173
San Prospero	1.800	0	91	270	56	33	2.250
Sassuolo	13.237	589	487	2.450	438	2.043	19.244
Savignano	2.645	0	115	581	77	59	3.477
Serramazzoni	2.711	0	120	480	58	10	3.379
Sestola	1.454	0	56	60	45	11	1.625
Soliera	4.463	26	204	694	155	61	5.604
Spilamberto	3.574	0	153	500	104	83	4.414
Vignola	6.903	0	292	1.588	224	539	9.546
Zocca	1.870	0	64	212	55	10	2.211
TOTALE	213.685	1.025	8.928	41.452	11.764	8.968	285.823

Tabella 2.10

Imposte: Titolo I - Categoria 1 per risorsa

Accertamenti nel 2007, quote % sul totale delle entrate correnti

Fonte: Certificato del conto consuntivo

Comuni	I.C.I.	Imposta sulle insegne	Addizionale Enel	Addizionale IRPEF	Compartec. IRPEF	Altre imposte	Totale
Bastiglia	36,6	0,0	1,9	4,9	1,6	1,6	46,6
Bomporto	46,4	0,0	2,8	5,3	1,3	1,2	57,0
Campogalliano	46,0	0,0	1,5	5,9	10,5	2,0	65,9
Camposanto	35,1	0,0	1,8	4,9	1,8	0,4	44,0
Carpi	36,9	0,0	1,7	8,2	1,9	1,6	50,3
Castelfranco E.	34,1	0,0	1,8	16,2	1,6	2,4	56,1
Castelnuovo R.	41,8	0,0	1,9	3,7	12,9	1,1	61,5
Castelvetro	49,8	0,0	2,1	3,4	1,0	0,8	57,0
Cavezzo	27,4	0,0	1,7	6,2	1,3	0,7	37,3
Concordia	33,2	0,0	2,0	5,9	1,5	0,6	43,2
Fanano	40,9	0,0	1,4	3,4	0,0	0,1	45,9
Finale E.	34,1	0,0	1,5	7,9	1,4	0,5	45,4
Fiorano	55,7	0,0	1,2	1,5	0,6	2,3	61,4
Fiumalbo	46,8	0,3	1,9	0,0	0,8	0,0	49,9
Formigine	42,3	0,0	2,1	9,3	1,6	1,0	56,3
Frassinoro	21,9	0,0	0,9	4,0	1,8	0,0	28,5
Guiglia	33,0	0,0	1,6	2,4	1,5	0,0	38,5
Lama Mocogno	34,7	0,0	1,5	1,8	1,6	0,0	39,6
Maranello	37,9	0,5	1,5	7,0	1,1	0,4	48,3
Marano	29,8	0,0	1,4	6,7	1,2	0,4	39,5
Medolla	36,2	0,0	1,9	7,2	1,3	1,4	48,0
Mirandola	44,0	0,0	1,5	6,1	1,2	1,8	54,6
Modena	29,3	0,1	1,1	7,0	1,6	1,2	40,2
Montecreto	38,5	0,0	1,5	0,6	1,3	0,2	42,1
Montefiorino	24,4	0,0	1,4	0,0	2,2	0,1	28,2
Montese	20,1	0,0	1,0	1,2	0,9	0,1	23,2
Nonantola	40,1	0,0	1,8	13,8	14,6	0,5	70,8
Novi	38,7	0,6	3,0	8,0	1,9	6,6	58,8
Palagano	22,1	0,0	1,4	4,3	2,4	0,0	30,2
Pavullo	36,9	0,7	1,2	7,3	1,3	0,1	47,5
Pievepelago	38,3	0,0	1,2	0,7	0,9	1,8	42,8
Polinago	23,6	0,0	1,3	3,7	2,6	0,1	31,4
Prignano	29,0	0,0	2,1	7,7	4,8	0,0	43,6
Ravarino	23,6	0,0	1,6	6,5	1,4	0,2	33,3
Riolunato	21,1	0,0	0,5	0,0	1,6	2,5	25,8
San Cesario	50,2	0,0	1,9	1,6	1,6	1,4	56,8
San Felice	37,7	0,0	1,9	0,0	1,2	0,7	41,5
San Possidonio	27,0	0,0	1,9	5,8	1,9	0,7	37,1
San Prospero	44,9	0,0	2,3	6,7	1,4	0,8	56,2
Sassuolo	37,5	1,7	1,4	6,9	1,2	5,8	54,5
Savignano	39,5	0,0	1,7	8,7	1,2	0,9	51,9
Serramazzoni	51,9	0,0	2,3	9,2	1,1	0,2	64,7
Sestola	28,9	0,0	1,1	1,2	0,9	0,2	32,3
Soliera	39,3	0,2	1,8	6,1	1,4	0,5	49,4
Spilamberto	40,6	0,0	1,7	5,7	1,2	0,9	50,1
Vignola	35,2	0,0	1,5	8,1	1,1	2,7	48,7
Zocca	41,2	0,0	1,4	4,7	1,2	0,2	48,7
TOTALE	35,2	0,2	1,5	6,8	1,9	1,5	47,1

Tabella 2.11

Imposte: Titolo I - Categoria 2 per risorsa

Accertamenti nel 2007 in migliaia di euro

Fonte: Certificato del conto consuntivo

Comuni	T.O.S.A.P	Tassa Rifiuti	Addizionale erariale RSU	Tassa conces. su atti e provv.	Altre tasse	Totale
Bastiglia	0	400	0	0	0	400
Bomporto	0	0	0	0	0	0
Campogalliano	0	107	0	0	0	107
Camposanto	12	345	0	0	0	358
Carpi	0	0	0	0	0	0
Castelfranco E.	0	2	0	0	2	4
Castelnuovo R.	0	1.957	0	0	0	1.957
Castelvetro	43	1.335	0	0	0	1.378
Cavezzo	0	0	0	0	0	0
Concordia	0	3	0	0	0	3
Fanano	32	285	0	0	1	318
Finale E.	125	0	0	0	0	125
Fiorano	0	13	0	0	0	13
Fiumalbo	15	175	0	0	0	190
Formigine	0	0	0	0	0	0
Frassinoro	0	502	0	0	0	502
Guiglia	13	430	0	0	71	514
Lama Mocogno	15	407	0	0	40	462
Maranello	0	40	0	0	1	41
Marano	34	626	0	0	0	660
Medolla	0	0	0	0	0	0
Mirandola	0	2	0	0	0	2
Modena	1.464	279	0	0	35	1.779
Montecreto	12	180	0	0	0	191
Montefiorino	0	271	0	0	0	271
Montese	31	353	0	0	0	384
Nonantola	59	30	0	0	0	89
Novi	51	0	0	0	0	51
Palagano	0	272	0	0	41	313
Pavullo	155	0	0	0	1	156
Pievepelago	0	377	0	0	93	470
Polinago	12	301	0	0	0	313
Prignano	0	0	0	0	0	0
Ravarino	0	0	0	0	31	31
Riolunato	4	107	0	0	11	122
San Cesario	18	8	0	0	1	27
San Felice	76	1.108	0	0	0	1.184
San Possidonio	0	440	0	0	0	440
San Prospero	0	0	0	0	0	0
Sassuolo	3	0	0	0	101	103
Savignano	44	1.017	0	0	0	1.062
Serramazzoni	0	0	0	0	0	0
Sestola	45	511	0	0	0	556
Soliera	0	44	0	0	0	44
Spilamberto	113	1.349	0	0	0	1.462
Vignola	398	2.907	0	0	0	3.304
Zocca	0	504	0	0	0	504
TOTALE	2.774	16.688	0	0	429	19.892

Tabella 2.12

Imposte: Titolo I - Categoria 2 per risorsa

Accertamenti nel 2007, quote % sul totale delle entrate correnti

Fonte: Certificato del conto consuntivo

Comuni	T.O.S.A.P	Tassa Rifiuti	Addizionale erariale RSU	Tassa conces. su atti e provv.	Altre tasse	Totale
Bastiglia	0,0	15,4	0,0	0,0	0,0	15,5
Bomporto	0,0	0,0	0,0	0,0	0,0	0,0
Campogalliano	0,0	1,6	0,0	0,0	0,0	1,6
Camposanto	0,5	12,7	0,0	0,0	0,0	13,2
Carpi	0,0	0,0	0,0	0,0	0,0	0,0
Castelfranco E.	0,0	0,0	0,0	0,0	0,0	0,0
Castelnuovo R.	0,0	19,6	0,0	0,0	0,0	19,6
Castelvetro	0,5	17,0	0,0	0,0	0,0	17,6
Cavezzo	0,0	0,0	0,0	0,0	0,0	0,0
Concordia	0,0	0,0	0,0	0,0	0,0	0,0
Fanano	1,0	8,4	0,0	0,0	0,0	9,4
Finale E.	0,8	0,0	0,0	0,0	0,0	0,8
Fiorano	0,0	0,1	0,0	0,0	0,0	0,1
Fiumalbo	0,8	9,0	0,0	0,0	0,0	9,8
Formigine	0,0	0,0	0,0	0,0	0,0	0,0
Frassinoro	0,0	17,0	0,0	0,0	0,0	17,0
Guiglia	0,4	12,0	0,0	0,0	2,0	14,4
Lama Mocogno	0,5	12,6	0,0	0,0	1,2	14,3
Maranello	0,0	0,3	0,0	0,0	0,0	0,3
Marano	0,8	14,7	0,0	0,0	0,0	15,5
Medolla	0,0	0,0	0,0	0,0	0,0	0,0
Mirandola	0,0	0,0	0,0	0,0	0,0	0,0
Modena	0,7	0,1	0,0	0,0	0,0	0,9
Montecreto	0,9	14,1	0,0	0,0	0,0	15,0
Montefiorino	0,0	12,3	0,0	0,0	0,0	12,3
Montese	0,5	6,0	0,0	0,0	0,0	6,6
Nonantola	0,7	0,3	0,0	0,0	0,0	1,0
Novi	0,8	0,0	0,0	0,0	0,0	0,8
Palagano	0,0	12,1	0,0	0,0	1,8	14,0
Pavullo	1,1	0,0	0,0	0,0	0,0	1,1
Pievepelago	0,0	12,0	0,0	0,0	2,9	14,9
Polinago	0,7	16,9	0,0	0,0	0,0	17,5
Prignano	0,0	0,0	0,0	0,0	0,0	0,0
Ravarino	0,0	0,0	0,0	0,0	0,6	0,6
Riolunato	0,3	7,0	0,0	0,0	0,7	8,0
San Cesario	0,4	0,2	0,0	0,0	0,0	0,6
San Felice	1,0	13,9	0,0	0,0	0,0	14,9
San Possidonio	0,0	13,9	0,0	0,0	0,0	13,9
San Prospero	0,0	0,0	0,0	0,0	0,0	0,0
Sassuolo	0,0	0,0	0,0	0,0	0,3	0,3
Savignano	0,7	15,2	0,0	0,0	0,0	15,9
Serramazzoni	0,0	0,0	0,0	0,0	0,0	0,0
Sestola	0,9	10,1	0,0	0,0	0,0	11,0
Soliera	0,0	0,4	0,0	0,0	0,0	0,4
Spilamberto	1,3	15,3	0,0	0,0	0,0	16,6
Vignola	2,0	14,8	0,0	0,0	0,0	16,9
Zocca	0,0	11,1	0,0	0,0	0,0	11,1
TOTALE	0,5	2,7	0,0	0,0	0,1	3,3

Tabella 2.13

Imposte: Titolo I - Categoria 3 per risorsa

Accertamenti nel 2007 in migliaia di euro

Fonte: Certificato del conto consuntivo

Comuni	Diritti sulle affissioni	Altri tributi	Totale
Bastiglia	3	0	3
Bomporto	5	0	5
Campogalliano	0	0	0
Camposanto	3	0	3
Carpì	259	0	259
Castelfranco E.	23	0	23
Castelnuovo R.	12	0	12
Castelvetro	8	0	8
Cavezzo	10	0	10
Concordia	8	0	8
Fanano	2	0	2
Finale E.	21	728	748
Fiorano	24	0	24
Fiumalbo	0	28	28
Formigine	29	2	31
Frassinoro	0	0	0
Guiglia	1	0	1
Lama Mocogno	4	0	4
Maranello	17	0	17
Marano	0	0	0
Medolla	0	0	0
Mirandola	37	34	72
Modena	1.075	0	1.075
Montecreto	0	0	0
Montefiorino	0	0	0
Montese	0	0	0
Nonantola	20	0	20
Novi	7	0	7
Palagano	0	1	1
Pavullo	16	0	16
Pievepelago	0	0	0
Polinago	0	0	0
Prignano	3	20	23
Ravarino	4	66	70
Riolunato	0	0	0
San Cesario	4	0	4
San Felice	9	0	9
San Possidonio	4	14	18
San Prospero	4	0	4
Sassuolo	77	0	77
Savignano	7	0	7
Serramazzoni	0	5	5
Sestola	1	0	1
Soliera	7	0	7
Spilamberto	15	117	132
Vignola	35	0	35
Zocca	2	0	2
TOTALE	1.759	1.015	2.774

* Nel 2007 Finale E. ha iscritto in questa categoria le entrate per concessioni edilizie.

Tabella 2.14

Imposte: Titolo I - Categoria 3 per risorsa

Accertamenti nel 2007, quote % sul totale delle entrate correnti

Fonte: Certificato del conto consuntivo

Comuni	Diritti sulle affissioni	Altri tributi	Totale
Bastiglia	0,1	0,0	0,1
Bomporto	0,1	0,0	0,1
Campogalliano	0,0	0,0	0,0
Camposanto	0,1	0,0	0,1
Carpi	0,5	0,0	0,5
Castelfranco E.	0,1	0,0	0,1
Castelnuovo R.	0,1	0,0	0,1
Castelvetro	0,1	0,0	0,1
Cavezzo	0,1	0,0	0,1
Concordia	0,1	0,0	0,1
Fanano	0,0	0,0	0,0
Finale E.	0,1	4,9	5,0
Fiorano	0,2	0,0	0,2
Fiumalbo	0,0	1,4	1,4
Formigine	0,1	0,0	0,1
Frassinoro	0,0	0,0	0,0
Guiglia	0,0	0,0	0,0
Lama Mocogno	0,1	0,0	0,1
Maranello	0,1	0,0	0,1
Marano	0,0	0,0	0,0
Medolla	0,0	0,0	0,0
Mirandola	0,2	0,2	0,4
Modena	0,5	0,0	0,5
Montecreto	0,0	0,0	0,0
Montefiorino	0,0	0,0	0,0
Montese	0,0	0,0	0,0
Nonantola	0,2	0,0	0,2
Novi	0,1	0,0	0,1
Palagano	0,0	0,1	0,1
Pavullo	0,1	0,0	0,1
Pievepelago	0,0	0,0	0,0
Polinago	0,0	0,0	0,0
Prignano	0,1	0,9	1,0
Ravarino	0,1	1,3	1,4
Riolunato	0,0	0,0	0,0
San Cesario	0,1	0,0	0,1
San Felice	0,1	0,0	0,1
San Possidonio	0,1	0,4	0,6
San Prospero	0,1	0,0	0,1
Sassuolo	0,2	0,0	0,2
Savignano	0,1	0,0	0,1
Serramazzoni	0,0	0,1	0,1
Sestola	0,0	0,0	0,0
Soliera	0,1	0,0	0,1
Spilamberto	0,2	1,3	1,5
Vignola	0,2	0,0	0,2
Zocca	0,0	0,0	0,0
TOTALE	0,3	0,2	0,5

* Nel 2007 Finale E. ha iscritto in questa categoria le entrate per concessioni edilizie.

Tabella 2.15

Entrate derivanti da contributi e trasferimenti correnti: Titolo II per categorie

Accertamenti nel 2007 in migliaia di euro

Fonte: Certificato del conto consuntivo

Comuni	Trasf. corr. dallo Stato	Trasf. corr. dalla Regione	Trasf. Reg. per deleghe	Trasf. da org. comunit.	Trasf. corr. da altri enti	Totale
Bastiglia	457	8	0	0	15	480
Bomporto	635	25	0	0	181	840
Campogalliano	0	153	0	0	90	244
Camposanto	486	52	0	0	25	564
Carpi	9.945	1.598	0	10	849	12.401
Castelfranco E.	3.075	18	0	1	89	3.183
Castelnuovo R.	175	0	2	0	8	185
Castelvetro	776	0	0	0	10	785
Cavezzo	1.066	149	89	0	700	2.004
Concordia	1.103	615	0	0	0	1.718
Fanano	438	65	0	0	193	696
Finale E.	1.940	166	110	0	1.055	3.271
Fiorano	1.210	412	0	0	43	1.664
Fiumalbo	209	22	0	0	53	284
Formigine	3.152	68	768	12	123	4.123
Frassinoro	756	79	0	0	60	895
Guiglia	594	1	64	0	48	706
Lama Mocogno	667	5	55	0	42	768
Maranello	1.730	242	159	0	26	2.157
Marano	510	68	39	0	71	688
Medolla	749	79	118	0	9	955
Mirandola	2.631	41	392	0	352	3.416
Modena	30.670	5.732	235	117	15.360	52.114
Montecreto	255	23	0	0	14	291
Montefiorino	706	126	0	0	15	847
Montese	672	19	71	0	37	800
Nonantola	358	180	0	0	156	693
Novi	1.043	0	164	0	1	1.208
Palagano	511	32	48	0	77	667
Pavullo	1.916	567	0	0	411	2.894
Pievepelago	281	43	0	0	79	403
Polinago	531	31	0	0	20	583
Prignano	764	100	0	0	0	864
Ravarino	662	13	0	0	756	1.430
Riolunato	315	30	0	0	41	386
San Cesario	639	141	0	0	19	799
San Felice	1.040	82	156	0	197	1.476
San Possidonio	678	0	52	0	32	763
San Prospero	534	82	0	0	50	666
Sassuolo	5.033	873	0	363	209	6.478
Savignano	758	9	0	0	179	946
Serramazzoni	683	227	18	0	81	1.009
Sestola	527	128	0	0	262	917
Soliera	1.501	205	1	0	950	2.657
Spilamberto	1.169	70	0	0	11	1.251
Vignola	2.465	19	0	0	232	2.717
Zocca	530	156	0	0	2	688
TOTALE	86.545	12.755	2.541	502	23.230	125.574

Tabella 2.16

Entrate derivanti da contributi e trasferimenti correnti: Titolo II per categorie

Accertamenti nel 2007, quote % sul totale delle entrate correnti

Fonte: Certificato del conto consuntivo

Comuni	Trasf. corr. dallo Stato	Trasf. corr. dalla Regione	Trasf. Reg. per deleghe	Trasf. da org. comunit.	Trasf. corr. da altri enti	Totale
Bastiglia	17,6	0,3	0,0	0,0	0,6	18,5
Bomporto	12,6	0,5	0,0	0,0	3,6	16,6
Campogalliano	0,0	2,3	0,0	0,0	1,3	3,6
Camposanto	17,9	1,9	0,0	0,0	0,9	20,7
Carpi	18,4	3,0	0,0	0,0	1,6	23,0
Castelfranco E.	15,7	0,1	0,0	0,0	0,5	16,3
Castelnuovo R.	1,8	0,0	0,0	0,0	0,1	1,9
Castelvetro	9,9	0,0	0,0	0,0	0,1	10,0
Cavezzo	14,4	2,0	1,2	0,0	9,4	27,0
Concordia	16,2	9,0	0,0	0,0	0,0	25,2
Fanano	13,0	1,9	0,0	0,0	5,7	20,6
Finale E.	12,9	1,1	0,7	0,0	7,0	21,8
Fiorano	7,6	2,6	0,0	0,0	0,3	10,4
Fiumalbo	10,8	1,1	0,0	0,0	2,7	14,6
Formigine	15,0	0,3	3,7	0,1	0,6	19,6
Frassinoro	25,5	2,7	0,0	0,0	2,0	30,2
Guiglia	16,6	0,0	1,8	0,0	1,3	19,8
Lama Mocogno	20,6	0,1	1,7	0,0	1,3	23,7
Maranello	11,8	1,7	1,1	0,0	0,2	14,7
Marano	12,0	1,6	0,9	0,0	1,7	16,1
Medolla	14,8	1,6	2,3	0,0	0,2	18,8
Mirandola	13,4	0,2	2,0	0,0	1,8	17,4
Modena	15,1	2,8	0,1	0,1	7,6	25,6
Montecreto	20,0	1,8	0,0	0,0	1,1	22,9
Montefiorino	32,0	5,7	0,0	0,0	0,7	38,4
Montese	11,5	0,3	1,2	0,0	0,6	13,7
Nonantola	3,9	2,0	0,0	0,0	1,7	7,6
Novi	16,6	0,0	2,6	0,0	0,0	19,3
Palagano	22,8	1,4	2,1	0,0	3,4	29,8
Pavullo	13,9	4,1	0,0	0,0	3,0	21,1
Pievepelago	8,9	1,4	0,0	0,0	2,5	12,8
Polinago	29,8	1,8	0,0	0,0	1,1	32,6
Prignano	32,8	4,3	0,0	0,0	0,0	37,1
Ravarino	12,8	0,3	0,0	0,0	14,6	27,7
Riolunato	20,7	2,0	0,0	0,0	2,7	25,3
San Cesario	15,0	3,3	0,0	0,0	0,4	18,8
San Felice	13,1	1,0	2,0	0,0	2,5	18,5
San Possidonio	21,5	0,0	1,7	0,0	1,0	24,1
San Prospero	13,3	2,0	0,0	0,0	1,3	16,6
Sassuolo	14,3	2,5	0,0	1,0	0,6	18,3
Savignano	11,3	0,1	0,0	0,0	2,7	14,1
Serramazzoni	13,1	4,4	0,3	0,0	1,5	19,3
Sestola	10,5	2,5	0,0	0,0	5,2	18,2
Soliera	13,2	1,8	0,0	0,0	8,4	23,4
Spilamberto	13,3	0,8	0,0	0,0	0,1	14,2
Vignola	12,6	0,1	0,0	0,0	1,2	13,9
Zocca	11,7	3,4	0,0	0,0	0,0	15,2
TOTALE	14,3	2,1	0,4	0,1	3,8	20,7

Tabella 2.17

Entrate extratributarie: Titolo III per categoria

Accertamenti nel 2007 in migliaia di euro

Fonte: Certificato del conto consuntivo

Comuni	Proventi serv. pubb.	Proventi beni comun.	Interessi su anticipaz.	Utili netti società e az.	Proventi diversi	Totale
Bastiglia	279	122	12	49	39	501
Bomporto	805	306	56	100	58	1.325
Campogalliano	727	419	27	167	598	1.938
Camposanto	377	6	10	49	153	596
Carpi	3.677	3.846	817	925	4.873	14.137
Castelfranco E.	3.249	588	29	560	943	5.369
Castelnuovo R.	1.022	253	17	0	401	1.692
Castelvetro	643	192	38	0	324	1.198
Cavezzo	1.963	271	14	118	275	2.640
Concordia	1.399	464	24	132	116	2.135
Fanano	599	74	33	0	111	816
Finale E.	2.306	375	69	0	1.292	4.041
Fiorano	2.959	200	73	33	1.204	4.470
Fiumalbo	193	36	19	0	222	470
Formigine	2.705	301	114	155	1.755	5.030
Frassinoro	493	118	27	15	66	719
Guiglia	416	154	2	119	286	976
Lama Mocogno	274	143	13	124	170	724
Maranello	4.035	132	97	0	1.091	5.355
Marano	428	641	78	26	55	1.229
Medolla	711	105	38	105	723	1.683
Mirandola	1.656	1.677	117	348	1.611	5.408
Modena	26.754	10.453	831	9.642	18.902	66.583
Montecreto	45	155	10	19	27	255
Montefiorino	171	100	39	22	134	466
Montese	2.849	112	16	109	225	3.310
Nonantola	1.617	101	40	0	93	1.852
Novi	548	51	22	160	536	1.316
Palagano	190	69	4	173	146	582
Pavullo	3.033	376	19	271	447	4.146
Pievepelago	516	108	36	20	247	927
Polinago	187	61	4	0	77	330
Prignano	310	8	3	56	51	427
Ravarino	1.662	49	19	0	181	1.911
Riolunato	355	215	20	0	33	623
San Cesario	484	72	18	109	330	1.012
San Felice	827	459	108	193	407	1.995
San Possidonio	306	195	18	62	186	767
San Prospero	619	323	8	73	62	1.085
Sassuolo	5.854	236	102	100	3.123	9.416
Savignano	691	140	42	0	329	1.202
Serramazzoni	501	17	62	89	157	827
Sestola	1.155	500	10	90	183	1.939
Soliera	1.959	187	41	192	654	3.034
Spilamberto	762	437	19	0	333	1.551
Vignola	2.781	347	52	0	809	3.990
Zocca	270	138	17	203	507	1.136
TOTALE	85.359	25.329	3.286	14.613	44.548	173.135

Tabella 2.18

Entrate extratributarie: Titolo III per categoria

Accertamenti nel 2007, quote % sul totale delle entrate correnti

Fonte: Certificato del conto consuntivo

Comuni	Proventi serv. pubb.	Proventi beni comun.	Interessi su anticipaz.	Utili netti società e az.	Proventi diversi	Totale
Bastiglia	10,8	4,7	0,5	1,9	1,5	19,4
Bomporto	15,9	6,1	1,1	2,0	1,1	26,2
Campogalliano	10,8	6,2	0,4	2,5	8,9	28,9
Camposanto	13,9	0,2	0,4	1,8	5,6	21,9
Carpi	6,8	7,1	1,5	1,7	9,0	26,2
Castelfranco E.	16,6	3,0	0,1	2,9	4,8	27,5
Castelnuovo R.	10,2	2,5	0,2	0,0	4,0	17,0
Castelvetro	8,2	2,4	0,5	0,0	4,1	15,3
Cavezzo	26,4	3,7	0,2	1,6	3,7	35,6
Concordia	20,6	6,8	0,4	1,9	1,7	31,4
Fanano	17,7	2,2	1,0	0,0	3,3	24,1
Finale E.	15,4	2,5	0,5	0,0	8,6	27,0
Fiorano	18,5	1,3	0,5	0,2	7,5	28,0
Fiumalbo	9,9	1,8	1,0	0,0	11,5	24,2
Formigine	12,9	1,4	0,5	0,7	8,4	23,9
Frassinoro	16,6	4,0	0,9	0,5	2,2	24,3
Guiglia	11,6	4,3	0,1	3,3	8,0	27,3
Lama Mocogno	8,4	4,4	0,4	3,8	5,3	22,3
Maranello	27,6	0,9	0,7	0,0	7,5	36,6
Marano	10,0	15,0	1,8	0,6	1,3	28,8
Medolla	14,0	2,1	0,8	2,1	14,3	33,2
Mirandola	8,5	8,6	0,6	1,8	8,2	27,6
Modena	13,2	5,1	0,4	4,7	9,3	32,7
Montecreto	3,6	12,2	0,7	1,5	2,1	20,0
Montefiorino	7,7	4,5	1,8	1,0	6,1	21,1
Montese	48,7	1,9	0,3	1,9	3,8	56,5
Nonantola	17,8	1,1	0,4	0,0	1,0	20,3
Novi	8,7	0,8	0,3	2,6	8,6	21,0
Palagano	8,5	3,1	0,2	7,7	6,5	26,0
Pavullo	22,1	2,7	0,1	2,0	3,2	30,2
Pievepelago	16,4	3,4	1,2	0,6	7,8	29,5
Polinago	10,5	3,4	0,2	0,0	4,3	18,5
Prignano	13,3	0,3	0,1	2,4	2,2	18,3
Ravarino	32,2	1,0	0,4	0,0	3,5	37,0
Riolunato	23,3	14,1	1,3	0,0	2,2	40,9
San Cesario	11,4	1,7	0,4	2,5	7,8	23,8
San Felice	10,4	5,8	1,4	2,4	5,1	25,0
San Possidonio	9,7	6,2	0,6	2,0	5,9	24,3
San Prospero	15,5	8,1	0,2	1,8	1,6	27,1
Sassuolo	16,6	0,7	0,3	0,3	8,8	26,7
Savignano	10,3	2,1	0,6	0,0	4,9	18,0
Serramazzoni	9,6	0,3	1,2	1,7	3,0	15,8
Sestola	22,9	9,9	0,2	1,8	3,6	38,5
Soliera	17,3	1,7	0,4	1,7	5,8	26,7
Spilamberto	8,7	5,0	0,2	0,0	3,8	17,6
Vignola	14,2	1,8	0,3	0,0	4,1	20,4
Zocca	5,9	3,0	0,4	4,5	11,2	25,0
TOTALE	14,1	4,2	0,5	2,4	7,3	28,5

Tabella 2.19

Entrate derivanti da alienazione, trasferimenti di capitali e riscossione di crediti: Titolo IV per categorie

Accertamenti nel 2007 in migliaia di euro

Fonte: Certificato del conto consuntivo

Comuni	Alienazione beni patrim.	Trasf. capit. dallo Stato	Trasf. capit. dalla Regione	Trasf. capit. da altri enti	Trasf. capit. da altri sogg.	Riscossioni di crediti	Totale
Bastiglia	2	0	0	1	470	0	473
Bomporto	1.131	1	56	0	1.146	0	2.333
Campogalliano	540	0	17	3	1.046	0	1.607
Camposanto	27	0	0	15	264	0	306
Carpi	3.502	9	119	114	10.043	9.999	23.786
Castelfranco E.	655	0	55	955	4.256	0	5.922
Castelnuovo R.	987	0	32	0	1.798	18	2.835
Castelvetro	175	3	200	136	1.571	0	2.085
Cavezzo	507	0	14	0	489	0	1.010
Concordia	46	1	0	33	450	0	530
Fanano	21	0	0	90	495	0	606
Finale E.	43	2	97	13	891	0	1.046
Fiorano	494	2	116	31	1.676	450	2.769
Fiumalbo	0	123	280	155	207	0	764
Formigine	2.659	429	115	491	4.725	4.020	12.439
Frassinoro	38	115	265	270	313	839	1.841
Guiglia	1.481	0	185	25	337	0	2.027
Lama Mocogno	13	0	301	76	342	21	753
Maranello	124	0	0	20	1.939	0	2.083
Marano	460	1	27	47	913	0	1.447
Medolla	354	0	0	0	959	3.699	5.011
Mirandola	6.711	3	1.396	95	3.243	2.733	14.180
Modena	46.180	27	5.273	825	16.964	1.167	70.436
Montecreto	0	22	0	107	0	0	130
Montefiorino	930	595	288	39	200	0	2.051
Montese	1.361	0	40	137	266	0	1.805
Nonantola	84	0	26	85	1.505	14	1.713
Novi	201	2	2	28	803	0	1.035
Palagano	15	23	257	6	100	0	400
Pavullo	2.699	2	33	570	1.834	1.372	6.510
Pievepelago	0	22	419	142	868	0	1.451
Polinago	81	65	170	43	135	0	493
Prignano	74	0	0	265	410	0	748
Ravarino	1	0	0	81	445	0	527
Riolunato	610	22	35	224	230	299	1.421
San Cesario	303	1	35	181	2.433	6	2.958
San Felice	317	1	0	86	912	500	1.816
San Possidonio	24	0	60	8	261	650	1.003
San Prospero	254	0	0	31	538	0	824
Sassuolo	3.471	6	0	0	2.008	2.999	8.485
Savignano	1.177	3	687	1.344	721	9	3.941
Serramazzoni	539	0	75	230	703	0	1.547
Sestola	48	23	83	171	220	0	544
Soliera	2.594	0	96	53	1.576	0	4.318
Spilamberto	1.202	180	376	276	1.597	0	3.630
Vignola	1.713	0	125	228	3.268	0	5.333
Zocca	2.103	0	111	431	368	0	3.013
TOTALE	85.948	1.685	11.466	8.159	75.938	28.794	211.990

Tabella 2.20

Entrate derivanti da alienazione, trasferimenti di capitali e riscossione di crediti: Titolo IV per categorie

Accertamenti nel 2007, quote % sul totale del titolo IV

Fonte: Certificato del conto consuntivo

Comuni	Alienazione beni patrim.	Trasf. capit. dallo Stato	Trasf. capit. dalla Regione	Trasf. capit. da altri enti	Trasf. capit. da altri sogg.	Riscossioni di crediti	Totale
Bastiglia	0,4	0,1	0,0	0,2	99,3	0,0	100,0
Bomporto	48,5	0,0	2,4	0,0	49,1	0,0	100,0
Campogalliano	33,6	0,0	1,1	0,2	65,1	0,0	100,0
Camposanto	8,8	0,0	0,0	4,9	86,2	0,0	100,0
Carpi	14,7	0,0	0,5	0,5	42,2	42,0	100,0
Castelfranco E.	11,1	0,0	0,9	16,1	71,9	0,0	100,0
Castelnuovo R.	34,8	0,0	1,1	0,0	63,4	0,6	100,0
Castelvetro	8,4	0,1	9,6	6,5	75,3	0,0	100,0
Cavezzo	50,2	0,0	1,4	0,0	48,4	0,0	100,0
Concordia	8,7	0,2	0,0	6,2	84,8	0,0	100,0
Fanano	3,4	0,0	0,0	14,8	81,8	0,0	100,0
Finale E.	4,1	0,2	9,3	1,2	85,2	0,0	100,0
Fiorano	17,8	0,1	4,2	1,1	60,5	16,3	100,0
Fiumalbo	0,0	16,0	36,6	20,2	27,1	0,0	100,0
Formigine	21,4	3,4	0,9	3,9	38,0	32,3	100,0
Frassinoro	2,1	6,3	14,4	14,7	17,0	45,6	100,0
Guiglia	73,0	0,0	9,1	1,2	16,6	0,0	100,0
Lama Mocogno	1,7	0,1	40,0	10,0	45,4	2,8	100,0
Maranello	5,9	0,0	0,0	1,0	93,1	0,0	100,0
Marano	31,8	0,0	1,9	3,2	63,1	0,0	100,0
Medolla	7,1	0,0	0,0	0,0	19,1	73,8	100,0
Mirandola	47,3	0,0	9,8	0,7	22,9	19,3	100,0
Modena	65,6	0,0	7,5	1,2	24,1	1,7	100,0
Montecreto	0,4	17,2	0,0	82,4	0,0	0,0	100,0
Montefiorino	45,3	29,0	14,1	1,9	9,7	0,0	100,0
Montese	75,4	0,0	2,2	7,6	14,8	0,0	100,0
Nonantola	4,9	0,0	1,5	4,9	87,8	0,8	100,0
Novi	19,4	0,2	0,2	2,7	77,6	0,0	100,0
Palagano	3,7	5,7	64,1	1,5	25,0	0,0	100,0
Pavullo	41,5	0,0	0,5	8,8	28,2	21,1	100,0
Pievepelago	0,0	1,5	28,9	9,8	59,8	0,0	100,0
Polinago	16,4	13,1	34,5	8,6	27,4	0,0	100,0
Prignano	9,9	0,0	0,0	35,3	54,7	0,0	100,0
Ravarino	0,1	0,0	0,0	15,5	84,4	0,0	100,0
Riolunato	42,9	1,6	2,5	15,8	16,2	21,1	100,0
San Cesario	10,3	0,0	1,2	6,1	82,2	0,2	100,0
San Felice	17,4	0,1	0,0	4,7	50,2	27,5	100,0
San Possidonio	2,4	0,0	6,0	0,8	26,0	64,8	100,0
San Prospero	30,8	0,0	0,0	3,8	65,4	0,0	100,0
Sassuolo	40,9	0,1	0,0	0,0	23,7	35,3	100,0
Savignano	29,9	0,1	17,4	34,1	18,3	0,2	100,0
Serramazzoni	34,9	0,0	4,8	14,9	45,4	0,0	100,0
Sestola	8,7	4,2	15,3	31,4	40,4	0,0	100,0
Soliera	60,1	0,0	2,2	1,2	36,5	0,0	100,0
Spilamberto	33,1	5,0	10,4	7,6	44,0	0,0	100,0
Vignola	32,1	0,0	2,3	4,3	61,3	0,0	100,0
Zocca	69,8	0,0	3,7	14,3	12,2	0,0	100,0
TOTALE	40,5	0,8	5,4	3,8	35,8	13,6	100,0

Tabella 2.21

Entrate derivanti da accensione di prestiti: Titolo V per categorie

Accertamenti nel 2007 in migliaia di euro

Fonte: Certificato del conto consuntivo

Comuni	Anticipazioni di cassa	Finanziamenti a breve	Accensioni di mutui	Emissioni prest. obblig.	Totale
Bastiglia	0	0	32	0	32
Bomporto	0	0	0	0	0
Campogalliano	0	0	250	0	250
Camposanto	0	0	0	0	0
Carpi	0	0	0	4.000	4.000
Castelfranco E.	0	0	0	0	0
Castelnuovo R.	0	0	900	0	900
Castelvetro	0	0	0	523	523
Cavezzo	0	0	0	0	0
Concordia	0	0	85	0	85
Fanano	0	0	785	0	785
Finale E.	2.622	0	4.912	0	7.534
Fiorano	0	0	0	450	450
Fiumalbo	0	0	250	0	250
Formigine	0	0	0	1.520	1.520
Frassinoro	0	0	130	0	130
Guiglia	144	0	1.100	0	1.244
Lama Mocogno	0	0	423	0	423
Maranello	0	0	0	727	727
Marano	0	0	120	0	120
Medolla	0	0	789	0	789
Mirandola	0	0	0	1.380	1.380
Modena	0	0	0	0	0
Montecreto	0	0	0	0	0
Montefiorino	0	0	837	0	837
Montese	4.058	0	294	0	4.352
Nonantola	0	0	0	0	0
Novi	0	0	0	0	0
Palagano	0	0	375	0	375
Pavullo	2.574	0	0	1.480	4.054
Pievepelago	0	0	530	0	530
Polinago	0	0	320	0	320
Prignano	0	0	250	0	250
Ravarino	0	25	170	0	195
Riolunato	0	0	175	0	175
San Cesario	0	0	0	0	0
San Felice	0	0	450	820	1.270
San Possidonio	28	0	0	0	28
San Prospero	0	0	0	335	335
Sassuolo	0	0	0	1.250	1.250
Savignano	0	0	0	0	0
Serramazzoni	0	0	752	0	752
Sestola	0	0	761	0	761
Soliera	0	0	400	0	400
Spilamberto	0	0	200	0	200
Vignola	0	0	0	0	0
Zocca	6	0	240	0	246
TOTALE	9.432	25	15.529	12.485	37.471

Tabella 2.22

Entrate derivanti da accensione di prestiti: Titolo V per categorie

Accertamenti nel 2007, quote % sul totale del titolo V

Fonte: Certificato del conto consuntivo

Comuni	Anticipazioni di cassa	Finanziamenti a breve	Accensioni di mutui	Emissioni prest. obblig.	Totale
Bastiglia	0,0	0,0	100,0	0,0	100,0
Bomporto	-	-	-	-	-
Campogalliano	0,0	0,0	100,0	0,0	100,0
Camposanto	-	-	-	-	-
Carpi	0,0	0,0	0,0	100,0	100,0
Castelfranco E.	-	-	-	-	-
Castelnuovo R.	0,0	0,0	100,0	0,0	100,0
Castelvetro	0,0	0,0	0,0	100,0	100,0
Cavezzo	-	-	-	-	-
Concordia	0,0	0,0	100,0	0,0	100,0
Fanano	0,0	0,0	100,0	0,0	100,0
Finale E.	34,8	0,0	65,2	0,0	100,0
Fiorano	0,0	0,0	0,0	100,0	100,0
Fiumalbo	0,0	0,0	100,0	0,0	100,0
Formigine	0,0	0,0	0,0	100,0	100,0
Frassinoro	0,0	0,0	100,0	0,0	100,0
Guiglia	11,6	0,0	88,4	0,0	100,0
Lama Mocogno	0,0	0,0	100,0	0,0	100,0
Maranello	0,0	0,0	0,0	100,0	100,0
Marano	0,0	0,0	100,0	0,0	100,0
Medolla	0,0	0,0	100,0	0,0	100,0
Mirandola	0,0	0,0	0,0	100,0	100,0
Modena	-	-	-	-	-
Montecreto	-	-	-	-	-
Montefiorino	0,0	0,0	100,0	0,0	100,0
Montese	93,3	0,0	6,7	0,0	100,0
Nonantola	-	-	-	-	-
Novi	-	-	-	-	-
Palagano	0,0	0,0	100,0	0,0	100,0
Pavullo	63,5	0,0	0,0	36,5	100,0
Pievepelago	0,0	0,0	100,0	0,0	100,0
Polinago	0,0	0,0	100,0	0,0	100,0
Prignano	0,0	0,0	100,0	0,0	100,0
Ravarino	0,0	12,8	87,2	0,0	100,0
Riolunato	0,0	0,0	100,0	0,0	100,0
San Cesario	-	-	-	-	-
San Felice	0,0	0,0	35,4	64,6	100,0
San Possidonio	100,0	0,0	0,0	0,0	100,0
San Prospero	0,0	0,0	0,0	100,0	100,0
Sassuolo	0,0	0,0	0,0	100,0	100,0
Savignano	-	-	-	-	-
Serramazzoni	0,0	0,0	100,0	0,0	100,0
Sestola	0,0	0,0	100,0	0,0	100,0
Soliera	0,0	0,0	100,0	0,0	100,0
Spilamberto	0,0	0,0	100,0	0,0	100,0
Vignola	-	-	-	-	-
Zocca	2,3	0,0	97,7	0,0	100,0
TOTALE	25,2	0,1	41,4	33,3	100,0

PARTE TERZA

Le spese nel 2007

Tabella 3.1

Spese totali per titoli

Impegni nel 2007, in migliaia di euro

Fonte: Certificato del conto consuntivo

Comuni	Spese correnti	Spese in conto capitale	Spese rimb. prestiti	Spese per conto terzi	Totale
Bastiglia	2.552	493	113	260	3.418
Bomporto	4.857	2.328	190	571	7.947
Campogalliano	6.697	1.684	178	916	9.475
Camposanto	2.570	333	189	239	3.331
Carpi	54.544	24.460	3.225	6.116	88.345
Castelfranco E.	19.589	5.725	303	6.131	31.749
Castelnuovo R.	10.038	3.399	321	1.131	14.888
Castelvetro	7.461	2.591	666	825	11.543
Cavezzo	6.858	810	820	597	9.086
Concordia	6.554	679	315	676	8.223
Fanano	3.261	1.339	246	248	5.093
Finale E.	14.241	2.038	8.089	1.501	25.869
Fiorano	15.560	3.072	1.027	1.501	21.161
Fiumalbo	1.655	1.021	120	160	2.956
Formigine	21.002	12.606	1.428	2.929	37.965
Frassinoro	2.720	2.021	120	261	5.121
Guiglia	3.387	3.076	308	389	7.161
Lama Mocogno	2.810	1.467	182	291	4.751
Maranello	14.028	2.798	922	2.563	20.310
Marano	3.720	940	1.261	257	6.177
Medolla	4.746	5.660	542	547	11.495
Mirandola	18.317	14.333	1.621	2.759	37.031
Modena	199.401	67.903	5.603	40.434	313.341
Montecreto	1.266	157	50	91	1.563
Montefiorino	2.111	2.887	123	684	5.806
Montese	5.585	692	4.369	517	11.164
Nonantola	9.080	1.141	613	3.002	13.836
Novi	5.736	771	890	1.408	8.806
Palagano	2.114	735	174	199	3.223
Pavullo	12.435	8.067	3.870	1.201	25.573
Pievepelago	3.129	1.810	261	234	5.434
Polinago	1.644	740	132	277	2.793
Prignano	2.400	941	100	242	3.684
Ravarino	4.890	674	299	524	6.386
Riolunato	1.427	1.634	77	126	3.263
San Cesario	4.178	2.835	96	451	7.559
San Felice	7.844	2.486	836	804	11.970
San Possidonio	3.036	1.016	214	278	4.543
San Prospero	3.731	974	453	396	5.555
Sassuolo	33.600	9.896	1.260	4.012	48.768
Savignano	6.187	4.064	236	875	11.362
Serramazzoni	5.391	1.854	373	624	8.242
Sestola	4.867	1.166	410	331	6.774
Soliera	11.257	4.368	521	744	16.890
Spilamberto	8.659	3.828	363	882	13.731
Vignola	19.174	5.586	514	3.039	28.314
Zocca	4.072	1.375	423	429	6.299
TOTALE	590.380	220.473	44.447	92.671	947.971

Tabella 3.2

Spese totali per titoli

Impegni nel 2007, quote %

Fonte: Certificato del conto consuntivo

Comuni	Spese correnti	Spese in conto capitale	Spese rimb. prestiti	Spese per conto terzi	Totale
Bastiglia	74,7	14,4	3,3	7,6	100,0
Bomporto	61,1	29,3	2,4	7,2	100,0
Campogalliano	70,7	17,8	1,9	9,7	100,0
Camposanto	77,2	10,0	5,7	7,2	100,0
Carpì	61,7	27,7	3,7	6,9	100,0
Castelfranco E.	61,7	18,0	1,0	19,3	100,0
Castelnuovo R.	67,4	22,8	2,2	7,6	100,0
Castelvetro	64,6	22,4	5,8	7,1	100,0
Cavezzo	75,5	8,9	9,0	6,6	100,0
Concordia	79,7	8,3	3,8	8,2	100,0
Fanano	64,0	26,3	4,8	4,9	100,0
Finale E.	55,1	7,9	31,3	5,8	100,0
Fiorano	73,5	14,5	4,9	7,1	100,0
Fiumalbo	56,0	34,5	4,1	5,4	100,0
Formigine	55,3	33,2	3,8	7,7	100,0
Frassinoro	53,1	39,5	2,3	5,1	100,0
Guiglia	47,3	43,0	4,3	5,4	100,0
Lama Mocogno	59,1	30,9	3,8	6,1	100,0
Maranello	69,1	13,8	4,5	12,6	100,0
Marano	60,2	15,2	20,4	4,2	100,0
Medolla	41,3	49,2	4,7	4,8	100,0
Mirandola	49,5	38,7	4,4	7,5	100,0
Modena	63,6	21,7	1,8	12,9	100,0
Montecreto	81,0	10,1	3,2	5,8	100,0
Montefiorino	36,4	49,7	2,1	11,8	100,0
Montese	50,0	6,2	39,1	4,6	100,0
Nonantola	65,6	8,2	4,4	21,7	100,0
Novi	65,1	8,8	10,1	16,0	100,0
Palagano	65,6	22,8	5,4	6,2	100,0
Pavullo	48,6	31,5	15,1	4,7	100,0
Pievepelago	57,6	33,3	4,8	4,3	100,0
Polinago	58,9	26,5	4,7	9,9	100,0
Prignano	65,2	25,5	2,7	6,6	100,0
Ravarino	76,6	10,6	4,7	8,2	100,0
Riolunato	43,7	50,1	2,4	3,9	100,0
San Cesario	55,3	37,5	1,3	6,0	100,0
San Felice	65,5	20,8	7,0	6,7	100,0
San Possidonio	66,8	22,4	4,7	6,1	100,0
San Prospero	67,2	17,5	8,2	7,1	100,0
Sassuolo	68,9	20,3	2,6	8,2	100,0
Savignano	54,5	35,8	2,1	7,7	100,0
Serramazzoni	65,4	22,5	4,5	7,6	100,0
Sestola	71,8	17,2	6,1	4,9	100,0
Soliera	66,6	25,9	3,1	4,4	100,0
Spilamberto	63,1	27,9	2,6	6,4	100,0
Vignola	67,7	19,7	1,8	10,7	100,0
Zocca	64,6	21,8	6,7	6,8	100,0
TOTALE	62,3	23,3	4,7	9,8	100,0

Tabella 3.3

Spese correnti per interventi: Titoli I per interventi

Impegni nel 2007, in migliaia di euro

Fonte: Certificato del conto consuntivo

Comuni	Personale	Acquisto di beni	Prestazioni di servizi	Utilizzo beni di terzi	Trasferimenti
Bastiglia	788	137	1.153	0	339
Bomporto	1.388	161	1.969	9	1.076
Campogalliano	1.955	198	1.637	23	2.525
Camposanto	858	62	1.130	22	265
Carpì	16.363	1.282	17.655	841	14.512
Castelfranco E.	4.495	2.137	4.590	285	7.169
Castelnuovo R.	2.339	400	2.074	315	4.073
Castelvetro	1.668	161	1.490	80	3.448
Cavezzo	2.329	583	2.705	32	758
Concordia	2.597	384	2.248	0	775
Fanano	970	152	1.532	20	211
Finale E.	5.074	455	5.200	137	1.460
Fiorano	4.513	1.570	5.106	419	2.643
Fiumalbo	558	107	535	1	273
Formigine	7.104	438	8.885	152	2.500
Frassinoro	651	525	1.147	14	179
Guiglia	1.054	184	1.701	27	231
Lama Mocogno	1.120	199	1.056	30	170
Maranello	4.785	1.613	4.702	282	1.344
Marano	855	144	1.713	22	629
Medolla	1.948	169	1.314	59	851
Mirandola	6.118	704	6.444	398	3.220
Modena	71.704	3.449	91.427	7.609	19.034
Montecreto	372	79	594	1	72
Montefiorino	658	85	1.021	11	125
Montese	1.913	432	2.588	10	105
Nonantola	3.588	213	3.825	103	678
Novi	1.692	136	1.240	1	1.882
Palagano	697	109	836	7	179
Pavullo	4.023	306	5.208	192	1.435
Pievepelago	817	223	1.469	8	261
Polinago	443	37	815	0	66
Prignano	907	272	709	0	302
Ravarino	1.343	136	2.399	6	659
Riolunato	476	115	648	19	39
San Cesario	1.754	368	1.466	14	330
San Felice	2.632	272	2.536	2	1.356
San Possidonio	984	118	1.186	40	415
San Prospero	1.320	139	1.313	42	510
Sassuolo	10.463	593	14.288	1.044	5.416
Savignano	1.338	138	1.534	79	2.767
Serramazzoni	1.851	179	2.014	26	759
Sestola	1.489	255	2.177	0	481
Soliera	2.396	102	4.764	318	3.026
Spilamberto	2.053	185	2.201	118	3.610
Vignola	4.405	1.454	3.848	421	8.093
Zocca	1.172	182	2.020	20	240
TOTALE	190.017	21.339	228.114	13.257	100.491

Tabella 3.3

Spese correnti per interventi: Titoli I per interventi

Impegni nel 2007, in migliaia di euro

Fonte: Certificato del conto consuntivo

Interessi passivi	Imposte e tasse	Oneri straordinari	Ammortamenti	Totale	Comuni
76	53	6	0	2.552	Bastiglia
70	161	23	0	4.857	Bomporto
113	217	29	0	6.697	Campogalliano
157	75	1	0	2.570	Camposanto
2.572	1.149	170	0	54.544	Carpi
315	477	121	0	19.589	Castelfranco E.
397	195	245	0	10.038	Castelnuovo R.
444	129	43	0	7.461	Castelvetro
302	110	40	0	6.858	Cavezzo
396	106	48	0	6.554	Concordia
247	111	17	0	3.261	Fanano
1.525	377	13	0	14.241	Finale E.
942	341	27	0	15.560	Fiorano
134	42	4	0	1.655	Fiumalbo
1.466	458	0	0	21.002	Formigine
154	50	0	0	2.720	Frassinoro
115	71	3	0	3.387	Guiglia
156	64	15	0	2.810	Lama Mocogno
921	288	93	0	14.028	Maranello
250	72	34	0	3.720	Marano
275	120	9	0	4.746	Medolla
818	526	89	0	18.317	Mirandola
1.852	4.179	146	0	199.401	Modena
89	24	35	0	1.266	Montecreto
155	47	9	0	2.111	Montefiorino
366	160	12	0	5.585	Montese
292	382	0	0	9.080	Nonantola
648	136	0	0	5.736	Novi
172	72	42	0	2.114	Palagano
971	264	34	0	12.435	Pavullo
279	64	9	0	3.129	Pievepelago
154	35	94	0	1.644	Polinago
150	61	0	0	2.400	Prignano
240	102	5	0	4.890	Ravarino
52	38	40	0	1.427	Riolunato
133	112	0	0	4.178	San Cesario
818	185	43	0	7.844	San Felice
200	88	5	0	3.036	San Possidonio
328	78	0	0	3.731	San Prospero
1.186	594	17	0	33.600	Sassuolo
192	117	21	0	6.187	Savignano
432	130	1	0	5.391	Serramazzoni
366	80	19	0	4.867	Sestola
447	198	6	0	11.257	Soliera
328	165	0	0	8.659	Spilamberto
435	352	168	0	19.174	Vignola
196	155	87	0	4.072	Zocca
22.329	13.009	1.823	0	590.380	TOTALE

Tabella 3.4

Spese correnti per interventi: Titoli I per interventi
 Impegni nel 2007, quote % sul totale delle spese correnti
 Fonte: Certificato del conto consuntivo

Comuni	Personale	Acquisto di beni	Prestazioni di servizi	Utilizzo beni di terzi	Trasferimenti
Bastiglia	30,9	5,4	45,2	0,0	13,3
Bomporto	28,6	3,3	40,5	0,2	22,2
Campogalliano	29,2	3,0	24,4	0,3	37,7
Camposanto	33,4	2,4	44,0	0,8	10,3
Carpì	30,0	2,4	32,4	1,5	26,6
Castelfranco E.	22,9	10,9	23,4	1,5	36,6
Castelnuovo R.	23,3	4,0	20,7	3,1	40,6
Castelvetro	22,3	2,2	20,0	1,1	46,2
Cavezzo	34,0	8,5	39,4	0,5	11,0
Concordia	39,6	5,9	34,3	0,0	11,8
Fanano	29,8	4,6	47,0	0,6	6,5
Finale E.	35,6	3,2	36,5	1,0	10,2
Fiorano	29,0	10,1	32,8	2,7	17,0
Fiumalbo	33,7	6,4	32,3	0,1	16,5
Formigine	33,8	2,1	42,3	0,7	11,9
Frassinoro	23,9	19,3	42,2	0,5	6,6
Guiglia	31,1	5,4	50,2	0,8	6,8
Lama Mocogno	39,8	7,1	37,6	1,1	6,1
Maranello	34,1	11,5	33,5	2,0	9,6
Marano	23,0	3,9	46,0	0,6	16,9
Medolla	41,1	3,6	27,7	1,2	17,9
Mirandola	33,4	3,8	35,2	2,2	17,6
Modena	36,0	1,7	45,9	3,8	9,5
Montecreto	29,4	6,3	47,0	0,0	5,7
Montefiorino	31,2	4,0	48,4	0,5	5,9
Montese	34,2	7,7	46,3	0,2	1,9
Nonantola	39,5	2,3	42,1	1,1	7,5
Novi	29,5	2,4	21,6	0,0	32,8
Palagano	33,0	5,1	39,5	0,4	8,5
Pavullo	32,4	2,5	41,9	1,5	11,5
Pievepelago	26,1	7,1	47,0	0,2	8,3
Polinago	27,0	2,2	49,6	0,0	4,0
Prignano	37,8	11,3	29,5	0,0	12,6
Ravarino	27,5	2,8	49,1	0,1	13,5
Riolunato	33,3	8,0	45,4	1,3	2,7
San Cesario	42,0	8,8	35,1	0,3	7,9
San Felice	33,6	3,5	32,3	0,0	17,3
San Possidonio	32,4	3,9	39,1	1,3	13,7
San Prospero	35,4	3,7	35,2	1,1	13,7
Sassuolo	31,1	1,8	42,5	3,1	16,1
Savignano	21,6	2,2	24,8	1,3	44,7
Serramazzoni	34,3	3,3	37,4	0,5	14,1
Sestola	30,6	5,2	44,7	0,0	9,9
Soliera	21,3	0,9	42,3	2,8	26,9
Spilamberto	23,7	2,1	25,4	1,4	41,7
Vignola	23,0	7,6	20,1	2,2	42,2
Zocca	28,8	4,5	49,6	0,5	5,9
TOTALE	32,2	3,6	38,6	2,2	17,0

Tabella 3.4

Spese correnti per interventi: Titoli I per interventi
 Impegni nel 2007, quote % sul totale delle spese correnti
 Fonte: Certificato del conto consuntivo

Interessi passivi	Imposte e tasse	Oneri straordinari	Ammortamenti	Totale	Comuni
3,0	2,1	0,2	0,0	100,0	Bastiglia
1,4	3,3	0,5	0,0	100,0	Bomporto
1,7	3,2	0,4	0,0	100,0	Campogalliano
6,1	2,9	0,1	0,0	100,0	Camposanto
4,7	2,1	0,3	0,0	100,0	Carpi
1,6	2,4	0,6	0,0	100,0	Castelfranco E.
4,0	1,9	2,4	0,0	100,0	Castelnuovo R.
5,9	1,7	0,6	0,0	100,0	Castelvetro
4,4	1,6	0,6	0,0	100,0	Cavezzo
6,0	1,6	0,7	0,0	100,0	Concordia
7,6	3,4	0,5	0,0	100,0	Fanano
10,7	2,6	0,1	0,0	100,0	Finale E.
6,1	2,2	0,2	0,0	100,0	Fiorano
8,1	2,6	0,3	0,0	100,0	Fiumalbo
7,0	2,2	0,0	0,0	100,0	Formigine
5,7	1,8	0,0	0,0	100,0	Frassinoro
3,4	2,1	0,1	0,0	100,0	Guiglia
5,6	2,3	0,5	0,0	100,0	Lama Mocogno
6,6	2,1	0,7	0,0	100,0	Maranello
6,7	1,9	0,9	0,0	100,0	Marano
5,8	2,5	0,2	0,0	100,0	Medolla
4,5	2,9	0,5	0,0	100,0	Mirandola
0,9	2,1	0,1	0,0	100,0	Modena
7,0	1,9	2,8	0,0	100,0	Montecreto
7,3	2,2	0,4	0,0	100,0	Montefiorino
6,6	2,9	0,2	0,0	100,0	Montese
3,2	4,2	0,0	0,0	100,0	Nonantola
11,3	2,4	0,0	0,0	100,0	Novi
8,1	3,4	2,0	0,0	100,0	Palagano
7,8	2,1	0,3	0,0	100,0	Pavullo
8,9	2,0	0,3	0,0	100,0	Pievepelago
9,4	2,1	5,7	0,0	100,0	Polinago
6,2	2,5	0,0	0,0	100,0	Prignano
4,9	2,1	0,1	0,0	100,0	Ravarino
3,7	2,6	2,8	0,0	100,0	Riolunato
3,2	2,7	0,0	0,0	100,0	San Cesario
10,4	2,4	0,5	0,0	100,0	San Felice
6,6	2,9	0,2	0,0	100,0	San Possidonio
8,8	2,1	0,0	0,0	100,0	San Prospero
3,5	1,8	0,0	0,0	100,0	Sassuolo
3,1	1,9	0,3	0,0	100,0	Savignano
8,0	2,4	0,0	0,0	100,0	Serramazzone
7,5	1,6	0,4	0,0	100,0	Sestola
4,0	1,8	0,1	0,0	100,0	Soliera
3,8	1,9	0,0	0,0	100,0	Spilamberto
2,3	1,8	0,9	0,0	100,0	Vignola
4,8	3,8	2,1	0,0	100,0	Zocca
3,8	2,2	0,3	0,0	100,0	TOTALE

Tabella 3.5

Spese correnti per funzioni: Titolo I per funzioni

Impegni nel 2007, in migliaia di euro

Fonte: Certificato del conto consuntivo

Comuni	Generali di amministraz.	Relative alla giustizia	Polizia locale	Istruzione pubblica	Cultura e beni cultur.	Settore sport. e ricr.
Bastiglia	1.171	0	0	351	98	28
Bomporto	2.479	0	0	839	155	233
Campogalliano	1.502	0	206	1.348	374	467
Camposanto	751	0	126	365	90	42
Carpi	14.957	110	1.901	11.507	5.087	1.429
Castelfranco E.	4.792	0	919	3.962	786	684
Castelnuovo R.	3.051	0	500	916	437	302
Castelvetro	2.208	0	262	868	247	301
Cavezzo	1.224	1	261	512	211	286
Concordia	1.640	0	253	669	437	67
Fanano	804	0	134	475	50	75
Finale E.	4.396	40	489	1.755	515	492
Fiorano	4.289	0	616	2.527	1.255	658
Fiumalbo	545	0	77	142	20	11
Formigine	7.593	0	865	4.002	988	655
Frassinoro	1.105	0	39	292	110	49
Guiglia	1.028	0	137	520	19	128
Lama Mocogno	937	0	87	366	78	103
Maranello	3.980	0	621	2.879	691	356
Marano	1.231	0	112	594	210	135
Medolla	1.300	1	191	767	353	160
Mirandola	6.940	93	776	2.376	991	570
Modena	37.276	1.443	10.450	32.932	12.337	5.063
Montecreto	431	0	24	72	0	32
Montefiorino	565	0	40	384	9	38
Montese	974	0	118	453	137	64
Nonantola	3.426	0	290	1.407	876	71
Novi	1.896	0	318	999	258	117
Palagano	757	0	44	384	25	39
Pavullo	3.366	56	621	2.092	734	340
Pievepelago	742	0	138	342	42	184
Polinago	647	0	52	140	0	55
Prignano	960	0	65	547	3	108
Ravarino	1.699	0	0	700	130	102
Riolunato	427	0	45	126	5	176
San Cesario	1.560	0	164	520	292	131
San Felice	2.247	0	433	860	446	213
San Possidonio	1.000	0	142	517	51	60
San Prospero	1.423	0	226	496	88	68
Sassuolo	10.744	218	2.197	5.702	1.548	302
Savignano	4.488	0	364	90	298	119
Serramazzoni	2.128	0	280	1.102	59	132
Sestola	1.081	0	152	325	40	1.241
Soliera	4.665	0	1	155	788	146
Spilamberto	2.583	0	436	920	374	263
Vignola	5.328	34	1.062	3.114	691	377
Zocca	1.468	0	142	505	95	182
TOTALE	159.805	1.998	26.375	92.918	32.530	16.853

Tabella 3.5

Spese correnti per funzioni: Titolo I per funzioni

Impegni nel 2007, in migliaia di euro

Fonte: Certificato del conto consuntivo

Campo turistico	Viabilità e trasporti	Territorio e ambiente	Settore sociale	Sviluppo economico	Servizi produttivi	Totale	Comuni
0	47	517	289	49	0	2.552	Bastiglia
0	105	243	711	91	1	4.857	Bomporto
0	545	755	1.243	56	201	6.697	Campogalliano
0	200	487	459	49	1	2.570	Camposanto
102	4.009	3.177	10.680	1.454	130	54.544	Carpi
0	1.244	1.448	3.396	71	2.286	19.589	Castelfranco E.
0	475	2.600	1.151	270	335	10.038	Castelnuovo R.
0	694	1.566	1.046	260	10	7.461	Castelvetro
0	387	343	2.934	100	598	6.858	Cavezzo
0	386	125	2.820	156	0	6.554	Concordia
120	407	930	245	6	14	3.261	Fanano
0	1.009	910	4.460	143	32	14.241	Finale E.
0	251	937	3.376	134	1.518	15.560	Fiorano
128	216	363	63	3	87	1.655	Fiumalbo
20	1.133	1.250	4.203	292	0	21.002	Formigine
40	407	476	182	19	0	2.720	Frassinoro
20	276	812	416	30	0	3.387	Guiglia
53	402	574	184	26	0	2.810	Lama Mocogno
0	262	847	2.646	272	1.474	14.028	Maranello
7	275	771	376	8	0	3.720	Marano
0	242	101	1.524	107	0	4.746	Medolla
34	855	1.115	4.054	466	46	18.317	Mirandola
0	9.441	20.664	66.159	3.636	0	199.401	Modena
32	240	362	61	9	4	1.266	Montecreto
64	345	407	232	3	24	2.111	Montefiorino
98	413	960	2.367	3	0	5.585	Montese
0	363	486	2.052	110	0	9.080	Nonantola
0	458	325	1.325	38	0	5.736	Novi
17	248	440	154	7	0	2.114	Palagano
101	814	950	3.123	194	45	12.435	Pavullo
138	354	863	304	16	5	3.129	Pievepelago
29	180	371	161	1	6	1.644	Polinago
35	283	94	263	0	42	2.400	Prignano
0	83	170	1.991	8	8	4.890	Ravarino
76	122	320	117	6	6	1.427	Riolunato
0	240	237	967	60	6	4.178	San Cesario
0	612	1.366	1.465	202	0	7.844	San Felice
0	190	554	498	24	0	3.036	San Possidonio
0	321	197	829	82	0	3.731	San Prospero
0	508	1.597	10.272	512	0	33.600	Sassuolo
36	196	451	107	36	0	6.187	Savignano
97	326	351	789	93	33	5.391	Serramazzoni
321	535	821	320	18	15	4.867	Sestola
0	835	911	3.381	125	250	11.257	Soliera
82	633	1.915	1.138	315	0	8.659	Spilamberto
269	1.028	3.764	1.697	603	1.207	19.174	Vignola
39	459	663	447	70	0	4.072	Zocca
1.958	33.058	59.589	146.677	10.235	8.384	590.380	TOTALE

Tabella 3.6

Spese correnti per funzioni: Titolo I per funzioni
 Impegni nel 2007, quote % sul totale delle spese correnti
 Fonte: Certificato del conto consuntivo

Comuni	Generali di amministr.az.	Relative alla giustizia	Polizia locale	Istruzione pubblica	Cultura e beni cultur.	Settore sport. e ricr.
Bastiglia	45,9	0,0	0,0	13,7	3,8	1,1
Bomporto	51,0	0,0	0,0	17,3	3,2	4,8
Campogalliano	22,4	0,0	3,1	20,1	5,6	7,0
Camposanto	29,2	0,0	4,9	14,2	3,5	1,6
Carpi	27,4	0,2	3,5	21,1	9,3	2,6
Castelfranco E.	24,5	0,0	4,7	20,2	4,0	3,5
Castelnuovo R.	30,4	0,0	5,0	9,1	4,4	3,0
Castelvetro	29,6	0,0	3,5	11,6	3,3	4,0
Cavezzo	17,8	0,0	3,8	7,5	3,1	4,2
Concordia	25,0	0,0	3,9	10,2	6,7	1,0
Fanano	24,7	0,0	4,1	14,6	1,5	2,3
Finale E.	30,9	0,3	3,4	12,3	3,6	3,5
Fiorano	27,6	0,0	4,0	16,2	8,1	4,2
Fiumalbo	32,9	0,0	4,6	8,6	1,2	0,7
Formigine	36,2	0,0	4,1	19,1	4,7	3,1
Frassinoro	40,6	0,0	1,4	10,8	4,1	1,8
Guiglia	30,3	0,0	4,0	15,3	0,6	3,8
Lama Mocogno	33,3	0,0	3,1	13,0	2,8	3,7
Maranello	28,4	0,0	4,4	20,5	4,9	2,5
Marano	33,1	0,0	3,0	16,0	5,6	3,6
Medolla	27,4	0,0	4,0	16,2	7,4	3,4
Mirandola	37,9	0,5	4,2	13,0	5,4	3,1
Modena	18,7	0,7	5,2	16,5	6,2	2,5
Montecreto	34,1	0,0	1,9	5,7	0,0	2,5
Montefiorino	26,8	0,0	1,9	18,2	0,4	1,8
Montese	17,4	0,0	2,1	8,1	2,5	1,1
Nonantola	37,7	0,0	3,2	15,5	9,6	0,8
Novi	33,1	0,0	5,5	17,4	4,5	2,0
Palagano	35,8	0,0	2,1	18,1	1,2	1,8
Pavullo	27,1	0,5	5,0	16,8	5,9	2,7
Pievepelago	23,7	0,0	4,4	10,9	1,3	5,9
Polinago	39,4	0,0	3,2	8,5	0,0	3,4
Prignano	40,0	0,0	2,7	22,8	0,1	4,5
Ravarino	34,7	0,0	0,0	14,3	2,7	2,1
Riolunato	29,9	0,0	3,2	8,9	0,4	12,3
San Cesario	37,3	0,0	3,9	12,5	7,0	3,1
San Felice	28,6	0,0	5,5	11,0	5,7	2,7
San Possidonio	33,0	0,0	4,7	17,0	1,7	2,0
San Prospero	38,1	0,0	6,1	13,3	2,4	1,8
Sassuolo	32,0	0,6	6,5	17,0	4,6	0,9
Savignano	72,5	0,0	5,9	1,5	4,8	1,9
Serramazzoni	39,5	0,0	5,2	20,4	1,1	2,5
Sestola	22,2	0,0	3,1	6,7	0,8	25,5
Soliera	41,4	0,0	0,0	1,4	7,0	1,3
Spilamberto	29,8	0,0	5,0	10,6	4,3	3,0
Vignola	27,8	0,2	5,5	16,2	3,6	2,0
Zocca	36,1	0,0	3,5	12,4	2,3	4,5
TOTALE	27,1	0,3	4,5	15,7	5,5	2,9

Tabella 3.6

Spese correnti per funzioni: Titolo I per funzioni

Impegni nel 2007, quote % sul totale delle spese correnti

Fonte: Certificato del conto consuntivo

Campo turistico	Viabilità e trasporti	Territorio e ambiente	Settore sociale	Sviluppo economico	Servizi produttivi	Totale	Comuni
0,0	1,9	20,3	11,3	1,9	0,0	100,0	Bastiglia
0,0	2,2	5,0	14,6	1,9	0,0	100,0	Bomporto
0,0	8,1	11,3	18,6	0,8	3,0	100,0	Campogalliano
0,0	7,8	18,9	17,9	1,9	0,0	100,0	Camposanto
0,2	7,4	5,8	19,6	2,7	0,2	100,0	Carpi
0,0	6,4	7,4	17,3	0,4	11,7	100,0	Castelfranco E.
0,0	4,7	25,9	11,5	2,7	3,3	100,0	Castelnuovo R.
0,0	9,3	21,0	14,0	3,5	0,1	100,0	Castelvetro
0,0	5,6	5,0	42,8	1,5	8,7	100,0	Cavezzo
0,0	5,9	1,9	43,0	2,4	0,0	100,0	Concordia
3,7	12,5	28,5	7,5	0,2	0,4	100,0	Fanano
0,0	7,1	6,4	31,3	1,0	0,2	100,0	Finale E.
0,0	1,6	6,0	21,7	0,9	9,8	100,0	Fiorano
7,7	13,1	22,0	3,8	0,2	5,3	100,0	Fiumalbo
0,1	5,4	6,0	20,0	1,4	0,0	100,0	Formigine
1,5	15,0	17,5	6,7	0,7	0,0	100,0	Frassinoro
0,6	8,2	24,0	12,3	0,9	0,0	100,0	Guiglia
1,9	14,3	20,4	6,5	0,9	0,0	100,0	Lama Mocogno
0,0	1,9	6,0	18,9	1,9	10,5	100,0	Maranello
0,2	7,4	20,7	10,1	0,2	0,0	100,0	Marano
0,0	5,1	2,1	32,1	2,3	0,0	100,0	Medolla
0,2	4,7	6,1	22,1	2,5	0,3	100,0	Mirandola
0,0	4,7	10,4	33,2	1,8	0,0	100,0	Modena
2,5	19,0	28,6	4,8	0,7	0,3	100,0	Montecreto
3,0	16,4	19,3	11,0	0,1	1,1	100,0	Montefiorino
1,8	7,4	17,2	42,4	0,0	0,0	100,0	Montese
0,0	4,0	5,4	22,6	1,2	0,0	100,0	Nonantola
0,0	8,0	5,7	23,1	0,7	0,0	100,0	Novi
0,8	11,7	20,8	7,3	0,3	0,0	100,0	Palagano
0,8	6,5	7,6	25,1	1,6	0,4	100,0	Pavullo
4,4	11,3	27,6	9,7	0,5	0,2	100,0	Pievepelago
1,8	11,0	22,6	9,8	0,1	0,4	100,0	Polinago
1,5	11,8	3,9	10,9	0,0	1,7	100,0	Prignano
0,0	1,7	3,5	40,7	0,2	0,2	100,0	Ravarino
5,3	8,5	22,4	8,2	0,4	0,4	100,0	Riolunato
0,0	5,7	5,7	23,1	1,4	0,2	100,0	San Cesario
0,0	7,8	17,4	18,7	2,6	0,0	100,0	San Felice
0,0	6,3	18,2	16,4	0,8	0,0	100,0	San Possidonio
0,0	8,6	5,3	22,2	2,2	0,0	100,0	San Prospero
0,0	1,5	4,8	30,6	1,5	0,0	100,0	Sassuolo
0,6	3,2	7,3	1,7	0,6	0,0	100,0	Savignano
1,8	6,1	6,5	14,6	1,7	0,6	100,0	Serramazzone
6,6	11,0	16,9	6,6	0,4	0,3	100,0	Sestola
0,0	7,4	8,1	30,0	1,1	2,2	100,0	Soliera
0,9	7,3	22,1	13,1	3,6	0,0	100,0	Spilamberto
1,4	5,4	19,6	8,8	3,1	6,3	100,0	Vignola
1,0	11,3	16,3	11,0	1,7	0,0	100,0	Zocca
0,3	5,6	10,1	24,8	1,7	1,4	100,0	TOTALE

Tabella 3.7

Spese in conto capitale per interventi: Titolo II per interventi

Impegni nel 2007, in migliaia di euro

Fonte: Certificato del conto consuntivo

Comuni	Acquisto di beni immobili	Espropri e servitù	Acq. beni lav. economia	Util. beni lav. economia	Acquisto beni modili	Incarichi pofess. est.
Bastiglia	170	0	28	0	71	67
Bomporto	2.191	0	0	0	80	0
Campogalliano	1.359	0	0	0	227	30
Camposanto	248	0	0	0	57	12
Carpi	10.670	0	0	0	2.643	14
Castelfranco E.	4.962	0	0	0	350	185
Castelnuovo R.	2.815	0	0	0	233	179
Castelvetro	2.186	0	0	0	286	5
Cavezzo	787	0	0	0	5	0
Concordia	179	0	34	0	198	173
Fanano	1.223	0	0	0	91	6
Finale E.	1.760	0	0	0	188	0
Fiorano	1.861	0	118	0	370	41
Fiumalbo	953	0	0	0	27	14
Formigine	7.881	0	0	0	220	50
Frassinoro	1.160	0	0	0	19	0
Guiglia	2.928	0	0	0	48	19
Lama Mocogno	1.230	0	0	0	208	27
Maranello	2.296	0	0	0	239	88
Marano	739	7	0	0	96	27
Medolla	1.906	0	0	0	48	0
Mirandola	10.847	0	38	0	576	41
Modena	57.635	360	0	0	2.560	265
Montecreto	106	0	0	0	33	16
Montefiorino	1.812	0	0	0	1.072	0
Montese	671	0	0	0	21	0
Nonantola	925	0	0	0	73	50
Novi	626	0	0	0	71	29
Palagano	721	0	0	0	10	0
Pavullo	5.883	1	0	0	318	126
Pievepelago	1.737	0	0	0	34	0
Polinago	630	0	3	0	82	0
Prignano	838	0	0	0	20	25
Ravarino	0	0	303	13	86	73
Riolunato	1.091	0	0	0	208	27
San Cesario	2.428	0	0	0	104	199
San Felice	2.168	0	0	0	77	8
San Possidonio	237	0	0	0	50	50
San Prospero	778	0	0	0	117	53
Sassuolo	414	2.025	0	0	729	117
Savignano	3.912	0	0	0	82	7
Serramazzoni	1.511	0	0	28	147	46
Sestola	1.036	0	3	0	4	104
Soliera	2.888	0	0	0	428	135
Spilamberto	3.354	0	0	0	151	20
Vignola	4.409	50	0	0	330	0
Zocca	1.057	0	139	0	13	0
TOTALE	157.218	2.442	666	41	13.100	2.329

Tabella 3.7

Spese in conto capitale per interventi: Titolo II per interventi

Impegni nel 2007, in migliaia di euro

Fonte: Certificato del conto consuntivo

Trasferimenti di capitale	Partecipazioni azionarie	Conferimenti di capitale	Concessione di crediti	Totale	Comuni
156	0	0	0	493	Bastiglia
56	0	0	0	2.328	Bomporto
67	0	0	0	1.684	Campogalliano
17	0	0	0	333	Camposanto
1.134	0	0	9.999	24.460	Carpi
228	0	0	0	5.725	Castelfranco E.
154	0	0	18	3.399	Castelnuovo R.
114	0	0	0	2.591	Castelvetro
18	0	0	0	810	Cavezzo
74	0	21	0	679	Concordia
18	0	0	0	1.339	Fanano
72	0	18	0	2.038	Finale E.
128	5	100	450	3.072	Fiorano
27	0	0	0	1.021	Fiumalbo
385	0	0	4.070	12.606	Formigine
842	0	0	0	2.021	Frassinoro
82	0	0	0	3.076	Guiglia
2	0	0	0	1.467	Lama Mocogno
170	5	0	0	2.798	Maranello
71	0	0	0	940	Marano
7	0	0	3.699	5.660	Medolla
98	0	0	2.733	14.333	Mirandola
5.849	68	0	1.167	67.903	Modena
2	0	0	0	157	Montecreto
4	0	0	0	2.887	Montefiorino
0	0	0	0	692	Montese
80	0	0	14	1.141	Nonantola
45	0	0	0	771	Novi
4	0	0	0	735	Palagano
357	11	0	1.372	8.067	Pavullo
39	0	0	0	1.810	Pievepelago
26	0	0	0	740	Polinago
58	0	0	0	941	Prignano
199	0	0	0	674	Ravarino
9	0	0	299	1.634	Riolunato
99	0	0	6	2.835	San Cesario
114	0	0	119	2.486	San Felice
29	0	0	650	1.016	San Possidonio
26	0	0	0	974	San Prospero
3.611	0	0	2.999	9.896	Sassuolo
54	0	0	9	4.064	Savignano
122	0	0	0	1.854	Serramazzone
7	0	0	13	1.166	Sestola
917	0	0	0	4.368	Soliera
302	0	0	0	3.828	Spilamberto
798	0	0	0	5.586	Vignola
166	0	0	0	1.375	Zocca
16.835	88	139	27.614	220.473	TOTALE

Tabella 3.8

Spese in conto capitale per interventi: Titolo II per interventi

Impegni nel 2007, quote % sul totale delle spese in conto capitale

Fonte: Certificato del conto consuntivo

Comuni	Acquisto di beni immobili	Espropri e servitù	Acq. beni lav. economia	Util. beni lav. economia	Acquisto beni modili	Incarichi pofess. est.
Bastiglia	34,6	0,0	5,7	0,0	14,4	13,7
Bomporto	94,1	0,0	0,0	0,0	3,4	0,0
Campogalliano	80,7	0,0	0,0	0,0	13,5	1,8
Camposanto	74,5	0,0	0,0	0,0	17,0	3,6
Carpi	43,6	0,0	0,0	0,0	10,8	0,1
Castelfranco E.	86,7	0,0	0,0	0,0	6,1	3,2
Castelnuovo R.	82,8	0,0	0,0	0,0	6,8	5,3
Castelvetro	84,4	0,0	0,0	0,0	11,0	0,2
Cavezzo	97,1	0,0	0,0	0,0	0,6	0,0
Concordia	26,3	0,0	5,0	0,0	29,2	25,5
Fanano	91,4	0,0	0,0	0,0	6,8	0,5
Finale E.	86,4	0,0	0,0	0,0	9,2	0,0
Fiorano	60,6	0,0	3,8	0,0	12,0	1,3
Fiumalbo	93,4	0,0	0,0	0,0	2,6	1,4
Formigine	62,5	0,0	0,0	0,0	1,7	0,4
Frassinoro	57,4	0,0	0,0	0,0	1,0	0,0
Guiglia	95,2	0,0	0,0	0,0	1,6	0,6
Lama Mocogno	83,8	0,0	0,0	0,0	14,2	1,9
Maranello	82,1	0,0	0,0	0,0	8,5	3,2
Marano	78,6	0,7	0,0	0,0	10,2	2,8
Medolla	33,7	0,0	0,0	0,0	0,8	0,0
Mirandola	75,7	0,0	0,3	0,0	4,0	0,3
Modena	84,9	0,5	0,0	0,0	3,8	0,4
Montecreto	67,3	0,0	0,0	0,0	21,3	10,2
Montefiorino	62,7	0,0	0,0	0,0	37,1	0,0
Montese	97,0	0,0	0,0	0,0	3,0	0,0
Nonantola	81,1	0,0	0,0	0,0	6,4	4,4
Novi	81,1	0,0	0,0	0,0	9,2	3,8
Palagano	98,2	0,0	0,0	0,0	1,3	0,0
Pavullo	72,9	0,0	0,0	0,0	3,9	1,6
Pievepelago	96,0	0,0	0,0	0,0	1,9	0,0
Polinago	85,1	0,0	0,4	0,0	11,0	0,0
Prignano	89,1	0,0	0,0	0,0	2,1	2,7
Ravarino	0,0	0,0	45,0	1,9	12,8	10,8
Riolunato	66,8	0,0	0,0	0,0	12,7	1,7
San Cesario	85,6	0,0	0,0	0,0	3,7	7,0
San Felice	87,2	0,0	0,0	0,0	3,1	0,3
San Possidonio	23,3	0,0	0,0	0,0	4,9	4,9
San Prospero	79,9	0,0	0,0	0,0	12,0	5,4
Sassuolo	4,2	20,5	0,0	0,0	7,4	1,2
Savignano	96,3	0,0	0,0	0,0	2,0	0,2
Serramazzoni	81,5	0,0	0,0	1,5	7,9	2,5
Sestola	88,8	0,0	0,3	0,0	0,3	8,9
Soliera	66,1	0,0	0,0	0,0	9,8	3,1
Spilamberto	87,6	0,0	0,0	0,0	3,9	0,5
Vignola	78,9	0,9	0,0	0,0	5,9	0,0
Zocca	76,9	0,0	10,1	0,0	1,0	0,0
TOTALE	71,3	1,1	0,3	0,0	5,9	1,1

Tabella 3.8

Spese in conto capitale per interventi: Titolo II per interventi

Impegni nel 2007, quote % sul totale delle spese in conto capitale

Fonte: Certificato del conto consuntivo

Trasferimenti di capitale	Partecipazioni azionarie	Conferimenti di capitale	Concessione di crediti	Totale	Comuni
31,7	0,0	0,0	0,0	100,0	Bastiglia
2,4	0,0	0,0	0,0	100,0	Bomporto
4,0	0,0	0,0	0,0	100,0	Campogalliano
5,0	0,0	0,0	0,0	100,0	Camposanto
4,6	0,0	0,0	40,9	100,0	Carpi
4,0	0,0	0,0	0,0	100,0	Castelfranco E.
4,5	0,0	0,0	0,5	100,0	Castelnuovo R.
4,4	0,0	0,0	0,0	100,0	Castelvetro
2,2	0,0	0,0	0,0	100,0	Cavezzo
10,9	0,0	3,1	0,0	100,0	Concordia
1,4	0,0	0,0	0,0	100,0	Fanano
3,5	0,0	0,9	0,0	100,0	Finale E.
4,2	0,2	3,3	14,6	100,0	Fiorano
2,6	0,0	0,0	0,0	100,0	Fiumalbo
3,1	0,0	0,0	32,3	100,0	Formigine
41,6	0,0	0,0	0,0	100,0	Frassinoro
2,7	0,0	0,0	0,0	100,0	Guiglia
0,2	0,0	0,0	0,0	100,0	Lama Mocogno
6,1	0,2	0,0	0,0	100,0	Maranello
7,6	0,0	0,0	0,0	100,0	Marano
0,1	0,0	0,0	65,4	100,0	Medolla
0,7	0,0	0,0	19,1	100,0	Mirandola
8,6	0,1	0,0	1,7	100,0	Modena
1,3	0,0	0,0	0,0	100,0	Montecreto
0,1	0,0	0,0	0,0	100,0	Montefiorino
0,0	0,0	0,0	0,0	100,0	Montese
7,0	0,0	0,0	1,2	100,0	Nonantola
5,8	0,0	0,0	0,0	100,0	Novi
0,5	0,0	0,0	0,0	100,0	Palagano
4,4	0,1	0,0	17,0	100,0	Pavullo
2,1	0,0	0,0	0,0	100,0	Pievepelago
3,5	0,0	0,0	0,0	100,0	Polinago
6,2	0,0	0,0	0,0	100,0	Prignano
29,5	0,0	0,0	0,0	100,0	Ravarino
0,5	0,0	0,0	18,3	100,0	Riolunato
3,5	0,0	0,0	0,2	100,0	San Cesario
4,6	0,0	0,0	4,8	100,0	San Felice
2,8	0,0	0,0	64,0	100,0	San Possidonio
2,7	0,0	0,0	0,0	100,0	San Prospero
36,5	0,0	0,0	30,3	100,0	Sassuolo
1,3	0,0	0,0	0,2	100,0	Savignano
6,6	0,0	0,0	0,0	100,0	Serramazzone
0,6	0,0	0,0	1,1	100,0	Sestola
21,0	0,0	0,0	0,0	100,0	Soliera
7,9	0,0	0,0	0,0	100,0	Spilamberto
14,3	0,0	0,0	0,0	100,0	Vignola
12,1	0,0	0,0	0,0	100,0	Zocca
7,6	0,0	0,1	12,5	100,0	TOTALE

Tabella 3.9

Spese in conto capitale per funzioni: Titolo II per funzioni

Impegni nel 2007, in migliaia di euro

Fonte: Certificato del conto consuntivo

Comuni	Generali di amministr.az.	Relative alla giustizia	Polizia locale	Istruzione pubblica	Cultura e beni cultur.	Settore sport. e ricr.
Bastiglia	232	0	0	31	24	44
Bomporto	296	0	0	20	43	0
Campogalliano	532	0	0	7	28	44
Camposanto	80	0	0	54	5	35
Carpi	14.303	0	0	988	2.854	686
Castelfranco E.	532	0	23	651	1.211	50
Castelnuovo R.	560	0	0	335	63	228
Castelvetro	463	0	56	88	11	531
Cavezzo	53	0	0	198	0	29
Concordia	178	0	0	44	36	73
Fanano	46	0	0	4	2	48
Finale E.	114	0	0	229	36	30
Fiorano	1.215	0	16	779	61	10
Fiumalbo	117	0	0	195	0	16
Formigine	5.232	0	25	614	3	209
Frassinoro	1.084	0	0	407	0	0
Guiglia	123	0	10	1.471	0	0
Lama Mocogno	46	0	0	78	4	530
Maranello	576	0	0	586	127	65
Marano	129	0	0	112	10	6
Medolla	4.061	0	0	517	78	21
Mirandola	5.372	0	3	6.960	3	56
Modena	13.322	0	588	7.675	1.763	4.186
Montecreto	45	0	0	10	0	0
Montefiorino	924	0	0	103	3	24
Montese	2	0	0	12	0	7
Nonantola	130	0	15	30	148	0
Novi	183	0	0	77	26	87
Palagano	2	0	0	6	0	443
Pavullo	2.441	0	20	1.344	38	170
Pievepelago	8	0	0	155	0	343
Polinago	65	0	0	45	0	222
Prignano	64	0	0	82	0	0
Ravarino	237	0	0	12	52	26
Riolunato	993	0	0	0	67	101
San Cesario	180	0	35	123	1.128	312
San Felice	224	0	15	329	71	161
San Possidonio	668	0	25	57	0	16
San Prospero	179	0	1	71	40	74
Sassuolo	7.437	0	41	50	0	0
Savignano	60	0	6	25	0	1.130
Serramazzoni	238	0	0	187	0	311
Sestola	355	0	0	0	65	203
Soliera	955	0	0	178	65	127
Spilamberto	636	0	0	332	6	1.150
Vignola	384	0	179	699	74	304
Zocca	15	0	0	0	0	47
TOTALE	65.090	0	1.056	25.969	8.146	12.154

Tabella 3.9

Spese in conto capitale per funzioni: Titolo II per funzioni

Impegni nel 2007, in migliaia di euro

Fonte: Certificato del conto consuntivo

Campo turistico	Viabilità e trasporti	Territorio e ambiente	Settore sociale	Sviluppo economico	Servizi produttivi	Totale	Comuni
0	40	79	42	1	0	493	Bastiglia
0	762	917	289	0	0	2.328	Bomporto
0	569	366	129	8	0	1.684	Campogalliano
0	122	23	13	0	0	333	Camposanto
0	4.424	924	217	64	0	24.460	Carpi
0	2.105	759	357	27	10	5.725	Castelfranco E.
0	729	734	671	0	79	3.399	Castelnuovo R.
0	920	369	8	21	123	2.591	Castelvetro
0	393	47	2	76	12	810	Cavezzo
0	90	120	138	0	0	679	Concordia
47	370	433	373	0	16	1.339	Fanano
0	1.267	145	217	0	0	2.038	Finale E.
0	100	826	50	16	0	3.072	Fiorano
31	586	75	0	0	0	1.021	Fiumalbo
0	3.904	744	1.874	0	0	12.606	Formigine
0	218	313	0	0	0	2.021	Frassinoro
0	394	629	449	0	0	3.076	Guiglia
5	733	12	58	0	0	1.467	Lama Mocogno
0	551	850	37	5	0	2.798	Maranello
0	391	242	44	7	0	940	Marano
0	340	389	255	0	0	5.660	Medolla
0	1.416	364	65	94	0	14.333	Mirandola
0	21.200	14.622	4.247	300	0	67.903	Modena
0	62	4	23	0	12	157	Montecreto
465	637	223	58	0	450	2.887	Montefiorino
47	134	335	156	0	0	692	Montese
0	120	382	303	14	0	1.141	Nonantola
0	190	129	79	0	0	771	Novi
0	216	52	15	0	0	735	Palagano
13	1.025	2.608	397	11	0	8.067	Pavullo
0	1.107	189	8	0	0	1.810	Pievepelago
0	347	15	47	0	0	740	Polinago
0	545	48	203	0	0	941	Prignano
0	20	47	280	0	0	674	Ravarino
0	178	295	0	0	0	1.634	Riolunato
0	737	296	2	6	16	2.835	San Cesario
0	864	186	637	0	0	2.486	San Felice
0	148	70	33	0	0	1.016	San Possidonio
0	414	192	4	0	0	974	San Prospero
0	42	745	1.581	0	0	9.896	Sassuolo
0	442	2.392	10	0	0	4.064	Savignano
0	755	362	0	0	0	1.854	Serramazzoni
0	335	166	42	0	0	1.166	Sestola
0	961	1.463	606	14	0	4.368	Soliera
0	380	1.287	37	0	0	3.828	Spilamberto
0	2.630	897	375	41	3	5.586	Vignola
18	775	466	54	0	0	1.375	Zocca
627	54.689	36.832	14.484	706	722	220.473	TOTALE

Tabella 3.10

Spese in conto capitale per funzioni: Titolo II per funzioni

Impegni nel 2007, quote % sul totale delle spese in conto capitale

Fonte: Certificato del conto consuntivo

Comuni	Generali di amministr.az.	Relative alla giustizia	Polizia locale	Istruzione pubblica	Cultura e beni cultur.	Settore sport. e ricr.
Bastiglia	47,1	0,0	0,0	6,3	4,8	8,9
Bomporto	12,7	0,0	0,0	0,9	1,9	0,0
Campogalliano	31,6	0,0	0,0	0,4	1,7	2,6
Camposanto	24,2	0,0	0,0	16,2	1,5	10,5
Carpi	58,5	0,0	0,0	4,0	11,7	2,8
Castelfranco E.	9,3	0,0	0,4	11,4	21,2	0,9
Castelnuovo R.	16,5	0,0	0,0	9,8	1,9	6,7
Castelvetro	17,9	0,0	2,2	3,4	0,4	20,5
Cavezzo	6,6	0,0	0,0	24,4	0,0	3,6
Concordia	26,3	0,0	0,0	6,5	5,3	10,7
Fanano	3,4	0,0	0,0	0,3	0,1	3,6
Finale E.	5,6	0,0	0,0	11,3	1,8	1,5
Fiorano	39,5	0,0	0,5	25,4	2,0	0,3
Fiumalbo	11,5	0,0	0,0	19,1	0,0	1,6
Formigine	41,5	0,0	0,2	4,9	0,0	1,7
Frassinoro	53,6	0,0	0,0	20,1	0,0	0,0
Guiglia	4,0	0,0	0,3	47,8	0,0	0,0
Lama Mocogno	3,2	0,0	0,0	5,3	0,3	36,1
Maranello	20,6	0,0	0,0	21,0	4,5	2,3
Marano	13,7	0,0	0,0	11,9	1,1	0,6
Medolla	71,8	0,0	0,0	9,1	1,4	0,4
Mirandola	37,5	0,0	0,0	48,6	0,0	0,4
Modena	19,6	0,0	0,9	11,3	2,6	6,2
Montecreto	28,8	0,0	0,0	6,7	0,0	0,0
Montefiorino	32,0	0,0	0,0	3,6	0,1	0,8
Montese	0,3	0,0	0,0	1,7	0,0	1,0
Nonantola	11,4	0,0	1,3	2,6	12,9	0,0
Novi	23,7	0,0	0,0	9,9	3,4	11,3
Palagano	0,3	0,0	0,0	0,8	0,0	60,4
Pavullo	30,3	0,0	0,2	16,7	0,5	2,1
Pievepelago	0,4	0,0	0,0	8,6	0,0	19,0
Polinago	8,8	0,0	0,0	6,0	0,0	30,0
Prignano	6,7	0,0	0,0	8,7	0,0	0,0
Ravarino	35,1	0,0	0,0	1,7	7,7	3,8
Riolunato	60,8	0,0	0,0	0,0	4,1	6,2
San Cesario	6,3	0,0	1,2	4,4	39,8	11,0
San Felice	9,0	0,0	0,6	13,2	2,9	6,5
San Possidonio	65,8	0,0	2,5	5,6	0,0	1,6
San Prospero	18,3	0,0	0,1	7,2	4,1	7,6
Sassuolo	75,2	0,0	0,4	0,5	0,0	0,0
Savignano	1,5	0,0	0,1	0,6	0,0	27,8
Serramazzoni	12,8	0,0	0,0	10,1	0,0	16,8
Sestola	30,4	0,0	0,0	0,0	5,6	17,4
Soliera	21,9	0,0	0,0	4,1	1,5	2,9
Spilamberto	16,6	0,0	0,0	8,7	0,2	30,0
Vignola	6,9	0,0	3,2	12,5	1,3	5,4
Zocca	1,1	0,0	0,0	0,0	0,0	3,4
TOTALE	29,5	0,0	0,5	11,8	3,7	5,5

Tabella 3.10

Spese in conto capitale per funzioni: Titolo II per funzioni

Impegni nel 2007, quote % sul totale delle spese in conto capitale

Fonte: Certificato del conto consuntivo

Campo turistico	Viabilità e trasporti	Territorio e ambiente	Settore sociale	Sviluppo economico	Servizi produttivi	Totale	Comuni
0,0	8,1	15,9	8,6	0,2	0,0	100,0	Bastiglia
0,0	32,7	39,4	12,4	0,0	0,0	100,0	Bomporto
0,0	33,8	21,8	7,7	0,5	0,0	100,0	Campogalliano
0,0	36,6	7,0	4,0	0,0	0,0	100,0	Camposanto
0,0	18,1	3,8	0,9	0,3	0,0	100,0	Carpi
0,0	36,8	13,3	6,2	0,5	0,2	100,0	Castelfranco E.
0,0	21,4	21,6	19,7	0,0	2,3	100,0	Castelnuovo R.
0,0	35,5	14,2	0,3	0,8	4,7	100,0	Castelvetro
0,0	48,5	5,8	0,2	9,4	1,5	100,0	Cavezzo
0,0	13,2	17,6	20,3	0,0	0,0	100,0	Concordia
3,5	27,7	32,3	27,8	0,0	1,2	100,0	Fanano
0,0	62,2	7,1	10,6	0,0	0,0	100,0	Finale E.
0,0	3,3	26,9	1,6	0,5	0,0	100,0	Fiorano
3,0	57,4	7,4	0,0	0,0	0,0	100,0	Fiumalbo
0,0	31,0	5,9	14,9	0,0	0,0	100,0	Formigine
0,0	10,8	15,5	0,0	0,0	0,0	100,0	Frassinoro
0,0	12,8	20,5	14,6	0,0	0,0	100,0	Guiglia
0,4	50,0	0,8	4,0	0,0	0,0	100,0	Lama Mocogno
0,0	19,7	30,4	1,3	0,2	0,0	100,0	Maranello
0,0	41,6	25,7	4,7	0,7	0,0	100,0	Marano
0,0	6,0	6,9	4,5	0,0	0,0	100,0	Medolla
0,0	9,9	2,5	0,5	0,7	0,0	100,0	Mirandola
0,0	31,2	21,5	6,3	0,4	0,0	100,0	Modena
0,0	39,7	2,3	14,6	0,0	7,9	100,0	Montecreto
16,1	22,1	7,7	2,0	0,0	15,6	100,0	Montefiorino
6,8	19,3	48,5	22,5	0,0	0,0	100,0	Montese
0,0	10,5	33,5	26,6	1,2	0,0	100,0	Nonantola
0,0	24,7	16,7	10,2	0,0	0,0	100,0	Novi
0,0	29,5	7,1	2,0	0,0	0,0	100,0	Palagano
0,2	12,7	32,3	4,9	0,1	0,0	100,0	Pavullo
0,0	61,2	10,4	0,4	0,0	0,0	100,0	Pievepelago
0,0	46,9	2,0	6,3	0,0	0,0	100,0	Polinago
0,0	57,9	5,0	21,6	0,0	0,0	100,0	Prignano
0,0	3,0	7,0	41,6	0,0	0,0	100,0	Ravarino
0,0	10,9	18,1	0,0	0,0	0,0	100,0	Riolunato
0,0	26,0	10,5	0,1	0,2	0,6	100,0	San Cesario
0,0	34,7	7,5	25,6	0,0	0,0	100,0	San Felice
0,0	14,6	6,9	3,2	0,0	0,0	100,0	San Possidonio
0,0	42,5	19,7	0,4	0,0	0,0	100,0	San Prospero
0,0	0,4	7,5	16,0	0,0	0,0	100,0	Sassuolo
0,0	10,9	58,9	0,2	0,0	0,0	100,0	Savignano
0,0	40,7	19,5	0,0	0,0	0,0	100,0	Serramazzoni
0,0	28,7	14,2	3,6	0,0	0,0	100,0	Sestola
0,0	22,0	33,5	13,9	0,3	0,0	100,0	Soliera
0,0	9,9	33,6	1,0	0,0	0,0	100,0	Spilamberto
0,0	47,1	16,1	6,7	0,7	0,1	100,0	Vignola
1,3	56,4	33,9	3,9	0,0	0,0	100,0	Zocca
0,3	24,8	16,7	6,6	0,3	0,3	100,0	TOTALE

Tabella 3.11

Spese per rimborso di prestiti per interventi: Titolo III per interventi

Impegni nel 2007, in migliaia di euro

Fonte: Certificato del conto consuntivo

Comuni	Rimborso per anticipaz.	Rimb. finanz. a breve	Rimb. quote capitale mutui	Rimb. prest. obbligazionari	Rimb. quote cap. plurienn.	Totale
Bastiglia	0	0	113	0	0	113
Bomporto	0	0	138	0	0	190
Campogalliano	0	0	102	76	0	178
Camposanto	0	0	172	16	0	189
Carpi	0	0	1.697	1.528	0	3.225
Castelfranco E.	0	0	303	0	0	303
Castelnuovo R.	0	0	321	0	0	321
Castelvetro	0	0	433	233	0	666
Cavezzo	0	0	337	63	0	820
Concordia	0	0	315	0	0	315
Fanano	0	0	246	0	0	246
Finale E.	2.622	0	4.707	760	0	8.089
Fiorano	0	0	741	287	0	1.027
Fiumalbo	0	0	120	0	0	120
Formigine	0	0	1.428	0	0	1.428
Frassinoro	0	0	120	0	0	120
Guiglia	144	0	164	0	0	308
Lama Mocogno	0	0	182	0	0	182
Maranello	0	0	457	465	0	922
Marano	0	0	233	45	0	1.261
Medolla	0	0	542	0	0	542
Mirandola	0	170	854	597	0	1.621
Modena	0	0	4.292	1.311	0	5.603
Montecreto	0	0	40	9	0	50
Montefiorino	0	0	123	0	0	123
Montese	4.058	0	311	0	0	4.369
Nonantola	0	0	613	0	0	613
Novi	0	0	363	528	0	890
Palagano	0	0	174	0	0	174
Pavullo	2.574	0	1.039	246	11	3.870
Pievepelago	0	0	261	0	0	261
Polinago	0	0	0	0	0	132
Prignano	0	0	100	0	0	100
Ravarino	0	0	299	0	0	299
Riolunato	0	0	77	0	0	77
San Cesario	0	0	96	0	0	96
San Felice	0	0	688	148	0	836
San Possidonio	28	0	155	32	0	214
San Prospero	0	0	453	0	0	453
Sassuolo	0	0	110	1.150	0	1.260
Savignano	0	0	236	0	0	236
Serramazzoni	0	0	373	0	0	373
Sestola	0	0	316	94	0	410
Soliera	0	0	395	126	0	521
Spilamberto	0	0	186	177	0	363
Vignola	0	0	131	383	0	514
Zocca	6	0	417	0	0	423
TOTALE	9.432	170	24.973	8.274	11	44.447

Tabella 3.12

Spese per rimborso di prestiti per interventi: Titolo III per interventi

Impegni nel 2007, quote %

Fonte: Certificato del conto consuntivo

Comuni	Rimborso per anticipaz.	Rimb. finanz. a breve	Rimb. quote capitale mutui	Rimb. prest. obbligazionari	Rimb. quote cap. plurienn.	Totale
Bastiglia	0,0	0,0	100,0	0,0	0,0	100,0
Bomporto	0,0	0,0	72,5	0,0	0,0	100,0
Campogalliano	0,0	0,0	57,4	42,6	0,0	100,0
Camposanto	0,0	0,0	91,4	8,6	0,0	100,0
Carpi	0,0	0,0	52,6	47,4	0,0	100,0
Castelfranco E.	0,0	0,0	100,0	0,0	0,0	100,0
Castelnuovo R.	0,0	0,0	100,0	0,0	0,0	100,0
Castelvetro	0,0	0,0	65,0	35,0	0,0	100,0
Cavezzo	0,0	0,0	41,2	7,6	0,0	100,0
Concordia	0,0	0,0	100,0	0,0	0,0	100,0
Fanano	0,0	0,0	100,0	0,0	0,0	100,0
Finale E.	32,4	0,0	58,2	9,4	0,0	100,0
Fiorano	0,0	0,0	72,1	27,9	0,0	100,0
Fiumalbo	0,0	0,0	100,0	0,0	0,0	100,0
Formigine	0,0	0,0	100,0	0,0	0,0	100,0
Frassinoro	0,0	0,0	100,0	0,0	0,0	100,0
Guiglia	46,7	0,0	53,3	0,0	0,0	100,0
Lama Mocogno	0,0	0,0	100,0	0,0	0,0	100,0
Maranello	0,0	0,0	49,6	50,4	0,0	100,0
Marano	0,0	0,0	18,5	3,6	0,0	100,0
Medolla	0,0	0,0	100,0	0,0	0,0	100,0
Mirandola	0,0	10,5	52,7	36,8	0,0	100,0
Modena	0,0	0,0	76,6	23,4	0,0	100,0
Montecreto	0,0	0,0	80,9	19,1	0,0	100,0
Montefiorino	0,0	0,0	100,0	0,0	0,0	100,0
Montese	92,9	0,0	7,1	0,0	0,0	100,0
Nonantola	0,0	0,0	100,0	0,0	0,0	100,0
Novi	0,0	0,0	40,7	59,3	0,0	100,0
Palagano	0,0	0,0	100,0	0,0	0,0	100,0
Pavullo	66,5	0,0	26,9	6,3	0,3	100,0
Pievepelago	0,0	0,0	100,0	0,0	0,0	100,0
Polinago	0,0	0,0	0,0	0,0	0,0	100,0
Prignano	0,0	0,0	100,0	0,0	0,0	100,0
Ravarino	0,0	0,0	100,0	0,0	0,0	100,0
Riolunato	0,0	0,0	100,0	0,0	0,0	100,0
San Cesario	0,0	0,0	100,0	0,0	0,0	100,0
San Felice	0,0	0,0	82,3	17,7	0,0	100,0
San Possidonio	12,9	0,0	72,3	14,8	0,0	100,0
San Prospero	0,0	0,0	100,0	0,0	0,0	100,0
Sassuolo	0,0	0,0	8,7	91,3	0,0	100,0
Savignano	0,0	0,0	100,0	0,0	0,0	100,0
Serramazzoni	0,0	0,0	100,0	0,0	0,0	100,0
Sestola	0,0	0,0	77,0	23,0	0,0	100,0
Soliera	0,0	0,0	75,8	24,2	0,0	100,0
Spilamberto	0,0	0,0	51,1	48,9	0,0	100,0
Vignola	0,0	0,0	25,5	74,5	0,0	100,0
Zocca	1,3	0,0	98,7	0,0	0,0	100,0
TOTALE	21,2	0,4	56,2	18,6	0,0	100,0

Tabella 3.13

Ricorso a prestiti per ente erogatore
 Impegni nel 2007, in migliaia di euro
 Fonte: Certificato del conto consuntivo

Comuni	Cassa DD.PP.	Istituti di Previdenza	Istituti per il credito sportivo	Aziende di credito	Istituti spec. di credito
Bastiglia	32	0	0	0	0
Bomporto	0	0	0	0	0
Campogalliano	250	0	0	0	0
Camposanto	0	0	0	0	0
Carpì	0	0	0	0	0
Castelfranco E.	0	0	0	0	0
Castelnuovo R.	900	0	0	0	0
Castelvetro	0	0	0	0	0
Cavezzo	0	0	0	0	0
Concordia	85	0	0	0	0
Fanano	785	0	0	0	0
Finale E.	0	0	0	4.912	0
Fiorano	0	0	0	0	0
Fiumalbo	250	0	0	0	0
Formigine	0	0	0	0	0
Frassinoro	130	0	0	0	0
Guiglia	1.100	0	0	0	0
Lama Mocogno	130	0	293	0	0
Maranello	0	0	0	0	0
Marano	120	0	0	0	0
Medolla	789	0	0	0	0
Mirandola	0	0	0	0	0
Modena	0	0	0	0	0
Montecreto	0	0	0	0	0
Montefiorino	837	0	0	0	0
Montese	294	0	0	0	0
Nonantola	0	0	0	0	0
Novi	0	0	0	0	0
Palagano	375	0	0	0	0
Pavullo	0	0	0	0	0
Pievepelago	530	0	0	0	0
Polinago	320	0	0	0	0
Prignano	250	0	0	0	0
Ravarino	170	0	0	25	0
Riolunato	175	0	0	0	0
San Cesario	0	0	0	0	0
San Felice	450	0	0	0	0
San Possidonio	0	0	0	0	0
San Prospero	0	0	0	0	0
Sassuolo	0	0	0	0	0
Savignano	0	0	0	0	0
Serramazzoni	568	0	0	184	0
Sestola	761	0	0	0	0
Soliera	0	0	0	400	0
Spilamberto	200	0	0	0	0
Vignola	0	0	0	0	0
Zocca	240	0	0	0	0
TOTALE	9.740	0	293	5.521	0

Tabella 3.13

Ricorso a prestiti per ente erogatore

Impegni nel 2007, in migliaia di euro

Fonte: Certificato del conto consuntivo

Istituti di assicurazione	Stato (Tesoro)	Prestiti esteri	Prestiti obbligazionari	Altri finanziatori	Totale	Comuni
0	0	0	0	0	32	Bastiglia
0	0	0	0	0	0	Bomporto
0	0	0	0	0	250	Campogalliano
0	0	0	0	0	0	Camposanto
0	0	0	4.000	0	4.000	Carpi
0	0	0	0	0	0	Castelfranco E.
0	0	0	0	0	900	Castelnuovo R.
0	0	0	523	0	523	Castelvetro
0	0	0	0	0	0	Cavezzo
0	0	0	0	0	85	Concordia
0	0	0	0	0	785	Fanano
0	0	0	0	0	4.912	Finale E.
0	0	0	450	0	450	Fiorano
0	0	0	0	0	250	Fiumalbo
0	0	0	1.520	0	1.520	Formigine
0	0	0	0	0	130	Frassinoro
0	0	0	0	0	1.100	Guiglia
0	0	0	0	0	423	Lama Mocogno
0	0	0	727	0	727	Maranello
0	0	0	0	0	120	Marano
0	0	0	0	0	789	Medolla
0	0	0	1.380	0	1.380	Mirandola
0	0	0	0	0	0	Modena
0	0	0	0	0	0	Montecreto
0	0	0	0	0	837	Montefiorino
0	0	0	0	0	294	Montese
0	0	0	0	0	0	Nonantola
0	0	0	0	0	0	Novi
0	0	0	0	0	375	Palagano
0	0	0	1.480	0	1.480	Pavullo
0	0	0	0	0	530	Pievepelago
0	0	0	0	0	320	Polinago
0	0	0	0	0	250	Prignano
0	0	0	0	0	195	Ravarino
0	0	0	0	0	175	Riolunato
0	0	0	0	0	0	San Cesario
0	0	0	820	0	1.270	San Felice
0	0	0	0	0	0	San Possidonio
0	0	0	335	0	335	San Prospero
0	0	0	1.250	0	1.250	Sassuolo
0	0	0	0	0	0	Savignano
0	0	0	0	0	752	Serramazzoni
0	0	0	0	0	761	Sestola
0	0	0	0	0	400	Soliera
0	0	0	0	0	200	Spilamberto
0	0	0	0	0	0	Vignola
0	0	0	0	0	240	Zocca
0	0	0	12.485	0	28.039	TOTALE

Tabella 3.14

Ricorso a prestiti per ente erogatore

Impegni nel 2007, quote %

Fonte: Certificato del conto consuntivo

Comuni	Cassa DD.PP.	Istituti di Previdenza	Istituti per il credito sportivo	Aziende di credito	Istituti spec. di credito
Bastiglia	100,0	0,0	0,0	0,0	0,0
Bomporto	-	-	-	-	-
Campogalliano	100,0	0,0	0,0	0,0	0,0
Camposanto	-	-	-	-	-
Carpì	0,0	0,0	0,0	0,0	0,0
Castelfranco E.	-	-	-	-	-
Castelnuovo R.	100,0	0,0	0,0	0,0	0,0
Castelvetro	0,0	0,0	0,0	0,0	0,0
Cavezzo	-	-	-	-	-
Concordia	100,0	0,0	0,0	0,0	0,0
Fanano	100,0	0,0	0,0	0,0	0,0
Finale E.	0,0	0,0	0,0	100,0	0,0
Fiorano	0,0	0,0	0,0	0,0	0,0
Fiumalbo	100,0	0,0	0,0	0,0	0,0
Formigine	0,0	0,0	0,0	0,0	0,0
Frassinoro	100,0	0,0	0,0	0,0	0,0
Guiglia	100,0	0,0	0,0	0,0	0,0
Lama Mocogno	30,8	0,0	69,2	0,0	0,0
Maranello	0,0	0,0	0,0	0,0	0,0
Marano	100,0	0,0	0,0	0,0	0,0
Medolla	100,0	0,0	0,0	0,0	0,0
Mirandola	0,0	0,0	0,0	0,0	0,0
Modena	-	-	-	-	-
Montecreto	-	-	-	-	-
Montefiorino	100,0	0,0	0,0	0,0	0,0
Montese	100,0	0,0	0,0	0,0	0,0
Nonantola	-	-	-	-	-
Novi	-	-	-	-	-
Palagano	100,0	0,0	0,0	0,0	0,0
Pavullo	0,0	0,0	0,0	0,0	0,0
Pievepelago	100,0	0,0	0,0	0,0	0,0
Polinago	100,0	0,0	0,0	0,0	0,0
Prignano	100,0	0,0	0,0	0,0	0,0
Ravarino	87,2	0,0	0,0	12,8	0,0
Riolunato	100,0	0,0	0,0	0,0	0,0
San Cesario	-	-	-	-	-
San Felice	35,4	0,0	0,0	0,0	0,0
San Possidonio	-	-	-	-	-
San Prospero	0,0	0,0	0,0	0,0	0,0
Sassuolo	0,0	0,0	0,0	0,0	0,0
Savignano	-	-	-	-	-
Serramazzoni	75,5	0,0	0,0	24,5	0,0
Sestola	100,0	0,0	0,0	0,0	0,0
Soliera	0,0	0,0	0,0	100,0	0,0
Spilamberto	100,0	0,0	0,0	0,0	0,0
Vignola	-	-	-	-	-
Zocca	100,0	0,0	0,0	0,0	0,0
TOTALE	34,7	0,0	1,0	19,7	0,0

Tabella 3.14

Ricorso a prestiti per ente erogatore

Impegni nel 2007, quote %

Fonte: Certificato del conto consuntivo

Istituti di assicurazione	Stato (Tesoro)	Prestiti esteri	Prestiti obbligazionari	Altri finanziatori	Totale	Comuni
0,0	0,0	0,0	0,0	0,0	100,0	Bastiglia
-	-	-	-	-	-	Bomporto
0,0	0,0	0,0	0,0	0,0	100,0	Campogalliano
-	-	-	-	-	-	Camposanto
0,0	0,0	0,0	100,0	0,0	100,0	Carpi
-	-	-	-	-	-	Castelfranco E.
0,0	0,0	0,0	0,0	0,0	100,0	Castelnuovo R.
0,0	0,0	0,0	100,0	0,0	100,0	Castelvetro
-	-	-	-	-	-	Cavezzo
0,0	0,0	0,0	0,0	0,0	100,0	Concordia
0,0	0,0	0,0	0,0	0,0	100,0	Fanano
0,0	0,0	0,0	0,0	0,0	100,0	Finale E.
0,0	0,0	0,0	100,0	0,0	100,0	Fiorano
0,0	0,0	0,0	0,0	0,0	100,0	Fiumalbo
0,0	0,0	0,0	100,0	0,0	100,0	Formigine
0,0	0,0	0,0	0,0	0,0	100,0	Frassinoro
0,0	0,0	0,0	0,0	0,0	100,0	Guiglia
0,0	0,0	0,0	0,0	0,0	100,0	Lama Mocogno
0,0	0,0	0,0	100,0	0,0	100,0	Maranello
0,0	0,0	0,0	0,0	0,0	100,0	Marano
0,0	0,0	0,0	0,0	0,0	100,0	Medolla
0,0	0,0	0,0	100,0	0,0	100,0	Mirandola
-	-	-	-	-	-	Modena
-	-	-	-	-	-	Montecreto
0,0	0,0	0,0	0,0	0,0	100,0	Montefiorino
0,0	0,0	0,0	0,0	0,0	100,0	Montese
-	-	-	-	-	-	Nonantola
-	-	-	-	-	-	Novi
0,0	0,0	0,0	0,0	0,0	100,0	Palagano
0,0	0,0	0,0	100,0	0,0	100,0	Pavullo
0,0	0,0	0,0	0,0	0,0	100,0	Pievepelago
0,0	0,0	0,0	0,0	0,0	100,0	Polinago
0,0	0,0	0,0	0,0	0,0	100,0	Prignano
0,0	0,0	0,0	0,0	0,0	100,0	Ravarino
0,0	0,0	0,0	0,0	0,0	100,0	Riolunato
-	-	-	-	-	-	San Cesario
0,0	0,0	0,0	64,6	0,0	100,0	San Felice
-	-	-	-	-	-	San Possidonio
0,0	0,0	0,0	100,0	0,0	100,0	San Prospero
0,0	0,0	0,0	100,0	0,0	100,0	Sassuolo
-	-	-	-	-	-	Savignano
0,0	0,0	0,0	0,0	0,0	100,0	Serramazzone
0,0	0,0	0,0	0,0	0,0	100,0	Sestola
0,0	0,0	0,0	0,0	0,0	100,0	Soliera
0,0	0,0	0,0	0,0	0,0	100,0	Spilamberto
-	-	-	-	-	-	Vignola
0,0	0,0	0,0	0,0	0,0	100,0	Zocca
0,0	0,0	0,0	44,5	0,0	100,0	TOTALE

PARTE QUARTA

I risultati di sintesi della gestione nel 2007

Tabella 4.1

Risultato contabile di amministrazione

Valori assoluti nel 2007 in migliaia di euro

Fonte: Certificato del conto consuntivo

Comuni	Fondo cassa al 31 dicembre	Residui attivi	Residui passivi	Avanzo o disavanzo di amministrazione
Bastiglia	756	1.386	2.082	61
Bomporto	4.540	2.475	6.622	393
Campogalliano	1.083	3.919	4.497	506
Camposanto	282	1.126	1.210	198
Carpi	22.287	29.926	49.729	2.484
Castelfranco E.	4.176	18.204	21.385	995
Castelnuovo R.	7.782	8.306	15.984	104
Castelvetro	1.899	3.873	5.145	626
Cavezzo	1.216	3.580	4.416	380
Concordia	983	2.707	3.520	170
Fanano	780	3.655	4.270	165
Finale E.	1.104	10.051	10.749	406
Fiorano	4.314	7.065	10.232	1.147
Fiumalbo	1.765	2.292	3.671	386
Formigine	6.485	12.106	17.768	823
Frassinoro	88	3.448	3.382	153
Guiglia	2.033	2.585	4.316	301
Lama Mocogno	774	2.908	3.525	157
Maranello	2.440	9.777	11.647	570
Marano	78	3.511	3.260	329
Medolla	2.698	3.441	5.891	247
Mirandola	5.987	19.188	22.946	2.229
Modena	32.645	224.683	255.309	2.019
Montecreto	864	996	1.650	210
Montefiorino	726	3.739	4.317	148
Montese	1.244	6.917	6.696	1.464
Nonantola	3.811	6.116	9.551	376
Novi	874	2.298	3.164	8
Palagano	632	2.065	2.654	43
Pavullo	1.357	13.009	14.108	257
Pievepelago	577	4.710	5.098	190
Polinago	633	1.925	2.437	121
Prignano	631	2.141	2.662	110
Ravarino	228	2.851	2.966	112
Riolunato	620	2.539	3.050	110
San Cesario	2.253	2.647	4.429	471
San Felice	1.348	5.167	6.386	129
San Possidonio	651	1.604	2.165	90
San Prospero	1.184	2.303	3.141	345
Sassuolo	4.950	30.226	34.301	874
Savignano	2.925	5.040	7.548	417
Serramazzoni	1.720	4.646	6.321	45
Sestola	515	3.121	3.374	262
Soliera	2.124	8.768	10.417	475
Spilamberto	1.424	7.760	8.979	205
Vignola	14.011	5.178	18.388	801
Zocca	2.507	1.986	2.212	2.281
TOTALE	154.004	507.962	637.573	24.393

Tabella 4.2

Articolazione dell'avanzo di amministrazione

Valori assoluti nel 2007 in migliaia di euro

Fonte: Conto del bilancio

Comuni	Fondi vincolati	Fondi per sp. c/capitale	Fondi ammortamento	Fondi non vincolati	Avanzo totale
Bastiglia	0	36	0	25	61
Bomporto	20	52	0	321	393
Campogalliano	0	506	0	0	506
Camposanto	26	20	0	152	198
Carpi	50	1.913	0	522	2.484
Castelfranco E.	41	179	0	775	995
Castelnuovo R.	100	0	0	4	104
Castelvetro	0	359	0	267	626
Cavezzo	57	23	0	300	380
Concordia	37	0	0	133	170
Fanano	3	72	23	67	165
Finale E.	0	19	0	387	406
Fiorano	206	184	0	758	1.147
Fiumalbo	7	103	0	276	386
Formigine	200	0	71	553	823
Frassinoro	3	1	0	149	153
Guiglia	33	74	31	163	301
Lama Mocogno	55	10	0	92	157
Maranello	0	75	60	435	570
Marano	85	124	0	120	329
Medolla	0	0	0	247	247
Mirandola	1.072	5	0	1.152	2.229
Modena	1.933	0	0	86	2.019
Montecreto	0	66	0	144	210
Montefiorino	39	68	41	0	148
Montese	1.045	390	0	29	1.464
Nonantola	176	40	0	161	376
Novi	0	0	0	8	8
Palagano	34	0	0	9	43
Pavullo	231	24	0	2	257
Pievepelago	89	7	93	0	190
Polinago	3	33	5	81	121
Prignano	20	50	0	40	110
Ravarino	18	22	0	72	112
Riolunato	110	0	0	0	110
San Cesario	0	23	0	448	471
San Felice	0	19	0	110	129
San Possidonio	49	9	0	33	90
San Prospero	0	0	0	345	345
Sassuolo	315	182	110	267	874
Savignano	40	180	0	197	417
Serramazzoni	40	3	0	2	45
Sestola	76	0	0	186	262
Soliera	39	41	0	396	475
Spilamberto	0	6	0	199	205
Vignola	455	140	0	207	801
Zocca	126	1.960	0	195	2.281
TOTALE	6.830	7.014	434	10.115	24.393

Tabella 4.3

Articolazione dell'avanzo di amministrazione

Quote %

Fonte: Conto del bilancio

Comuni	Fondi vincolati	Fondi per sp. c/capitale	Fondi ammortamento	Fondi non vincolati	Avanzo totale
Bastiglia	0,0	59,3	0,0	40,7	100,0
Bomporto	5,1	13,1	0,0	81,8	100,0
Campogalliano	0,0	100,0	0,0	0,0	100,0
Camposanto	13,2	9,9	0,0	77,0	100,0
Carpi	2,0	77,0	0,0	21,0	100,0
Castelfranco E.	4,2	18,0	0,0	77,9	100,0
Castelnuovo R.	95,8	0,0	0,0	4,2	100,0
Castelvetro	0,0	57,4	0,0	42,6	100,0
Cavezzo	15,0	5,9	0,0	79,1	100,0
Concordia	21,8	0,0	0,0	78,2	100,0
Fanano	1,7	44,0	13,8	40,5	100,0
Finale E.	0,0	4,7	0,0	95,3	100,0
Fiorano	17,9	16,0	0,0	66,1	100,0
Fiumalbo	1,9	26,7	0,0	71,4	100,0
Formigine	24,3	0,0	8,6	67,1	100,0
Frassinoro	2,0	0,4	0,0	97,6	100,0
Guiglia	10,9	24,6	10,3	54,2	100,0
Lama Mocogno	35,2	6,4	0,0	58,5	100,0
Maranello	0,0	13,1	10,5	76,3	100,0
Marano	25,9	37,7	0,0	36,5	100,0
Medolla	0,0	0,0	0,0	100,0	100,0
Mirandola	48,1	0,2	0,0	51,7	100,0
Modena	95,7	0,0	0,0	4,3	100,0
Montecreto	0,0	31,4	0,0	68,6	100,0
Montefiorino	26,1	46,2	27,7	0,0	100,0
Montese	71,4	26,6	0,0	2,0	100,0
Nonantola	46,6	10,6	0,1	42,6	100,0
Novi	0,0	0,0	0,0	100,0	100,0
Palagano	79,2	0,0	0,0	20,8	100,0
Pavullo	90,2	9,2	0,0	0,6	100,0
Pievepelago	47,0	3,9	49,2	0,0	100,0
Polinago	2,3	27,0	3,8	66,9	100,0
Prignano	17,9	45,6	0,0	36,5	100,0
Ravarino	16,0	19,4	0,0	64,6	100,0
Riolunato	100,0	0,0	0,0	0,0	100,0
San Cesario	0,0	4,9	0,0	95,1	100,0
San Felice	0,0	14,7	0,0	85,3	100,0
San Possidonio	53,8	10,1	0,0	36,1	100,0
San Prospero	0,0	0,0	0,0	100,0	100,0
Sassuolo	36,0	20,9	12,6	30,5	100,0
Savignano	9,5	43,2	0,0	47,3	100,0
Serramazzoni	88,6	6,8	0,0	4,6	100,0
Sestola	28,8	0,0	0,0	71,2	100,0
Soliera	8,1	8,5	0,0	83,3	100,0
Spilamberto	0,0	2,7	0,0	97,3	100,0
Vignola	56,8	17,4	0,0	25,8	100,0
Zocca	5,5	85,9	0,0	8,6	100,0
TOTALE	28,0	28,8	1,8	41,5	100,0

Tabella 4.4

Saldo di parte corrente: entrate correnti - spese correnti e per rimborso prestiti a medio e lungo termine

Valori assoluti nel 2007, in migliaia di euro e incidenza su entrate correnti

Fonte: Certificato del conto consuntivo

Comuni	Entrate correnti	Spese correnti	Spese per rimborso prest.	Saldo di parte corrente	Incidenza percentuale
Bastiglia	2.591	2.552	113	-74	-2,9
Bomporto	5.049	4.857	138	53	1,0
Campogalliano	6.709	6.697	178	-167	-2,5
Camposanto	2.718	2.570	189	-41	-1,5
Carpi	53.940	54.544	3.225	-3.829	-7,1
Castelfranco E.	19.547	19.589	303	-345	-1,8
Castelnuovo R.	9.982	10.038	321	-377	-3,8
Castelvetro	7.842	7.461	666	-286	-3,6
Cavezzo	7.421	6.858	400	162	2,2
Concordia	6.805	6.554	315	-64	-0,9
Fanano	3.385	3.261	246	-121	-3,6
Finale E.	14.980	14.241	5.467	-4.728	-31,6
Fiorano	15.969	15.560	1.027	-618	-3,9
Fiumalbo	1.938	1.655	120	163	8,4
Formigine	21.016	21.002	1.428	-1.414	-6,7
Frassinoro	2.960	2.720	120	121	4,1
Guiglia	3.572	3.387	164	21	0,6
Lama Mocogno	3.243	2.810	182	250	7,7
Maranello	14.640	14.028	922	-310	-2,1
Marano	4.259	3.720	278	261	6,1
Medolla	5.075	4.746	542	-214	-4,2
Mirandola	19.585	18.317	1.451	-183	-0,9
Modena	203.384	199.401	5.603	-1.619	-0,8
Montecreto	1.275	1.266	50	-40	-3,1
Montefiorino	2.206	2.111	123	-28	-1,3
Montese	5.855	5.585	311	-42	-0,7
Nonantola	9.104	9.080	613	-589	-6,5
Novi	6.266	5.736	890	-360	-5,7
Palagano	2.239	2.114	174	-49	-2,2
Pavullo	13.745	12.435	1.296	14	0,1
Pievepelago	3.148	3.129	261	-242	-7,7
Polinago	1.785	1.644	0	141	7,9
Prignano	2.331	2.400	100	-169	-7,3
Ravarino	5.161	4.890	299	-27	-0,5
Riolunato	1.524	1.427	77	20	1,3
San Cesario	4.260	4.178	96	-13	-0,3
San Felice	7.968	7.844	836	-712	-8,9
San Possidonio	3.161	3.036	186	-61	-1,9
San Prospero	4.005	3.731	453	-180	-4,5
Sassuolo	35.319	33.600	1.260	459	1,3
Savignano	6.694	6.187	236	271	4,1
Serramazzoni	5.220	5.391	373	-544	-10,4
Sestola	5.038	4.867	410	-239	-4,7
Soliera	11.346	11.257	521	-432	-3,8
Spilamberto	8.810	8.659	363	-213	-2,4
Vignola	19.593	19.174	514	-95	-0,5
Zocca	4.540	4.072	417	51	1,1
TOTALE	607.198	590.380	33.258	-16.440	-2,7

Tabella 4.5

Risultati del conto economico

Valori assoluti nel 2007 in migliaia di euro

Fonte: Conto economico

Comuni	Proventi della gestione	Costi della gestione (-)	Prov. e oneri dalle partecip.	Gestione finanziaria	Gestione straordinaria	Risultato di esercizio
Bastiglia	2.604	2.710	49	-64	11	-110
Bomporto	4.787	5.272	81	-17	1.188	766
Campogalliano	6.759	7.604	165	-86	233	-533
Camposanto	2.756	2.626	51	-150	29	60
Carpi	58.349	59.340	925	-1.755	3.491	1.670
Castelfranco E.	20.299	21.699	547	-293	818	-328
Castelnuovo R.	11.440	10.886	0	-380	-159	15
Castelvetro	7.921	8.187	3	-405	542	-127
Cavezzo	7.481	7.413	111	-288	626	517
Concordia	6.849	7.110	155	-396	-49	-550
Fanano	3.499	3.374	0	-214	106	16
Finale E.	13.933	14.142	-9	-1.457	1.654	-21
Fiorano	16.055	15.967	-263	-869	3.878	2.835
Fiumalbo	-	-	-	-	-	-
Formigine	22.569	23.921	155	-1.352	2.810	262
Frassinoro	2.831	2.807	15	-127	34	-54
Guiglia	3.530	3.569	119	-113	1.318	1.285
Lama Mocogno	3.076	3.075	124	-145	57	37
Maranello	14.945	14.717	-45	-830	1.762	1.115
Marano	3.916	3.706	26	-172	380	445
Medolla	5.413	5.537	99	-238	33	-230
Mirandola	20.783	19.541	328	-701	5.375	6.244
Modena	205.704	221.522	8.722	-1.037	21.088	12.955
Montecreto	-	-	-	-	-	-
Montefiorino	-	-	-	-	-	-
Montese	6.008	5.960	109	-350	632	438
Nonantola	9.581	8.543	0	-275	-13	750
Novi	5.935	5.085	157	-626	486	867
Palagano	-	-	-	-	-	-
Pavullo	13.952	13.847	198	-952	2.334	1.685
Pievepelago	3.256	3.141	20	-243	27	-80
Polinago	-	-	-	-	-	-
Prignano	2.432	2.666	56	-148	77	-248
Ravarino	5.100	4.492	0	-221	12	399
Riolunato	-	-	-	-	-	-
San Cesario	4.318	4.461	109	-116	152	2
San Felice	8.263	6.979	189	-710	150	913
San Possidonio	3.248	3.158	62	-182	23	-7
San Prospero	4.400	3.921	73	-320	34	267
Sassuolo	33.706	32.959	-1.200	-1.084	3.238	1.701
Savignano	6.997	6.639	0	-150	1.138	1.345
Serramazzoni	5.505	5.602	62	-369	121	-283
Sestola	-	-	-	-	-	-
Soliera	11.894	11.731	192	-406	3.447	3.397
Spilamberto	9.489	9.537	0	-309	838	481
Vignola	20.126	20.979	-12	-384	1.338	89
Zocca	4.341	4.492	203	-179	1.706	1.579
TOTALE	604.051	618.916	11.578	-18.115	60.966	39.564

(-) Conto economico non presentato ai sensi della L.289 del 27/12/2002, art. 31 comma 17

Tabella 4.6

Risultato del conto del patrimonio

Consistenza iniziale al 1/1/2007 in migliaia di euro

Fonte: Conto del Patrimonio

Comuni	Immobiliz- zazioni	Attivo circolante	Ratei e risconti attivi	Totale attivo
Bastiglia	7.951	2.445	0	10.396
Bomporto	17.112	6.864	2	23.978
Campogalliano	36.505	4.454	73	41.032
Camposanto	7.898	1.770	0	9.667
Carpi	180.230	54.200	0	234.431
Castelfranco E.	78.967	23.682	4	102.653
Castelnuovo R.	38.084	17.319	0	55.403
Castelvetro	35.118	6.296	118	41.532
Cavezzo	21.577	6.037	0	27.613
Concordia	24.562	4.935	40	29.537
Fanano	11.818	5.676	0	17.493
Finale E.	53.133	13.213	111	66.457
Fiorano	82.231	10.331	228	92.791
Fiumalbo	9.948	4.105	0	14.052
Formigine	118.279	23.462	78	141.820
Frassinoro	10.871	3.153	1	14.025
Guiglia	7.489	1.888	0	9.377
Lama Mocogno	15.582	3.970	2	19.555
Maranello	71.895	17.974	9	89.878
Marano	12.886	4.021	0	16.907
Medolla	15.555	8.937	0	24.491
Mirandola	77.275	11.691	896	89.862
Modena	1.359.324	208.465	499	1.568.288
Montecreto	10.563	2.682	0	13.245
Montefiorino	14.506	5.317	0	19.823
Montese	22.310	4.454	0	26.764
Nonantola	26.903	9.772	63	36.737
Novi	68.941	4.274	0	73.214
Palagano	8.351	2.755	1	11.107
Pavullo	77.208	11.462	0	88.669
Pievepelago	9.685	5.214	3	14.902
Polinago	9.516	2.966	0	12.482
Prignano	12.766	2.902	0	15.668
Ravarino	15.151	2.692	0	17.843
Riolunato	7.142	3.593	0	10.735
San Cesario	17.956	4.093	0	22.049
San Felice	44.287	7.306	0	51.593
San Possidonio	8.272	2.414	2	10.688
San Prospero	15.454	2.909	5	18.369
Sassuolo	485.512	48.091	96	533.699
Savignano	17.858	5.482	38	23.378
Serramazzoni	28.653	6.930	53	35.637
Sestola	18.638	4.862	0	23.500
Soliera	39.477	10.550	3	50.030
Spilamberto	35.198	8.928	25	44.151
Vignola	54.837	17.682	28	72.547
Zocca	26.223	2.576	25	28.824
TOTALE	3.369.699	624.793	2.403	3.996.895

Tabella 4.6

Risultato del conto del patrimonio

Consistenza iniziale al 1/1/2007 in migliaia di euro

Fonte: Conto del Patrimonio

Patrimonio netto	Conferimenti	Debiti	Ratei e risconti passivi	Totale passivo	Comuni
6.682	860	2.854	0	10.396	Bastiglia
13.891	7.681	2.404	2	23.978	Bomporto
24.011	9.028	4.774	3.219	41.032	Campogalliano
4.292	1.661	3.705	9	9.667	Camposanto
88.206	72.031	74.082	112	234.431	Carpi
52.433	30.668	13.639	5.913	102.653	Castelfranco E.
26.016	16.588	12.800	0	55.403	Castelnuovo R.
20.320	6.643	12.493	2.077	41.532	Castelvetro
14.311	4.739	8.564	0	27.613	Cavezzo
14.731	2.120	12.686	0	29.537	Concordia
5.126	5.987	6.380	0	17.493	Fanano
21.534	6.050	38.273	600	66.457	Finale E.
58.792	10.440	23.559	0	92.791	Fiorano
6.154	4.112	3.786	0	14.052	Fiumalbo
74.267	20.627	46.845	81	141.820	Formigine
4.715	5.199	4.096	15	14.025	Frassinoro
4.743	1.527	2.762	345	9.377	Guiglia
7.958	7.443	4.153	0	19.555	Lama Mocogno
39.729	23.092	26.945	112	89.878	Maranello
6.794	2.817	6.792	504	16.907	Marano
12.626	3.178	8.688	0	24.491	Medolla
57.604	7.167	25.059	33	89.862	Mirandola
1.025.613	439.845	102.726	104	1.568.288	Modena
8.131	2.235	2.878	0	13.245	Montecreto
5.777	9.747	4.141	158	19.823	Montefiorino
8.128	9.433	9.193	10	26.764	Montese
10.167	11.869	13.466	1.235	36.737	Nonantola
50.319	7.298	15.570	27	73.214	Novi
4.206	2.787	4.110	3	11.107	Palagano
32.478	26.789	24.678	4.725	88.669	Pavullo
5.108	755	6.670	2.369	14.902	Pievepelago
6.469	310	5.702	1	12.482	Polinago
8.645	3.086	3.937	0	15.668	Prignano
10.087	838	6.919	0	17.843	Ravarino
5.744	3.125	1.842	25	10.735	Riolunato
11.456	6.913	3.680	0	22.049	San Cesario
17.730	14.971	18.892	0	51.593	San Felice
4.712	1.097	4.878	0	10.688	San Possidonio
8.526	424	9.418	1	18.369	San Prospero
444.005	42.005	47.631	59	533.699	Sassuolo
14.258	3.509	4.941	669	23.378	Savignano
17.385	7.546	10.706	0	35.637	Serramazzoni
7.940	6.209	9.351	0	23.500	Sestola
25.998	13.719	9.704	610	50.030	Soliera
18.996	13.188	9.672	2.295	44.151	Spilamberto
35.300	20.149	14.970	2.129	72.547	Vignola
14.255	8.713	5.138	718	28.824	Zocca
2.366.367	906.217	696.153	28.158	3.996.895	TOTALE

Tabella 4.7

Risultato del conto del patrimonio

Consistenza finale al 31/12/2007 in migliaia di euro

Fonte: Conto del Patrimonio

Comuni	Immobilizzazioni	Attivo circolante	Ratei e risconti attivi	Totale attivo
Bastiglia	8.310	2.143	0	10.452
Bomporto	19.475	6.999	2	26.476
Campogalliano	36.766	5.125	64	41.956
Camposanto	7.127	1.408	0	9.836
Carpi	190.432	52.057	0	242.489
Castelfranco E.	85.783	22.569	4	108.356
Castelnuovo R.	43.851	16.252	0	60.103
Castelvetro	36.241	5.815	0	42.056
Cavezzo	22.289	4.804	0	27.092
Concordia	25.647	3.714	0	29.362
Fanano	13.857	4.488	0	18.345
Finale E.	55.076	11.116	116	66.308
Fiorano	84.924	11.657	208	96.789
Fiumalbo	10.286	4.103	0	14.390
Formigine	124.546	18.649	89	143.285
Frassinoro	11.780	3.629	1	15.410
Guiglia	7.329	4.646	0	11.975
Lama Mocogno	16.456	3.602	2	20.060
Maranello	75.183	14.145	14	89.342
Marano	13.739	3.625	0	17.365
Medolla	17.382	8.211	0	25.594
Mirandola	75.060	23.040	630	98.730
Modena	1.407.282	202.741	726	1.610.749
Montecreto	11.082	1.889	0	12.970
Montefiorino	16.618	4.670	0	21.288
Montese	22.058	5.406	16	27.480
Nonantola	26.117	9.918	47	36.082
Novi	70.932	3.172	0	74.103
Palagano	8.164	2.904	2	11.069
Pavullo	79.125	14.405	0	93.530
Pievepelago	10.192	5.370	0	15.562
Polinago	8.796	2.643	0	11.439
Prignano	13.261	2.791	0	16.052
Ravarino	15.410	2.832	0	18.242
Riolunato	8.013	3.284	0	11.297
San Cesario	19.154	4.901	0	24.055
San Felice	47.407	6.547	0	53.953
San Possidonio	8.541	2.257	2	10.800
San Prospero	15.348	3.302	4	18.654
Sassuolo	499.067	29.940	102	529.110
Savignano	20.244	7.965	125	28.334
Serramazzoni	31.200	6.360	63	37.623
Sestola	20.839	3.804	0	24.643
Soliera	43.560	10.982	0	54.543
Spilamberto	36.176	9.177	47	45.400
Vignola	56.998	19.194	34	76.226
Zocca	26.041	4.504	24	30.570
TOTALE	3.503.165	602.756	2.322	4.109.544

Tabella 4.7

Risultato del conto del patrimonio

Consistenza finale al 31/12/2007 in migliaia di euro

Fonte: Conto del Patrimonio

Patrimonio netto	Conferimenti	Debiti	Ratei e risconti passivi	Totale passivo	Comuni
6.572	1.054	2.827	0	10.452	Bastiglia
14.657	8.863	2.947	9	26.476	Bomporto
23.477	10.133	5.258	3.087	41.956	Campogalliano
4.352	1.758	3.689	37	9.836	Camposanto
89.876	74.726	77.887	0	242.489	Carpi
52.106	34.519	16.044	5.687	108.356	Castelfranco E.
26.031	17.036	17.036	0	60.103	Castelnuovo R.
20.193	7.952	11.914	1.997	42.056	Castelvetro
14.828	4.973	7.292	0	27.092	Cavezzo
17.812	2.353	9.196	0	29.362	Concordia
5.143	6.348	6.854	0	18.345	Fanano
21.168	6.498	38.042	600	66.308	Finale E.
61.626	11.227	23.936	0	96.789	Fiorano
5.929	4.518	3.942	0	14.390	Fiumalbo
74.529	25.124	43.544	88	143.285	Formigine
4.661	6.129	4.605	15	15.410	Frassinoro
6.028	1.818	4.129	0	11.975	Guiglia
7.995	7.551	4.500	14	20.060	Lama Mocogno
40.844	20.556	27.830	113	89.342	Maranello
7.239	3.296	5.806	1.024	17.365	Marano
12.396	3.708	9.489	0	25.594	Medolla
67.713	4.951	26.033	33	98.730	Mirandola
1.038.569	453.841	111.419	6.920	1.610.749	Modena
7.911	2.267	2.793	0	12.970	Montecreto
5.146	10.711	5.284	148	21.288	Montefiorino
8.567	9.584	9.329	0	27.480	Montese
10.916	12.746	11.361	1.059	36.082	Nonantola
51.186	7.871	15.014	32	74.103	Novi
3.758	2.718	4.591	2	11.069	Palagano
34.163	28.116	26.751	4.501	93.530	Pavullo
4.983	747	7.199	2.633	15.562	Pievepelago
5.700	471	5.266	1	11.439	Polinago
8.397	3.489	4.167	0	16.052	Prignano
10.918	605	6.719	0	18.242	Ravarino
5.383	3.346	1.781	788	11.297	Riolunato
11.291	8.911	3.853	0	24.055	San Cesario
18.901	15.354	19.697	2	53.953	San Felice
4.706	1.241	4.853	0	10.800	San Possidonio
8.793	516	9.344	1	18.654	San Prospero
450.532	38.637	39.885	56	529.110	Sassuolo
15.603	5.900	6.192	639	28.334	Savignano
17.102	8.266	12.255	0	37.623	Serramazzoni
8.922	6.085	9.636	0	24.643	Sestola
29.422	14.599	9.496	1.027	54.543	Soliera
19.476	14.534	9.194	2.195	45.400	Spilamberto
35.389	22.506	16.287	2.043	76.226	Vignola
15.834	9.504	4.578	654	30.570	Zocca
2.416.742	947.656	709.743	35.403	4.109.544	TOTALE

SEZIONE II

GLI INDICATORI FINANZIARI

PARTE QUINTA

Gli indicatori finanziari dal 1998 al 2007

Tabella 5.1

Avanzo per abitante: Avanzo disponibile (fondi non vincolati) pro capite
dal 1998 al 2007 in euro

Fonte: Certificato del conto consuntivo

Comuni	1998	1999	2000	2001	2002	2003	2004	2005	2006	2007
Bastiglia	9	20	18	6	7	30	33	19	12	6
Bomporto	12	40	21	29	31	45	19	24	5	35
Campogalliano	20	0	0	1	1	4	9	18	0	0
Camposanto	10	27	64	14	25	16	26	5	28	48
Carpi	30	18	19	7	9	1	21	5	14	8
Castelfranco E.	41	29	12	27	30	49	33	3	13	26
Castelnuovo R.	28	3	12	0	3	14	8	2	2	0
Castelvetro	48	22	34	59	44	35	28	39	24	25
Cavezzo	34	44	50	47	38	49	46	23	48	42
Concordia	30	31	8	15	14	19	16	21	24	15
Fanano	89	63	44	37	37	41	63	34	14	22
Finale E.	19	35	46	37	56	69	46	43	43	25
Fiorano	41	42	59	39	61	39	52	22	37	45
Fiumalbo	76	61	99	86	108	90	75	83	79	213
Formigine	19	34	19	23	13	28	27	25	10	17
Frassinoro	36	26	33	13	26	49	28	25	21	72
Guiglia	58	55	63	90	33	22	18	12	23	40
Lama Mocogno	19	36	32	27	27	39	21	23	28	31
Maranello	48	59	83	120	117	66	71	57	41	26
Marano	7	3	6	3	3	1	1	4	25	27
Medolla	2	22	26	24	32	43	39	30	48	40
Mirandola	48	23	44	32	40	26	20	39	50	49
Modena	4	1	0	0	1	1	0	0	0	0
Montecreto	61	99	86	66	82	63	66	119	102	153
Montefiorino	4	3	5	0	5	7	4	7	9	0
Montese	5	4	7	19	46	37	19	45	0	9
Nonantola	28	19	12	7	16	3	1	10	10	11
Novi	45	2	1	1	1	1	1	0	1	1
Palagano	0	0	2	1	2	5	9	28	2	4
Pavullo	9	6	6	3	2	2	0	3	2	0
Pievepelago	22	0	6	28	30	26	74	43	100	0
Polinago	91	82	40	28	15	23	20	22	67	45
Prignano	15	25	2	18	41	31	39	19	27	11
Ravarino	13	19	33	29	27	17	18	27	6	12
Riolunato	58	36	92	0	0	0	0	0	0	0
San Cesario	45	50	32	42	33	58	70	67	46	77
San Felice	15	0	31	34	18	14	15	12	6	10
San Possidonio	33	11	35	35	30	39	0	0	19	8
San Prospero	30	66	14	12	19	20	19	8	41	63
Sassuolo	37	79	27	16	13	6	10	0	1	6
Savignano	35	66	15	27	41	37	50	37	10	21
Serramazzoni	28	33	29	9	1	12	23	7	10	0
Sestola	0	0	0	0	0	68	79	29	50	70
Soliera	34	22	41	39	36	33	9	32	29	27
Spilamberto	40	28	25	17	12	18	15	14	14	17
Vignola	22	17	14	7	14	15	13	13	8	9
Zocca	49	42	33	37	33	34	25	15	23	40
TOTALE	23	22	19	17	18	18	17	13	14	15

Tabella 5.2

Disponibilità di risorse: entrate correnti pro capite

dal 1998 al 2007 in euro

Fonte: Certificato del conto consuntivo

Comuni	1998	1999	2000	2001	2002	2003	2004	2005	2006	2007
Bastiglia	561	600	628	625	612	637	677	654	638	671
Bomporto	539	563	550	591	582	611	589	628	522	552
Campogalliano	826	823	836	860	861	883	907	966	902	813
Camposanto	705	717	766	793	788	795	824	823	868	859
Carpi	1.150	856	893	892	839	860	881	875	903	819
Castelfranco E.	942	955	1.013	1.066	971	765	792	788	641	663
Castelnuovo R.	711	659	666	710	765	747	760	854	840	736
Castelvetro	974	792	640	695	708	715	663	686	663	733
Cavezzo	852	886	907	971	925	955	998	988	960	1.039
Concordia	678	711	739	760	713	744	730	733	714	761
Fanano	1.131	1.243	1.284	1.088	1.010	1.048	1.110	1.095	1.082	1.094
Finale E.	805	873	920	940	943	893	938	935	913	959
Fiorano	948	990	987	1.035	1.025	1.075	1.071	968	960	958
Fiumalbo	1.034	1.121	1.142	1.147	1.232	1.241	1.313	1.362	1.415	1.496
Formigine	548	592	618	666	707	729	726	616	614	648
Frassinoro	764	813	902	889	901	1.011	1.109	1.236	1.237	1.421
Guiglia	828	817	795	823	774	795	806	805	867	869
Lama Mocogno	865	857	826	862	902	950	925	941	986	1.097
Maranello	767	812	839	913	934	960	972	841	867	881
Marano	1.190	1.185	1.239	1.301	1.330	1.386	1.325	1.096	887	976
Medolla	662	725	724	759	658	711	783	787	771	825
Mirandola	736	755	850	895	859	885	817	944	903	831
Modena	1.130	1.133	1.166	1.193	1.090	1.138	1.164	1.185	1.045	1.130
Montecreto	1.209	1.247	1.358	1.554	1.502	1.405	1.354	1.315	1.320	1.352
Montefiorino	727	745	734	753	760	809	900	898	899	959
Montese	1.235	1.253	1.280	1.339	1.420	1.458	1.415	1.511	1.586	1.732
Nonantola	640	635	636	663	689	694	680	716	630	618
Novi	586	576	601	609	629	562	549	569	586	563
Palagano	634	673	629	630	695	772	810	824	888	921
Pavullo	1.143	1.104	814	812	860	825	772	774	760	818
Pievepelago	1.005	1.175	1.107	1.175	1.178	1.196	1.280	1.339	1.364	1.383
Polinago	727	759	798	821	889	897	859	1.008	952	988
Prignano	571	585	609	698	679	706	723	668	734	632
Ravarino	968	924	941	926	905	872	880	892	794	830
Riolunato	2.217	2.724	2.787	2.001	2.330	2.598	1.897	2.201	2.115	2.040
San Cesario	887	881	897	1.050	890	768	791	766	704	736
San Felice	574	568	580	592	633	632	619	682	708	738
San Possidonio	584	633	636	635	687	722	733	798	828	823
San Prospero	700	699	745	748	690	696	672	675	654	731
Sassuolo	733	802	810	858	859	923	931	817	818	851
Savignano	630	648	647	676	692	684	663	643	639	728
Serramazzoni	691	726	744	746	752	662	663	658	632	647
Sestola	1.604	1.928	1.722	1.599	1.893	1.894	1.957	1.927	2.019	1.905
Soliera	673	684	699	700	730	790	779	751	782	763
Spilamberto	1.159	870	657	667	701	726	668	700	679	757
Vignola	1.007	883	712	701	731	732	735	775	799	837
Zocca	846	924	830	852	886	876	929	892	894	919
TOTALE	929	904	909	934	902	916	923	920	871	896

Tabella 5.3

Autonomia finanziaria: entrate proprie (Titolo I e III)/Entrate correnti
dal 1998 al 2007, quote %

Fonte: Certificato del conto consuntivo

Comuni	1998	1999	2000	2001	2002	2003	2004	2005	2006	2007
Bastiglia	72,4	75,3	78,4	72,1	86,9	89,1	91,9	93,1	96,4	81,5
Bomporto	79,7	81,9	84,1	78,0	78,7	92,7	93,9	94,8	95,5	83,4
Campogalliano	86,4	86,5	88,8	81,5	93,7	93,7	95,3	95,9	96,2	96,4
Camposanto	64,3	69,5	75,0	69,6	68,9	69,6	68,8	71,7	91,7	79,3
Carpi	78,6	70,4	71,9	68,5	77,5	83,9	91,1	91,7	92,5	77,0
Castelfranco E.	83,4	84,2	86,0	83,0	90,6	92,4	92,9	94,0	96,7	83,7
Castelnuovo R.	82,0	80,9	82,6	78,2	80,8	97,4	96,8	97,9	97,8	98,1
Castelvetro	90,0	88,3	89,4	85,5	94,7	97,6	96,9	97,2	97,1	90,0
Cavezzo	70,0	71,7	74,2	70,5	79,8	84,1	86,4	84,5	85,0	73,0
Concordia	67,3	68,9	72,2	67,4	78,0	83,8	85,5	86,5	87,2	74,8
Fanano	76,3	83,4	85,1	78,8	85,0	87,6	89,5	90,5	91,7	79,4
Finale E.	64,4	66,6	69,5	68,8	70,2	83,6	86,4	88,1	88,8	78,2
Fiorano	86,0	89,6	92,5	87,9	97,4	95,4	97,0	96,6	96,9	89,6
Fiumalbo	74,9	78,3	80,0	77,4	82,7	84,8	86,4	85,5	86,0	85,4
Formigine	78,7	79,8	82,3	77,1	93,8	97,4	96,6	95,5	96,0	80,4
Frassinoro	61,3	61,6	65,3	56,3	59,4	61,5	65,9	68,2	76,7	69,8
Guiglia	72,3	73,0	76,3	74,5	72,5	84,7	88,5	88,3	89,6	80,2
Lama Mocogno	68,4	69,6	71,9	67,1	77,3	81,2	82,9	83,0	84,1	76,3
Maranello	83,6	86,3	88,1	84,4	95,0	98,4	97,6	97,1	96,8	85,3
Marano	80,2	81,2	81,9	79,4	89,3	91,6	93,5	94,4	93,1	83,9
Medolla	73,9	77,8	79,4	75,6	88,5	94,4	96,7	97,3	97,4	81,2
Mirandola	75,4	77,6	76,2	72,6	83,2	85,2	90,5	91,2	96,8	82,6
Modena	72,4	73,6	72,9	70,8	81,8	90,0	90,2	90,7	90,0	74,4
Montecreto	71,6	73,8	77,1	76,0	80,7	80,6	80,8	84,8	85,5	77,1
Montefiorino	58,0	59,0	59,1	55,8	67,2	72,2	73,9	76,1	79,2	61,6
Montese	73,5	76,8	78,9	76,1	83,0	85,4	88,2	91,7	91,2	86,3
Nonantola	74,0	76,0	79,8	76,6	91,2	91,8	93,5	93,1	93,1	92,4
Novi	71,2	69,4	75,0	73,8	86,8	91,0	95,6	96,5	98,4	80,7
Palagano	51,6	53,7	50,7	44,6	49,8	63,8	69,8	67,7	73,0	70,2
Pavullo	84,3	83,3	79,5	75,4	84,0	87,1	90,9	91,8	92,9	78,9
Pievepelago	76,1	80,2	82,5	77,5	82,9	86,1	88,8	89,6	91,3	87,2
Polinago	55,0	56,1	56,9	57,9	70,8	73,9	80,4	82,5	81,7	67,4
Prignano	47,2	49,7	53,6	57,0	55,9	77,4	77,6	77,8	80,6	62,9
Ravarino	64,9	65,7	69,9	67,2	68,0	82,8	82,7	83,9	84,7	72,3
Riolunato	71,5	79,2	81,0	70,5	79,6	83,1	76,5	81,7	84,5	74,7
San Cesario	81,4	81,0	83,1	80,4	89,4	90,8	94,6	95,4	96,0	81,2
San Felice	77,8	78,5	80,5	74,8	75,5	94,5	94,0	93,5	93,3	81,5
San Possidonio	64,8	67,8	70,3	64,5	66,1	81,9	82,5	83,7	85,2	75,9
San Prospero	75,3	77,1	80,2	75,4	87,0	92,5	95,0	94,8	96,5	83,4
Sassuolo	73,9	76,5	77,9	78,8	94,8	93,7	93,7	90,5	92,9	81,7
Savignano	78,1	80,3	81,7	76,6	93,6	98,6	98,0	97,9	98,3	85,9
Serramazzoni	79,6	80,5	84,8	82,0	89,7	91,6	93,9	94,4	94,0	80,7
Sestola	71,6	78,3	76,7	70,2	79,4	81,2	80,9	83,1	84,8	81,8
Soliera	76,0	76,9	78,1	72,4	85,8	89,5	91,4	91,2	85,9	76,6
Spilamberto	88,5	83,2	80,9	75,5	93,7	96,5	98,9	98,7	98,3	85,8
Vignola	86,7	85,6	82,4	74,3	89,7	97,7	97,3	98,0	97,4	86,1
Zocca	76,5	81,1	80,6	77,9	87,1	87,1	93,4	94,3	94,0	84,8
TOTALE	76,1	76,2	76,7	73,7	84,2	89,9	91,4	91,6	92,1	79,3

Tabella 5.4

Autonomia tributaria: entrate tributarie / entrate correnti
dal 1998 al 2007, quote %

Fonte: Certificato del conto consuntivo

Comuni	1998	1999	2000	2001	2002	2003	2004	2005	2006	2007
Bastiglia	57,3	61,3	62,0	57,6	73,3	76,9	74,4	73,9	76,0	62,1
Bomporto	59,5	60,5	61,9	58,6	60,0	74,8	73,7	72,8	68,4	57,1
Campogalliano	57,0	60,1	62,6	55,7	68,8	68,4	65,5	66,0	58,2	67,5
Camposanto	43,2	49,4	48,5	47,4	46,6	47,3	46,6	49,3	63,7	57,3
Carpi	34,4	43,2	48,3	43,7	51,1	57,4	59,7	59,9	57,7	50,8
Castelfranco E.	34,9	34,4	34,9	29,8	44,2	64,3	64,3	68,0	67,0	56,2
Castelnuovo R.	53,9	54,5	56,5	53,7	57,7	79,5	78,7	85,6	86,7	81,2
Castelvetro	41,0	50,9	68,8	68,7	78,9	87,5	86,1	85,1	84,3	74,7
Cavezzo	42,4	42,1	43,6	39,5	44,9	49,7	48,4	48,2	47,7	37,4
Concordia	42,9	42,8	46,7	42,9	51,2	54,7	54,9	56,7	56,8	43,4
Fanano	39,4	42,0	42,5	46,9	59,4	62,4	58,7	61,2	61,8	55,3
Finale E.	38,8	42,0	44,8	45,1	47,5	54,2	54,6	54,4	56,5	51,2
Fiorano	68,0	69,6	71,4	65,7	74,5	73,1	74,1	65,7	67,5	61,6
Fiumalbo	58,9	59,5	63,7	60,9	68,1	69,2	70,4	67,3	67,1	61,1
Formigine	61,8	59,9	64,2	57,7	74,8	79,1	77,7	70,8	70,9	56,4
Frassinoro	42,0	40,2	41,3	39,3	41,8	44,2	41,8	40,6	48,6	45,5
Guiglia	50,4	50,0	50,8	46,8	45,8	56,3	57,5	58,2	58,2	52,9
Lama Mocogno	48,8	52,8	56,2	51,2	61,6	66,5	66,5	65,3	64,7	54,0
Maranello	54,5	55,3	58,2	53,8	64,6	67,5	66,1	57,4	58,2	48,7
Marano	26,8	28,4	29,3	28,3	39,6	40,7	46,8	60,8	74,0	55,0
Medolla	51,1	50,6	54,0	54,7	66,0	71,1	67,5	64,6	63,9	48,0
Mirandola	52,2	52,8	53,9	49,9	57,1	61,3	63,1	66,7	67,6	54,9
Modena	37,3	34,5	38,5	37,0	56,9	61,6	60,7	61,0	55,9	41,6
Montecreto	51,0	53,3	54,1	48,3	57,9	60,1	62,3	65,4	64,9	57,1
Montefiorino	35,7	41,3	42,8	37,4	49,5	54,4	49,1	48,3	54,5	40,5
Montese	31,4	30,9	33,6	31,5	38,8	40,2	39,7	40,0	36,5	29,8
Nonantola	50,9	52,4	56,3	51,7	70,8	72,3	74,6	71,1	70,1	72,0
Novi	51,6	48,7	51,8	50,5	63,8	63,9	67,2	71,5	68,9	59,7
Palagano	31,4	32,2	35,8	31,4	30,1	48,2	51,3	53,7	52,0	44,2
Pavullo	32,1	33,3	47,4	45,6	59,9	55,1	58,7	59,9	61,5	48,8
Pievepelago	55,7	50,6	55,8	52,8	62,6	61,9	58,4	59,0	63,1	57,7
Polinago	26,4	35,1	37,4	38,9	51,2	53,6	57,3	50,6	55,2	48,9
Prignano	24,8	28,0	30,4	32,5	32,5	54,1	54,3	61,7	60,3	44,6
Ravarino	27,4	30,9	36,0	32,4	30,4	45,0	45,7	47,7	46,1	35,3
Riolunato	19,3	16,3	18,3	23,6	26,5	23,8	33,1	31,0	32,8	33,8
San Cesario	42,5	42,3	44,1	39,8	55,8	71,9	70,7	76,1	71,0	57,5
San Felice	54,5	56,2	58,6	54,4	52,9	71,4	68,4	72,3	68,5	56,4
San Possidonio	46,7	50,2	52,4	45,3	48,0	62,7	63,4	61,5	61,5	51,6
San Prospero	52,9	57,6	59,2	54,9	63,5	67,8	68,1	66,2	68,4	56,3
Sassuolo	50,8	50,7	51,2	51,0	70,0	70,3	70,6	60,9	64,8	55,0
Savignano	62,3	61,8	61,1	57,7	76,6	83,4	81,1	85,0	85,4	67,9
Serramazzoni	60,7	62,6	66,9	64,8	73,6	73,5	73,6	73,7	77,8	64,8
Sestola	37,1	35,9	41,9	40,4	46,2	45,8	44,8	44,4	42,8	43,3
Soliera	49,7	52,5	52,1	46,6	61,2	64,2	63,6	58,5	55,9	49,8
Spilamberto	31,9	37,6	50,5	50,9	68,7	76,7	79,2	79,9	84,2	68,2
Vignola	39,4	42,0	55,5	50,7	69,0	75,0	71,8	73,0	71,5	65,8
Zocca	53,5	53,1	60,0	56,1	66,3	66,3	68,2	71,4	69,3	59,8
TOTALE	41,8	42,8	46,8	44,2	58,4	63,8	63,6	63,1	61,5	50,8

Tabella 5.5

Autonomia tributaria "netta": entrate tributarie al netto della compartecipazione IRPEF / entrate correnti dal 1998 al 2007, quote %

Fonte: Certificato del conto consuntivo

Comuni	1998	1999	2000	2001	2002	2003	2004	2005	2006	2007
Bastiglia	57,3	61,3	62,0	57,6	58,0	56,6	56,0	56,1	58,3	60,5
Bomporto	59,5	60,5	61,9	58,6	60,0	55,1	58,9	59,2	53,0	55,9
Campogalliano	57,0	60,1	62,6	55,7	57,6	54,3	55,5	56,9	48,7	56,9
Camposanto	43,2	49,4	48,5	47,4	46,6	47,3	46,6	49,3	47,6	55,5
Carpi	34,4	43,2	48,3	43,7	37,3	38,5	41,3	41,8	39,8	48,9
Castelfranco E.	34,9	34,4	34,9	29,8	33,8	46,1	48,2	52,3	48,5	54,6
Castelnuovo R.	53,9	54,5	56,5	53,7	57,7	60,2	60,7	73,0	74,4	68,3
Castelvetro	41,0	50,9	68,8	68,7	78,9	87,5	86,1	74,2	73,2	73,8
Cavezzo	42,4	42,1	43,6	39,5	34,0	34,8	34,8	34,9	33,7	36,1
Concordia	42,9	42,8	46,7	42,9	51,2	54,7	54,9	41,1	40,7	41,9
Fanano	39,4	42,0	42,5	46,9	51,5	51,2	48,8	51,5	51,6	55,3
Finale E.	38,8	42,0	44,8	45,1	47,5	39,9	41,6	41,2	42,6	49,8
Fiorano	68,0	69,6	71,4	65,7	74,5	65,0	66,5	57,2	59,3	61,0
Fiumalbo	58,9	59,5	63,7	60,9	63,0	61,5	63,6	61,0	60,7	60,3
Formigine	61,8	59,9	64,2	57,7	74,8	58,1	60,4	51,0	51,8	54,8
Frassinoro	42,0	40,2	41,3	39,3	41,8	44,2	41,8	40,6	40,1	43,7
Guiglia	50,4	50,0	50,8	46,8	45,8	42,9	44,4	45,0	46,1	51,4
Lama Mocogno	48,8	52,8	56,2	51,2	54,0	55,7	55,4	54,5	54,6	52,4
Maranello	54,5	55,3	58,2	53,8	64,6	53,2	54,3	44,7	46,5	47,6
Marano	26,8	28,4	29,3	28,3	32,4	30,9	36,4	48,1	58,7	53,8
Medolla	51,1	50,6	54,0	54,7	66,0	50,2	49,5	47,7	47,2	46,7
Mirandola	52,2	52,8	53,9	49,9	57,1	43,6	47,6	54,1	54,7	53,8
Modena	37,3	34,5	38,5	37,0	43,5	43,7	43,7	44,5	37,4	40,1
Montecreto	51,0	53,3	54,1	48,3	53,7	53,5	55,0	58,0	58,0	55,8
Montefiorino	35,7	41,3	42,8	37,4	37,6	38,3	34,7	34,0	39,8	38,2
Montese	31,4	30,9	33,6	31,5	38,8	32,3	32,1	32,7	30,4	28,9
Nonantola	50,9	52,4	56,3	51,7	55,4	51,6	57,0	55,8	53,7	57,4
Novi	51,6	48,7	51,8	50,5	49,8	41,8	45,4	51,3	49,8	57,8
Palagano	31,4	32,2	35,8	31,4	30,1	34,0	36,8	41,0	39,7	41,8
Pavullo	32,1	33,3	47,4	45,6	49,7	39,9	42,7	44,2	45,8	47,5
Pievepelago	55,7	50,6	55,8	52,8	56,8	53,8	51,0	52,4	56,5	56,8
Polinago	26,4	35,1	37,4	38,9	43,2	41,7	45,3	40,1	43,8	46,3
Prignano	24,8	28,0	30,4	32,5	32,5	36,5	36,6	40,0	40,8	39,8
Ravarino	27,4	30,9	36,0	32,4	30,4	31,8	32,9	35,0	30,8	33,8
Riolunato	19,3	16,3	18,3	23,6	23,5	19,8	28,3	26,7	28,0	32,2
San Cesario	42,5	42,3	44,1	39,8	44,6	54,4	53,7	59,2	52,9	55,9
San Felice	54,5	56,2	58,6	54,4	52,9	52,6	52,4	58,0	54,9	55,3
San Possidonio	46,7	50,2	52,4	45,3	48,0	48,1	49,2	49,0	48,8	49,7
San Prospero	52,9	57,6	59,2	54,9	63,5	49,4	50,3	49,8	52,1	54,9
Sassuolo	50,8	50,7	51,2	51,0	54,8	54,9	57,6	47,0	51,1	53,8
Savignano	62,3	61,8	61,1	57,7	76,6	62,8	64,3	68,5	69,6	66,8
Serramazzoni	60,7	62,6	66,9	64,8	62,9	56,5	58,3	59,2	63,3	63,7
Sestola	37,1	35,9	41,9	40,4	42,1	39,8	39,1	39,0	37,3	42,4
Soliera	49,7	52,5	52,1	46,6	47,2	46,1	47,0	42,2	40,9	48,5
Spilamberto	31,9	37,6	50,5	50,9	53,7	56,5	61,5	64,1	69,0	67,0
Vignola	39,4	42,0	55,5	50,7	69,0	55,2	55,8	58,0	57,3	64,6
Zocca	53,5	53,1	60,0	56,1	66,3	66,3	56,5	58,5	57,6	58,6
TOTALE	41,8	42,8	46,8	44,2	49,5	47,4	48,5	48,1	45,8	48,9

Tabella 5.6

Pressione tributaria: entrate tributarie pro capite
dal 1998 al 2007 in euro

Fonte: Certificato del conto consuntivo

Comuni	1998	1999	2000	2001	2002	2003	2004	2005	2006	2007
Bastiglia	321	368	389	360	449	490	504	483	485	417
Bomporto	321	341	341	347	349	457	434	457	357	315
Campogalliano	471	494	524	479	592	603	594	638	525	548
Camposanto	305	354	371	376	367	376	384	406	553	492
Carpi	396	370	432	390	428	493	527	524	521	416
Castelfranco E.	329	329	354	317	429	492	510	536	430	373
Castelnuovo R.	383	359	376	381	441	593	598	731	728	598
Castelvetro	399	403	441	477	558	626	570	584	559	548
Cavezzo	361	373	395	384	415	474	483	476	458	389
Concordia	291	305	345	326	366	407	401	416	405	330
Fanano	446	522	546	510	601	654	652	670	669	605
Finale E.	313	367	412	424	448	484	512	509	516	491
Fiorano	645	689	705	680	764	786	794	635	649	590
Fiumalbo	609	667	727	699	840	859	925	917	949	914
Formigine	339	355	397	384	529	577	564	436	435	366
Frassinoro	321	327	373	349	377	447	463	502	601	646
Guiglia	417	409	404	386	355	448	464	469	504	460
Lama Mocogno	422	453	464	441	556	631	615	614	638	592
Maranello	418	449	488	491	603	648	643	483	505	429
Marano	319	336	364	368	527	564	620	666	657	537
Medolla	338	367	391	415	434	506	528	508	493	396
Mirandola	384	399	458	447	491	543	515	630	611	457
Modena	421	390	449	441	620	702	706	723	584	471
Montecreto	617	665	735	750	869	844	843	860	856	772
Montefiorino	260	308	314	282	377	440	442	434	490	388
Montese	387	387	431	422	550	587	561	604	578	516
Nonantola	325	333	358	343	488	502	507	509	442	445
Novi	302	280	311	308	402	359	369	407	404	336
Palagano	199	217	225	198	209	372	416	442	462	407
Pavullo	367	368	386	371	515	455	453	463	467	399
Pievepelago	559	594	618	621	737	741	747	789	860	799
Polinago	192	266	299	320	455	480	492	511	525	483
Prignano	141	164	185	227	221	382	393	413	442	282
Ravarino	265	285	339	300	275	392	402	425	366	292
Riolunato	428	445	509	472	617	617	628	681	694	690
San Cesario	377	373	395	418	496	553	559	583	500	423
San Felice	313	319	340	323	335	451	424	493	485	416
San Possidonio	272	318	333	288	330	453	465	491	509	424
San Prospero	371	403	441	411	438	472	457	447	447	412
Sassuolo	372	406	415	438	601	649	657	497	530	468
Savignano	393	401	395	390	530	570	537	546	546	494
Serramazzoni	420	455	498	483	553	486	488	485	491	420
Sestola	596	693	722	646	874	868	876	856	864	825
Soliera	334	359	364	326	446	508	495	439	437	380
Spilamberto	369	327	332	339	482	557	530	560	572	516
Vignola	397	370	395	355	504	549	528	566	572	550
Zocca	452	490	498	478	587	581	634	637	620	550
TOTALE	388	387	425	413	527	585	587	580	536	455

Tabella 5.7

Incidenza trasferimenti statali: trasferimenti correnti dello Stato / entrate correnti
dal 1998 al 2007, quote %

Fonte: Certificato del conto consuntivo

Comuni	1998	1999	2000	2001	2002	2003	2004	2005	2006	2007
Bastiglia	25,8	23,2	18,2	22,7	6,8	4,4	1,4	2,0	1,5	17,6
Bomporto	19,3	17,4	13,7	17,3	16,5	1,4	0,2	0,1	0,2	12,6
Campogalliano	12,0	11,6	8,5	12,8	2,3	2,7	0,8	0,6	0,4	0,0
Camposanto	33,5	29,9	23,1	27,2	27,0	27,4	25,5	23,6	4,9	17,9
Carpi	17,4	23,8	19,0	23,6	12,9	7,2	4,3	3,4	3,5	18,4
Castelfranco E.	16,0	14,4	11,7	14,1	5,5	4,1	1,7	2,0	0,7	15,7
Castelnuovo R.	17,1	17,7	14,6	14,6	14,1	2,3	3,0	2,0	2,0	1,8
Castelvetro	9,2	10,9	8,5	11,1	1,3	2,4	3,0	2,5	2,8	9,9
Cavezzo	22,9	21,2	17,7	20,6	10,0	6,4	3,4	3,3	2,4	14,4
Concordia	26,7	24,7	20,8	24,2	13,7	7,6	6,0	4,6	3,4	16,2
Fanano	18,1	15,3	12,9	18,8	11,8	9,4	6,8	6,2	5,0	13,0
Finale E.	30,0	26,9	23,5	23,1	21,9	8,5	4,9	3,0	2,3	12,9
Fiorano	13,2	9,8	5,9	10,0	0,3	2,6	0,2	0,2	0,2	7,6
Fiumalbo	22,2	19,3	17,5	20,4	13,8	11,5	9,9	9,3	7,2	10,8
Formigine	20,8	19,4	16,0	20,3	3,5	0,1	0,0	0,3	0,1	15,0
Frassinoro	35,9	35,4	30,7	36,3	36,3	34,7	29,8	27,4	19,4	25,5
Guiglia	25,4	24,1	21,6	23,0	23,6	12,0	9,0	9,0	7,4	16,6
Lama Mocogno	29,9	28,6	25,7	29,2	18,5	15,0	13,4	13,1	11,6	20,6
Maranello	16,0	13,4	10,3	13,8	3,5	0,3	0,4	0,3	0,5	11,8
Marano	18,2	16,7	14,2	16,5	7,4	4,6	1,9	1,9	2,4	12,0
Medolla	25,1	21,2	18,4	22,4	8,9	3,0	0,3	0,2	0,2	14,8
Mirandola	21,7	19,0	14,4	18,1	5,2	1,8	2,0	1,5	0,1	13,4
Modena	22,7	20,9	20,0	20,9	9,0	2,1	1,0	0,9	0,7	15,1
Montecreto	25,4	22,5	18,7	18,7	14,4	13,8	12,5	11,2	10,9	20,0
Montefiorino	39,4	37,6	37,8	39,4	26,9	22,5	20,0	18,5	14,7	32,0
Montese	24,2	21,4	18,8	20,5	13,3	11,1	8,6	5,5	6,3	11,5
Nonantola	22,9	22,4	18,2	20,5	4,5	2,7	1,4	2,8	3,3	3,9
Novi	23,9	24,4	18,1	22,2	9,8	6,3	0,3	0,1	0,1	16,6
Palagano	42,8	41,2	41,2	45,0	41,4	28,4	22,3	24,0	20,0	22,8
Pavullo	13,8	14,0	15,4	18,8	8,3	5,8	1,8	1,5	1,0	13,9
Pievepelago	21,8	18,3	15,1	18,6	14,0	10,8	8,0	6,7	5,5	8,9
Polinago	40,8	39,9	38,6	39,3	25,8	22,3	16,2	14,0	15,6	29,8
Prignano	50,4	47,9	42,2	39,5	39,1	19,6	18,6	17,3	16,2	32,8
Ravarino	24,7	23,3	19,1	20,8	19,2	5,2	3,8	2,2	1,1	12,8
Riolunato	25,2	19,3	17,6	27,0	17,8	14,5	20,4	15,3	12,7	20,7
San Cesario	17,8	17,9	15,2	17,2	7,7	6,5	1,5	0,8	0,5	15,0
San Felice	20,4	19,7	16,2	20,6	19,1	1,9	1,8	1,7	1,5	13,1
San Possidonio	34,0	30,9	27,0	31,1	29,0	13,6	11,9	10,6	9,4	21,5
San Prospero	23,3	21,7	16,8	22,1	10,6	3,6	1,4	0,9	0,2	13,3
Sassuolo	19,3	16,3	13,4	17,5	2,1	3,3	2,4	4,6	3,2	14,3
Savignano	19,4	17,7	14,6	19,3	3,6	0,9	1,3	1,8	1,5	11,3
Serramazzoni	18,3	17,2	12,9	15,0	7,3	4,2	0,4	0,4	0,5	13,1
Sestola	19,5	16,4	16,3	20,9	13,0	11,8	9,7	8,3	6,7	10,5
Soliera	19,9	18,8	14,8	20,5	6,5	3,3	0,3	0,3	0,3	13,2
Spilamberto	10,5	14,2	15,1	20,3	3,8	1,0	0,1	0,1	0,1	13,3
Vignola	12,3	13,1	13,7	20,3	3,5	1,8	2,5	1,8	2,1	12,6
Zocca	21,7	17,0	15,6	18,7	9,4	9,4	3,1	2,3	3,0	11,7
TOTALE	20,3	19,6	17,4	20,0	9,0	4,1	2,6	2,4	2,0	14,3

Tabella 5.8

Intervento erariale: trasferimenti correnti dello Stato pro capite
dal 1998 al 2007 in euro

Fonte: Certificato del conto consuntivo

Comuni	1998	1999	2000	2001	2002	2003	2004	2005	2006	2007
Bastiglia	145	139	114	142	42	28	9	13	10	118
Bomporto	104	98	75	102	96	9	1	1	1	69
Campogalliano	99	96	71	110	20	24	7	6	4	0
Camposanto	236	214	177	215	212	218	210	194	43	154
Carpi	200	204	169	210	108	62	38	29	31	151
Castelfranco E.	151	138	118	150	54	31	13	15	5	104
Castelnuovo R.	121	117	97	104	108	17	23	17	17	13
Castelvetro	89	86	54	77	9	17	20	17	18	72
Cavezzo	195	188	161	200	92	61	34	32	23	149
Concordia	181	176	153	184	98	56	44	34	24	123
Fanano	205	190	165	205	119	99	76	68	54	142
Finale E.	242	235	216	217	207	76	46	28	21	124
Fiorano	125	97	59	104	3	28	2	2	2	73
Fiumalbo	229	216	200	234	170	142	131	126	101	161
Formigine	114	115	99	135	25	1	0	2	0	97
Frassinoro	275	288	277	323	327	351	330	338	240	363
Guiglia	211	197	172	189	183	95	73	73	64	144
Lama Mocogno	259	245	212	252	167	142	124	123	114	226
Maranello	123	109	87	126	33	3	4	3	4	104
Marano	216	198	176	214	98	64	25	20	21	117
Medolla	166	153	133	170	58	21	2	1	2	122
Mirandola	160	143	123	162	44	16	16	15	1	112
Modena	257	237	233	250	98	24	11	10	7	170
Montecreto	308	280	253	291	215	194	170	148	143	270
Montefiorino	287	280	277	297	205	182	180	166	132	307
Montese	299	268	241	274	189	161	121	83	100	199
Nonantola	147	142	116	136	31	19	10	20	21	24
Novi	140	141	109	135	61	36	2	0	1	94
Palagano	271	277	259	284	288	219	181	198	178	210
Pavullo	158	154	125	153	71	47	14	11	8	114
Pievepelago	219	215	167	219	165	129	102	90	75	123
Polinago	296	303	308	323	230	200	139	142	149	294
Prignano	288	280	257	276	265	139	135	116	119	207
Ravarino	239	215	179	193	174	46	34	20	8	106
Riolunato	559	525	490	540	415	378	387	336	270	421
San Cesario	158	157	136	181	69	50	12	6	3	110
San Felice	117	112	94	122	121	12	11	12	11	96
San Possidonio	199	195	172	197	199	98	88	84	77	177
San Prospero	163	152	125	165	73	25	10	6	2	97
Sassuolo	141	130	108	150	18	31	22	38	27	121
Savignano	122	115	94	130	25	6	9	12	10	82
Serramazzoni	126	125	96	112	55	28	3	3	3	85
Sestola	312	316	281	334	245	224	190	160	135	199
Soliera	134	128	104	143	47	26	2	2	2	101
Spilamberto	122	123	99	136	27	8	0	0	0	100
Vignola	124	116	97	142	25	13	18	14	17	105
Zocca	183	157	129	159	84	83	29	20	27	107
TOTALE	188	178	158	187	81	38	24	22	17	128

Tabella 5.9

Incidenza entrate extratributarie: entrate extratributarie / entrante correnti
dal 1998 al 2007, quote %

Fonte: Certificato del conto consuntivo

Comuni	1998	1999	2000	2001	2002	2003	2004	2005	2006	2007
Bastiglia	15,1	13,9	16,5	14,5	13,6	12,2	17,5	19,3	20,4	19,4
Bomporto	20,2	21,4	22,2	19,4	18,7	17,9	20,2	22,0	27,1	26,2
Campogalliano	29,4	26,4	26,2	25,8	24,9	25,3	29,8	29,9	38,1	28,9
Camposanto	21,1	20,1	26,5	22,2	22,3	22,3	22,1	22,4	28,0	21,9
Carpi	44,2	27,3	23,6	24,8	26,4	26,6	31,3	31,8	34,8	26,2
Castelfranco E.	48,5	49,7	51,1	53,2	46,4	28,1	28,6	26,0	29,7	27,5
Castelnuovo R.	28,0	26,3	26,1	24,6	23,1	17,9	18,1	12,3	11,1	17,0
Castelvetro	49,0	37,4	20,6	16,8	15,8	10,0	10,8	12,1	12,8	15,3
Cavezzo	27,5	29,6	30,6	30,9	34,9	34,4	38,0	36,3	37,3	35,6
Concordia	24,4	26,1	25,5	24,5	26,8	29,1	30,6	29,8	30,4	31,4
Fanano	36,9	41,4	42,6	31,9	25,6	25,2	30,8	29,3	29,9	24,1
Finale E.	25,5	24,6	24,8	23,7	22,6	29,5	31,8	33,7	32,2	27,0
Fiorano	18,0	20,0	21,1	22,2	22,9	22,3	22,8	31,0	29,3	28,0
Fiumalbo	16,0	18,8	16,3	16,5	14,5	15,6	16,0	18,2	18,9	24,2
Formigine	16,9	19,9	18,1	19,4	19,0	18,3	18,9	24,7	25,2	23,9
Frassinoro	19,3	21,4	23,9	17,0	17,6	17,3	24,1	27,6	28,0	24,3
Guiglia	21,9	23,0	25,5	27,6	26,6	28,3	31,0	30,0	31,4	27,3
Lama Mocogno	19,6	16,8	15,7	15,9	15,7	14,7	16,4	17,7	19,4	22,3
Maranello	29,1	31,0	30,0	30,6	30,3	30,9	31,5	39,6	38,6	36,6
Marano	53,4	52,9	52,5	51,1	49,7	50,9	46,7	33,6	19,1	28,8
Medolla	22,8	27,2	25,4	20,9	22,5	23,2	29,2	32,7	33,5	33,2
Mirandola	23,2	24,9	22,2	22,7	26,1	23,9	27,4	24,5	29,1	27,6
Modena	35,1	39,2	34,4	33,8	25,0	28,3	29,5	29,7	34,2	32,7
Montecreto	20,6	20,5	23,0	27,7	22,8	20,5	18,5	19,4	20,7	20,0
Montefiorino	22,3	17,6	16,3	18,4	17,7	17,8	24,8	27,8	24,7	21,1
Montese	42,1	46,0	45,2	44,5	44,2	45,2	48,5	51,7	54,7	56,5
Nonantola	23,2	23,6	23,5	24,9	20,3	19,4	18,9	22,0	22,9	20,3
Novi	19,6	20,7	23,2	23,3	22,9	27,1	28,5	25,0	29,5	21,0
Palagano	20,2	21,4	14,9	13,2	19,7	15,6	18,4	14,0	21,0	26,0
Pavullo	52,3	50,0	32,2	29,7	24,1	32,0	32,3	32,0	31,4	30,2
Pievepelago	20,4	29,6	26,7	24,7	20,3	24,1	30,5	30,7	28,2	29,5
Polinago	28,6	21,0	19,5	18,9	19,6	20,3	23,1	31,9	26,5	18,5
Prignano	22,4	21,8	23,2	24,4	23,4	23,3	23,3	16,0	20,3	18,3
Ravarino	37,5	34,9	33,9	34,8	37,6	37,9	37,0	36,2	38,7	37,0
Riolunato	52,2	62,9	62,7	46,9	53,1	59,4	43,4	50,7	51,7	40,9
San Cesario	38,9	38,8	39,0	40,6	33,6	18,9	23,9	19,3	25,0	23,8
San Felice	23,2	22,3	21,9	20,4	22,6	23,1	25,5	21,1	24,8	25,0
San Possidonio	18,2	17,6	17,9	19,2	18,1	19,2	19,1	22,2	23,7	24,3
San Prospero	22,4	19,5	21,0	20,5	23,5	24,6	26,9	28,6	28,1	27,1
Sassuolo	23,1	25,9	26,7	27,7	24,8	23,4	23,2	29,6	28,2	26,7
Savignano	15,8	18,4	20,6	18,9	17,0	15,3	16,9	12,9	12,9	18,0
Serramazzoni	18,8	17,9	17,9	17,2	16,0	18,1	20,3	20,7	16,1	15,8
Sestola	34,5	42,3	34,8	29,8	33,2	35,4	36,2	38,7	42,0	38,5
Soliera	26,3	24,4	26,0	25,7	24,6	25,3	27,8	32,7	30,0	26,7
Spilamberto	56,6	45,6	30,4	24,6	25,0	19,8	19,6	18,8	14,1	17,6
Vignola	47,3	43,7	27,0	23,6	20,8	22,7	25,4	25,0	25,9	20,4
Zocca	23,1	28,0	20,6	21,8	20,8	20,8	25,2	22,9	24,7	25,0
TOTALE	34,2	33,5	29,9	29,5	25,7	26,1	27,7	28,5	30,6	28,5

Tabella 5.10

Rigidità strutturale: spesa per il personale e per rate mutui / entrate correnti
dal 1998 al 2007, quote %

Fonte: Certificato del conto consuntivo

Comuni	1998	1999	2000	2001	2002	2003	2004	2005	2006	2007
Bastiglia	48,9	43,7	41,7	41,2	45,9	44,3	41,4	45,2	41,9	37,7
Bomporto	45,2	43,4	37,2	31,8	32,1	29,0	30,1	30,6	35,9	31,6
Campogalliano	44,6	43,9	40,2	43,3	41,7	42,4	42,7	46,2	44,0	33,5
Camposanto	46,1	47,8	46,4	48,5	49,1	50,6	48,8	50,7	44,7	44,3
Carpi	38,6	47,1	45,0	45,3	49,0	48,0	48,4	56,0	54,5	41,1
Castelfranco E.	33,2	31,9	27,7	26,9	26,9	32,8	32,7	31,8	28,0	26,2
Castelnuovo R.	43,5	47,4	42,4	41,9	40,0	32,2	31,3	26,9	40,6	30,6
Castelvetro	26,0	33,1	36,7	34,6	38,1	36,2	37,9	55,4	37,2	35,4
Cavezzo	46,4	47,3	44,7	45,1	47,5	46,2	45,3	70,9	45,0	40,8
Concordia	54,9	51,3	48,7	47,1	51,5	50,1	50,4	49,6	52,5	48,6
Fanano	43,7	36,2	35,6	46,8	45,3	45,5	43,6	45,2	44,0	43,2
Finale E.	47,3	65,0	41,2	46,4	47,5	54,4	51,4	51,8	57,2	80,6
Fiorano	43,0	35,4	36,7	37,4	37,9	34,7	37,4	43,9	76,1	40,6
Fiumalbo	56,3	52,4	51,1	50,9	50,5	48,3	44,0	46,8	43,3	41,9
Formigine	40,6	39,9	37,6	35,1	32,3	36,6	38,3	48,9	89,8	47,6
Frassinoro	48,3	49,5	42,9	40,4	42,1	39,1	38,6	35,0	33,7	31,2
Guiglia	43,7	45,5	42,4	41,2	42,8	40,8	39,6	39,9	36,3	37,3
Lama Mocogno	51,6	52,4	51,2	50,6	46,7	46,1	50,3	64,2	47,7	45,0
Maranello	41,8	42,6	40,5	36,5	37,8	36,2	36,9	48,0	82,7	45,3
Marano	30,5	31,8	29,1	28,9	26,3	26,2	29,2	79,6	41,6	32,5
Medolla	46,4	43,5	43,5	46,0	51,4	47,5	45,2	49,2	50,5	54,5
Mirandola	44,5	43,9	37,4	39,8	41,7	55,9	43,0	38,3	49,8	42,8
Modena	39,3	49,9	44,1	38,8	38,5	36,8	36,2	43,3	40,2	38,9
Montecreto	61,7	56,5	54,1	49,6	53,6	49,6	46,5	42,6	42,8	40,0
Montefiorino	48,4	44,7	41,0	48,1	47,5	45,5	42,6	44,5	45,3	42,4
Montese	54,1	53,4	52,2	54,1	53,7	53,4	56,4	52,9	50,6	44,2
Nonantola	52,5	53,3	53,9	48,6	44,1	46,4	47,6	45,1	51,0	49,3
Novi	51,0	51,5	49,2	48,0	50,1	55,9	58,5	58,1	57,7	51,5
Palagano	50,0	51,0	50,0	53,9	52,6	47,8	46,1	46,6	47,4	46,6
Pavullo	35,0	37,4	43,9	44,7	43,7	58,3	52,1	95,4	50,2	45,8
Pievepelago	49,9	45,7	43,6	44,6	45,3	46,5	45,6	43,7	42,5	43,1
Polinago	43,7	45,9	43,4	40,8	38,1	40,2	43,2	41,1	41,8	33,5
Prignano	49,4	50,2	47,1	42,0	43,3	41,4	42,9	48,6	44,9	49,6
Ravarino	59,2	50,2	46,0	41,9	39,9	41,7	40,2	37,1	39,0	36,5
Riolunato	45,9	39,1	35,3	48,5	42,7	41,9	53,4	41,8	39,7	39,7
San Cesario	33,0	35,7	33,0	30,2	35,1	39,4	40,3	44,6	48,4	46,6
San Felice	44,7	47,2	47,6	49,9	47,1	48,7	52,2	52,2	54,8	53,8
San Possidonio	42,7	41,2	40,9	43,2	43,0	44,9	47,1	43,7	44,3	43,4
San Prospero	44,9	50,7	50,7	53,8	60,8	47,2	61,7	57,4	58,5	52,5
Sassuolo	34,2	32,7	30,5	30,8	31,0	29,1	30,0	37,7	64,0	36,6
Savignano	49,0	52,0	43,8	40,5	38,9	49,5	31,6	56,2	29,1	26,4
Serramazzoni	49,0	47,4	43,8	40,4	38,4	44,5	47,2	49,5	53,1	50,9
Sestola	52,9	56,3	48,3	51,5	46,3	47,0	47,9	45,7	39,7	45,0
Soliera	43,2	43,1	39,3	40,3	39,4	39,8	41,7	76,3	38,8	29,7
Spilamberto	24,6	32,3	38,8	39,3	35,0	35,7	50,7	48,3	30,9	31,1
Vignola	30,2	36,0	38,6	38,2	38,7	39,7	27,4	28,0	27,5	27,3
Zocca	43,5	41,3	41,0	42,2	39,5	39,5	41,2	43,7	41,9	39,3
TOTALE	40,0	45,2	41,6	39,6	39,9	40,3	39,7	46,5	48,0	40,4

Tabella 5.11

Incidenza spesa del personale: spesa per il personale / entrate correnti
dal 1998 al 2007, quote %

Fonte: Certificato del conto consuntivo

Comuni	1998	1999	2000	2001	2002	2003	2004	2005	2006	2007
Bastiglia	36,4	32,7	31,2	32,0	36,3	34,8	33,9	37,7	33,8	30,4
Bomporto	34,9	34,1	28,9	24,8	26,5	24,1	25,9	26,8	31,9	27,5
Campogalliano	36,7	37,6	37,6	38,4	37,2	37,9	38,3	39,3	40,2	29,1
Camposanto	29,6	32,6	31,5	32,6	33,0	34,5	33,2	34,9	31,5	31,6
Carpi	28,7	35,7	34,4	35,4	38,9	38,4	39,1	41,7	40,3	30,3
Castelfranco E.	26,0	26,9	23,3	22,9	23,0	28,3	28,5	28,3	24,2	23,0
Castelnuovo R.	29,5	31,6	30,4	30,9	28,8	21,4	21,2	18,9	19,7	23,4
Castelvetro	19,0	24,8	27,5	25,0	26,6	20,5	23,5	22,4	23,4	21,3
Cavezzo	33,2	33,6	31,7	31,8	33,7	34,4	35,0	35,8	35,1	31,4
Concordia	42,6	40,2	37,7	35,5	37,9	38,3	37,8	38,3	41,0	38,2
Fanano	29,2	25,9	24,9	34,4	31,1	30,6	29,1	30,9	30,6	28,7
Finale E.	30,6	29,8	28,0	30,1	30,6	34,0	32,3	32,5	34,7	33,9
Fiorano	25,8	25,0	23,1	24,1	24,7	23,3	25,0	30,4	30,2	28,3
Fiumalbo	26,0	26,8	27,0	28,1	28,6	27,1	26,1	31,0	29,2	28,8
Formigine	30,3	29,4	26,7	26,7	23,9	27,0	27,7	34,6	37,4	33,8
Frassinoro	27,9	27,1	24,4	26,9	28,1	26,8	26,1	23,9	24,3	22,0
Guiglia	29,0	31,5	29,6	31,1	33,3	32,9	32,2	32,5	28,9	29,5
Lama Mocogno	34,5	34,7	36,3	35,1	33,3	33,4	36,2	36,4	35,8	34,5
Maranello	27,2	27,7	25,5	25,6	26,6	25,9	26,8	34,1	33,9	32,7
Marano	19,3	17,9	16,0	17,1	14,9	15,5	16,6	19,1	24,1	20,1
Medolla	36,6	34,2	33,8	37,7	42,0	39,4	37,6	40,1	40,5	38,4
Mirandola	33,7	33,1	28,4	28,3	30,2	29,7	32,3	29,6	30,3	31,2
Modena	30,0	31,0	29,5	30,3	32,6	32,1	32,7	32,8	37,4	35,3
Montecreto	27,3	28,6	27,0	29,1	32,2	29,4	30,1	27,2	28,8	29,1
Montefiorino	31,4	30,6	32,9	34,9	34,4	34,1	32,8	34,0	32,6	29,8
Montese	33,6	34,4	33,6	35,6	35,6	36,9	38,7	39,6	38,1	32,7
Nonantola	35,8	35,4	34,9	34,7	34,1	35,1	35,4	35,6	40,2	39,4
Novi	35,7	35,4	33,3	33,0	33,4	37,0	38,1	37,6	36,0	27,0
Palagano	35,0	36,1	37,6	39,1	38,5	34,1	33,3	33,3	32,5	31,1
Pavullo	20,9	21,6	25,3	25,1	25,2	28,0	30,5	30,6	31,3	29,3
Pievepelago	31,8	27,3	25,4	27,1	26,9	27,9	26,4	26,3	24,6	26,0
Polinago	28,9	28,4	28,9	29,7	26,9	27,2	28,1	24,9	25,5	24,8
Prignano	35,0	37,1	38,0	34,3	35,9	33,9	34,6	38,4	36,1	38,9
Ravarino	37,5	34,9	28,9	28,3	26,9	28,9	27,9	26,7	27,2	26,0
Riolunato	28,4	26,2	24,3	33,2	30,6	31,6	38,9	31,4	31,3	31,2
San Cesario	27,8	30,4	28,3	26,3	30,3	34,5	35,0	38,6	42,6	41,2
San Felice	33,8	36,2	33,3	34,9	33,3	34,9	36,7	34,9	34,8	33,0
San Possidonio	33,5	32,3	32,2	35,4	34,3	33,8	33,9	33,0	32,5	31,1
San Prospero	28,8	31,7	32,1	33,6	36,9	38,2	40,8	36,6	36,9	33,0
Sassuolo	27,8	27,2	25,6	25,9	26,3	24,0	24,8	30,5	31,1	29,6
Savignano	31,5	30,7	28,3	29,0	26,7	20,2	21,5	22,3	22,7	20,0
Serramazzoni	29,8	30,2	28,6	27,3	25,5	31,7	34,5	35,5	37,3	35,5
Sestola	30,4	26,1	27,2	29,6	28,5	30,4	31,6	30,4	25,7	29,6
Soliera	30,3	31,3	28,8	30,2	29,1	28,3	30,5	32,7	31,2	21,1
Spilamberto	17,0	22,2	25,9	27,7	24,0	18,3	20,5	21,8	22,9	23,3
Vignola	24,1	27,4	30,5	31,5	29,0	21,3	22,2	23,1	22,7	22,5
Zocca	28,6	26,3	25,3	26,2	24,2	24,2	25,1	27,0	28,0	25,8
TOTALE	29,1	30,4	29,2	29,8	30,7	30,4	31,2	32,5	34,1	31,3

Tabella 5.12

Peso del personale: popolazione / dipendenti

dal 2001 al 2007, abitanti per dipendente

Fonte: Tabella T1 Conto annuale del personale

Comuni	2001	2002	2003	2004	2005	2006	2007
Bastiglia	152	153	164	155	183	179	184
Bomporto	201	200	222	236	239	268	269
Campogalliano	96	90	93	96	97	99	142
Camposanto	121	122	113	118	113	129	127
Carpi	101	101	105	108	109	112	175
Castelfranco E.	126	140	150	150	163	164	157
Castelnuovo R.	159	164	279	277	276	295	242
Castelvetro	155	164	233	234	247	271	243
Cavezzo	94	97	98	101	101	111	107
Concordia	100	102	109	112	110	117	121
Fanano	91	96	98	97	107	107	119
Finale E.	105	107	107	112	113	113	108
Fiorano	117	124	129	128	128	137	142
Fiumalbo	98	123	122	111	119	109	108
Formigine	153	150	158	162	163	170	172
Frassinoro	121	113	113	112	123	131	130
Guiglia	103	108	121	122	122	124	128
Lama Mocogno	98	99	94	94	97	97	110
Maranello	115	116	124	124	128	132	137
Marano	184	161	158	168	172	205	198
Medolla	99	120	118	123	124	131	140
Mirandola	126	126	132	133	139	149	153
Modena	89	90	91	93	96	98	99
Montecreto	94	102	93	103	104	104	118
Montefiorino	111	110	112	111	110	109	115
Montese	59	58	58	58	59	63	68
Nonantola	137	143	147	151	156	164	173
Novi	159	155	157	167	180	188	271
Palagano	130	129	129	144	128	121	128
Pavullo	147	146	148	153	156	163	172
Pievepelago	93	102	103	104	101	106	114
Polinago	157	145	154	169	166	165	164
Prignano	130	126	126	128	133	140	142
Ravarino	116	128	140	159	162	185	178
Riolunato	49	46	50	53	56	56	68
San Cesario	114	112	119	119	126	129	121
San Felice	156	164	160	158	155	156	166
San Possidonio	142	143	143	145	140	152	175
San Prospero	126	134	136	134	140	150	148
Sassuolo	129	136	141	137	139	144	151
Savignano	186	183	243	236	232	258	255
Serramazzoni	145	155	157	159	159	160	142
Sestola	59	78	78	83	88	94	102
Soliera	134	141	143	141	143	147	232
Spilamberto	174	164	220	232	238	246	220
Vignola	159	163	254	243	229	233	221
Zocca	145	137	142	139	149	151	183
TOTALE	112	114	120	122	125	129	138

Tabella 5.13

Entrate per addetto: entrate correnti per dipendente
dal 2001 al 2007, in euro

Fonte: Tabella T1 Conto annuale del personale

Comuni	2001	2002	2003	2004	2005	2006	2007
Bastiglia	95.079	93.414	104.207	104.675	119.463	114.349	123.366
Bomporto	118.775	116.647	135.682	139.180	149.724	140.002	148.488
Campogalliano	82.248	77.566	82.397	86.828	93.839	89.160	115.666
Camposanto	95.621	95.958	89.487	96.979	92.652	112.101	108.704
Carpi	89.765	84.908	89.975	95.423	95.340	100.691	143.076
Castelfranco E.	134.435	136.282	114.676	118.911	128.731	105.306	103.975
Castelnuovo R.	112.885	125.251	207.978	210.113	235.814	247.624	178.247
Castelvetro	107.803	116.169	166.672	154.791	169.768	179.792	178.224
Cavezzo	91.355	89.921	93.289	100.856	100.025	106.692	110.757
Concordia	76.230	72.852	80.937	81.482	80.289	83.219	91.955
Fanano	98.567	97.309	102.324	107.343	117.615	116.270	130.208
Finale E.	98.644	100.585	95.530	105.102	106.019	103.510	103.310
Fiorano	120.822	127.566	138.445	137.530	124.294	131.370	136.488
Fiumalbo	112.893	151.124	151.153	146.066	161.486	154.203	161.540
Formigine	101.804	105.837	115.263	117.465	100.195	104.559	111.195
Frassinoro	107.456	101.866	114.772	124.727	152.387	161.630	185.023
Guiglia	84.832	83.564	96.175	98.146	98.270	107.592	111.625
Lama Mocogno	84.448	88.935	89.571	86.812	91.244	95.388	120.097
Maranello	105.134	108.596	119.046	120.352	107.768	114.515	120.991
Marano	239.628	213.924	219.268	222.939	188.764	182.119	193.575
Medolla	75.047	79.282	84.201	96.208	97.810	100.883	115.333
Mirandola	112.466	108.391	116.921	108.330	130.943	134.799	127.175
Modena	105.896	98.447	103.616	107.768	113.794	102.634	111.749
Montecreto	145.656	153.823	130.910	139.488	136.580	137.684	159.375
Montefiorino	83.627	83.799	90.299	100.096	99.099	97.942	110.294
Montese	78.774	82.010	83.859	81.407	89.138	99.942	117.096
Nonantola	90.577	98.358	101.901	102.561	111.532	103.386	107.104
Novi	96.674	97.319	88.427	91.563	102.453	110.421	152.841
Palagano	81.801	89.854	99.513	116.985	105.717	107.274	117.864
Pavullo	119.292	125.755	122.084	118.179	120.889	123.654	140.250
Pievepelago	109.750	120.138	123.510	133.699	135.694	144.501	157.384
Polinago	129.234	129.333	138.162	145.411	167.761	157.287	162.259
Prignano	90.845	85.470	89.067	92.184	88.939	102.932	89.649
Ravarino	107.689	115.642	121.756	140.247	144.743	146.546	147.467
Riolunato	98.586	108.057	129.712	99.993	124.083	119.282	138.560
San Cesario	119.328	99.406	91.481	94.397	96.523	91.129	88.744
San Felice	92.293	103.761	101.112	98.106	105.710	110.564	122.591
San Possidonio	90.482	98.115	102.982	106.089	111.869	126.177	143.668
San Prospero	94.001	92.601	94.350	89.936	94.293	98.318	108.231
Sassuolo	110.280	116.682	129.985	127.902	113.724	117.571	128.431
Savignano	125.722	126.819	166.473	156.664	149.353	164.702	185.941
Serramazzoni	108.057	116.865	104.107	105.169	104.633	100.769	91.580
Sestola	93.589	148.073	148.326	161.906	169.375	190.356	193.766
Soliera	93.608	102.894	113.365	109.445	107.352	115.145	177.278
Spilamberto	116.006	114.610	159.802	155.197	166.931	166.898	166.222
Vignola	111.239	119.451	185.807	178.619	177.500	186.335	184.837
Zocca	123.250	120.980	124.646	128.864	132.978	135.067	168.135
TOTALE	104.220	103.025	109.560	112.212	114.770	112.455	123.691

Tabella 5.14

Spesa media per dipendente: spesa per il personale / numero dei dipendenti
dal 2001 al 2007, in euro

Fonte: Tabella T1 Conto annuale del personale

Comuni	2001	2002	2003	2004	2005	2006	2007
Bastiglia	30.406	33.921	36.232	35.462	45.040	38.704	37.525
Bomporto	29.499	30.876	32.724	36.020	40.195	44.652	40.838
Campogalliano	31.552	28.840	31.224	33.214	36.867	35.870	33.710
Camposanto	31.179	31.658	30.856	32.203	32.308	35.275	34.302
Carpi	31.779	33.041	34.584	37.270	39.787	40.578	43.402
Castelfranco E.	30.742	31.321	32.502	33.883	36.447	25.502	23.912
Castelnuovo R.	34.923	36.123	44.529	44.623	44.490	48.885	41.761
Castelvetro	26.955	30.878	34.180	36.387	38.068	42.092	37.901
Cavezzo	29.038	30.348	32.049	35.270	35.781	37.413	34.768
Concordia	27.067	27.635	30.971	30.824	30.786	34.130	35.094
Fanano	33.947	30.302	31.314	31.258	36.363	35.564	37.323
Finale E.	29.735	30.754	32.448	33.922	34.489	35.951	34.996
Fiorano	29.171	31.497	32.318	34.329	37.836	39.722	38.569
Fiumalbo	31.688	43.276	40.959	38.071	50.105	45.102	46.514
Formigine	27.157	25.314	31.117	32.529	34.661	39.064	37.587
Frassinoro	28.923	28.620	30.789	32.515	36.474	39.324	40.685
Guiglia	26.389	27.829	31.617	31.641	31.982	31.105	32.939
Lama Mocogno	29.649	29.612	29.951	31.408	33.205	34.136	41.465
Maranello	26.911	28.923	30.837	32.240	36.748	38.790	39.545
Marano	40.951	31.789	34.016	37.090	36.113	43.809	38.847
Medolla	28.297	33.292	33.163	36.131	39.243	40.821	44.284
Mirandola	31.859	32.747	34.694	34.969	38.703	40.887	39.724
Modena	32.050	32.070	33.298	35.203	37.307	38.427	39.398
Montecreto	42.417	49.555	38.542	41.926	37.138	39.643	46.439
Montefiorino	29.200	28.807	30.807	32.871	33.700	31.898	32.896
Montese	28.052	29.201	30.902	31.476	35.303	38.126	38.258
Nonantola	31.412	33.494	35.789	36.333	39.721	41.525	42.208
Novi	31.941	32.478	32.751	34.853	38.478	39.789	41.264
Palagano	31.954	34.621	33.920	38.973	35.230	34.894	36.677
Pavullo	29.981	31.659	34.183	36.041	36.940	38.734	41.051
Pievepelago	29.794	32.355	34.440	35.308	35.648	35.506	40.845
Polinago	38.379	34.748	37.617	40.793	41.706	40.065	40.294
Prignano	31.162	30.678	30.189	31.906	34.179	37.208	34.873
Ravarino	30.522	31.101	35.193	39.073	38.586	39.895	38.366
Riolunato	32.729	33.061	41.031	38.884	39.010	37.330	43.250
San Cesario	31.389	30.121	31.570	33.024	37.282	38.789	36.540
San Felice	32.195	34.570	35.288	35.960	36.930	38.513	40.499
San Possidonio	32.044	33.674	34.806	35.957	36.871	41.007	44.733
San Prospero	31.563	34.128	36.049	36.655	34.508	36.255	35.675
Sassuolo	28.555	30.680	31.248	31.699	34.691	36.540	38.046
Savignano	36.469	33.856	33.690	33.689	33.371	37.452	37.173
Serramazzoni	29.514	29.850	33.014	36.275	37.181	37.631	32.467
Sestola	27.664	42.153	45.044	51.160	51.526	48.993	57.261
Soliera	28.265	29.916	32.123	33.381	35.112	35.886	37.438
Spilamberto	32.141	27.511	29.243	31.812	36.437	38.200	38.732
Vignola	35.059	34.654	39.603	39.627	40.981	42.262	41.555
Zocca	32.347	29.305	30.193	32.335	35.938	37.881	43.403
TOTALE	31.028	31.656	33.340	35.021	37.264	38.291	38.708

Tabella 5.15

Incidenza indebitamento: spesa per interessi e per quota capitale / entrate correnti
dal 1998 al 2007, quote %

Fonte: Certificato del conto consuntivo

Comuni	1998	1999	2000	2001	2002	2003	2004	2005	2006	2007
Bastiglia	12,5	11,0	10,5	9,3	9,6	9,6	7,6	7,5	8,0	7,3
Bomporto	10,3	9,3	8,3	7,0	5,7	4,8	4,2	3,8	4,0	4,1
Campogalliano	7,9	6,3	2,6	4,9	4,5	4,5	4,5	6,9	3,7	4,3
Camposanto	16,5	15,2	14,9	15,9	16,1	16,1	15,6	15,9	13,2	12,7
Carpi	9,9	11,4	10,6	9,9	10,1	9,6	9,3	14,2	14,2	10,7
Castelfranco E.	7,2	5,1	4,4	4,0	4,0	4,4	4,2	3,5	3,8	3,2
Castelnuovo R.	14,0	15,8	12,0	10,9	11,1	10,8	10,1	8,0	20,8	7,2
Castelvetro	7,0	8,4	9,2	9,6	11,5	15,7	14,4	33,0	13,7	14,2
Cavezzo	13,2	13,7	13,0	13,3	13,7	11,9	10,4	35,2	10,0	9,5
Concordia	12,3	11,2	11,0	11,6	13,6	11,9	12,6	11,3	11,5	10,4
Fanano	14,5	10,3	10,7	12,3	14,1	14,9	14,5	14,3	13,4	14,6
Finale E.	16,7	35,2	13,3	16,3	16,9	20,4	19,1	19,3	22,5	46,7
Fiorano	17,2	10,4	13,6	13,3	13,2	11,4	12,4	13,4	45,9	12,3
Fiumalbo	30,3	25,6	24,0	22,8	21,9	21,2	17,9	15,8	14,0	13,1
Formigine	10,3	10,4	10,9	8,4	8,4	9,6	10,6	14,4	52,4	13,8
Frassinoro	20,4	22,4	18,5	13,5	14,0	12,3	12,5	11,0	9,4	9,2
Guiglia	14,7	14,0	12,8	10,1	9,5	7,9	7,3	7,3	7,4	7,8
Lama Mocogno	17,1	17,7	14,9	15,5	13,4	12,6	14,1	27,8	11,9	10,4
Maranello	14,6	14,9	15,0	10,9	11,2	10,3	10,1	13,9	48,8	12,6
Marano	11,2	13,9	13,1	11,8	11,4	10,7	12,5	60,5	17,5	12,4
Medolla	9,8	9,3	9,7	8,3	9,4	8,2	7,6	9,1	10,0	16,1
Mirandola	10,8	10,8	9,0	11,5	11,5	26,2	10,8	8,8	19,5	11,6
Modena	9,3	18,9	14,6	8,5	5,9	4,7	3,6	10,5	2,8	3,7
Montecreto	34,4	28,0	27,1	20,5	21,4	20,1	16,4	15,4	14,1	10,8
Montefiorino	17,1	14,2	8,1	13,2	13,1	11,3	9,8	10,5	12,7	12,6
Montese	20,4	19,0	18,7	18,5	18,1	16,5	17,7	13,3	12,4	11,6
Nonantola	16,7	17,9	18,9	14,0	10,1	11,3	12,2	9,5	10,8	9,9
Novi	15,3	16,1	15,9	15,0	16,8	18,9	20,5	20,6	21,6	24,5
Palagano	15,0	14,9	12,4	14,8	14,1	13,7	12,8	13,3	14,9	15,5
Pavullo	14,1	15,8	18,6	19,6	18,5	30,3	21,6	64,9	18,9	16,5
Pievepelago	18,2	18,4	18,3	17,4	18,3	18,6	19,2	17,4	17,9	17,2
Polinago	14,8	17,5	14,5	11,1	11,2	13,0	15,1	16,3	16,3	8,6
Prignano	14,3	13,0	9,1	7,7	7,4	7,5	8,3	10,2	8,7	10,7
Ravarino	21,7	15,3	17,0	13,5	13,1	12,8	12,3	10,4	11,8	10,4
Riolunato	17,5	13,0	11,0	15,3	12,1	10,2	14,5	10,3	8,4	8,5
San Cesario	5,1	5,3	4,7	3,9	4,8	4,9	5,3	5,9	5,8	5,4
San Felice	10,8	11,0	14,3	15,0	13,7	13,8	15,5	17,3	19,9	20,8
San Possidonio	9,2	8,9	8,7	7,8	8,6	11,1	13,2	10,7	11,8	12,2
San Prospero	16,1	19,0	18,6	20,2	23,9	9,0	21,0	20,8	21,7	19,5
Sassuolo	6,4	5,5	5,0	4,9	4,7	5,0	5,2	7,2	33,0	6,9
Savignano	17,5	21,3	15,5	11,5	12,2	29,3	10,1	33,8	6,4	6,4
Serramazzoni	19,2	17,2	15,2	13,1	12,9	12,8	12,7	14,0	15,8	15,4
Sestola	22,4	30,2	21,1	21,9	17,8	16,6	16,3	15,3	14,0	15,4
Soliera	12,9	11,8	10,5	10,1	10,4	11,4	11,2	43,6	7,6	8,5
Spilamberto	7,6	10,1	12,9	11,6	11,0	17,4	30,2	26,5	8,0	7,8
Vignola	6,1	8,6	8,2	6,7	9,7	18,4	5,2	4,9	4,8	4,8
Zocca	14,9	15,0	15,7	15,9	15,2	15,2	16,1	16,7	13,8	13,5
TOTALE	10,9	14,8	12,4	9,9	9,2	9,9	8,5	14,0	13,9	9,2

Tabella 5.16

Incidenza interessi: spesa per interessi / entrate correnti
dal 1998 al 2007, quote %

Fonte: Certificato del conto consuntivo

Comuni	1998	1999	2000	2001	2002	2003	2004	2005	2006	2007
Bastiglia	5,1	4,1	3,7	2,8	4,2	4,0	3,6	3,5	3,4	2,9
Bomporto	4,1	3,5	2,6	1,9	1,4	1,1	0,9	0,8	0,7	1,4
Campogalliano	3,7	2,6	2,6	2,0	1,6	1,5	1,6	1,3	1,3	1,7
Camposanto	9,6	8,4	7,6	7,4	6,8	6,5	6,2	7,0	6,0	5,8
Carpi	5,8	7,1	6,0	5,0	4,9	4,5	4,2	3,9	3,9	4,8
Castelfranco E.	3,0	2,4	1,7	1,3	1,2	1,5	1,6	1,6	1,8	1,6
Castelnuovo R.	8,4	7,4	6,6	5,6	5,5	5,3	4,7	4,2	4,2	4,0
Castelvetro	4,7	5,3	5,6	5,5	6,4	6,1	6,6	6,5	5,8	5,7
Cavezzo	8,6	8,5	7,5	7,4	7,1	6,1	5,3	5,2	4,2	4,1
Concordia	7,7	6,6	6,0	6,0	6,8	6,6	7,0	6,6	6,5	5,8
Fanano	6,6	5,7	5,4	5,8	6,8	7,0	7,0	7,1	7,2	7,3
Finale E.	9,6	7,5	7,7	8,2	8,2	8,8	7,8	8,3	9,9	10,2
Fiorano	9,9	9,5	8,5	7,4	6,8	6,0	6,2	6,7	6,2	5,9
Fiumalbo	15,7	12,6	11,1	9,2	8,4	8,3	7,4	6,7	7,6	6,9
Formigine	7,2	5,8	6,0	5,0	4,8	5,4	6,1	8,0	7,7	7,0
Frassinoro	13,5	13,6	11,3	7,4	7,4	6,3	6,8	5,9	5,4	5,2
Guiglia	7,8	7,3	5,9	4,4	3,8	3,4	3,0	2,4	3,1	3,2
Lama Mocogno	9,2	8,3	7,5	6,9	6,3	6,0	6,5	6,7	5,6	4,8
Maranello	7,7	8,2	7,4	6,4	6,2	5,6	5,3	6,8	6,2	6,3
Marano	7,1	8,0	7,6	6,6	6,3	5,7	6,5	8,4	8,4	5,9
Medolla	6,7	6,4	6,0	4,6	4,9	4,2	4,1	4,4	5,0	5,4
Mirandola	7,1	6,6	5,6	6,5	6,1	5,5	4,8	3,5	4,2	4,2
Modena	4,5	3,9	2,2	1,6	1,3	0,9	0,9	1,0	1,0	0,9
Montecreto	13,4	11,3	10,4	7,2	7,1	6,4	5,8	5,6	6,3	7,0
Montefiorino	12,8	10,1	8,1	7,6	7,6	6,5	5,8	6,6	7,2	7,0
Montese	11,8	10,9	9,5	8,7	8,3	7,8	8,0	7,3	6,9	6,3
Nonantola	7,5	6,5	7,0	5,2	4,2	4,5	5,0	3,5	4,1	3,2
Novi	9,0	9,2	8,1	7,3	7,6	8,1	8,2	8,0	8,6	10,3
Palagano	10,6	10,5	8,2	8,8	8,1	7,5	7,3	7,2	7,8	7,7
Pavullo	8,4	9,1	10,7	10,7	9,4	9,4	9,2	8,5	7,9	7,1
Pievepelago	8,4	8,2	7,8	6,3	7,2	8,7	9,0	8,2	8,0	8,9
Polinago	9,5	10,9	7,9	6,3	6,1	7,1	7,8	8,7	7,8	8,6
Prignano	7,9	6,9	5,8	4,5	4,3	4,2	4,4	6,2	5,0	6,4
Ravarino	8,6	4,7	6,3	5,1	5,3	4,8	5,0	4,4	5,9	4,7
Riolunato	7,4	5,4	4,2	4,7	4,1	3,4	4,3	3,1	3,3	3,4
San Cesario	3,5	3,4	2,9	2,0	2,5	2,6	2,8	3,2	3,2	3,1
San Felice	7,6	7,2	7,0	8,1	7,9	7,9	8,8	9,5	10,2	10,3
San Possidonio	6,4	5,9	5,3	4,5	4,9	6,2	6,4	5,4	6,0	6,3
San Prospero	6,6	9,5	9,3	9,5	10,4	9,0	8,1	8,3	8,7	8,2
Sassuolo	3,6	3,0	2,6	2,5	2,3	2,3	2,4	3,1	3,1	3,4
Savignano	12,3	10,9	8,9	7,0	6,9	6,4	5,1	4,8	3,0	2,9
Serramazzoni	11,9	9,4	7,8	7,2	7,1	7,0	7,1	7,5	8,5	8,3
Sestola	11,7	10,1	9,3	8,6	7,1	6,8	6,3	6,3	6,4	7,3
Soliera	8,0	6,6	5,4	5,0	5,1	5,7	5,4	4,8	3,5	3,9
Spilamberto	5,3	6,8	8,3	6,5	5,9	5,5	5,5	4,8	3,6	3,7
Vignola	4,0	3,6	3,9	3,4	3,1	2,9	2,3	2,1	2,1	2,2
Zocca	8,5	8,2	7,7	7,1	6,2	6,2	5,4	5,3	4,8	4,3
TOTALE	6,0	5,6	4,6	4,0	3,9	3,7	3,6	3,6	3,7	3,7

Tabella 5.17

Spesa di investimento per abitante: spese in conto capitale esclusi i trasferimenti e le concessioni di crediti, pro capite dal 1998 al 2007, in euro

Fonte: Certificato del conto consuntivo

Comuni	1998	1999	2000	2001	2002	2003	2004	2005	2006	2007
Bastiglia	187	71	99	404	216	149	63	181	164	87
Bomporto	260	116	195	188	258	190	323	138	206	248
Campogalliano	288	220	252	183	239	259	400	248	246	196
Camposanto	87	192	186	212	234	205	154	418	232	100
Carpi	209	110	324	162	196	417	463	207	261	202
Castelfranco E.	197	206	114	130	388	341	244	434	295	187
Castelnuovo R.	227	231	184	267	481	635	387	813	307	238
Castelvetro	299	312	258	264	281	473	234	324	280	232
Cavezzo	120	329	523	489	324	145	158	313	128	111
Concordia	208	182	425	272	165	270	94	243	87	68
Fanano	454	466	199	342	643	411	809	865	748	427
Finale E.	238	314	870	243	747	191	499	282	174	126
Fiorano	474	223	237	230	212	619	170	256	202	150
Fiumalbo	263	433	697	705	1.321	473	421	2.188	369	767
Formigine	290	167	254	254	559	296	280	280	289	251
Frassinoro	559	254	285	527	289	1.603	200	558	671	566
Guiglia	249	78	235	335	235	225	229	187	155	729
Lama Mocogno	369	190	597	313	371	519	523	453	396	495
Maranello	761	253	254	509	237	598	901	285	388	158
Marano	456	322	229	555	314	535	79	480	231	199
Medolla	155	168	242	445	212	340	382	323	404	317
Mirandola	182	272	483	363	272	373	219	322	192	488
Modena	244	171	273	329	436	601	291	409	206	338
Montecreto	690	393	350	346	1.486	575	499	759	526	165
Montefiorino	214	266	346	174	284	2.520	523	1.182	1.741	1.254
Montese	418	420	467	760	755	1.129	748	432	322	205
Nonantola	318	430	178	210	457	147	202	98	159	71
Novi	193	217	224	281	242	282	319	152	215	65
Palagano	141	318	289	220	259	212	515	359	337	301
Pavullo	326	411	320	269	296	243	331	425	109	377
Pievepelago	989	236	191	380	1.235	921	460	728	1.510	778
Polinago	858	191	874	481	647	1.734	484	306	234	395
Prignano	192	67	125	129	236	256	520	454	163	239
Ravarino	185	61	299	83	65	290	106	41	25	76
Riolunato	530	657	964	1.181	482	1.593	1.501	2.050	193	1.775
San Cesario	288	174	219	281	124	455	253	446	227	472
San Felice	334	258	312	299	335	462	377	353	332	209
San Possidonio	124	162	202	514	137	327	66	283	136	88
San Prospero	552	352	520	367	153	273	235	359	243	173
Sassuolo	311	193	231	223	204	566	349	216	278	79
Savignano	158	61	113	202	257	91	221	388	217	435
Serramazzoni	237	272	201	245	46	370	609	265	291	215
Sestola	1.181	433	565	634	921	859	756	1.117	731	434
Soliera	234	155	193	230	331	316	433	267	299	232
Spilamberto	145	164	111	209	80	263	306	296	262	303
Vignola	123	145	106	117	260	358	360	255	348	204
Zocca	471	409	417	234	672	664	527	282	90	245
TOTALE	273	202	283	277	348	462	340	341	253	260

Tabella 5.18

Ricorso al credito per investimenti: entrate da accensioni di prestiti / spese per investimenti
dal 1998 al 2007, quote %

Fonte: Certificato del conto consuntivo

Comuni	1998	1999	2000	2001	2002	2003	2004	2005	2006	2007
Bastiglia	41,5	0,0	0,0	60,7	0,0	0,0	0,0	59,9	40,5	9,4
Bomporto	27,9	7,8	0,0	0,0	0,0	0,0	7,0	0,0	0,0	0,0
Campogalliano	0,0	0,0	0,0	0,0	38,6	0,0	23,1	50,0	0,0	15,5
Camposanto	65,8	67,5	47,9	44,5	70,8	69,3	61,9	32,3	0,0	0,0
Carpi	42,4	30,5	21,3	25,8	21,1	28,4	13,9	47,8	41,2	30,0
Castelfranco E.	0,0	10,3	0,0	16,5	22,1	2,8	12,9	4,9	24,1	0,0
Castelnuovo R.	5,3	35,8	7,4	41,6	10,8	2,8	16,8	19,5	22,5	27,9
Castelvetro	31,1	82,0	63,1	51,8	62,4	31,6	56,1	22,3	30,3	21,1
Cavezzo	20,7	27,2	47,8	22,7	0,0	0,0	16,7	77,5	0,0	0,0
Concordia	8,6	49,0	37,6	51,3	61,8	52,0	0,0	14,1	0,0	14,1
Fanano	20,6	62,0	41,0	44,1	51,5	49,1	20,2	28,5	36,2	59,5
Finale E.	65,3	112,2	49,4	71,4	53,4	51,9	81,8	84,1	66,5	249,9
Fiorano	40,1	23,6	40,6	42,3	29,4	55,9	31,8	51,7	18,0	18,0
Fiumalbo	0,0	38,1	16,0	19,7	42,4	25,8	0,0	29,1	0,0	25,1
Formigine	69,8	14,5	15,6	28,8	51,4	58,4	45,4	26,8	48,9	18,6
Frassinoro	76,1	60,1	31,7	11,6	16,3	23,6	0,0	6,2	44,6	11,0
Guiglia	26,7	0,0	18,2	0,0	0,0	27,6	21,4	30,2	33,3	36,7
Lama Mocogno	27,7	39,2	41,2	20,1	23,1	34,0	38,5	11,0	26,3	28,9
Maranello	30,4	24,0	36,6	35,9	15,7	35,8	29,3	56,0	52,3	27,7
Marano	88,9	71,1	26,2	13,3	52,2	69,2	45,5	64,6	0,0	13,8
Medolla	29,6	2,0	0,0	10,5	14,3	40,8	55,7	50,7	44,4	40,4
Mirandola	57,5	46,6	62,7	19,6	0,0	16,1	7,7	32,8	28,7	12,0
Modena	30,2	39,5	6,6	7,8	2,4	5,1	22,4	8,7	0,0	0,0
Montecreto	55,0	78,2	23,7	53,7	0,0	0,0	0,0	71,6	60,7	0,0
Montefiorino	26,2	43,1	25,5	32,4	0,0	7,7	22,2	25,4	4,4	29,0
Montese	57,7	44,1	34,7	21,3	23,1	23,4	26,0	37,6	28,3	42,4
Nonantola	60,7	79,8	0,0	0,0	51,0	0,0	43,8	0,0	0,0	0,0
Novi	21,7	46,3	13,9	79,6	54,3	76,1	76,4	65,9	43,1	0,0
Palagano	59,6	43,0	49,0	22,0	36,9	47,5	60,3	55,6	37,2	51,3
Pavullo	50,3	71,0	61,7	15,9	2,3	26,4	35,4	81,9	0,0	23,3
Pievepelago	64,8	53,1	41,3	31,5	54,9	77,2	36,6	35,6	26,1	29,9
Polinago	35,8	0,0	6,3	29,2	24,5	0,0	38,3	0,0	28,2	44,8
Prignano	0,0	0,0	0,0	0,0	12,4	44,4	48,8	30,1	51,4	28,3
Ravarino	79,5	0,0	80,2	0,0	50,8	61,9	32,0	0,0	0,0	35,8
Riolunato	25,8	0,0	0,0	9,5	20,9	2,2	27,1	8,6	0,0	13,2
San Cesario	19,7	6,9	0,0	17,6	0,0	40,0	0,0	0,0	15,4	0,0
San Felice	33,7	51,3	72,9	34,9	20,6	42,9	77,0	71,6	48,4	56,3
San Possidonio	71,0	38,6	0,0	75,8	33,3	59,4	0,0	88,7	0,0	0,0
San Prospero	69,7	68,2	41,1	78,1	57,5	43,6	72,2	57,7	0,0	35,3
Sassuolo	7,0	8,9	33,7	0,0	12,7	26,8	55,8	62,5	63,3	38,0
Savignano	23,9	0,0	0,0	45,8	5,6	0,0	0,0	0,0	39,9	0,0
Serramazzoni	12,0	12,5	37,5	32,2	46,6	44,8	43,1	37,7	39,4	43,4
Sestola	48,1	51,4	17,1	41,3	10,5	12,4	44,9	59,0	43,5	66,4
Soliera	0,8	21,0	17,9	21,0	65,1	37,4	43,9	10,3	23,2	11,6
Spilamberto	31,9	0,0	0,0	36,6	0,0	46,0	62,5	18,5	0,0	5,7
Vignola	14,7	0,0	0,0	46,8	32,0	16,4	17,2	0,0	0,0	0,0
Zocca	63,4	14,5	28,1	1,8	6,6	6,6	6,0	7,4	27,2	19,9
TOTALE	34,7	38,4	25,5	22,0	20,3	20,9	31,0	27,1	24,7	15,9

Tabella 5.19

Ricorso alla Cassa Depositi e Prestiti: mutui con la Cassa Depositi e Prestiti / totale dei prestiti
dal 1998 al 2007, quote %

Fonte: Certificato del conto consuntivo

Comuni	1998	1999	2000	2001	2002	2003	2004	2005	2006	2007
Bastiglia	85,9	0,0	0,0	100,0	0,0	0,0	0,0	100,0	100,0	100,0
Bomporto	0,0	100,0	0,0	0,0	0,0	0,0	100,0	0,0	0,0	0,0
Campogalliano	0,0	0,0	0,0	0,0	0,0	0,0	0,0	0,0	0,0	100,0
Camposanto	100,0	100,0	100,0	100,0	100,0	100,0	100,0	0,0	0,0	0,0
Carpi	46,9	12,7	8,8	1,0	0,0	0,0	0,0	0,0	0,0	0,0
Castelfranco E.	0,0	100,0	0,0	100,0	100,0	100,0	100,0	100,0	100,0	0,0
Castelnuovo R.	100,0	100,0	100,0	100,0	79,4	100,0	100,0	100,0	100,0	100,0
Castelvetro	100,0	100,0	100,0	100,0	7,4	8,2	0,0	0,0	0,0	0,0
Cavezzo	0,0	100,0	85,4	37,4	0,0	0,0	100,0	0,0	0,0	0,0
Concordia	100,0	100,0	100,0	63,4	100,0	100,0	0,0	100,0	0,0	100,0
Fanano	100,0	100,0	100,0	100,0	71,0	100,0	100,0	100,0	100,0	100,0
Finale E.	87,6	14,1	20,7	3,3	10,0	39,5	43,2	0,5	7,6	0,0
Fiorano	42,6	100,0	49,7	100,0	100,0	100,0	100,0	37,2	0,0	0,0
Fiumalbo	0,0	100,0	0,0	100,0	100,0	100,0	0,0	89,0	0,0	100,0
Formigine	90,7	100,0	37,1	89,4	57,5	100,0	100,0	14,9	0,0	0,0
Frassinoro	79,7	100,0	100,0	100,0	100,0	100,0	0,0	100,0	100,0	100,0
Guiglia	83,4	0,0	0,0	0,0	0,0	71,8	100,0	100,0	100,0	100,0
Lama Mocogno	100,0	74,5	66,9	100,0	82,3	88,5	69,5	100,0	55,1	30,8
Maranello	33,5	70,0	100,0	100,0	100,0	63,5	9,6	11,1	39,6	0,0
Marano	98,0	84,2	100,0	43,2	100,0	68,0	100,0	0,0	0,0	100,0
Medolla	100,0	100,0	0,0	100,0	100,0	87,2	20,4	2,5	0,0	100,0
Mirandola	60,5	68,9	16,5	0,0	0,0	0,0	100,0	10,4	6,6	0,0
Modena	0,0	22,1	0,0	0,0	0,0	0,0	0,0	0,0	0,0	0,0
Montecreto	100,0	100,0	100,0	100,0	0,0	0,0	0,0	0,0	100,0	0,0
Montefiorino	100,0	46,3	100,0	100,0	0,0	100,0	100,0	25,4	100,0	100,0
Montese	100,0	83,2	100,0	100,0	100,0	100,0	88,0	100,0	100,0	100,0
Nonantola	11,2	0,0	0,0	0,0	0,0	0,0	0,0	0,0	0,0	0,0
Novi	100,0	100,0	100,0	0,0	16,3	0,0	0,0	0,0	0,0	0,0
Palagano	100,0	100,0	100,0	100,0	100,0	100,0	100,0	100,0	100,0	100,0
Pavullo	93,4	90,3	88,9	55,2	100,0	33,5	0,0	62,2	0,0	0,0
Pievepelago	100,0	100,0	100,0	100,0	97,2	99,0	56,1	93,6	100,0	100,0
Polinago	63,3	0,0	100,0	100,0	100,0	0,0	100,0	0,0	100,0	100,0
Prignano	0,0	0,0	0,0	0,0	100,0	57,7	100,0	79,1	62,6	100,0
Ravarino	93,0	0,0	100,0	0,0	100,0	100,0	100,0	0,0	0,0	87,2
Riolunato	100,0	0,0	0,0	100,0	100,0	100,0	100,0	100,0	0,0	100,0
San Cesario	100,0	100,0	0,0	73,3	0,0	100,0	0,0	0,0	0,0	0,0
San Felice	100,0	67,8	88,4	100,0	100,0	47,3	87,0	46,1	0,0	35,4
San Possidonio	94,9	64,1	100,0	77,6	100,0	100,0	0,0	0,0	0,0	0,0
San Prospero	59,6	100,0	100,0	100,0	100,0	100,0	100,0	0,0	0,0	0,0
Sassuolo	100,0	0,0	100,0	0,0	100,0	0,0	9,4	5,6	0,0	0,0
Savignano	100,0	0,0	0,0	0,0	100,0	0,0	0,0	0,0	100,0	0,0
Serramazzoni	0,0	100,0	100,0	100,0	100,0	100,0	100,0	100,0	83,7	75,5
Sestola	77,2	100,0	100,0	100,0	60,0	100,0	0,0	8,5	0,0	100,0
Soliera	0,0	0,0	42,5	0,0	38,9	0,0	0,0	0,0	0,0	0,0
Spilamberto	0,0	100,0	0,0	7,0	0,0	0,0	9,4	0,0	0,0	100,0
Vignola	0,0	0,0	0,0	0,0	0,0	0,0	13,5	0,0	0,0	0,0
Zocca	63,3	100,0	100,0	100,0	11,5	11,5	100,0	100,0	100,0	100,0
TOTALE	53,0	52,3	53,4	51,2	45,4	46,6	32,4	23,5	25,0	34,7

Tabella 5.20

Tasso di indebitamento: consistenza finale debito / entrate correnti
dal 1998 al 2007, quote %

Fonte: Certificato del conto consuntivo

Comuni	1998	1999	2000	2001	2002	2003	2004	2005	2006	2007
Bastiglia	67,8	56,2	44,7	82,6	63,4	70,4	62,7	70,9	76,3	67,6
Bomporto	43,3	34,0	39,6	30,6	26,1	20,5	21,1	16,0	15,4	30,1
Campogalliano	35,7	31,2	33,1	23,2	28,8	24,7	31,0	36,2	36,1	40,4
Camposanto	-	20,3	-	37,6	31,9	35,8	20,6	135,1	119,1	110,2
Carpi	67,7	87,3	85,6	80,9	85,3	90,9	90,2	90,8	88,8	98,2
Castelfranco E.	29,0	27,2	22,2	19,7	25,4	29,7	29,2	29,5	44,6	40,3
Castelnuovo R.	91,5	101,0	94,2	94,8	87,7	84,8	86,6	89,8	80,8	96,0
Castelvetro	62,3	89,4	116,1	120,0	132,5	139,6	155,1	131,0	138,1	120,7
Cavezzo	114,0	114,8	132,9	128,6	117,2	105,7	96,8	94,7	91,3	70,6
Concordia	84,9	88,9	101,5	111,6	123,6	130,5	124,0	124,0	121,0	109,1
Fanano	78,5	77,1	75,5	95,9	125,4	130,4	125,4	143,0	164,6	168,4
Finale E.	107,9	112,1	165,0	170,2	206,2	218,7	226,7	240,5	243,8	223,7
Fiorano	133,4	121,1	122,4	113,3	113,0	138,2	132,7	152,6	122,2	119,4
Fiumalbo	166,6	155,4	152,1	151,1	175,7	172,5	153,1	188,8	174,8	173,6
Formigine	119,6	102,9	98,3	97,4	128,5	142,9	155,4	186,1	154,3	144,0
Frassinoro	148,1	171,7	89,0	119,8	115,7	133,6	117,2	105,0	125,4	110,0
Guiglia	107,6	95,7	-	64,5	59,7	36,7	60,5	32,3	58,7	84,5
Lama Mocogno	100,9	101,3	116,9	110,8	107,6	115,3	133,2	127,6	111,8	109,4
Maranello	113,3	107,0	121,4	126,5	117,6	120,5	140,7	164,9	145,5	140,9
Marano	119,8	126,1	118,0	111,6	115,8	130,0	130,1	166,3	145,3	98,2
Medolla	75,4	66,6	62,1	61,2	69,2	78,1	93,5	108,6	127,5	121,5
Mirandola	79,0	88,9	111,7	108,9	106,8	105,0	98,7	92,5	86,9	90,2
Modena	57,0	47,6	34,0	27,9	26,8	24,6	26,9	19,8	20,7	16,4
Montecreto	163,1	165,7	147,5	127,0	119,4	112,5	106,7	140,5	155,9	147,6
Montefiorino	154,7	121,5	131,1	129,9	124,1	133,7	129,5	160,5	165,6	186,7
Montese	145,1	152,0	149,5	145,5	139,7	143,7	149,4	143,5	135,4	122,2
Nonantola	83,0	95,2	110,2	93,1	113,4	102,8	91,2	75,4	76,9	65,5
Novi	-	-	-	-	-	186,7	221,5	214,9	209,0	203,1
Palagano	136,6	114,9	142,2	144,8	139,7	133,0	123,1	125,2	143,0	146,0
Pavullo	143,0	143,5	205,6	197,5	174,7	164,8	174,8	172,0	153,7	141,0
Pievepelago	112,0	96,7	100,0	93,3	105,6	179,8	169,1	163,3	179,6	181,7
Polinago	147,6	121,6	116,7	116,0	95,8	96,9	128,9	148,3	164,0	157,5
Prignano	90,7	80,8	74,9	61,3	64,0	74,3	103,0	127,1	121,9	146,4
Ravarino	66,2	76,9	89,1	96,2	156,9	138,7	78,3	74,8	102,3	93,9
Riolunato	0,1	57,3	63,7	85,0	72,0	58,5	90,2	77,4	75,2	82,9
San Cesario	45,2	43,2	39,2	36,6	41,8	64,7	58,4	57,0	63,9	57,5
San Felice	-	122,4	78,9	154,7	144,3	169,9	209,9	218,5	211,6	212,3
San Possidonio	80,2	80,7	80,8	134,2	126,6	138,0	127,2	142,3	130,4	124,4
San Prospero	141,8	127,1	168,5	194,1	201,9	197,4	206,2	214,1	204,1	173,0
Sassuolo	38,8	32,8	38,4	33,7	34,2	45,1	62,5	83,9	75,9	72,7
Savignano	144,3	127,5	-	116,0	107,1	84,3	79,7	52,3	61,6	49,5
Serramazzoni	131,6	120,8	114,2	114,6	106,2	136,0	165,8	166,1	183,3	180,7
Sestola	154,6	105,8	112,2	124,1	100,6	111,1	119,4	147,0	148,3	163,9
Soliera	86,0	82,0	78,7	78,5	196,9	98,1	116,2	83,7	82,8	82,1
Spilamberto	59,6	77,2	100,2	102,1	90,7	91,5	115,1	89,8	87,4	75,9
Vignola	49,9	51,1	58,5	63,3	66,8	58,2	62,7	55,8	50,5	44,9
Zocca	135,9	116,4	129,6	117,0	108,2	108,2	103,0	97,0	88,5	80,3
TOTALE	72,1	71,4	68,5	67,9	73,7	76,3	80,1	80,0	80,5	76,3

Tabella 5.21

Tasso medio di interesse: interessi / consistenza iniziale del debito
dal 1998 al 2007, quote %

Fonte: Certificato del conto consuntivo

Comuni	1998	1999	2000	2001	2002	2003	2004	2005	2006	2007
Bastiglia	8,0	6,5	7,3	6,6	6,1	5,3	5,3	5,5	4,8	4,2
Bomporto	7,1	8,8	7,7	5,2	4,6	4,5	4,3	4,1	3,6	9,9
Campogalliano	9,0	7,3	8,6	6,2	7,4	5,3	6,6	4,6	3,4	4,3
Camposanto	-	-	40,1	-	9,3	20,6	18,2	33,9	4,7	4,9
Carpi	9,1	7,9	7,2	5,9	5,7	5,4	4,8	4,3	4,5	4,9
Castelfranco E.	9,0	8,6	6,8	6,6	5,9	4,8	5,8	5,4	5,2	3,9
Castelnuovo R.	8,8	7,6	6,8	6,5	6,3	6,0	5,7	5,6	4,7	4,4
Castelvetro	8,5	7,1	5,1	5,2	5,6	4,7	4,5	4,4	4,4	4,6
Cavezzo	8,4	7,9	6,7	6,0	5,3	5,5	5,3	5,3	4,3	4,8
Concordia	8,8	8,2	7,0	6,1	5,9	5,7	5,4	5,3	5,2	5,2
Fanano	8,5	7,9	7,3	6,5	6,6	5,9	5,8	5,6	5,0	4,6
Finale E.	-	7,6	7,2	5,1	4,8	4,0	3,8	3,7	4,0	4,4
Fiorano	8,2	7,5	7,0	6,4	6,0	5,6	4,5	4,6	3,9	4,8
Fiumalbo	8,6	8,1	7,1	6,0	5,8	4,7	4,5	4,4	4,2	4,2
Formigine	8,3	5,3	6,2	5,5	2,7	4,3	4,3	4,4	4,2	4,9
Frassinoro	10,1	9,6	7,1	8,1	3,2	6,1	5,5	5,5	5,2	4,7
Guiglia	7,3	6,9	6,1	-	5,8	8,1	5,1	6,3	5,4	5,5
Lama Mocogno	9,6	8,1	7,1	6,1	6,0	5,8	5,4	5,1	4,6	4,7
Maranello	8,6	6,7	7,2	5,8	5,2	5,3	4,5	4,5	3,9	4,4
Marano	7,9	6,9	6,4	6,0	5,8	5,3	4,8	5,5	4,2	4,7
Medolla	9,4	9,2	9,2	7,7	7,1	6,8	5,9	4,7	4,5	4,7
Mirandola	10,3	8,6	7,1	6,2	5,4	5,4	4,3	4,2	4,4	4,5
Modena	8,2	6,9	4,7	5,0	4,2	3,7	3,8	3,8	4,2	4,8
Montecreto	8,9	7,1	6,6	5,6	5,3	5,1	5,0	5,2	4,5	4,6
Montefiorino	8,5	6,7	6,5	5,9	3,0	5,7	4,8	5,0	4,4	4,5
Montese	7,7	7,6	6,5	6,1	6,1	5,8	5,5	5,3	5,1	5,1
Nonantola	8,6	7,8	7,6	5,0	4,8	4,1	4,9	4,1	4,8	4,3
Novi	-	-	-	-	-	5,1	4,3	3,8	4,2	4,8
Palagano	8,3	8,1	6,6	6,2	6,1	6,0	5,8	5,9	6,6	5,6
Pavullo	6,2	6,3	5,6	5,3	5,2	5,3	5,3	4,7	4,5	5,1
Pievepelago	10,0	8,5	7,7	6,7	7,7	8,5	5,4	5,2	5,0	5,1
Polinago	10,8	7,6	6,8	5,6	5,7	7,3	7,8	7,8	4,9	5,4
Prignano	8,1	7,9	7,3	7,1	6,9	6,9	6,1	5,6	4,4	4,6
Ravarino	10,2	4,9	8,4	5,8	2,9	3,2	3,8	5,8	7,1	4,9
Riolunato	-	8,3	7,5	5,2	5,7	5,4	5,3	4,0	4,1	4,5
San Cesario	8,6	7,4	6,8	6,0	5,7	5,9	4,5	5,4	5,2	5,2
San Felice	-	-	5,9	10,7	5,7	5,5	5,2	5,0	4,9	5,1
San Possidonio	9,5	8,0	6,6	5,7	3,9	5,4	4,8	4,7	4,4	4,9
San Prospero	7,4	6,9	8,0	5,7	5,1	4,7	4,2	4,2	4,0	4,7
Sassuolo	9,4	8,4	8,0	6,8	6,7	7,2	5,5	4,4	3,7	4,6
Savignano	8,6	7,9	7,0	-	6,1	6,0	6,0	5,9	5,7	5,4
Serramazzoni	8,8	7,6	6,9	6,6	6,4	6,0	5,4	4,6	4,9	4,8
Sestola	9,0	7,4	7,9	7,1	6,7	6,8	5,9	5,2	4,6	4,6
Soliera	8,7	8,0	6,8	6,5	3,4	6,4	5,6	4,0	4,5	4,7
Spilamberto	10,0	8,7	8,1	6,7	6,2	6,3	5,7	4,1	3,9	4,8
Vignola	7,7	6,4	6,3	5,8	5,3	4,5	4,0	3,6	4,0	4,7
Zocca	8,1	6,6	6,2	5,7	5,5	5,5	4,9	5,0	5,0	5,1
TOTALE	9,1	7,5	6,5	6,1	5,2	5,1	4,8	4,5	4,4	4,8

SEZIONE III
LE SERIE STORICHE

PARTE SESTA

Gli aggregati finanziari 1998 - 2007

Tabella 6.1

Totale delle entrate: somma Titoli I - VI

dal 1998 al 2007, in migliaia di euro

Fonte: Certificato del conto consuntivo

Comuni	1998	1999	2000	2001	2002	2003	2004	2005	2006	2007
Bastiglia	2.463	2.258	2.261	3.723	3.088	3.067	3.091	3.487	3.527	3.355
Bomporto	5.845	5.372	6.317	6.309	7.010	6.550	7.712	9.344	7.456	7.953
Campogalliano	9.291	9.028	9.333	8.998	10.220	10.275	11.852	11.001	10.120	9.482
Camposanto	2.674	3.039	3.367	3.323	3.877	3.630	3.783	4.491	3.787	3.263
Carpi	100.615	68.687	85.509	75.655	74.156	90.524	97.343	83.318	95.255	87.841
Castelfranco E.	31.507	32.247	32.361	35.803	40.890	32.163	31.449	38.666	33.653	31.601
Castelnuovo R.	11.973	11.071	11.087	12.788	15.998	18.662	15.775	20.819	16.641	14.848
Castelvetro	10.972	11.164	9.462	9.619	10.306	12.335	10.416	15.158	12.020	11.275
Cavezzo	6.926	8.419	10.021	11.522	8.887	8.156	8.659	11.398	8.604	9.028
Concordia	7.911	7.985	10.221	9.339	8.248	9.442	8.028	9.412	8.166	8.096
Fanano	4.260	4.930	4.362	4.479	4.854	4.479	6.045	6.173	5.853	5.025
Finale E.	23.072	27.030	29.019	21.349	29.455	19.142	25.212	20.884	18.818	25.061
Fiorano	25.335	20.097	21.039	21.071	20.830	27.438	21.403	21.123	30.066	20.689
Fiumalbo	1.890	2.129	2.502	2.608	3.576	2.327	2.246	4.850	2.699	3.112
Formigine	27.363	25.218	32.878	36.907	44.415	36.317	35.123	34.058	55.796	37.904
Frassinoro	3.092	2.753	2.930	2.967	2.881	6.779	3.825	5.968	5.814	5.192
Guiglia	3.901	3.700	5.029	5.148	4.398	4.515	4.719	4.604	4.745	7.232
Lama Mocogno	3.828	3.319	4.505	3.778	4.141	4.695	4.692	5.130	4.666	4.709
Maranello	24.356	17.563	18.534	23.876	19.660	24.780	31.207	24.870	35.352	20.013
Marano	9.939	8.871	7.830	8.055	7.276	11.169	9.782	12.041	6.652	6.083
Medolla	4.903	5.418	5.816	7.160	5.658	6.562	7.228	11.517	10.891	11.422
Mirandola	23.563	25.257	31.068	29.890	30.953	30.448	26.823	31.178	26.978	37.904
Modena	290.349	290.499	300.078	310.698	314.953	349.141	318.574	360.425	272.619	314.254
Montecreto	1.817	1.674	1.688	1.843	2.892	1.895	1.817	2.743	1.814	1.496
Montefiorino	2.371	2.581	2.648	2.387	3.051	8.220	3.675	5.183	6.310	5.778
Montese	5.509	5.538	5.951	7.088	7.384	8.810	7.851	9.788	11.622	12.529
Nonantola	14.203	16.970	11.345	12.167	18.665	24.591	22.945	18.643	16.947	13.819
Novi	8.214	8.386	8.967	10.148	10.417	11.233	11.185	9.218	10.660	8.710
Palagano	2.137	2.623	2.482	2.391	2.640	2.720	3.754	3.257	3.389	3.214
Pavullo	23.888	24.412	18.227	18.494	20.590	19.134	21.272	30.794	18.494	25.509
Pievepelago	4.496	3.296	3.068	3.670	5.615	4.934	4.119	5.265	6.740	5.362
Polinago	3.108	1.808	3.179	2.610	2.984	5.039	2.780	2.607	2.507	2.875
Prignano	2.666	2.543	2.718	3.027	3.333	3.674	4.754	4.303	3.608	3.571
Ravarino	6.687	5.945	6.971	6.061	6.294	7.777	7.035	6.770	6.089	6.407
Riolunato	2.098	2.269	2.624	2.507	2.231	3.604	2.518	3.254	1.787	3.250
San Cesario	6.697	6.290	6.351	7.577	6.179	7.189	7.004	7.647	5.928	7.669
San Felice	9.805	9.271	10.101	10.106	10.769	12.560	12.581	12.789	14.219	11.858
San Possidonio	2.700	2.859	3.463	4.361	3.179	4.673	3.686	4.645	4.441	4.469
San Prospero	5.624	5.380	5.921	5.885	7.262	8.717	8.548	7.713	5.493	5.559
Sassuolo	43.021	40.902	42.169	46.607	45.490	63.596	56.338	48.478	103.291	49.066
Savignano	6.928	6.414	6.381	7.752	8.753	8.040	9.042	10.460	8.370	11.509
Serramazzoni	7.365	7.361	7.561	7.692	6.218	8.589	11.130	8.045	10.004	8.144
Sestola	7.435	6.605	6.268	6.381	7.530	8.019	7.789	10.240	8.833	6.674
Soliera	12.137	11.481	12.440	13.582	17.247	18.058	18.662	20.099	17.540	16.808
Spilamberto	16.177	12.787	8.912	10.704	9.763	13.373	14.366	16.793	12.622	13.522
Vignola	27.374	24.605	18.389	19.062	23.969	28.140	28.430	25.254	29.777	27.965
Zocca	6.278	6.059	5.998	5.366	7.743	7.743	7.343	6.464	5.725	8.228
TOTALE	864.764	814.112	849.346	872.534	915.933	1.012.925	973.612	1.030.367	996.387	949.334

Tabella 6.2

Entrate tributarie: Titolo I

dal 1998 al 2007, in migliaia di euro

Fonte: Certificato del conto consuntivo

Comuni	1998	1999	2000	2001	2002	2003	2004	2005	2006	2007
Bastiglia	972	1.141	1.260	1.205	1.506	1.683	1.791	1.765	1.825	1.609
Bomporto	2.192	2.428	2.520	2.645	2.729	3.656	3.592	3.923	3.160	2.884
Campogalliano	3.513	3.701	4.018	3.710	4.645	4.787	4.778	5.143	4.252	4.526
Camposanto	915	1.072	1.125	1.132	1.119	1.144	1.176	1.233	1.714	1.558
Carpi	24.020	22.602	26.595	24.264	26.800	31.221	33.573	33.836	33.939	27.402
Castelfranco E.	7.569	7.810	8.668	8.046	11.089	13.055	13.923	14.977	12.279	10.995
Castelnuovo R.	4.301	4.125	4.423	4.604	5.416	7.438	7.606	9.484	9.660	8.105
Castelvetro	3.623	3.744	4.137	4.593	5.499	6.274	5.863	6.069	5.910	5.859
Cavezzo	2.365	2.477	2.651	2.600	2.824	3.290	3.416	3.372	3.259	2.776
Concordia	2.416	2.533	2.875	2.717	3.099	3.500	3.537	3.642	3.590	2.951
Fanano	1.302	1.512	1.586	1.479	1.735	1.915	1.955	2.016	2.012	1.873
Finale E.	4.693	5.512	6.232	6.447	6.837	7.347	7.862	7.848	7.959	7.668
Fiorano	10.228	10.989	11.318	10.954	12.361	12.857	13.053	10.529	10.736	9.835
Fiumalbo	871	944	1.010	963	1.133	1.151	1.235	1.196	1.241	1.185
Formigine	9.759	10.381	11.829	11.628	16.076	17.689	17.431	13.695	13.856	11.863
Frassinoro	738	741	827	760	809	964	990	1.052	1.257	1.347
Guiglia	1.449	1.451	1.468	1.431	1.379	1.787	1.863	1.889	2.065	1.890
Lama Mocogno	1.279	1.369	1.412	1.340	1.697	1.905	1.848	1.846	1.914	1.750
Maranello	6.475	7.004	7.721	7.804	9.617	10.445	10.422	7.925	8.328	7.127
Marano	1.107	1.205	1.324	1.357	1.950	2.142	2.400	2.639	2.695	2.342
Medolla	1.843	1.995	2.153	2.298	2.459	2.935	3.117	3.031	2.966	2.437
Mirandola	8.350	8.746	10.118	9.877	10.895	12.251	11.751	14.507	14.222	10.761
Modena	73.944	68.700	79.498	78.511	110.491	125.516	127.229	130.481	105.167	84.687
Montecreto	598	645	686	703	801	786	782	804	804	728
Montefiorino	605	723	734	657	871	1.032	1.032	1.005	1.121	893
Montese	1.224	1.221	1.370	1.342	1.748	1.890	1.841	1.995	1.932	1.745
Nonantola	3.872	4.009	4.411	4.307	6.271	6.633	6.887	7.056	6.237	6.559
Novi	3.072	2.860	3.221	3.222	4.224	3.840	3.998	4.467	4.492	3.742
Palagano	505	544	560	488	514	912	1.021	1.078	1.115	990
Pavullo	5.266	5.356	5.727	5.609	7.914	7.130	7.283	7.526	7.679	6.705
Pievepelago	1.193	1.262	1.328	1.333	1.578	1.607	1.640	1.760	1.914	1.817
Polinago	369	503	558	604	861	888	916	934	954	873
Prignano	486	571	642	798	778	1.349	1.402	1.482	1.613	1.040
Ravarino	1.321	1.456	1.756	1.604	1.513	2.245	2.373	2.553	2.227	1.820
Riolunato	323	332	381	349	458	462	463	500	509	515
San Cesario	1.952	1.944	2.083	2.182	2.662	3.092	3.137	3.306	2.848	2.449
San Felice	3.002	3.096	3.339	3.216	3.400	4.618	4.432	5.199	5.151	4.498
San Possidonio	943	1.101	1.165	1.025	1.178	1.679	1.748	1.857	1.939	1.630
San Prospero	1.601	1.777	1.979	1.859	2.059	2.303	2.326	2.311	2.352	2.253
Sassuolo	15.055	16.479	16.942	17.955	24.674	26.864	27.436	20.705	21.928	19.425
Savignano	3.216	3.311	3.290	3.265	4.467	4.858	4.698	4.825	4.922	4.546
Serramazzoni	2.664	2.926	3.340	3.362	3.957	3.595	3.716	3.780	3.842	3.384
Sestola	1.615	1.869	1.946	1.739	2.324	2.310	2.319	2.259	2.281	2.182
Soliera	4.152	4.551	4.707	4.321	6.042	6.992	6.956	6.213	6.372	5.655
Spilamberto	3.914	3.510	3.556	3.717	5.355	6.252	6.026	6.404	6.606	6.008
Vignola	8.121	7.652	8.265	7.556	10.955	12.119	11.801	12.836	13.188	12.886
Zocca	1.980	2.148	2.288	2.214	2.726	2.726	2.988	3.040	2.995	2.716
TOTALE	240.970	242.026	269.042	263.791	339.496	381.135	387.632	385.992	359.027	308.489

Tabella 6.3

Entrate tributarie (Titolo 1) al netto della compartecipazione IRPEF
dal 1998 al 2007, in migliaia di euro

Fonte: Certificato del conto consuntivo

Comuni	1998	1999	2000	2001	2002	2003	2004	2005	2006	2007
Bastiglia	972	1.141	1.260	1.205	1.192	1.238	1.348	1.339	1.401	1.568
Bomporto	2.192	2.428	2.520	2.645	2.729	2.692	2.869	3.192	2.447	2.820
Campogalliano	3.513	3.701	4.018	3.710	3.889	3.802	4.046	4.429	3.563	3.820
Camposanto	915	1.072	1.125	1.132	1.119	1.144	1.176	1.233	1.281	1.508
Carpi	24.020	22.602	26.595	24.264	19.548	20.933	23.201	23.619	23.410	26.397
Castelfranco E.	7.569	7.810	8.668	8.046	8.464	9.359	10.421	11.513	8.888	10.680
Castelnuovo R.	4.301	4.125	4.423	4.604	5.416	5.632	5.866	8.086	8.294	6.815
Castelvetro	3.623	3.744	4.137	4.593	5.499	6.274	5.863	5.291	5.131	5.784
Cavezzo	2.365	2.477	2.651	2.600	2.140	2.302	2.455	2.441	2.300	2.677
Concordia	2.416	2.533	2.875	2.717	3.099	3.500	3.537	2.639	2.576	2.849
Fanano	1.302	1.512	1.586	1.479	1.503	1.572	1.624	1.698	1.680	1.873
Finale E.	4.693	5.512	6.232	6.447	6.837	5.411	5.986	5.942	5.992	7.466
Fiorano	10.228	10.989	11.318	10.954	12.361	11.436	11.714	9.169	9.428	9.733
Fiumalbo	871	944	1.010	963	1.047	1.023	1.115	1.084	1.122	1.169
Formigine	9.759	10.381	11.829	11.628	16.076	13.001	13.550	9.866	10.136	11.520
Frassinoro	738	741	827	760	809	964	990	1.052	1.036	1.294
Guiglia	1.449	1.451	1.468	1.431	1.379	1.361	1.438	1.461	1.636	1.838
Lama Mocogno	1.279	1.369	1.412	1.340	1.490	1.596	1.539	1.542	1.615	1.699
Maranello	6.475	7.004	7.721	7.804	9.617	8.234	8.557	6.161	6.651	6.967
Marano	1.107	1.205	1.324	1.357	1.594	1.626	1.865	2.088	2.136	2.289
Medolla	1.843	1.995	2.153	2.298	2.459	2.072	2.288	2.239	2.191	2.369
Mirandola	8.350	8.746	10.118	9.877	10.895	8.709	8.877	11.763	11.512	10.530
Modena	73.944	68.700	79.498	78.511	84.628	88.876	91.583	95.269	70.454	81.515
Montecreto	598	645	686	703	743	701	690	713	719	712
Montefiorino	605	723	734	657	662	727	729	708	818	844
Montese	1.224	1.221	1.370	1.342	1.748	1.519	1.491	1.632	1.609	1.693
Nonantola	3.872	4.009	4.411	4.307	4.907	4.730	5.257	5.543	4.779	5.230
Novi	3.072	2.860	3.221	3.222	3.295	2.514	2.704	3.205	3.242	3.622
Palagano	505	544	560	488	514	643	732	823	852	937
Pavullo	5.266	5.356	5.727	5.609	6.568	5.169	5.297	5.557	5.715	6.532
Pievepelago	1.193	1.262	1.328	1.333	1.432	1.395	1.432	1.563	1.716	1.789
Polinago	369	503	558	604	727	692	725	740	758	826
Prignano	486	571	642	798	778	910	946	961	1.092	928
Ravarino	1.321	1.456	1.756	1.604	1.513	1.588	1.706	1.875	1.490	1.746
Riolunato	323	332	381	349	406	385	396	430	435	491
San Cesario	1.952	1.944	2.083	2.182	2.129	2.340	2.382	2.572	2.119	2.380
San Felice	3.002	3.096	3.339	3.216	3.400	3.405	3.396	4.167	4.129	4.403
San Possidonio	943	1.101	1.165	1.025	1.178	1.289	1.358	1.479	1.540	1.572
San Prospero	1.601	1.777	1.979	1.859	2.059	1.677	1.719	1.739	1.792	2.198
Sassuolo	15.055	16.479	16.942	17.955	19.298	20.978	22.414	15.969	17.286	18.987
Savignano	3.216	3.311	3.290	3.265	4.467	3.657	3.729	3.888	4.013	4.468
Serramazzoni	2.664	2.926	3.340	3.362	3.384	2.762	2.944	3.034	3.128	3.327
Sestola	1.615	1.869	1.946	1.739	2.118	2.006	2.024	1.982	1.991	2.137
Soliera	4.152	4.551	4.707	4.321	4.661	5.019	5.144	4.486	4.667	5.500
Spilamberto	3.914	3.510	3.556	3.717	4.181	4.604	4.676	5.134	5.412	5.904
Vignola	8.121	7.652	8.265	7.556	10.955	8.930	9.168	10.186	10.565	12.662
Zocca	1.980	2.148	2.288	2.214	2.726	2.726	2.475	2.491	2.491	2.661
TOTALE	240.970	242.026	269.042	263.791	287.640	283.123	295.445	293.992	267.238	296.725

Tabella 6.4

Entrate da trasferimenti correnti: Titolo II
dal 1998 al 2007, in migliaia di euro
Fonte: Certificato del conto consuntivo

Comuni	1998	1999	2000	2001	2002	2003	2004	2005	2006	2007
Bastiglia	468	461	439	584	270	238	194	164	85	480
Bomporto	749	724	646	992	970	355	295	282	207	840
Campogalliano	837	831	718	1.232	427	443	342	320	274	244
Camposanto	756	661	581	727	747	735	788	709	223	564
Carpi	14.948	15.493	15.444	17.507	11.803	8.744	5.017	4.659	4.391	12.401
Castelfranco E.	3.599	3.594	3.470	4.588	2.360	1.538	1.534	1.317	603	3.183
Castelnuovo R.	1.440	1.448	1.364	1.868	1.803	243	309	233	241	185
Castelvetro	881	859	635	971	372	174	209	201	204	785
Cavezzo	1.675	1.662	1.573	1.942	1.273	1.055	962	1.087	1.023	2.004
Concordia	1.841	1.839	1.709	2.060	1.328	1.036	931	868	811	1.718
Fanano	782	597	555	669	437	382	348	313	269	696
Finale E.	4.306	4.386	4.239	4.468	4.290	2.219	1.951	1.717	1.583	3.271
Fiorano	2.108	1.647	1.184	2.016	428	811	537	541	495	1.664
Fiumalbo	371	344	317	358	288	252	238	257	260	284
Formigine	3.362	3.493	3.267	4.612	1.327	577	762	874	777	4.123
Frassinoro	680	707	695	846	785	839	807	824	604	895
Guiglia	798	781	685	780	828	487	371	380	370	706
Lama Mocogno	829	787	706	861	626	540	474	482	470	768
Maranello	1.950	1.737	1.574	2.269	746	251	384	401	464	2.157
Marano	816	796	818	985	526	442	335	242	251	688
Medolla	941	874	821	1.027	429	232	150	127	119	955
Mirandola	3.939	3.707	4.473	5.415	3.210	2.955	1.772	1.910	683	3.416
Modena	54.759	52.606	55.958	62.119	35.329	20.375	20.583	19.976	18.771	52.114
Montecreto	334	316	291	349	267	254	241	187	179	291
Montefiorino	711	717	701	777	577	526	548	497	428	847
Montese	1.034	917	861	1.017	768	684	548	415	467	800
Nonantola	1.978	1.835	1.587	1.954	780	755	597	687	615	693
Novi	1.718	1.797	1.559	1.670	875	544	260	220	104	1.208
Palagano	778	782	772	861	856	685	601	649	579	667
Pavullo	2.568	2.679	2.477	3.027	2.109	1.670	1.124	1.028	891	2.894
Pievepelago	512	495	415	568	433	361	313	309	263	403
Polinago	629	629	644	653	491	434	314	323	317	583
Prignano	1.035	1.027	978	1.055	1.055	563	578	534	519	864
Ravarino	1.694	1.617	1.470	1.626	1.591	856	895	865	738	1.430
Riolunato	477	422	397	436	353	328	329	295	240	386
San Cesario	855	872	799	1.077	507	396	239	201	160	799
San Felice	1.224	1.183	1.114	1.487	1.577	358	391	470	505	1.476
San Possidonio	710	706	661	803	831	485	483	493	468	763
San Prospero	748	706	661	832	422	256	173	180	121	666
Sassuolo	7.738	7.632	7.303	7.472	1.830	2.398	2.431	3.226	2.390	6.478
Savignano	1.128	1.057	984	1.325	373	79	116	117	97	946
Serramazzoni	896	911	758	933	556	411	309	286	298	1.009
Sestola	1.235	1.129	1.083	1.282	1.039	948	988	856	808	917
Soliera	2.010	1.998	1.976	2.561	1.405	1.138	945	940	1.613	2.657
Spilamberto	1.418	1.563	1.347	1.793	491	286	87	105	135	1.251
Vignola	2.732	2.623	2.616	3.837	1.634	373	452	343	481	2.717
Zocca	871	767	738	872	530	530	291	241	259	688
TOTALE	137.866	134.412	134.063	157.163	91.950	60.240	52.544	51.352	45.852	125.574

Tabella 6.5

Entrate da trasferimenti correnti dallo Stato (Titolo II - Cat. 1) più Compartecipazione IRPEF (Titolo I - Cat. 1 - Codice 2027)
dal 1998 al 2007, in migliaia di euro

Fonte: Certificato del conto consuntivo

Comuni	1998	1999	2000	2001	2002	2003	2004	2005	2006	2007
Bastiglia	437	431	370	475	455	541	477	473	461	498
Bomporto	711	699	556	781	752	1.033	731	739	720	698
Campogalliano	741	716	543	855	912	1.176	790	763	720	707
Camposanto	710	649	537	649	647	661	642	591	566	536
Carpi	12.134	12.466	10.433	13.102	14.002	14.202	12.785	12.115	12.570	10.950
Castelfranco E.	3.464	3.269	2.904	3.804	4.010	4.523	3.869	3.895	3.522	3.391
Castelnuovo R.	1.362	1.339	1.140	1.251	1.325	2.018	2.026	1.619	1.589	1.465
Castelvetro	810	801	509	740	92	170	205	960	973	851
Cavezzo	1.276	1.247	1.079	1.352	1.312	1.413	1.203	1.161	1.122	1.165
Concordia	1.504	1.462	1.278	1.532	830	483	388	1.298	1.230	1.206
Fanano	599	549	480	594	577	632	558	523	495	438
Finale E.	3.628	3.526	3.264	3.308	3.154	3.092	2.586	2.343	2.294	2.142
Fiorano	1.982	1.543	941	1.668	45	1.886	1.369	1.390	1.337	1.311
Fiumalbo	328	306	278	323	315	318	294	276	251	225
Formigine	3.287	3.367	2.950	4.084	753	4.704	3.885	3.877	3.733	3.495
Frassinoro	632	653	615	703	702	756	705	709	723	809
Guiglia	732	699	625	701	710	806	717	720	693	646
Lama Mocogno	784	741	644	765	719	737	682	673	642	718
Maranello	1.903	1.696	1.370	2.005	521	2.256	1.933	1.805	1.744	1.890
Marano	751	709	641	789	719	757	632	631	645	563
Medolla	906	834	734	941	331	987	843	800	786	817
Mirandola	3.476	3.144	2.707	3.591	983	3.904	3.249	3.079	2.740	2.863
Modena	45.076	41.754	41.269	44.485	43.293	40.995	37.639	37.088	35.955	33.842
Montecreto	298	272	237	273	257	266	249	229	220	271
Montefiorino	668	658	648	692	682	731	723	683	605	756
Montese	945	848	768	871	601	891	748	637	656	724
Nonantola	1.744	1.714	1.426	1.704	1.759	2.152	1.764	1.791	1.749	1.687
Novi	1.424	1.435	1.127	1.418	1.575	1.706	1.314	1.267	1.256	1.163
Palagano	687	695	644	700	706	806	733	737	694	564
Pavullo	2.270	2.247	1.864	2.307	2.442	2.706	2.206	2.155	2.092	2.089
Pievepelago	468	457	360	470	499	490	432	398	365	309
Polinago	570	572	576	609	568	566	450	453	467	578
Prignano	988	978	890	969	935	929	937	938	955	876
Ravarino	1.189	1.097	930	1.032	955	919	865	797	788	736
Riolunato	422	392	367	399	360	361	353	316	272	339
San Cesario	818	821	716	947	900	1.033	822	766	747	708
San Felice	1.124	1.083	924	1.219	1.227	1.335	1.152	1.154	1.136	1.135
San Possidonio	687	677	600	703	712	754	720	697	694	737
San Prospero	706	669	561	747	344	750	657	605	569	589
Sassuolo	5.709	5.290	4.428	6.163	6.115	7.158	5.947	6.299	5.739	5.471
Savignano	999	950	784	1.091	209	1.251	1.045	1.041	996	835
Serramazzoni	801	805	646	776	967	1.039	792	767	737	740
Sestola	847	851	758	899	858	901	799	698	647	571
Soliera	1.661	1.625	1.339	1.899	2.023	2.337	1.840	1.761	1.735	1.656
Spilamberto	1.289	1.319	1.065	1.486	1.474	1.733	1.355	1.275	1.198	1.273
Vignola	2.531	2.387	2.042	3.024	553	3.485	3.043	2.967	3.005	2.689
Zocca	802	689	593	736	388	388	648	646	634	585
TOTALE	116.883	111.131	100.158	119.629	104.267	122.736	107.799	106.608	103.467	98.309

Tabella 6.6

Entrate da trasferimenti correnti dello Stato: Titolo II - Totale Categoria prima dal 1998 al 2007, in migliaia di euro

Fonte: Certificato del conto consuntivo

Comuni	1998	1999	2000	2001	2002	2003	2004	2005	2006	2007
Bastiglia	437	431	370	475	140	96	33	47	36	457
Bomporto	711	699	556	781	752	69	8	8	8	635
Campogalliano	741	716	543	855	156	191	58	48	31	0
Camposanto	710	649	537	649	647	661	642	591	132	486
Carpi	12.134	12.466	10.433	13.102	6.751	3.915	2.413	1.898	2.040	9.945
Castelfranco E.	3.464	3.269	2.904	3.804	1.385	827	368	430	131	3.075
Castelnuovo R.	1.362	1.339	1.140	1.251	1.325	213	287	222	223	175
Castelvetro	810	801	509	740	92	170	205	182	194	776
Cavezzo	1.276	1.247	1.079	1.352	628	425	241	230	163	1.066
Concordia	1.504	1.462	1.278	1.532	830	483	388	294	217	1.103
Fanano	599	549	480	594	344	289	227	204	163	438
Finale E.	3.628	3.526	3.264	3.308	3.154	1.156	710	437	327	1.940
Fiorano	1.982	1.543	941	1.668	45	465	30	30	30	1.210
Fiumalbo	328	306	278	323	230	191	174	164	132	209
Formigine	3.287	3.367	2.950	4.084	753	16	5	48	13	3.152
Frassinoro	632	653	615	703	702	756	705	709	501	756
Guiglia	732	699	625	701	710	380	292	293	264	594
Lama Mocogno	784	741	644	765	511	429	372	370	343	667
Maranello	1.903	1.696	1.370	2.005	521	45	68	42	67	1.730
Marano	751	709	641	789	363	241	97	81	86	510
Medolla	906	834	734	941	331	125	14	8	11	749
Mirandola	3.476	3.144	2.707	3.591	983	362	375	335	30	2.631
Modena	45.076	41.754	41.269	44.485	17.429	4.354	1.993	1.876	1.242	30.670
Montecreto	298	272	237	273	199	181	158	138	135	255
Montefiorino	668	658	648	692	473	426	421	386	302	706
Montese	945	848	768	871	601	520	398	274	333	672
Nonantola	1.744	1.714	1.426	1.704	395	249	134	279	291	358
Novi	1.424	1.435	1.127	1.418	646	380	20	5	7	1.043
Palagano	687	695	644	700	706	537	444	482	430	511
Pavullo	2.270	2.247	1.864	2.307	1.097	744	220	186	129	1.916
Pievepelago	468	457	360	470	353	279	224	201	167	281
Polinago	570	572	576	609	434	370	259	259	270	531
Prignano	988	978	890	969	935	490	481	416	434	764
Ravarino	1.189	1.097	930	1.032	955	262	198	119	51	662
Riolunato	422	392	367	399	308	283	286	247	198	315
San Cesario	818	821	716	947	368	281	67	33	18	639
San Felice	1.124	1.083	924	1.219	1.227	122	116	122	114	1.040
San Possidonio	687	677	600	703	712	364	329	319	295	678
San Prospero	706	669	561	747	344	123	49	33	8	534
Sassuolo	5.709	5.290	4.428	6.163	739	1.271	926	1.563	1.098	5.033
Savignano	999	950	784	1.091	209	50	75	103	87	758
Serramazzoni	801	805	646	776	394	206	20	22	23	683
Sestola	847	851	758	899	652	597	504	422	357	527
Soliera	1.661	1.625	1.339	1.899	643	364	28	34	30	1.501
Spilamberto	1.289	1.319	1.065	1.486	300	85	5	5	5	1.169
Vignola	2.531	2.387	2.042	3.024	553	296	411	316	382	2.465
Zocca	802	689	593	736	388	388	135	97	130	530
TOTALE	116.883	111.131	100.158	119.629	52.412	24.724	15.612	14.608	11.678	86.545

Tabella 6.7

Entrate extratributarie: Titolo III
dal 1998 al 2007, in migliaia di euro
Fonte: Certificato del conto consuntivo

Comuni	1998	1999	2000	2001	2002	2003	2004	2005	2006	2007
Bastiglia	256	259	334	303	279	267	422	461	491	501
Bomporto	744	858	905	876	850	874	984	1.185	1.253	1.325
Campogalliano	1.809	1.630	1.680	1.720	1.677	1.774	2.174	2.325	2.785	1.938
Camposanto	446	436	616	531	534	538	558	560	753	596
Carpi	30.816	14.279	12.968	13.793	13.871	14.470	17.614	17.946	20.473	14.137
Castelfranco E.	10.500	11.282	12.688	14.387	11.627	5.705	6.185	5.719	5.441	5.369
Castelnuovo R.	2.238	1.990	2.041	2.107	2.174	1.678	1.751	1.366	1.242	1.692
Castelvetro	4.331	2.750	1.240	1.120	1.099	719	739	860	898	1.198
Cavezzo	1.534	1.743	1.863	2.035	2.198	2.278	2.681	2.543	2.546	2.640
Concordia	1.376	1.542	1.571	1.551	1.620	1.858	1.969	1.913	1.924	2.135
Fanano	1.221	1.490	1.589	1.006	747	773	1.025	965	975	816
Finale E.	3.082	3.225	3.446	3.389	3.256	3.999	4.586	4.854	4.535	4.041
Fiorano	2.699	3.156	3.343	3.704	3.795	3.915	4.014	4.964	4.665	4.470
Fiumalbo	237	297	259	260	242	260	280	323	350	470
Formigine	2.674	3.453	3.335	3.918	4.082	4.095	4.243	4.769	4.920	5.030
Frassinoro	339	394	479	328	341	377	572	715	725	719
Guiglia	631	667	736	843	801	900	1.005	974	1.116	976
Lama Mocogno	512	436	394	417	434	422	456	501	572	724
Maranello	3.463	3.935	3.977	4.436	4.515	4.780	4.960	5.469	5.523	5.355
Marano	2.208	2.243	2.370	2.451	2.445	2.678	2.393	1.461	696	1.229
Medolla	824	1.073	1.013	878	838	959	1.351	1.537	1.556	1.683
Mirandola	3.722	4.120	4.168	4.502	4.971	4.788	5.110	5.320	6.123	5.408
Modena	69.679	78.065	70.908	71.797	48.513	57.716	61.796	63.476	64.292	66.583
Montecreto	241	248	291	404	316	269	232	238	256	255
Montefiorino	379	308	280	322	312	338	522	579	508	466
Montese	1.642	1.820	1.844	1.895	1.995	2.122	2.251	2.582	2.899	3.310
Nonantola	1.763	1.801	1.842	2.073	1.801	1.783	1.747	2.183	2.040	1.852
Novi	1.166	1.217	1.444	1.488	1.519	1.630	1.694	1.563	1.920	1.316
Palagano	325	361	233	205	337	294	366	281	452	582
Pavullo	8.572	8.050	3.889	3.651	3.181	4.141	4.002	4.018	3.920	4.146
Pievepelago	438	738	636	623	512	626	855	915	857	927
Polinago	400	301	291	294	330	337	370	588	459	330
Prignano	439	444	490	599	561	581	601	385	544	427
Ravarino	1.808	1.644	1.653	1.724	1.869	1.890	1.921	1.938	1.871	1.911
Riolunato	874	1.278	1.309	694	918	1.155	607	818	802	623
San Cesario	1.788	1.781	1.844	2.230	1.603	811	1.061	837	1.002	1.012
San Felice	1.279	1.228	1.247	1.203	1.457	1.495	1.652	1.520	1.862	1.995
San Possidonio	367	386	398	434	444	514	527	671	747	767
San Prospero	677	601	704	692	760	837	919	998	968	1.085
Sassuolo	6.850	8.411	8.851	9.753	8.734	8.954	9.016	10.072	9.543	9.416
Savignano	815	985	1.108	1.067	994	889	982	734	746	1.202
Serramazzoni	825	837	896	892	863	887	1.023	1.061	797	827
Sestola	1.501	2.201	1.614	1.283	1.672	1.785	1.875	1.966	2.241	1.939
Soliera	2.199	2.114	2.351	2.384	2.431	2.753	3.043	3.474	3.415	3.034
Spilamberto	6.945	4.250	2.140	1.799	1.947	1.613	1.491	1.503	1.103	1.551
Vignola	9.737	7.959	4.022	3.513	3.298	3.673	4.181	4.393	4.778	3.990
Zocca	854	1.132	787	858	857	857	1.102	975	1.068	1.136
TOTALE	197.226	189.421	172.084	176.435	149.616	156.054	168.910	174.497	178.649	173.135

Tabella 6.8

Entrate correnti: Titolo I - II - III
dal 1998 al 2007, in migliaia di euro
Fonte: Certificato del conto consuntivo

Comuni	1998	1999	2000	2001	2002	2003	2004	2005	2006	2007
Bastiglia	1.696	1.861	2.033	2.092	2.055	2.188	2.408	2.389	2.401	2.591
Bomporto	3.686	4.011	4.070	4.513	4.549	4.885	4.871	5.390	4.620	5.049
Campogalliano	6.158	6.162	6.415	6.662	6.748	7.004	7.294	7.789	7.311	6.709
Camposanto	2.116	2.168	2.322	2.391	2.399	2.416	2.521	2.502	2.690	2.718
Carpi	69.783	52.374	55.007	55.565	52.473	54.435	56.204	56.441	58.803	53.940
Castelfranco E.	21.668	22.685	24.826	27.021	25.076	20.298	21.642	22.013	18.323	19.547
Castelnuovo R.	7.979	7.564	7.828	8.579	9.394	9.359	9.665	11.083	11.143	9.982
Castelvetro	8.835	7.352	6.011	6.684	6.970	7.167	6.811	7.130	7.012	7.842
Cavezzo	5.575	5.881	6.087	6.578	6.295	6.623	7.060	7.002	6.828	7.421
Concordia	5.633	5.914	6.154	6.327	6.047	6.394	6.437	6.423	6.325	6.805
Fanano	3.305	3.599	3.731	3.154	2.919	3.070	3.328	3.293	3.256	3.385
Finale E.	12.081	13.123	13.917	14.303	14.384	13.565	14.399	14.419	14.077	14.980
Fiorano	15.035	15.792	15.844	16.673	16.584	17.583	17.604	16.034	15.896	15.969
Fiumalbo	1.479	1.586	1.586	1.580	1.662	1.663	1.753	1.776	1.850	1.938
Formigine	15.795	17.327	18.430	20.157	21.485	22.361	22.436	19.338	19.553	21.016
Frassinoro	1.757	1.843	2.001	1.934	1.935	2.181	2.370	2.591	2.586	2.960
Guiglia	2.878	2.899	2.889	3.054	3.008	3.174	3.239	3.243	3.551	3.572
Lama Mocogno	2.620	2.591	2.511	2.618	2.757	2.866	2.778	2.829	2.957	3.243
Maranello	11.887	12.676	13.272	14.508	14.878	15.476	15.766	13.794	14.314	14.640
Marano	4.131	4.244	4.511	4.793	4.920	5.262	5.128	4.342	3.642	4.259
Medolla	3.608	3.942	3.986	4.203	3.726	4.126	4.618	4.695	4.641	5.075
Mirandola	16.010	16.573	18.759	19.794	19.077	19.994	18.633	21.737	21.029	19.585
Modena	198.383	199.371	206.363	212.427	194.334	203.606	209.609	213.934	188.230	203.384
Montecreto	1.173	1.210	1.269	1.457	1.384	1.309	1.255	1.229	1.239	1.275
Montefiorino	1.695	1.748	1.716	1.756	1.760	1.896	2.102	2.081	2.057	2.206
Montese	3.900	3.958	4.075	4.254	4.511	4.696	4.640	4.992	5.297	5.855
Nonantola	7.613	7.645	7.840	8.333	8.852	9.171	9.230	9.926	8.891	9.104
Novi	5.956	5.873	6.224	6.380	6.618	6.013	5.952	6.250	6.515	6.266
Palagano	1.607	1.687	1.565	1.554	1.707	1.891	1.989	2.009	2.145	2.239
Pavullo	16.405	16.085	12.093	12.287	13.204	12.941	12.409	12.572	12.489	13.745
Pievepelago	2.144	2.495	2.380	2.524	2.523	2.594	2.808	2.985	3.035	3.148
Polinago	1.399	1.433	1.492	1.551	1.681	1.658	1.600	1.845	1.730	1.785
Prignano	1.959	2.043	2.110	2.453	2.393	2.494	2.581	2.401	2.676	2.331
Ravarino	4.824	4.717	4.879	4.954	4.973	4.992	5.189	5.356	4.836	5.161
Riolunato	1.673	2.032	2.088	1.479	1.729	1.946	1.400	1.613	1.551	1.524
San Cesario	4.595	4.597	4.726	5.489	4.771	4.300	4.437	4.344	4.010	4.260
San Felice	5.505	5.508	5.700	5.907	6.433	6.471	6.475	7.188	7.518	7.968
San Possidonio	2.019	2.193	2.224	2.262	2.453	2.678	2.758	3.020	3.154	3.161
San Prospero	3.026	3.083	3.344	3.384	3.241	3.397	3.418	3.489	3.441	4.005
Sassuolo	29.643	32.523	33.096	35.179	35.238	38.216	38.882	34.004	33.860	35.319
Savignano	5.159	5.353	5.383	5.657	5.834	5.827	5.797	5.675	5.765	6.694
Serramazzoni	4.385	4.674	4.994	5.187	5.376	4.893	5.048	5.127	4.938	5.220
Sestola	4.351	5.198	4.644	4.305	5.034	5.043	5.181	5.081	5.330	5.038
Soliera	8.360	8.663	9.035	9.267	9.878	10.883	10.944	10.628	11.399	11.346
Spilamberto	12.277	9.323	7.043	7.308	7.793	8.150	7.605	8.013	7.844	8.810
Vignola	20.591	18.234	14.903	14.906	15.887	16.165	16.433	17.573	18.447	19.593
Zocca	3.705	4.046	3.813	3.944	4.113	4.113	4.381	4.255	4.322	4.540
TOTALE	576.062	565.859	575.188	597.389	581.062	597.430	609.085	611.841	583.529	607.198

Tabella 6.9

Entrate derivanti da alienazione, trasferimenti di capitali e riscossione crediti: Titolo IV

dal 1998 al 2007, in migliaia di euro

Fonte: Certificato del conto consuntivo

Comuni	1998	1999	2000	2001	2002	2003	2004	2005	2006	2007
Bastiglia	362	227	356	623	833	664	454	455	583	473
Bomporto	1.268	892	1.828	1.436	1.969	1.247	2.155	3.359	1.758	2.333
Campogalliano	2.315	1.827	2.148	1.541	1.245	2.417	2.729	1.158	1.840	1.607
Camposanto	156	206	340	335	364	358	474	1.091	796	306
Carpi	9.933	5.347	18.757	10.601	11.635	21.573	29.864	12.799	21.453	23.786
Castelfranco E.	4.730	3.700	2.352	2.666	7.659	8.847	5.923	12.674	6.925	5.922
Castelnuovo R.	2.716	1.874	2.351	2.016	4.813	7.716	4.185	6.487	2.971	2.835
Castelvetro	767	772	1.198	1.039	1.064	2.985	1.210	6.197	3.272	2.085
Cavezzo	600	1.304	1.745	2.795	1.524	939	715	2.080	1.065	1.010
Concordia	1.513	713	2.053	1.058	683	1.193	861	2.008	1.109	530
Fanano	445	285	205	601	775	577	1.918	1.894	1.529	606
Finale E.	1.557	2.358	6.710	1.824	6.220	2.093	2.839	1.463	1.348	1.046
Fiorano	6.203	2.365	2.515	1.724	1.885	2.773	1.347	1.513	8.430	2.769
Fiumalbo	304	199	616	684	1.029	371	340	2.072	665	764
Formigine	3.915	4.970	10.629	8.055	7.658	4.776	6.388	8.525	14.544	12.439
Frassinoro	222	399	592	693	596	3.559	1.149	2.757	2.274	1.841
Guiglia	558	338	1.152	1.276	767	818	799	683	535	2.027
Lama Mocogno	678	277	1.023	735	820	1.044	1.028	1.853	1.091	753
Maranello	7.837	2.898	2.760	5.136	2.764	4.450	9.540	1.740	8.118	2.083
Marano	264	443	791	2.441	790	1.150	861	6.069	2.699	1.447
Medolla	662	919	1.473	2.250	1.162	1.189	812	1.071	4.394	5.011
Mirandola	2.578	3.918	3.924	6.294	8.109	7.225	4.974	2.130	2.317	14.180
Modena	46.426	57.361	69.635	71.664	90.849	115.682	72.537	117.100	52.491	70.436
Montecreto	186	76	245	108	1.351	493	429	920	178	130
Montefiorino	400	368	594	331	1.076	5.657	1.053	2.156	3.822	2.051
Montese	450	578	970	1.906	1.852	2.770	1.775	987	838	1.805
Nonantola	3.462	4.137	2.499	2.815	5.937	5.305	3.016	2.415	2.807	1.713
Novi	1.101	802	1.744	598	1.381	806	1.049	971	1.596	1.035
Palagano	174	440	401	542	509	370	804	588	713	400
Pavullo	2.367	2.101	2.010	3.952	4.899	4.000	5.906	9.777	2.217	6.510
Pievepelago	794	321	352	699	1.436	600	760	1.471	2.629	1.451
Polinago	970	234	1.446	627	870	3.211	678	556	464	493
Prignano	541	334	395	359	630	547	1.036	1.213	381	748
Ravarino	405	531	328	398	402	833	855	806	411	527
Riolunato	217	110	97	833	290	1.495	651	1.373	104	1.421
San Cesario	927	690	682	837	596	1.426	2.050	2.815	1.182	2.958
San Felice	2.671	1.957	1.606	2.532	2.826	3.358	2.176	1.864	2.510	1.816
San Possidonio	197	228	919	458	332	1.034	639	399	904	1.003
San Prospero	642	941	1.226	684	826	1.171	741	1.110	1.657	824
Sassuolo	10.256	5.258	3.469	8.929	6.345	16.021	5.586	4.937	33.610	8.485
Savignano	833	536	491	766	1.970	1.409	2.209	4.195	1.174	3.941
Serramazzoni	2.399	2.066	1.576	1.377	209	1.452	2.755	1.474	1.648	1.547
Sestola	1.240	478	1.078	1.071	1.935	2.386	1.330	3.047	2.304	544
Soliera	2.949	1.568	2.181	2.686	1.832	2.967	3.972	7.725	3.931	4.318
Spilamberto	683	1.604	1.193	1.844	1.147	3.008	3.725	7.205	3.817	3.630
Vignola	1.214	2.320	1.971	1.482	4.741	8.639	8.640	5.386	8.716	5.333
Zocca	956	1.361	1.325	1.076	2.931	2.931	2.400	1.289	727	3.013
TOTALE	132.045	122.631	163.950	164.399	201.538	265.534	207.337	261.860	220.549	211.990

Tabella 6.10

Entrate derivanti da accensioni di prestiti: Titolo V

dal 1998 al 2007, in migliaia di euro

Fonte: Certificato del conto consuntivo

Comuni	1998	1999	2000	2001	2002	2003	2004	2005	2006	2007
Bastiglia	235	0	0	820	0	0	0	396	250	32
Bomporto	496	64	0	0	0	0	187	0	0	0
Campogalliano	0	0	0	0	1.428	0	745	1.000	0	250
Camposanto	173	393	270	284	780	568	401	410	0	0
Carpi	5.374	2.050	4.259	2.609	2.581	7.500	4.100	6.375	7.000	4.000
Castelfranco E.	0	501	0	545	2.215	250	858	600	2.033	0
Castelnuovo R.	134	947	160	1.343	640	220	825	2.057	915	900
Castelvetro	844	2.371	1.528	1.317	1.728	1.498	1.350	750	900	523
Cavezzo	162	699	1.678	1.530	462	0	187	1.720	0	0
Concordia	148	742	1.333	1.161	866	1.208	0	300	0	85
Fanano	274	836	238	437	957	591	490	741	814	785
Finale E.	8.366	10.284	6.990	2.635	6.887	1.751	6.265	3.651	1.787	7.534
Fiorano	3.015	837	1.542	1.563	1.007	5.660	888	2.188	600	450
Fiumalbo	0	234	155	191	756	164	0	830	0	250
Formigine	5.827	708	1.181	2.217	8.732	5.302	3.922	2.351	4.500	1.520
Frassinoro	979	346	200	133	101	814	0	73	625	130
Guiglia	232	0	155	0	0	248	261	227	285	1.244
Lama Mocogno	310	225	748	191	318	533	604	150	312	423
Maranello	3.591	947	1.472	2.906	594	3.451	4.280	2.615	3.345	727
Marano	5.300	3.941	2.300	524	1.301	4.448	3.145	1.266	0	120
Medolla	250	18	0	258	171	806	1.256	5.276	1.080	789
Mirandola	2.275	2.785	6.690	1.575	0	1.356	383	2.432	1.376	1.380
Modena	12.945	11.883	3.200	4.563	1.848	5.506	11.741	6.389	0	0
Montecreto	368	293	77	174	0	0	0	508	300	0
Montefiorino	131	269	207	131	0	452	272	697	174	837
Montese	762	586	516	515	554	852	832	3.214	4.887	4.352
Nonantola	2.298	4.133	0	0	3.000	0	1.200	0	0	0
Novi	425	1.022	324	2.341	1.380	2.293	2.640	1.097	1.029	0
Palagano	212	343	352	119	235	246	763	487	303	375
Pavullo	2.356	4.252	2.934	646	104	1.008	1.884	7.330	2.368	4.054
Pievepelago	1.366	266	169	257	1.453	1.541	369	578	877	530
Polinago	591	0	103	265	300	0	345	0	120	320
Prignano	0	0	0	0	103	402	905	490	307	250
Ravarino	735	0	1.245	0	181	1.027	200	0	0	195
Riolunato	103	0	310	83	75	26	301	130	0	175
San Cesario	293	62	0	258	0	1.019	0	0	200	0
San Felice	1.079	1.282	2.235	1.040	702	2.030	3.032	2.666	2.967	1.270
San Possidonio	304	216	75	1.387	163	719	0	950	66	28
San Prospero	1.662	1.059	958	1.463	2.851	3.782	4.008	2.791	0	335
Sassuolo	878	695	3.177	0	1.069	6.273	8.129	5.611	7.280	1.250
Savignano	310	0	0	775	122	0	0	0	780	0
Serramazzoni	181	219	506	548	155	1.226	1.998	780	896	752
Sestola	1.539	600	261	704	258	283	898	1.737	839	761
Soliera	22	413	445	640	2.918	1.628	2.672	390	1.010	400
Spilamberto	491	52	0	839	0	1.361	2.176	626	0	200
Vignola	372	0	0	1.163	1.813	1.300	1.387	0	0	0
Zocca	1.309	259	538	19	205	205	150	524	274	246
TOTALE	68.718	56.832	48.529	40.171	51.016	69.548	76.048	72.402	50.499	37.471

Tabella 6.11

Entrate per conto di terzi: Titolo VI
dal 1998 al 2007, in migliaia di euro
Fonte: Certificato del conto consuntivo

Comuni	1998	1999	2000	2001	2002	2003	2004	2005	2006	2007
Bastiglia	169	170	200	189	200	215	230	248	293	260
Bomporto	396	405	418	359	492	418	498	596	1.078	571
Campogalliano	817	1.039	769	795	798	855	1.084	1.054	970	916
Camposanto	228	271	434	314	333	288	386	488	301	239
Carpi	15.525	8.915	7.487	6.880	7.467	7.017	7.175	7.703	7.999	6.116
Castelfranco E.	5.109	5.362	5.183	5.571	5.940	2.768	3.027	3.379	6.371	6.131
Castelnuovo R.	1.143	686	748	850	1.152	1.367	1.099	1.192	1.611	1.131
Castelvetro	526	668	726	580	544	685	1.046	1.081	836	825
Cavezzo	589	535	510	620	606	593	697	595	711	597
Concordia	618	615	681	792	652	647	729	681	732	676
Fanano	236	209	188	286	203	242	309	244	254	248
Finale E.	1.068	1.266	1.402	2.587	1.963	1.732	1.709	1.351	1.605	1.501
Fiorano	1.082	1.104	1.139	1.110	1.354	1.422	1.564	1.388	5.140	1.501
Fiumalbo	108	111	145	153	130	130	153	171	184	160
Formigine	1.826	2.214	2.637	6.478	6.540	3.878	2.377	3.844	17.200	2.929
Frassinoro	133	165	137	207	248	225	306	548	329	261
Guiglia	233	463	832	818	623	276	421	451	375	389
Lama Mocogno	220	225	223	233	246	252	283	298	306	291
Maranello	1.041	1.043	1.030	1.325	1.425	1.402	1.622	6.720	9.575	2.563
Marano	243	243	229	297	265	309	648	363	310	257
Medolla	382	539	357	449	599	441	542	476	776	547
Mirandola	2.699	1.980	1.695	2.226	3.767	1.873	2.833	4.880	2.256	2.759
Modena	32.595	21.885	20.880	22.043	27.922	24.347	24.687	23.002	31.899	40.434
Montecreto	90	96	97	104	157	93	133	85	97	91
Montefiorino	146	196	132	169	215	214	249	249	257	684
Montese	397	416	391	413	468	492	604	596	600	517
Nonantola	829	1.055	1.006	1.019	876	10.115	9.499	6.302	5.249	3.002
Novi	732	689	675	829	1.038	2.121	1.544	900	1.521	1.408
Palagano	143	153	165	175	189	213	199	173	227	199
Pavullo	2.760	1.974	1.190	1.609	2.382	1.185	1.074	1.115	1.420	1.201
Pievepelago	193	214	167	190	203	200	182	231	199	234
Polinago	149	141	138	166	133	170	157	205	193	277
Prignano	166	167	213	216	207	230	232	198	245	242
Ravarino	724	698	518	709	738	925	791	608	842	524
Riolunato	104	127	130	112	137	138	167	138	132	130
San Cesario	882	940	943	993	811	445	517	489	536	451
San Felice	550	524	560	628	807	701	898	1.071	1.224	804
San Possidonio	179	223	244	255	232	242	289	276	316	278
San Prospero	294	297	392	354	344	367	381	324	395	396
Sassuolo	2.244	2.426	2.426	2.499	2.838	3.087	3.741	3.927	28.540	4.012
Savignano	626	525	507	554	828	805	1.036	590	651	875
Serramazzoni	401	403	484	581	478	1.018	1.329	664	2.523	624
Sestola	305	328	285	301	302	307	380	375	359	331
Soliera	805	835	780	988	2.620	2.580	1.074	1.356	1.199	744
Spilamberto	2.726	1.808	676	712	822	854	860	949	961	882
Vignola	5.197	4.050	1.515	1.511	1.528	2.035	1.969	2.295	2.613	3.039
Zocca	308	393	322	328	494	494	411	396	402	429
TOTALE	87.939	68.790	62.006	70.575	82.317	80.413	81.142	84.265	141.811	92.675

Tabella 6.12

Totale delle spese: somma Titoli I - IV

dal 1998 al 2007, in migliaia di euro

Fonte: Certificato del conto consuntivo

Comuni	1998	1999	2000	2001	2002	2003	2004	2005	2006	2007
Bastiglia	2.506	2.262	2.615	3.767	3.182	3.058	3.116	3.606	3.628	3.418
Bomporto	6.026	5.346	6.258	6.447	7.038	6.524	7.944	9.296	7.718	7.947
Campogalliano	9.295	9.218	9.500	9.239	10.467	10.296	11.914	11.196	10.336	9.475
Camposanto	2.568	3.103	3.434	3.474	3.820	3.690	3.719	4.528	3.716	3.331
Carpi	101.982	70.980	86.210	77.246	74.782	91.269	97.426	84.768	95.543	88.345
Castelfranco E.	31.511	33.225	33.167	36.204	41.217	32.678	31.857	39.797	34.675	31.749
Castelnuovo R.	12.035	11.482	11.216	12.940	16.264	18.964	15.913	21.195	16.903	14.888
Castelvetro	12.072	11.258	9.250	9.889	10.486	13.150	10.908	14.997	12.532	11.543
Cavezzo	6.918	8.480	9.969	11.130	9.485	8.126	8.747	11.683	8.567	9.086
Concordia	8.127	8.125	10.410	9.517	8.329	9.417	8.104	9.403	8.236	8.223
Fanano	4.768	5.065	4.452	4.578	4.883	4.459	6.151	6.307	5.973	5.093
Finale E.	22.646	26.731	29.083	21.944	29.489	19.079	25.777	20.998	19.546	25.869
Fiorano	25.802	20.501	21.766	21.744	21.339	28.036	22.304	22.124	30.603	21.161
Fiumalbo	1.906	2.191	2.566	2.645	3.710	2.429	2.346	4.899	2.770	2.956
Formigine	27.360	25.378	32.791	37.509	45.481	36.204	35.610	34.284	55.974	37.965
Frassinoro	3.143	2.839	2.757	3.375	2.899	6.797	3.960	6.035	5.868	5.121
Guiglia	3.873	3.712	4.897	5.339	4.580	4.598	4.785	4.653	4.747	7.161
Lama Mocogno	3.921	3.345	4.643	3.867	4.174	4.778	4.856	5.189	4.814	4.751
Maranello	24.945	17.918	18.559	23.605	19.701	25.952	31.674	25.344	35.908	20.310
Marano	9.953	9.044	7.843	8.076	7.345	11.111	9.724	11.888	6.609	6.177
Medolla	4.929	5.442	5.798	7.331	5.791	6.581	7.260	11.544	10.878	11.495
Mirandola	23.849	25.833	31.332	30.713	28.692	33.218	26.588	31.844	27.545	37.031
Modena	291.752	291.920	300.583	310.588	314.903	349.134	318.649	359.841	274.230	313.341
Montecreto	1.928	1.648	1.719	1.888	2.904	1.909	1.867	2.713	1.867	1.563
Montefiorino	2.362	2.592	2.652	2.384	3.031	8.247	3.724	5.204	6.371	5.806
Montese	5.541	5.663	5.912	7.044	7.367	8.825	8.101	9.775	11.842	11.164
Nonantola	14.815	16.961	12.088	12.556	18.966	24.836	23.192	18.400	17.324	13.836
Novi	8.827	8.872	9.293	10.219	10.406	11.167	11.215	9.317	10.740	8.806
Palagano	2.141	2.664	2.507	2.405	2.644	2.735	3.756	3.291	3.455	3.223
Pavullo	23.904	24.552	18.364	18.791	20.434	19.534	21.859	30.858	18.571	25.573
Pievepelago	4.440	3.343	3.068	3.796	5.679	4.923	4.122	5.339	6.768	5.434
Polinago	3.084	1.966	3.292	2.594	2.931	5.030	2.747	2.541	2.412	2.793
Prignano	2.810	2.576	2.899	3.029	3.449	3.848	4.928	4.542	3.752	3.684
Ravarino	6.699	5.939	7.038	6.164	6.387	7.923	7.055	6.826	6.269	6.386
Riolunato	2.098	2.314	2.634	2.582	2.184	3.545	2.654	3.214	1.826	3.263
San Cesario	6.900	6.319	6.733	7.733	6.234	7.315	6.677	7.911	6.075	7.559
San Felice	9.889	9.264	10.373	10.405	11.168	12.774	12.676	12.866	14.288	11.970
San Possidonio	2.646	2.953	3.384	4.423	3.276	4.665	3.813	4.758	4.387	4.543
San Prospero	5.785	5.183	6.443	6.073	7.249	8.735	8.628	7.922	5.418	5.555
Sassuolo	44.307	41.301	44.755	46.998	45.466	63.468	56.412	49.601	102.911	48.768
Savignano	7.154	6.381	6.872	7.798	8.635	8.211	8.532	11.243	8.536	11.362
Serramazzoni	7.731	7.738	7.736	8.018	6.336	8.689	11.217	8.321	10.243	8.242
Sestola	7.589	6.797	6.240	6.525	7.635	8.092	7.900	10.505	8.957	6.774
Soliera	12.148	11.679	12.535	13.640	17.296	18.099	19.064	19.780	17.676	16.890
Spilamberto	16.349	13.255	9.179	10.855	9.874	13.477	14.421	15.976	12.803	13.731
Vignola	27.664	25.313	18.917	19.432	23.634	28.642	27.308	26.602	30.016	28.314
Zocca	6.186	6.193	6.133	5.366	7.718	7.718	7.408	6.635	5.756	6.299
TOTALE	874.883	824.865	859.865	881.886	918.959	1.021.955	978.607	1.039.558	1.005.580	947.971

Tabella 6.13

Spese correnti: Titolo I

dal 1998 al 2007, in migliaia di euro

Fonte: Certificato del conto consuntivo

Comuni	1998	1999	2000	2001	2002	2003	2004	2005	2006	2007
Bastiglia	1.645	1.737	1.953	2.088	2.145	2.196	2.492	2.471	2.520	2.552
Bomporto	3.589	3.860	3.939	4.167	3.985	4.292	4.581	5.064	4.635	4.857
Campogalliano	6.064	6.247	6.606	6.817	6.870	7.159	7.381	7.695	7.164	6.697
Camposanto	1.932	2.102	2.267	2.317	2.274	2.411	2.516	2.547	2.500	2.570
Carpi	69.921	52.898	55.656	56.812	51.824	54.090	55.157	57.082	57.949	54.544
Castelfranco E.	20.899	21.996	24.096	26.421	24.456	19.496	21.345	22.897	19.244	19.589
Castelnuovo R.	7.652	7.439	7.779	8.362	8.524	9.041	9.307	8.877	9.199	10.038
Castelvetro	8.423	7.363	5.813	6.450	6.702	6.916	6.869	7.258	7.200	7.461
Cavezzo	5.290	5.459	5.609	6.018	5.787	6.147	6.567	6.765	6.520	6.858
Concordia	5.429	5.588	5.784	6.053	5.772	6.034	6.126	6.219	6.208	6.554
Fanano	2.896	3.289	3.453	3.073	2.603	2.754	3.091	3.214	3.232	3.261
Finale E.	11.039	11.846	13.068	14.416	14.066	12.547	13.337	13.701	13.457	14.241
Fiorano	14.083	14.635	15.074	15.793	15.344	15.428	16.751	15.270	15.100	15.560
Fiumalbo	1.207	1.260	1.234	1.269	1.428	1.432	1.385	1.546	1.705	1.655
Formigine	15.911	16.950	18.322	20.324	20.937	21.566	22.102	19.159	19.694	21.002
Frassinoro	1.589	1.740	1.749	1.805	1.773	2.011	2.262	2.459	2.480	2.720
Guiglia	2.520	2.615	2.598	2.802	2.795	3.058	3.109	3.113	3.328	3.387
Lama Mocogno	2.348	2.290	2.404	2.456	2.529	2.710	2.763	2.860	2.823	2.810
Maranello	11.251	12.043	12.463	13.504	13.721	14.143	14.664	12.947	13.633	14.028
Marano	4.064	4.276	4.450	4.736	4.972	5.467	5.451	4.639	3.793	3.720
Medolla	3.582	3.870	3.955	4.242	3.815	3.993	4.292	4.614	4.425	4.746
Mirandola	16.121	16.946	18.111	19.190	17.692	18.553	17.554	18.210	17.497	18.317
Modena	190.144	196.452	198.857	207.144	186.301	197.712	210.223	215.596	190.818	199.401
Montecreto	907	971	1.083	1.266	1.179	1.101	1.138	1.092	1.178	1.266
Montefiorino	1.620	1.653	1.627	1.666	1.705	1.835	2.024	2.121	2.007	2.111
Montese	3.486	3.599	3.663	3.801	3.929	4.267	4.397	4.778	5.292	5.585
Nonantola	7.571	7.357	7.725	8.139	8.625	9.075	9.450	9.808	9.137	9.080
Novi	5.628	5.539	5.773	5.927	6.167	5.287	5.438	5.927	5.902	5.736
Palagano	1.557	1.609	1.526	1.572	1.704	1.884	1.953	1.948	2.044	2.114
Pavullo	15.488	15.316	11.412	11.679	12.049	11.453	11.704	11.840	11.545	12.435
Pievepelago	1.927	2.348	2.234	2.425	2.431	2.458	2.632	2.840	2.867	3.129
Polinago	1.207	1.305	1.304	1.336	1.444	1.535	1.532	1.605	1.576	1.644
Prignano	1.840	1.994	2.131	2.261	2.327	2.536	2.582	2.604	2.713	2.400
Ravarino	4.416	4.428	4.433	4.587	4.881	4.780	5.104	5.447	4.785	4.890
Riolunato	1.420	1.543	1.633	1.425	1.535	1.674	1.233	1.442	1.466	1.427
San Cesario	4.386	4.348	4.514	5.140	4.644	4.166	4.513	4.423	4.057	4.178
San Felice	5.575	5.646	5.935	6.115	6.307	6.674	6.932	7.237	7.258	7.844
San Possidonio	1.980	2.103	2.132	2.244	2.457	2.542	2.732	3.027	2.994	3.036
San Prospero	2.819	3.042	3.407	3.529	3.310	3.404	3.449	3.568	3.280	3.731
Sassuolo	28.514	30.002	32.019	34.270	33.201	35.671	36.776	33.719	32.788	33.600
Savignano	4.938	4.779	5.060	5.291	5.272	5.230	5.259	5.571	5.687	6.187
Serramazzoni	4.324	4.615	4.904	5.395	5.193	4.586	4.877	5.246	4.959	5.391
Sestola	3.601	4.258	3.884	3.946	4.245	4.539	4.984	5.113	5.153	4.867
Soliera	7.915	8.276	8.694	8.975	9.412	10.311	10.934	10.367	11.461	11.257
Spilamberto	11.753	9.288	6.862	7.297	7.639	7.778	7.879	8.120	8.206	8.659
Vignola	19.463	17.168	14.357	14.905	15.291	15.857	16.784	17.786	18.642	19.174
Zocca	3.560	3.701	3.578	3.603	3.726	3.726	4.034	3.967	4.069	4.072
TOTALE	553.493	547.786	555.131	583.053	554.987	571.529	597.667	603.796	574.190	590.380

Tabella 6.14

Spese in conto capitale: Titolo II
dal 1998 al 2007, in migliaia di euro
Fonte: Certificato del conto consuntivo

Comuni	1998	1999	2000	2001	2002	2003	2004	2005	2006	2007
Bastiglia	566	226	324	1.355	727	526	298	793	704	493
Bomporto	1.811	849	1.668	1.689	2.366	1.630	2.702	3.475	1.851	2.328
Campogalliano	2.156	1.705	1.948	1.428	1.892	2.071	3.236	2.015	2.026	1.684
Camposanto	263	582	564	639	714	625	471	1.271	719	333
Carpi	13.639	6.890	20.526	10.842	12.753	27.360	32.226	14.144	23.558	24.460
Castelfranco E.	4.597	5.251	3.218	3.496	10.142	9.820	6.925	13.098	8.697	5.725
Castelnuovo R.	2.793	2.720	2.267	3.272	6.058	8.036	4.991	10.698	4.234	3.399
Castelvetro	2.917	3.002	2.496	2.581	2.889	4.857	2.462	4.769	3.941	2.591
Cavezzo	785	2.182	3.513	3.328	2.212	1.006	1.126	2.224	942	810
Concordia	1.818	1.653	3.635	2.321	1.496	2.402	889	2.201	983	679
Fanano	1.374	1.402	613	1.013	1.863	1.220	2.502	2.613	2.282	1.339
Finale E.	3.644	5.010	13.338	3.787	11.397	2.973	9.097	4.359	2.707	2.038
Fiorano	9.542	3.766	4.742	3.870	3.590	10.240	2.899	4.377	4.055	3.072
Fiumalbo	376	613	981	1.008	1.927	652	623	3.021	763	1.021
Formigine	9.123	5.409	10.933	10.014	17.239	9.802	10.127	10.052	10.347	12.606
Frassinoro	1.299	772	727	1.245	749	4.431	1.257	2.897	2.958	2.021
Guiglia	921	442	1.265	1.547	989	1.122	1.050	929	818	3.076
Lama Mocogno	1.146	585	1.829	952	1.204	1.624	1.599	1.435	1.498	1.467
Maranello	11.831	3.978	4.052	8.115	3.806	9.672	14.636	4.699	6.599	2.798
Marano	1.581	1.153	834	2.544	1.163	2.030	339	4.588	2.175	940
Medolla	853	918	1.339	2.483	1.208	1.986	2.263	1.932	5.443	5.660
Mirandola	4.424	6.206	10.883	8.313	6.196	8.650	5.098	7.614	4.580	14.333
Modena	59.604	43.833	55.201	66.823	91.623	119.440	78.202	101.006	48.042	67.903
Montecreto	685	381	327	324	1.370	536	463	1.414	497	157
Montefiorino	524	672	812	451	1.013	6.107	1.367	2.753	3.994	2.887
Montese	1.319	1.328	1.487	2.415	2.528	3.654	2.454	1.426	1.075	692
Nonantola	5.714	7.672	2.426	2.669	8.950	5.024	3.579	1.700	2.337	1.141
Novi	2.090	2.243	2.361	2.973	2.597	3.109	3.502	1.706	2.473	771
Palagano	370	828	751	564	649	521	1.495	1.049	1.032	735
Pavullo	4.720	6.180	4.804	4.405	4.806	4.195	7.542	9.146	1.863	8.067
Pievepelago	2.111	527	418	901	2.764	2.009	1.022	1.994	3.402	1.810
Polinago	1.653	424	1.752	1.018	1.270	3.226	941	591	501	740
Prignano	677	289	485	475	840	1.000	2.014	1.644	695	941
Ravarino	929	313	1.561	449	382	1.822	781	446	356	674
Riolunato	404	490	728	888	374	1.601	1.111	1.518	144	1.634
San Cesario	1.554	940	1.190	1.497	672	2.604	1.534	2.882	1.379	2.835
San Felice	3.586	2.890	3.460	3.258	3.680	5.018	4.411	4.001	3.811	2.486
San Possidonio	430	562	933	1.851	495	1.751	606	1.294	827	1.016
San Prospero	2.384	1.553	2.333	1.660	717	1.346	1.213	1.875	1.295	974
Sassuolo	12.715	8.046	9.511	9.375	8.558	23.652	14.829	10.566	31.474	9.896
Savignano	1.322	520	949	1.698	2.223	841	1.948	3.435	1.999	4.064
Serramazzoni	2.685	2.355	1.977	1.738	353	2.804	4.729	2.078	2.403	1.854
Sestola	3.215	1.167	1.522	1.707	2.549	2.751	2.018	4.565	3.041	1.166
Soliera	3.015	2.123	2.596	3.201	4.743	4.587	6.426	3.937	4.551	4.368
Spilamberto	1.589	1.784	1.318	2.473	1.019	3.875	3.803	5.169	3.288	3.828
Vignola	2.572	3.189	2.414	2.518	5.769	8.247	8.075	6.028	8.263	5.586
Zocca	2.081	1.824	1.930	1.088	3.127	3.127	2.493	1.364	740	1.375
TOTALE	195.409	147.449	194.940	192.260	245.653	325.579	263.373	276.791	221.363	220.473

Tabella 6.15

Spese per investimenti: Titolo II - spese in conto capitale esclusi i trasferimenti e le concessioni di crediti dal 1998 al 2007, in migliaia di euro

Fonte: Certificato del conto consuntivo

Comuni	1998	1999	2000	2001	2002	2003	2004	2005	2006	2007
Bastiglia	566	221	319	1.352	726	512	223	661	618	337
Bomporto	1.777	824	1.443	1.438	2.020	1.515	2.674	1.184	1.827	2.271
Campogalliano	2.147	1.648	1.937	1.417	1.873	2.057	3.219	1.998	1.994	1.616
Camposanto	263	582	564	639	714	625	471	1.271	719	317
Carpi	12.680	6.716	19.974	10.112	12.247	26.384	29.499	13.326	16.985	13.327
Castelfranco E.	4.542	4.885	2.785	3.307	10.029	9.050	6.669	12.125	8.440	5.497
Castelnuovo R.	2.550	2.648	2.168	3.227	5.907	7.952	4.921	10.555	4.071	3.227
Castelvetro	2.717	2.891	2.419	2.541	2.767	4.741	2.406	3.362	2.966	2.477
Cavezzo	785	2.182	3.513	3.314	2.206	1.004	1.120	2.219	910	792
Concordia	1.732	1.514	3.542	2.262	1.402	2.323	826	2.133	772	605
Fanano	1.328	1.349	579	991	1.856	1.205	2.425	2.602	2.250	1.320
Finale E.	3.568	4.722	13.159	3.690	11.391	2.904	7.660	4.341	2.688	1.966
Fiorano	7.523	3.552	3.795	3.699	3.424	10.121	2.792	4.236	3.342	2.494
Fiumalbo	376	613	968	971	1.782	634	562	2.853	482	994
Formigine	8.346	4.880	7.584	7.694	16.988	9.073	8.641	8.782	9.198	8.151
Frassinoro	1.286	576	631	1.147	621	3.456	427	1.169	1.403	1.179
Guiglia	866	278	853	1.242	914	899	920	754	635	2.995
Lama Mocogno	1.119	574	1.814	949	1.132	1.566	1.570	1.361	1.187	1.465
Maranello	11.807	3.952	4.022	8.086	3.774	9.631	14.604	4.667	6.396	2.628
Marano	1.581	1.153	834	2.044	1.163	2.030	308	1.900	947	868
Medolla	845	912	1.330	2.466	1.198	1.976	2.253	1.924	2.435	1.954
Mirandola	3.960	5.971	10.668	8.038	6.039	8.420	4.999	7.419	4.478	11.502
Modena	42.874	30.047	48.395	58.507	77.794	107.552	52.460	73.807	37.084	60.887
Montecreto	669	381	327	324	1.370	536	463	710	494	155
Montefiorino	498	625	809	405	658	5.905	1.221	2.739	3.984	2.884
Montese	1.319	1.328	1.487	2.415	2.399	3.637	2.454	1.426	1.075	692
Nonantola	3.787	5.177	2.192	2.640	5.878	1.946	2.739	1.363	2.249	1.048
Novi	1.957	2.209	2.323	2.940	2.541	3.014	3.457	1.665	2.389	726
Palagano	357	798	718	542	637	518	1.264	875	814	731
Pavullo	4.682	5.988	4.752	4.073	4.548	3.819	5.322	6.909	1.800	6.339
Pievepelago	2.110	500	410	817	2.645	1.996	1.009	1.623	3.359	1.771
Polinago	1.651	361	1.634	908	1.223	3.206	900	560	425	714
Prignano	661	233	434	455	831	905	1.856	1.631	596	883
Ravarino	924	312	1.553	441	356	1.658	624	247	152	475
Riolunato	400	490	722	873	357	1.193	1.108	1.502	141	1.326
San Cesario	1.491	910	1.155	1.470	663	2.548	1.417	2.528	1.296	2.731
San Felice	3.206	2.499	3.066	2.979	3.400	4.729	3.936	3.725	3.526	2.254
San Possidonio	429	560	705	1.830	490	1.211	249	1.071	520	337
San Prospero	2.384	1.553	2.333	1.660	717	1.334	1.193	1.855	1.277	948
Sassuolo	12.588	7.811	9.439	9.149	8.389	23.447	14.557	8.978	11.507	3.286
Savignano	1.294	507	937	1.690	2.166	778	1.935	3.422	1.957	4.001
Serramazzoni	1.504	1.750	1.351	1.702	332	2.737	4.638	2.069	2.273	1.732
Sestola	3.202	1.167	1.522	1.707	2.450	2.285	2.000	2.946	1.929	1.147
Soliera	2.906	1.965	2.490	3.050	4.480	4.355	6.086	3.788	4.361	3.451
Spilamberto	1.536	1.754	1.189	2.292	891	2.958	3.483	3.388	3.028	3.525
Vignola	2.524	2.999	2.220	2.487	5.660	7.909	8.045	5.774	8.032	4.789
Zocca	2.064	1.790	1.915	1.085	3.118	3.118	2.486	1.344	436	1.209
TOTALE	169.383	126.356	178.979	177.069	224.165	301.375	224.090	226.787	169.448	176.024

Tabella 6.16

Spese per rimborso di prestiti: Titolo III
dal 1998 al 2007, in migliaia di euro
Fonte: Certificato del conto consuntivo

Comuni	1998	1999	2000	2001	2002	2003	2004	2005	2006	2007
Bastiglia	125	129	138	134	110	121	96	95	111	113
Bomporto	230	232	233	232	194	184	163	162	154	190
Campogalliano	259	226	177	198	906	211	212	432	176	178
Camposanto	146	148	169	204	500	367	346	221	196	189
Carpi	2.897	2.277	2.541	2.713	2.737	2.802	2.868	5.839	6.037	3.225
Castelfranco E.	906	616	669	716	680	594	560	424	364	303
Castelnuovo R.	447	637	421	457	530	520	515	427	1.858	321
Castelvetro	206	224	215	278	351	692	531	1.889	555	666
Cavezzo	254	304	337	1.165	880	380	357	2.099	394	820
Concordia	263	268	310	351	409	334	359	301	313	315
Fanano	261	166	198	206	213	244	249	236	204	246
Finale E.	6.895	8.609	1.275	1.155	2.063	1.826	1.634	1.588	1.776	8.089
Fiorano	1.095	996	811	972	1.051	946	1.089	1.089	6.307	1.027
Fiumalbo	216	206	206	215	224	215	185	161	118	120
Formigine	500	804	899	694	765	958	1.004	1.228	8.733	1.428
Frassinoro	122	162	144	117	129	130	135	132	102	120
Guiglia	200	193	202	173	173	143	205	160	226	308
Lama Mocogno	207	244	187	226	195	191	211	596	186	182
Maranello	821	854	1.014	660	750	735	752	978	6.101	922
Marano	4.064	3.372	2.330	499	945	3.305	3.285	2.298	331	1.261
Medolla	111	115	147	158	169	162	162	4.521	234	542
Mirandola	604	701	643	984	1.036	4.142	1.103	1.140	3.212	1.621
Modena	9.409	29.752	25.645	14.578	9.057	7.635	5.537	20.238	3.471	5.603
Montecreto	246	201	211	194	199	179	133	121	96	50
Montefiorino	72	72	81	99	97	91	85	80	113	123
Montese	338	320	372	414	442	412	645	2.974	4.875	4.369
Nonantola	701	876	930	729	515	621	664	591	602	613
Novi	378	402	484	489	603	651	732	785	845	890
Palagano	71	74	66	93	102	116	109	122	153	174
Pavullo	936	1.082	958	1.098	1.196	2.702	1.539	8.758	3.744	3.870
Pievepelago	210	254	249	281	281	256	286	274	300	261
Polinago	75	95	99	75	85	98	117	139	147	132
Prignano	127	126	71	77	75	81	100	95	98	100
Ravarino	630	501	526	418	386	397	379	325	286	299
Riolunato	170	154	143	157	138	132	143	116	79	77
San Cesario	77	90	86	103	107	100	113	118	104	96
San Felice	179	205	419	404	374	381	434	557	1.994	836
San Possidonio	56	65	75	74	93	130	187	161	249	214
San Prospero	287	292	310	530	2.878	3.618	3.584	2.156	447	453
Sassuolo	833	828	799	855	869	1.058	1.065	1.389	10.109	1.260
Savignano	269	557	356	255	312	1.334	290	1.648	199	236
Serramazzoni	322	366	370	305	312	281	282	333	358	373
Sestola	467	1.044	549	571	539	494	519	453	404	410
Soliera	412	444	465	477	521	621	630	4.120	464	521
Spilamberto	281	355	324	373	393	970	1.878	1.738	348	363
Vignola	431	906	631	499	1.047	2.502	480	493	498	514
Zocca	236	275	304	347	371	371	469	908	545	423
TOTALE	38.043	60.820	47.787	35.999	36.002	44.434	36.424	74.706	68.216	44.447

Tabella 6.17

Spese per conto di terzi: Titolo IV
dal 1998 al 2007, in migliaia di euro
Fonte: Certificato del conto consuntivo

Comuni	1998	1999	2000	2001	2002	2003	2004	2005	2006	2007
Bastiglia	169	170	200	189	200	215	230	248	293	260
Bomporto	396	405	418	359	492	418	498	596	1.078	571
Campogalliano	817	1.039	769	795	798	855	1.084	1.054	970	916
Camposanto	228	271	434	314	333	288	386	488	301	239
Carpi	15.525	8.915	7.487	6.880	7.467	7.017	7.175	7.703	7.999	6.116
Castelfranco E.	5.109	5.362	5.183	5.571	5.940	2.768	3.027	3.379	6.371	6.131
Castelnuovo R.	1.143	686	748	850	1.152	1.367	1.099	1.192	1.611	1.131
Castelvetro	526	668	726	580	544	685	1.046	1.081	836	825
Cavezzo	589	535	510	620	606	593	697	595	711	597
Concordia	618	615	681	792	652	647	729	681	732	676
Fanano	236	209	188	286	203	242	309	244	254	248
Finale E.	1.068	1.266	1.402	2.587	1.963	1.732	1.709	1.351	1.605	1.501
Fiorano	1.082	1.104	1.139	1.110	1.354	1.422	1.564	1.388	5.140	1.501
Fiumalbo	108	111	145	153	130	130	153	171	184	160
Formigine	1.826	2.214	2.637	6.478	6.540	3.878	2.377	3.844	17.200	2.929
Frassinoro	133	165	137	207	248	225	306	548	329	261
Guiglia	233	463	832	818	623	276	421	451	375	389
Lama Mocogno	220	225	223	233	246	252	283	298	306	291
Maranello	1.041	1.043	1.030	1.325	1.425	1.402	1.622	6.720	9.575	2.563
Marano	243	243	229	297	265	309	648	363	310	257
Medolla	382	539	357	449	599	441	542	476	776	547
Mirandola	2.699	1.980	1.695	2.226	3.767	1.873	2.833	4.880	2.256	2.759
Modena	32.595	21.885	20.880	22.043	27.922	24.347	24.687	23.002	31.899	40.434
Montecreto	90	96	97	104	157	93	133	85	97	91
Montefiorino	146	196	132	169	215	214	249	249	257	684
Montese	397	416	391	413	468	492	604	596	600	517
Nonantola	829	1.055	1.006	1.019	876	10.115	9.499	6.302	5.249	3.002
Novi	732	689	675	829	1.038	2.121	1.544	900	1.521	1.408
Palagano	143	153	165	175	189	213	199	173	227	199
Pavullo	2.760	1.974	1.190	1.609	2.382	1.185	1.074	1.115	1.420	1.201
Pievepelago	193	214	167	190	203	200	182	231	199	234
Polinago	149	141	138	166	133	170	157	205	188	277
Prignano	166	167	213	216	207	230	232	198	245	242
Ravarino	724	698	518	709	738	925	791	608	842	524
Riolunato	104	127	130	112	137	138	167	138	136	126
San Cesario	882	940	943	993	811	445	517	489	536	451
San Felice	550	524	560	628	807	701	898	1.071	1.224	804
San Possidonio	179	223	244	255	232	242	289	276	316	278
San Prospero	294	297	392	354	344	367	381	324	395	396
Sassuolo	2.244	2.426	2.426	2.499	2.838	3.087	3.741	3.927	28.540	4.012
Savignano	626	525	507	554	828	805	1.036	590	651	875
Serramazzoni	401	403	484	581	478	1.018	1.329	664	2.523	624
Sestola	305	328	285	301	302	307	380	375	359	331
Soliera	805	835	780	988	2.620	2.580	1.074	1.356	1.199	744
Spilamberto	2.726	1.828	676	713	822	854	861	949	961	882
Vignola	5.197	4.050	1.515	1.511	1.528	2.035	1.969	2.295	2.613	3.039
Zocca	308	393	322	328	494	494	411	396	402	429
TOTALE	87.939	68.810	62.006	70.575	82.317	80.413	81.143	84.265	141.811	92.671

Tabella 6.18

Saldo di parte corrente (entrate correnti - spese correnti e rimborso di mutui a medio e lungo termine)

dal 1998 al 2007, in migliaia di euro

Fonte: Certificato del conto consuntivo

Comuni	1998	1999	2000	2001	2002	2003	2004	2005	2006	2007
Bastiglia	-75	-5	-57	-131	-200	-129	-180	-177	-230	-74
Bomporto	-134	-82	-102	114	369	409	127	164	-169	53
Campogalliano	-164	-312	-191	-353	-323	-367	-299	-338	-28	-167
Camposanto	39	-81	-114	-131	-99	-227	-231	-267	-6	-41
Carpi	-3.035	-2.800	-3.191	-3.960	-2.089	-2.457	-1.821	-6.480	-5.182	-3.829
Castelfranco E.	-137	73	60	-115	-59	207	-264	-1.308	-1.285	-345
Castelnuovo R.	-120	-512	-373	-240	340	-202	-157	1.779	86	-377
Castelvetro	205	-235	-17	-44	-83	-441	-590	-2.016	-743	-286
Cavezzo	30	119	141	172	90	97	136	-1.862	-85	162
Concordia	-59	59	60	-76	-134	26	-48	-97	-196	-64
Fanano	148	145	80	-125	103	72	-12	-157	-181	-121
Finale E.	183	-2.348	70	-1.267	-944	-563	-572	-870	-1.156	-4.728
Fiorano	-143	1.015	-41	-91	189	1.209	-237	-326	-5.512	-618
Fiumalbo	56	119	146	97	10	15	183	69	28	163
Formigine	-616	-428	-790	-860	-217	-164	-670	-1.050	-8.875	-1.414
Frassinoro	46	-60	107	12	33	40	-27	0	4	121
Guiglia	159	91	89	80	40	-27	-12	-31	69	21
Lama Mocogno	66	57	-80	-64	33	-35	-196	-627	-52	250
Maranello	-184	-221	-205	344	407	598	350	-131	-5.420	-310
Marano	-102	-282	-187	-191	-303	-467	-634	-2.556	-481	261
Medolla	-85	-44	-116	-197	-258	-28	164	-140	-18	-214
Mirandola	-715	-1.074	5	-380	348	-2.701	-25	2.387	319	-183
Modena	-1.170	-26.832	-18.139	-9.295	-1.024	-1.740	-6.151	-21.900	-6.059	-1.619
Montecreto	20	38	-26	-3	6	29	-16	16	-34	-40
Montefiorino	3	24	89	-9	-42	-30	-6	-120	-64	-28
Montese	75	39	41	38	140	17	-209	-84	-287	-42
Nonantola	-659	-589	-816	-535	-288	-526	-883	-472	-847	-589
Novi	-49	-68	-33	-36	-153	76	-218	-462	-232	-360
Palagano	-20	5	-26	-111	-99	-110	-74	-61	-51	-49
Pavullo	-18	-312	-277	-490	-41	-1.213	-834	-6.350	-432	14
Pievepelago	7	-107	-103	-181	-189	-121	-110	-128	-132	-242
Polinago	117	32	90	140	152	24	-50	101	7	141
Prignano	-7	-77	-91	115	-9	-124	-101	-298	-135	-169
Ravarino	-222	-212	-80	-52	-294	-185	-294	-416	-235	-27
Riolunato	84	335	312	-103	56	139	24	55	6	20
San Cesario	132	159	125	246	20	33	-190	-197	-151	-13
San Felice	-249	-344	-654	-612	-248	-584	-892	-606	-472	-712
San Possidonio	-17	24	17	-56	-97	5	-160	-167	-23	-61
San Prospero	-80	-251	-373	-508	-507	-8	-469	-514	-287	-180
Sassuolo	295	1.693	278	55	1.168	1.487	1.041	-1.104	-9.037	459
Savignano	-48	18	-33	112	250	-738	248	-1.543	-122	271
Serramazzoni	-261	-307	-280	-513	-129	26	-111	-452	-379	-544
Sestola	282	-103	211	-212	250	9	-322	-485	-227	-239
Soliera	33	-57	-124	-184	-55	-49	-620	-3.860	-526	-432
Spilamberto	243	-268	-142	-362	-239	-598	-2.152	-1.845	-710	-213
Vignola	696	160	-85	-498	-451	-2.194	-831	-706	-693	-95
Zocca	-91	71	-68	-6	17	17	-122	-196	-136	51
TOTALE	-5.543	-33.735	-24.895	-20.466	-4.551	-11.492	-18.517	-55.825	-50.370	-16.440

Tabella 6.19

Fondo di cassa al 31 dicembre
dal 1998 al 2007, in migliaia di euro
Fonte: Certificato del conto consuntivo

Comuni	1998	1999	2000	2001	2002	2003	2004	2005	2006	2007
Bastiglia	28	184	727	839	849	1.095	531	364	794	756
Bomporto	460	816	2.824	2.581	4.323	4.250	4.253	3.872	3.971	4.540
Campogalliano	1.025	889	1.280	597	411	920	1.230	725	599	1.083
Camposanto	55	270	513	141	182	180	314	885	630	282
Carpi	7.961	13.890	16.120	18.705	5.596	14.231	23.234	15.095	7.647	22.287
Castelfranco E.	2.585	2.047	9.895	8.780	10.432	13.806	10.316	11.749	4.062	4.176
Castelnuovo R.	1.033	966	2.119	1.469	1.375	1.797	2.783	5.514	5.977	7.782
Castelvetro	1.153	737	3.966	3.879	4.675	5.570	4.288	1.642	688	1.899
Cavezzo	634	855	1.841	2.281	2.453	2.294	1.736	607	604	1.216
Concordia	295	534	1.370	808	826	464	296	1.270	261	983
Fanano	404	337	1.433	966	561	740	790	873	159	780
Finale E.	0	0	3.159	1.562	6.176	3.878	6.499	7.331	449	1.104
Fiorano	509	895	7.349	6.132	7.148	7.830	6.803	5.159	2.523	4.314
Fiumalbo	57	412	996	1.124	1.250	1.262	1.372	950	1.683	1.765
Formigine	2.000	73	9.530	10.003	4.456	5.408	4.456	3.853	1.537	6.485
Frassinoro	178	16	305	225	210	65	87	671	38	88
Guiglia	266	215	1.439	824	745	476	20	34	3	2.033
Lama Mocogno	339	201	795	1.041	808	1.654	845	1.412	580	774
Maranello	1.809	2.697	2.869	3.907	4.415	5.458	2.733	757	1.607	2.440
Marano	0	0	434	618	143	172	287	728	269	78
Medolla	255	716	2.057	1.695	1.587	936	2.161	1.242	2.689	2.698
Mirandola	1.391	2.234	2.697	4.885	10.017	11.291	5.487	4.029	2.771	5.987
Modena	12.312	12.861	31.638	43.194	72.559	67.551	47.040	48.086	1.404	32.645
Montecreto	166	286	419	118	687	746	860	1.589	1.042	864
Montefiorino	177	181	320	201	363	526	751	427	675	726
Montese	181	119	523	616	463	1.180	80	25	0	1.244
Nonantola	349	742	4.643	4.441	4.897	4.085	4.597	4.070	4.292	3.811
Novi	68	169	206	2.238	2.074	3.292	3.665	2.611	1.516	874
Palagano	133	202	457	286	192	328	518	446	232	632
Pavullo	675	2.525	2.600	1.941	4.869	2.219	2.046	4.087	0	1.357
Pievepelago	200	70	412	201	387	639	632	693	767	577
Polinago	68	106	1.130	1.104	507	440	262	185	84	633
Prignano	158	346	541	654	618	1.184	623	418	244	631
Ravarino	163	140	939	1.003	1.165	1.238	1.096	747	241	228
Riolunato	59	102	550	208	433	640	456	716	357	620
San Cesario	1.338	960	3.802	4.220	3.771	3.368	3.188	3.848	1.597	2.253
San Felice	91	692	434	1.078	962	1.303	260	1.948	1.222	1.348
San Possidonio	125	69	631	316	171	217	221	144	374	651
San Prospero	1.005	519	589	18	22	25	0	521	731	1.184
Sassuolo	8.265	5.057	18.929	16.346	11.295	13.782	9.179	9.012	7.854	4.950
Savignano	146	25	1.977	1.271	3.403	1.526	1.859	3.385	1.161	2.925
Serramazzoni	1.055	1.249	2.324	1.992	1.779	1.931	2.187	1.020	210	1.720
Sestola	233	709	1.718	1.571	1.170	720	1.441	1.792	604	515
Soliera	106	623	3.523	3.741	4.493	3.921	3.053	2.621	436	2.124
Spilamberto	984	700	1.543	1.215	1.089	2.854	3.032	1.819	1.425	1.424
Vignola	1.155	2.238	6.823	3.774	6.144	5.540	8.212	8.569	9.263	14.011
Zocca	338	1.310	1.342	697	424	424	574	519	0	2.507
TOTALE	51.989	60.987	161.733	165.507	192.572	203.456	176.352	168.062	75.275	154.004

Tabella 6.20

Residui attivi al 31 dicembre
dal 1998 al 2007, in migliaia di euro
Fonte: Certificato del conto consuntivo

Comuni	1998	1999	2000	2001	2002	2003	2004	2005	2006	2007
Bastiglia	1.840	1.735	1.199	1.841	1.652	1.006	1.220	1.850	1.652	1.386
Bomporto	3.902	2.828	1.422	1.416	891	538	1.188	2.660	2.919	2.475
Campogalliano	4.151	4.032	3.416	3.842	4.135	3.661	3.119	3.495	3.745	3.919
Camposanto	1.516	1.749	1.187	1.392	1.566	1.516	1.006	992	1.138	1.126
Carpi	35.910	25.231	27.297	24.617	30.599	34.899	36.147	37.298	46.685	29.926
Castelfranco E.	18.448	19.146	11.644	11.120	13.609	10.439	9.285	13.564	19.395	18.204
Castelnuovo R.	5.561	5.550	4.626	5.442	9.343	12.615	14.377	15.327	11.315	8.306
Castelvetro	8.701	8.281	3.469	3.272	2.221	3.738	2.476	4.757	5.600	3.873
Cavezzo	4.129	4.214	4.765	4.678	4.461	2.909	2.953	5.115	5.428	3.580
Concordia	3.552	3.659	3.939	4.941	3.546	4.833	4.193	3.886	4.665	2.707
Fanano	2.703	3.207	1.694	1.780	2.699	2.045	2.367	3.684	5.471	3.655
Finale E.	9.348	10.938	14.579	14.284	15.378	13.585	12.647	13.302	12.780	10.051
Fiorano	18.865	17.563	10.191	9.274	8.521	13.076	7.188	7.467	7.547	7.065
Fiumalbo	2.187	1.754	1.515	1.443	2.418	2.116	1.592	3.666	2.322	2.292
Formigine	22.862	23.300	18.400	20.211	27.037	21.743	19.166	18.896	22.089	12.106
Frassinoro	2.423	2.040	0	1.895	1.731	4.617	3.248	2.802	3.021	3.448
Guiglia	2.505	2.356	1.415	1.624	1.469	1.722	2.112	1.939	1.800	2.585
Lama Mocogno	2.082	1.709	2.276	1.825	2.032	2.011	2.625	2.774	3.519	2.908
Maranello	17.778	13.502	10.031	13.269	13.343	14.802	18.100	17.590	13.813	9.777
Marano	4.529	3.524	3.023	3.863	4.412	4.560	2.705	5.187	3.728	3.511
Medolla	2.992	2.785	2.001	3.840	3.122	3.722	3.228	5.159	6.222	3.441
Mirandola	10.271	11.228	15.624	12.635	11.841	12.328	12.525	15.096	13.717	19.188
Modena	163.905	155.062	134.252	146.408	175.304	211.365	204.057	213.747	236.938	224.683
Montecreto	1.315	1.060	890	1.295	2.074	2.101	1.734	1.416	1.640	996
Montefiorino	1.448	1.283	1.336	1.193	1.437	6.703	5.002	3.760	3.818	3.739
Montese	3.509	3.121	3.316	4.105	5.101	4.686	4.886	4.092	4.401	6.917
Nonantola	7.876	8.188	3.214	3.045	6.785	8.125	5.181	5.853	5.478	6.116
Novi	4.284	4.459	4.257	3.728	3.971	2.398	1.316	1.749	2.757	2.298
Palagano	1.001	1.314	926	1.052	1.206	1.311	2.125	1.858	2.307	2.065
Pavullo	17.983	15.323	11.849	11.221	8.511	9.004	9.842	14.874	11.411	13.009
Pievepelago	2.621	1.976	1.591	2.270	3.934	3.287	2.473	3.076	4.325	4.710
Polinago	0	2.605	2.726	2.674	3.152	4.766	4.083	3.723	2.920	1.925
Prignano	2.774	0	1.648	1.611	1.947	1.742	2.975	3.564	2.632	2.141
Ravarino	3.132	2.922	3.317	2.991	1.818	3.115	2.827	2.853	2.898	2.851
Riolunato	1.377	1.372	1.350	1.872	1.864	2.738	3.189	3.595	3.115	2.539
San Cesario	4.195	4.605	1.958	2.411	1.951	2.284	1.923	1.468	2.444	2.647
San Felice	6.555	6.364	6.741	6.000	6.099	7.360	7.636	6.410	6.136	5.167
San Possidonio	993	1.281	1.135	2.515	2.276	2.342	1.101	1.884	2.036	1.604
San Prospero	2.750	2.873	2.705	3.807	2.320	2.387	2.571	2.327	2.157	2.303
Sassuolo	34.726	38.628	21.799	19.982	19.118	24.074	24.485	26.993	28.878	30.226
Savignano	4.503	3.351	943	1.981	1.803	2.974	2.912	2.533	4.321	5.040
Serramazzoni	0	5.544	0	3.330	2.860	4.180	5.517	6.517	6.708	4.646
Sestola	5.007	4.184	2.919	2.953	4.227	4.985	3.325	3.030	4.113	3.121
Soliera	7.109	5.934	3.304	3.978	5.103	5.229	7.613	7.617	9.978	8.768
Spilamberto	6.060	3.879	3.532	4.713	4.647	5.933	5.595	7.526	7.510	7.760
Vignola	13.409	11.094	6.141	4.810	5.526	8.750	6.993	6.320	8.455	5.178
Zocca	4.481	3.807	2.939	2.045	4.490	4.490	4.159	3.315	2.576	1.986
TOTALE	487.269	460.562	368.499	390.495	443.552	508.810	486.986	526.607	568.523	507.962

Tabella 6.21

Residui passivi al 31 dicembre
dal 1998 al 2007, in migliaia di euro
Fonte: Certificato del conto consuntivo

Comuni	1998	1999	2000	2001	2002	2003	2004	2005	2006	2007
Bastiglia	1.841	1.859	1.862	2.610	2.458	1.999	1.631	2.099	2.347	2.082
Bomporto	4.276	3.339	3.847	3.753	4.949	4.417	5.255	6.105	6.635	6.622
Campogalliano	5.146	4.893	4.610	4.376	4.519	4.551	4.118	4.033	4.057	4.497
Camposanto	1.304	1.790	1.507	1.474	1.611	1.603	1.128	1.699	1.509	1.210
Carpi	41.113	37.596	41.681	42.592	35.414	48.883	57.842	52.038	53.362	49.729
Castelfranco E.	19.018	19.484	20.315	18.726	22.747	22.813	17.860	24.073	22.779	21.385
Castelnuovo R.	6.114	6.273	6.483	6.680	10.585	14.232	16.960	20.759	17.228	15.984
Castelvetro	9.232	8.426	6.138	5.937	5.726	8.685	6.383	5.650	5.827	5.145
Cavezzo	4.430	4.759	6.241	6.150	6.626	4.847	4.259	5.478	5.606	4.416
Concordia	3.441	3.794	5.069	5.595	4.254	5.133	4.346	4.971	4.718	3.520
Fanano	2.790	3.303	2.895	2.594	3.117	2.485	2.890	4.388	5.479	4.270
Finale E.	8.911	10.220	16.798	15.253	20.682	16.390	18.438	19.744	12.268	10.749
Fiorano	17.920	16.686	15.740	13.646	13.622	19.171	12.322	11.325	8.873	10.232
Fiumalbo	2.083	1.947	2.275	2.318	3.430	3.186	2.814	4.447	3.803	3.671
Formigine	23.869	22.275	26.230	28.867	31.039	26.105	22.644	21.837	22.829	17.768
Frassinoro	2.480	1.908	0	2.069	1.882	4.574	3.268	3.415	3.005	3.382
Guiglia	2.471	2.269	2.386	2.115	2.025	2.054	2.028	1.853	1.621	4.316
Lama Mocogno	2.242	1.693	2.924	2.731	2.668	3.471	3.351	3.941	3.939	3.525
Maranello	18.436	15.225	11.534	15.221	15.533	19.131	19.659	17.355	14.681	11.647
Marano	4.377	3.512	3.434	4.471	4.545	4.728	2.977	5.765	3.732	3.260
Medolla	3.120	3.340	3.829	5.340	4.517	4.404	5.157	6.221	8.620	5.891
Mirandola	10.301	12.205	16.797	16.560	17.730	22.044	15.748	17.573	15.310	22.946
Modena	174.813	167.309	165.782	189.473	247.573	278.522	250.848	260.184	238.076	255.309
Montecreto	1.410	1.243	1.217	1.343	2.659	2.745	2.515	2.884	2.586	1.650
Montefiorino	1.562	1.407	1.593	1.327	1.594	7.044	5.598	4.002	4.348	4.317
Montese	3.515	3.150	3.680	4.473	5.252	5.531	4.782	3.841	4.299	6.696
Nonantola	7.659	8.038	7.279	7.011	11.356	12.045	9.714	9.544	9.616	9.551
Novi	3.872	4.418	4.448	5.956	6.035	5.679	4.971	4.353	4.266	3.164
Palagano	1.083	1.487	1.364	1.324	1.383	1.622	2.607	2.231	2.528	2.654
Pavullo	18.441	17.095	14.092	12.812	12.630	10.605	11.763	18.773	11.219	14.108
Pievepelago	2.736	2.005	1.824	2.355	4.239	3.785	2.930	3.577	4.867	5.098
Polinago	0	2.519	3.740	3.658	3.568	5.118	4.265	3.791	2.864	2.437
Prignano	2.774	0	2.095	2.076	2.334	2.662	3.305	3.755	2.680	2.662
Ravarino	3.193	2.910	4.054	3.829	2.825	4.241	3.803	3.425	3.085	2.966
Riolunato	1.336	1.381	1.813	2.057	2.208	3.208	3.599	4.219	3.389	3.050
San Cesario	5.090	4.855	5.373	6.279	5.194	5.203	4.298	4.750	3.577	4.429
San Felice	6.504	6.693	6.806	6.666	6.836	8.523	7.736	8.223	7.184	6.386
San Possidonio	1.002	1.310	1.632	2.674	2.338	2.404	1.241	2.003	2.280	2.165
San Prospero	3.621	2.803	3.084	3.744	2.225	2.250	2.473	2.809	2.673	3.141
Sassuolo	41.138	40.310	39.631	35.542	29.526	37.107	31.795	35.316	36.016	34.301
Savignano	4.279	2.786	2.630	2.957	4.769	4.112	3.688	5.526	5.256	7.548
Serramazzoni	0	6.583	0	5.189	4.481	6.003	7.417	7.278	6.799	6.321
Sestola	4.819	4.590	4.326	4.195	5.139	5.478	4.488	4.647	4.564	3.374
Soliera	6.758	6.159	6.259	7.154	9.058	8.647	10.495	9.741	9.971	10.417
Spilamberto	6.426	4.052	4.716	5.635	5.467	8.563	8.375	8.852	8.562	8.979
Vignola	13.162	12.196	12.239	8.140	10.778	13.732	13.131	13.869	16.721	18.388
Zocca	4.402	4.735	3.983	2.396	4.448	4.448	4.290	3.535	2.259	2.212
TOTALE	514.511	496.830	506.257	537.343	613.595	694.184	641.209	675.899	627.913	637.573

Tabella 6.22

Risultato della gestione: avanzo totale dell'amministrazione

dal 1998 al 2007, in migliaia di euro

Fonte: Certificato del conto consuntivo

Comuni	1998	1999	2000	2001	2002	2003	2004	2005	2006	2007
Bastiglia	28	61	65	70	43	102	121	115	98	61
Bomporto	86	305	398	244	265	371	186	427	255	393
Campogalliano	31	27	85	63	27	31	230	187	287	506
Camposanto	267	228	193	59	137	93	193	178	259	198
Carpi	2.757	1.524	1.736	730	781	247	1.539	355	971	2.484
Castelfranco E.	2.015	1.709	1.224	1.175	1.293	1.432	1.742	1.240	678	995
Castelnuovo R.	480	242	262	232	133	180	200	82	64	104
Castelvetro	622	591	1.297	1.214	1.170	623	380	749	461	626
Cavezzo	334	310	365	809	287	356	430	244	426	380
Concordia	405	399	240	154	118	164	143	185	208	170
Fanano	317	241	231	152	143	300	267	169	151	165
Finale E.	438	718	940	593	871	1.073	708	889	961	406
Fiorano	1.454	1.772	1.799	1.760	2.047	1.735	1.668	1.301	1.197	1.147
Fiumalbo	161	219	236	249	237	191	151	169	202	386
Formigine	993	1.097	1.701	1.346	454	1.047	978	913	797	823
Frassinoro	120	149	305	52	60	108	67	58	54	153
Guiglia	300	302	469	332	190	144	104	121	182	301
Lama Mocogno	179	218	147	135	172	193	119	245	160	157
Maranello	1.152	974	1.365	1.955	2.224	1.129	1.173	992	739	570
Marano	152	12	22	9	11	5	14	150	265	329
Medolla	126	161	229	196	191	253	232	181	291	247
Mirandola	1.362	1.257	1.524	960	4.128	1.575	2.263	1.552	1.179	2.229
Modena	1.405	613	108	128	290	394	249	1.649	266	2.019
Montecreto	71	103	91	70	103	102	79	121	96	210
Montefiorino	63	57	63	67	207	185	155	185	144	148
Montese	175	90	160	248	312	335	183	276	101	1.464
Nonantola	566	893	579	475	326	165	63	378	154	376
Novi	479	211	14	11	10	10	10	7	8	8
Palagano	51	28	19	14	15	16	35	72	11	43
Pavullo	217	754	357	350	750	618	125	188	192	257
Pievepelago	84	42	179	117	82	141	175	192	225	190
Polinago	68	192	116	120	91	87	80	116	140	121
Prignano	158	346	94	189	231	264	293	227	197	110
Ravarino	102	153	202	165	157	112	121	175	54	112
Riolunato	101	94	87	23	89	170	46	92	83	110
San Cesario	444	711	387	352	528	449	812	566	465	471
San Felice	142	363	369	412	225	140	159	135	174	129
San Possidonio	116	40	134	158	109	156	81	24	130	90
San Prospero	134	589	210	81	117	162	97	39	215	345
Sassuolo	1.853	3.375	1.097	786	886	748	1.869	690	716	874
Savignano	370	590	290	295	437	389	1.082	393	226	417
Serramazzoni	1.055	210	2.324	133	159	108	286	259	119	45
Sestola	421	304	311	329	258	227	278	176	153	262
Soliera	458	398	569	565	538	502	170	497	443	475
Spilamberto	618	528	359	293	269	225	252	493	373	205
Vignola	1.402	1.136	725	444	892	558	2.075	1.019	998	801
Zocca	417	382	298	346	466	466	442	299	317	2.281
TOTALE	24.746	24.719	23.975	18.659	22.530	18.083	22.129	18.770	15.885	24.393

Tabella 6.23

Risultato della gestione: avanzo disponibile (fondi non vincolati)

dal 1998 al 2007, in migliaia di euro

Fonte: Certificato del conto consuntivo

Comuni	1998	1999	2000	2001	2002	2003	2004	2005	2006	2007
Bastiglia	28	61	60	21	24	102	116	68	45	25
Bomporto	80	282	153	224	243	361	154	202	46	321
Campogalliano	149	4	2	10	6	28	69	149	0	0
Camposanto	29	83	193	42	75	49	81	16	86	152
Carpi	1.829	1.130	1.197	417	571	93	1.352	339	935	522
Castelfranco E.	949	692	305	697	784	1.288	895	93	370	775
Castelnuovo R.	312	39	141	5	33	175	105	26	28	4
Castelvetro	437	205	315	568	437	355	286	407	253	267
Cavezzo	224	293	333	317	258	339	326	166	339	300
Concordia	252	256	67	129	118	164	143	185	208	133
Fanano	260	183	127	108	107	121	188	103	41	67
Finale E.	282	530	700	570	852	1.055	704	666	663	387
Fiorano	654	667	948	625	983	631	848	358	619	758
Fiumalbo	108	86	138	119	146	121	100	108	104	276
Formigine	547	991	575	709	402	868	849	770	320	553
Frassinoro	83	60	73	29	56	105	60	52	44	149
Guiglia	202	194	227	332	127	89	72	47	92	163
Lama Mocogno	59	108	97	82	83	116	62	70	85	92
Maranello	747	923	1.314	1.906	1.865	1.069	1.153	942	679	435
Marano	26	12	22	9	11	5	5	15	101	120
Medolla	13	122	145	134	184	249	232	181	291	247
Mirandola	1.035	506	965	704	887	590	448	895	1.158	1.152
Modena	630	97	5	25	104	194	49	70	66	86
Montecreto	59	96	80	62	76	59	61	111	96	144
Montefiorino	10	6	11	1	12	15	9	16	20	0
Montese	16	13	21	60	145	118	61	147	1	29
Nonantola	333	234	151	84	210	43	10	145	147	161
Novi	453	20	14	11	10	10	9	0	8	8
Palagano	0	0	6	3	5	12	21	69	5	9
Pavullo	136	88	91	41	32	29	8	52	28	2
Pievepelago	48	0	13	61	65	57	163	95	222	0
Polinago	175	156	74	53	29	42	37	41	121	81
Prignano	50	89	8	62	145	110	140	70	100	40
Ravarino	63	95	169	153	148	100	105	160	37	72
Riolunato	43	27	69	0	0	0	0	0	0	0
San Cesario	235	261	169	220	177	326	391	378	263	448
San Felice	142	0	304	337	183	139	156	124	60	110
San Possidonio	112	39	121	124	108	146	0	0	73	33
San Prospero	128	290	64	55	89	97	97	39	215	345
Sassuolo	1.499	3.220	1.097	654	538	251	438	13	35	267
Savignano	286	545	128	229	345	313	440	324	90	197
Serramazzoni	179	210	196	62	6	87	175	58	81	2
Sestola	0	0	0	0	0	182	209	77	131	186
Soliera	428	284	530	516	491	455	123	448	417	396
Spilamberto	426	304	264	188	130	197	174	163	161	199
Vignola	459	349	287	151	293	336	288	298	196	207
Zocca	216	185	151	170	152	158	119	72	112	195
TOTALE	14.430	14.031	12.120	11.078	11.746	11.451	11.530	8.830	9.194	10.115

PARTE SETTIMA

**I tributi comunali
dal 1998 al 2007**

Tabella 7.1

Imposte: Titolo I - Totale Categoria 1
dal 1998 al 2007, in migliaia di euro
Fonte: Certificato del conto consuntivo

Comuni	1998	1999	2000	2001	2002	2003	2004	2005	2006	2007
Bastiglia	658	786	895	940	1.202	1.353	1.420	1.428	1.452	1.207
Bomporto	1.766	1.985	2.050	2.125	2.206	3.121	3.003	3.222	3.155	2.879
Campogalliano	2.816	2.992	2.962	2.925	3.774	3.975	3.899	4.110	4.080	4.419
Camposanto	653	713	789	766	806	844	863	916	1.374	1.197
Carpi	13.612	14.143	17.526	17.861	26.496	31.037	33.375	33.612	33.716	27.142
Castelfranco E.	5.287	5.675	5.848	6.409	9.343	11.286	11.669	12.170	12.203	10.968
Castelnuovo R.	2.675	2.854	3.009	3.468	4.176	6.102	6.082	6.125	6.126	6.136
Castelvetro	2.611	2.695	3.049	3.653	4.555	5.112	4.660	4.801	4.647	4.473
Cavezzo	1.737	1.938	2.086	1.978	2.787	3.271	3.396	3.340	3.247	2.766
Concordia	1.527	1.716	2.037	2.141	3.093	3.490	3.527	3.628	3.581	2.940
Fanano	1.076	1.176	1.214	1.219	1.478	1.650	1.678	1.738	1.688	1.553
Finale E.	2.931	3.421	3.854	4.272	4.725	6.521	6.756	7.021	7.321	6.795
Fiorano	7.886	8.437	8.899	8.546	9.821	10.177	10.283	10.328	10.605	9.798
Fiumalbo	644	727	795	787	920	928	1.021	984	1.014	967
Formigine	6.140	6.933	7.374	7.802	12.330	14.002	13.526	13.601	13.817	11.832
Frassinoro	297	531	618	530	558	649	665	690	888	844
Guiglia	850	950	1.023	1.071	1.011	1.411	1.454	1.491	1.554	1.375
Lama Mocogno	818	925	1.006	1.059	1.364	1.503	1.451	1.429	1.458	1.284
Maranello	4.524	5.006	5.514	5.223	7.310	7.954	7.887	7.833	8.078	7.069
Marano	644	843	923	932	1.506	1.720	1.988	2.135	2.182	1.682
Medolla	1.414	1.573	1.724	1.827	2.442	2.934	3.117	3.031	2.966	2.437
Mirandola	6.412	6.896	7.949	7.402	10.810	12.180	11.682	11.596	11.711	10.687
Modena	49.634	50.344	60.156	55.786	87.997	99.807	100.868	103.239	102.683	81.833
Montecreto	442	459	488	537	623	610	617	614	613	536
Montefiorino	428	544	497	490	704	835	828	808	906	621
Montese	1.013	1.010	1.133	1.106	1.492	1.609	1.556	1.618	1.550	1.360
Nonantola	2.931	3.126	3.553	3.402	5.271	5.647	5.698	5.760	6.070	6.450
Novi	1.751	1.903	2.357	2.304	3.255	3.783	3.937	4.407	4.420	3.684
Palagano	289	354	370	351	359	710	778	831	861	676
Pavullo	3.716	4.108	4.374	4.178	6.233	6.952	7.119	7.360	7.518	6.533
Pievepelago	855	929	992	1.084	1.294	1.322	1.329	1.402	1.529	1.348
Polinago	259	307	404	417	630	641	642	634	643	560
Prignano	295	373	467	609	564	1.096	1.110	1.170	1.270	1.017
Ravarino	861	957	1.040	1.068	1.109	1.798	1.864	2.022	2.087	1.718
Riolunato	233	260	301	267	354	354	356	368	389	393
San Cesario	1.479	1.583	1.735	1.790	2.250	2.629	2.675	2.822	2.802	2.418
San Felice	1.983	2.129	2.274	2.369	2.501	3.674	3.514	4.034	4.070	3.305
San Possidonio	660	825	879	703	841	1.313	1.367	1.437	1.493	1.173
San Prospero	1.080	1.465	1.612	1.439	2.039	2.299	2.321	2.305	2.348	2.250
Sassuolo	10.614	11.949	11.743	12.292	18.126	19.832	20.419	20.081	21.510	19.244
Savignano	2.565	2.372	2.381	2.563	3.713	3.970	3.812	3.830	3.846	3.477
Serramazzoni	2.176	2.391	2.727	2.613	3.201	3.558	3.690	3.762	3.834	3.379
Sestola	1.242	1.400	1.527	1.335	1.837	1.811	1.841	1.789	1.788	1.625
Soliera	3.112	3.387	3.826	3.413	5.042	5.942	5.818	6.176	6.336	5.604
Spilamberto	2.373	2.448	2.461	2.902	4.364	5.042	4.835	4.971	5.145	4.414
Vignola	4.906	5.104	5.585	5.531	8.769	9.436	9.047	9.826	9.979	9.546
Zocca	1.352	1.604	1.697	1.769	2.292	2.292	2.534	2.566	2.521	2.211
TOTALE	163.228	174.249	195.720	193.258	277.572	318.181	321.980	329.062	333.073	285.823

Tabella 7.2

Imposta comunale sugli immobili: Titolo I - Categoria 1 - Codice 2010

dal 1998 al 2007, in migliaia di euro

Fonte: Certificato del conto consuntivo

Comuni	1998	1999	2000	2001	2002	2003	2004	2005	2006	2007
Bastiglia	613	623	660	773	771	824	829	853	899	949
Bomporto	1.438	1.642	1.724	1.976	2.068	1.996	2.123	2.231	2.207	2.342
Campogalliano	2.333	2.501	2.556	2.348	2.641	2.587	2.692	2.976	2.907	3.085
Camposanto	530	596	679	651	691	721	732	780	816	954
Carpi	12.122	12.439	15.960	16.219	16.336	17.846	19.750	19.850	19.678	19.920
Castelfranco E.	4.752	5.115	5.312	5.180	5.490	5.725	6.125	6.567	6.401	6.670
Castelnuovo R.	2.461	2.641	2.789	3.217	3.589	3.732	3.730	4.061	4.069	4.174
Castelvetro	2.464	2.548	2.923	3.515	3.538	3.853	3.717	3.814	3.618	3.906
Cavezzo	1.389	1.579	1.593	1.597	1.626	1.791	1.942	1.869	1.829	2.030
Concordia	1.397	1.601	1.911	1.846	1.873	1.970	2.030	2.145	2.088	2.261
Fanano	1.022	1.129	1.166	1.170	1.141	1.202	1.237	1.296	1.269	1.385
Finale E.	2.657	3.207	3.621	4.070	4.526	4.366	4.525	4.690	4.942	5.114
Fiorano	6.797	7.339	7.825	8.181	8.005	8.385	8.577	8.607	8.675	8.891
Fiumalbo	613	695	758	754	800	762	861	839	860	907
Formigine	5.685	5.973	6.235	6.168	7.248	7.444	8.139	8.214	8.628	8.892
Frassinoro	199	431	519	501	506	620	637	661	562	647
Guiglia	776	897	980	1.032	959	932	976	1.009	1.061	1.177
Lama Mocogno	780	883	970	1.022	1.066	1.099	1.040	1.023	1.065	1.125
Maranello	3.789	4.002	4.402	4.554	4.777	4.998	5.219	5.332	5.584	5.544
Marano	581	640	697	731	905	927	1.215	1.343	1.371	1.269
Medolla	1.123	1.287	1.297	1.449	1.476	1.677	1.880	1.825	1.761	1.839
Mirandola	5.217	5.686	6.280	6.358	7.011	7.371	7.584	7.584	7.685	8.627
Modena	36.560	37.047	46.532	50.006	51.322	53.653	54.988	57.749	57.237	59.633
Montecreto	415	423	449	496	529	482	488	486	486	491
Montefiorino	343	452	468	460	464	497	490	474	565	539
Montese	863	853	975	1.059	1.135	1.124	1.092	1.135	1.107	1.175
Nonantola	2.465	2.662	2.856	2.993	3.176	2.983	3.304	3.360	3.665	3.650
Novi	1.584	1.693	1.739	1.886	1.970	2.112	2.196	2.293	2.389	2.423
Palagano	266	327	344	326	329	373	415	486	511	495
Pavullo	2.989	3.374	3.658	3.936	4.370	4.446	4.541	4.797	4.904	5.078
Pievepelago	807	875	857	930	1.053	1.061	1.070	1.076	1.104	1.206
Polinago	236	255	323	329	405	355	353	348	355	421
Prignano	263	300	362	568	517	610	600	600	700	675
Ravarino	795	894	960	1.007	1.021	1.068	1.106	1.179	1.188	1.216
Riolunato	199	222	257	255	291	267	270	285	300	322
San Cesario	1.191	1.282	1.456	1.700	1.622	1.763	1.821	1.873	1.903	2.140
San Felice	1.868	2.004	2.133	2.225	2.347	2.332	2.271	2.750	2.874	3.004
San Possidonio	525	683	668	596	665	709	777	850	885	852
San Prospero	1.003	1.217	1.254	1.244	1.321	1.378	1.420	1.417	1.500	1.800
Sassuolo	9.193	9.851	9.874	10.071	10.846	11.655	12.748	12.520	13.441	13.237
Savignano	2.163	2.241	2.284	2.358	2.518	2.467	2.516	2.554	2.527	2.645
Serramazzoni	1.884	1.988	2.231	2.169	2.269	2.260	2.495	2.535	2.625	2.711
Sestola	1.173	1.209	1.329	1.272	1.511	1.402	1.430	1.386	1.382	1.454
Soliera	2.390	2.629	3.103	3.161	3.419	3.701	3.700	4.011	4.172	4.463
Spilamberto	2.179	2.252	2.280	2.696	2.730	2.940	3.000	3.215	3.455	3.574
Vignola	4.517	4.710	5.216	5.157	5.336	5.385	5.436	6.216	6.469	6.903
Zocca	1.276	1.536	1.635	1.691	1.787	1.787	1.852	1.851	1.859	1.870
TOTALE	135.885	144.435	164.101	171.903	179.994	187.639	195.937	203.016	205.579	213.685

Tabella 7.3

Imposta comunale sugli immobili: aliquota ordinaria

dal 1998 al 2007, valori per mille

Fonte: Delibere dei Comuni

Comuni	1998	1999	2000	2001	2002	2003	2004	2005	2006	2007
Bastiglia	6,00	6,00	6,00	6,00	6,00	6,50	6,50	6,50	6,50	6,50
Bomporto	5,60	5,60	5,60	5,60	5,60	5,60	5,60	6,20	6,20	6,20
Campogalliano	6,50	6,50	6,50	6,50	6,50	7,00	7,00	7,00	7,00	7,00
Camposanto	5,80	5,80	5,80	5,80	6,80	6,80	6,80	6,80	6,80	6,80
Carpi	5,20	5,20	6,00	6,00	6,30	6,80	6,80	7,00	7,00	7,00
Castelfranco E.	6,20	6,20	6,20	6,20	6,60	6,60	6,60	7,00	7,00	7,00
Castelnuovo R.	6,00	6,00	5,00	5,00	7,00	7,00	7,00	7,00	7,00	7,00
Castelvetro	6,25	6,25	6,95	6,95	6,95	6,95	6,95	6,95	6,95	6,95
Cavezzo	6,90	6,90	6,90	6,90	6,90	6,90	6,90	6,90	6,90	6,90
Concordia	6,00	6,00	6,00	6,00	6,50	7,00	7,00	7,00	7,00	7,00
Fanano	6,30	6,30	6,30	6,30	6,30	6,30	6,30	6,60	6,60	6,60
Finale E.	5,50	6,50	6,50	6,50	6,90	6,90	7,00	7,00	7,00	7,00
Fiorano	6,80	6,80	7,00	7,00	7,00	7,00	7,00	7,00	7,00	7,00
Fiumalbo	6,00	6,00	6,00	6,00	6,00	6,00	6,00	6,50	6,50	7,00
Formigine	6,00	6,00	6,00	6,00	6,90	6,90	6,90	7,00	7,00	7,00
Frassinoro	5,90	5,90	5,90	6,00	6,50	7,00	7,00	7,00	7,00	7,00
Guiglia	5,80	5,80	5,80	5,80	5,80	5,80	5,80	5,80	5,90	5,90
Lama Mocogno	6,20	6,20	6,20	6,20	6,40	6,50	6,50	6,80	6,90	6,90
Maranello	6,80	6,80	7,00	7,00	7,00	7,00	7,00	7,00	7,00	7,00
Marano	6,70	6,70	6,70	6,70	6,70	6,70	6,70	7,00	7,00	7,00
Medolla	6,30	6,30	6,30	6,30	6,30	6,80	6,80	6,80	6,80	6,80
Mirandola	5,60	5,60	6,20	6,20	6,80	6,80	6,80	6,80	6,80	6,80
Modena	5,10	5,10	6,20	6,70	6,70	6,70	6,70	7,00	7,00	7,00
Montecreto	7,00	7,00	7,00	7,00	7,00	7,00	7,00	7,00	7,00	7,00
Montefiorino	5,90	5,90	5,90	5,90	5,90	6,50	6,50	7,00	7,00	7,00
Montese	6,20	6,20	6,20	6,20	6,20	6,50	6,50	6,80	6,80	6,80
Nonantola	6,80	6,80	6,80	6,80	6,80	6,80	7,00	7,00	7,00	7,00
Novi	5,50	5,50	5,50	6,00	6,00	6,50	6,50	6,80	7,00	7,00
Palagano	5,00	5,00	5,00	5,00	5,60	6,50	7,00	7,00	7,00	7,00
Pavullo	6,30	6,30	6,30	6,30	6,80	6,80	6,80	7,00	7,00	7,00
Pievepelago	6,00	6,00	6,00	6,25	7,00	7,00	7,00	7,00	7,00	7,00
Polinago	5,90	6,00	5,80	5,00	5,00	5,00	5,00	5,00	7,00	7,00
Prignano	5,00	5,00	5,50	5,50	5,50	5,50	5,50	5,50	7,00	7,00
Ravarino	6,00	6,50	6,50	6,50	6,50	6,80	6,80	6,90	6,90	6,90
Riolunato	6,00	6,00	6,00	6,00	6,40	6,40	6,40	6,90	6,90	6,90
San Cesario	6,00	6,00	6,00	6,00	6,00	6,80	6,80	7,00	7,00	7,00
San Felice	5,50	5,50	5,50	5,50	5,50	5,50	5,50	6,00	6,50	6,50
San Possidonio	6,00	6,00	6,00	6,00	6,00	6,80	6,80	6,80	6,80	6,80
San Prospero	7,00	7,00	7,00	7,00	7,00	7,00	6,90	6,90	6,90	6,90
Sassuolo	6,00	6,00	6,00	6,00	7,00	7,00	7,00	6,80	7,00	7,00
Savignano	7,00	7,00	7,00	7,00	7,00	7,00	7,00	7,00	7,00	7,00
Serramazzoni	6,80	6,80	6,80	6,80	6,80	6,80	7,00	7,00	7,00	7,00
Sestola	6,30	6,30	6,30	6,30	6,60	6,60	6,60	6,60	6,60	6,60
Soliera	5,50	5,50	5,50	5,50	6,00	6,00	6,00	7,00	7,00	7,00
Spilamberto	5,80	5,80	5,80	5,80	5,80	6,50	6,50	7,00	7,00	7,00
Vignola	6,20	6,20	6,20	6,20	6,20	6,20	6,20	7,00	7,00	7,00
Zocca	5,80	7,00	7,00	7,00	7,00	7,00	7,00	7,00	7,00	7,00

Tabella 7.4

Imposta comunale sugli immobili: aliquota abitazione principale

dal 1998 al 2007, valori per mille

Fonte: Delibere dei Comuni

Comuni	1998	1999	2000	2001	2002	2003	2004	2005	2006	2007
Bastiglia	5,50	5,50	5,50	5,50	5,50	5,50	5,50	5,50	5,50	5,50
Bomporto	5,20	5,20	5,20	5,00	5,00	5,00	5,00	5,00	5,00	5,00
Campogalliano	5,00	5,00	5,00	5,00	5,00	5,00	5,00	5,00	5,00	5,00
Camposanto	5,80	5,80	5,80	5,80	6,80	6,80	6,80	6,80	6,80	6,80
Carpi	4,40	4,40	5,00	5,00	4,80	4,80	4,80	4,80	4,80	4,60
Castelfranco E.	5,30	5,00	5,00	5,00	5,00	5,00	5,00	5,00	5,00	5,00
Castelnuovo R.	5,00	5,00	5,00	5,00	5,00	5,00	4,80	4,80	4,80	4,50
Castelvetro	4,80	4,40	4,90	4,90	4,90	4,90	4,90	4,90	4,90	4,50
Cavezzo	6,90	6,90	6,50	6,50	6,30	6,30	6,30	6,30	6,30	6,30
Concordia	6,00	6,00	6,00	6,00	5,70	6,20	6,20	6,70	6,70	6,70
Fanano	5,00	5,00	5,00	4,50	4,50	4,50	4,50	4,50	4,50	4,50
Finale E.	4,40	5,00	5,00	5,00	5,80	5,80	6,90	6,70	6,50	5,90
Fiorano	4,00	4,00	4,00	4,00	4,00	4,00	4,00	4,00	4,00	4,00
Fiumalbo	6,00	6,00	6,00	6,00	6,00	6,00	6,00	5,50	5,50	5,50
Formigine	5,00	5,00	5,00	5,00	5,00	5,00	5,00	5,00	5,50	5,50
Frassinoro	5,90	5,90	5,70	5,70	5,50	5,50	5,50	5,50	5,50	5,00
Guiglia	5,80	5,80	5,80	5,80	5,80	5,80	5,80	5,80	5,90	5,90
Lama Mocogno	5,60	5,60	5,60	5,60	5,60	5,60	5,60	5,70	5,70	5,70
Maranello	4,00	4,00	4,00	4,00	4,00	4,00	4,00	4,00	4,00	4,00
Marano	5,40	5,40	5,40	5,40	5,40	5,40	5,40	5,40	5,40	5,40
Medolla	6,30	6,30	6,30	6,30	6,30	6,80	6,80	6,80	6,80	6,80
Mirandola	5,20	4,90	4,90	4,90	4,90	4,90	4,90	4,90	4,90	4,90
Modena	4,40	4,40	5,20	5,20	5,20	5,20	5,20	5,20	5,20	5,20
Montecreto	6,00	6,00	6,00	6,00	6,00	6,00	6,00	6,00	6,00	6,00
Montefiorino	5,90	5,90	5,00	5,00	5,00	5,00	5,00	5,00	5,00	5,00
Montese	5,50	5,50	5,50	5,50	5,50	5,50	5,50	5,50	5,50	5,50
Nonantola	5,40	5,40	5,40	5,40	5,30	5,30	5,30	5,30	5,30	5,30
Novi	5,30	5,30	5,30	5,30	5,30	5,30	5,30	5,30	5,30	5,10
Palagano	5,00	4,80	4,50	4,30	4,30	4,30	4,30	4,30	4,30	4,30
Pavullo	5,40	5,40	5,00	5,00	4,80	4,80	4,80	4,80	4,80	4,60
Pievepelago	6,00	6,00	6,00	5,75	5,75	5,75	5,75	5,75	5,75	5,50
Polinago	5,00	5,00	5,00	5,00	5,00	5,00	5,00	5,00	5,00	5,00
Prignano	5,00	5,00	5,50	5,50	5,50	5,50	5,50	5,50	5,50	4,50
Ravarino	5,50	5,50	5,50	5,30	5,30	5,30	5,30	5,30	5,30	5,10
Riolunato	6,00	6,00	6,00	6,00	6,00	6,00	6,00	6,00	6,00	6,00
San Cesario	5,00	5,00	5,00	5,00	5,00	5,20	5,20	5,20	5,20	5,20
San Felice	5,50	5,50	5,50	5,50	5,50	5,50	5,50	5,50	5,50	5,50
San Possidonio	5,50	5,50	5,50	5,50	5,50	5,90	5,90	5,90	5,90	5,90
San Prospero	5,80	5,80	5,30	5,30	5,30	5,30	5,30	5,30	5,30	5,30
Sassuolo	4,70	4,70	4,70	4,70	4,00	5,00	5,00	5,00	7,00	7,00
Savignano	6,30	6,30	6,30	6,20	5,90	5,80	5,80	5,80	5,80	5,70
Serramazzoni	4,80	4,80	4,80	4,50	4,50	4,50	4,50	4,50	4,50	4,50
Sestola	4,50	4,50	4,50	4,50	4,50	4,50	4,50	4,50	4,50	4,50
Soliera	4,80	4,80	4,80	4,80	4,80	4,80	4,80	4,80	4,80	4,60
Spilamberto	5,60	5,60	5,50	5,00	5,00	4,80	4,80	5,20	5,20	5,20
Vignola	4,80	4,80	4,80	4,80	4,70	4,70	4,70	5,20	5,20	4,90
Zocca	5,80	5,80	5,80	5,80	5,80	5,80	5,80	5,80	5,80	5,80

Tabella 7.5

ICIAP: Titolo I - Categoria 1 - Codice 2015

dal 1998 al 2007, in migliaia di euro

Fonte: Certificato del conto consuntivo

Comuni	1998	1999	2000	2001	2002	2003	2004	2005	2006	2007
Bastiglia	0	0	0	0	0	0	0	0	0	0
Bomporto	0	1	0	1	0	0	0	0	0	0
Campogalliano	13	0	0	0	0	0	0	0	0	0
Camposanto	74	0	0	0	0	0	2	0	1	0
Carpi	48	51	25	0	0	0	0	0	0	0
Castelfranco E.	29	15	17	14	2	2	0	1	0	0
Castelnuovo R.	1	0	0	0	0	0	0	0	0	0
Castelvetro	1	1	0	0	1	1	1	0	0	0
Cavezzo	0	1	0	0	0	0	0	0	0	0
Concordia	10	5	9	4	3	0	0	0	0	0
Fanano	0	0	0	0	0	0	0	0	0	0
Finale E.	7	1	12	2	0	0	0	0	0	0
Fiorano	0	0	0	0	0	0	0	0	0	0
Fiumalbo	0	0	0	0	0	0	0	0	0	0
Formigine	0	0	0	0	0	3	0	0	0	0
Frassinoro	69	71	70	0	0	0	0	0	0	0
Guiglia	19	3	0	0	0	0	0	0	0	0
Lama Mocogno	3	6	0	0	0	0	0	0	0	0
Maranello	0	0	0	0	0	0	0	0	0	0
Marano	0	0	0	0	0	0	0	0	0	0
Medolla	2	0	0	0	0	0	0	0	0	0
Mirandola	40	6	0	32	0	3	4	0	0	0
Modena	0	0	0	0	0	0	0	0	0	0
Montecreto	0	0	0	0	0	0	0	0	0	0
Montefiorino	1	0	0	0	1	1	0	0	0	0
Montese	0	0	0	0	0	0	0	0	0	0
Nonantola	0	0	0	0	0	0	0	0	0	0
Novi	0	0	0	0	0	0	0	0	0	0
Palagano	0	0	0	0	0	0	0	0	0	0
Pavullo	10	19	2	0	2	4	0	1	0	0
Pievepelago	0	0	0	0	0	0	0	0	0	0
Polinago	0	0	0	0	0	0	0	0	0	0
Prignano	0	0	0	0	0	0	0	0	0	0
Ravarino	0	0	0	0	0	0	0	0	0	0
Riolunato	0	0	0	0	0	0	0	0	0	0
San Cesario	0	0	0	0	0	0	0	0	0	0
San Felice	0	3	0	0	0	0	0	0	0	0
San Possidonio	3	2	0	0	0	0	0	0	0	0
San Prospero	0	1	0	0	0	0	0	0	0	0
Sassuolo	0	0	0	0	0	0	0	0	0	0
Savignano	4	0	3	0	0	0	0	0	0	0
Serramazzoni	0	0	0	0	0	0	0	0	0	0
Sestola	0	0	0	0	0	0	0	0	0	0
Soliera	24	0	0	0	0	0	0	0	0	0
Spilamberto	0	0	0	0	0	0	0	0	0	0
Vignola	9	3	1	0	0	0	0	1	0	0
Zocca	0	0	0	0	0	0	0	0	0	0
TOTALE	365	190	140	53	8	14	8	3	2	0

Tabella 7.6

Imposta comunale sulla pubblicità: Titolo I - Categoria 1 - Codice 2020

dal 1998 al 2007, in migliaia di euro

Fonte: Certificato del conto consuntivo

Comuni	1998	1999	2000	2001	2002	2003	2004	2005	2006	2007
Bastiglia	9	10	9	0	11	11	10	11	11	13
Bomporto	27	31	32	37	43	49	48	50	48	56
Campogalliano	41	44	44	52	52	9	110	116	125	115
Camposanto	10	4	9	0	8	7	10	8	7	9
Carpi	589	667	696	790	582	624	759	821	795	828
Castelfranco E.	95	115	111	174	157	152	222	219	219	191
Castelnuovo R.	62	62	0	0	62	60	89	102	86	108
Castelvetro	10	10	11	11	11	11	11	52	94	65
Cavezzo	25	24	23	25	22	19	27	26	27	50
Concordia	20	17	20	19	26	26	19	28	33	35
Fanano	4	4	4	4	3	3	5	5	5	5
Finale E.	32	34	33	41	38	57	66	76	68	78
Fiorano	124	159	171	97	173	191	188	191	192	375
Fiumalbo	4	7	5	5	1	4	4	4	0	1
Formigine	124	157	157	0	142	171	191	177	206	205
Frassinoro	1	1	1	1	0	0	0	0	0	0
Guiglia	1	0	0	0	0	1	1	1	1	1
Lama Mocogno	0	0	0	0	0	0	0	0	0	0
Maranello	81	97	104	6	89	110	112	111	49	52
Marano	11	15	15	15	15	15	16	16	16	16
Medolla	27	28	31	38	32	36	37	54	56	70
Mirandola	130	127	171	191	165	150	95	121	163	329
Modena	2.232	2.286	2.490	331	196	189	182	167	183	2.246
Montecreto	3	3	4	0	3	3	2	3	3	3
Montefiorino	2	2	2	2	0	0	0	2	2	3
Montese	6	6	6	6	3	3	3	3	4	5
Nonantola	22	26	29	13	22	27	22	22	28	28
Novi	30	31	0	26	17	2	3	3	39	6
Palagano	2	2	2	2	1	0	0	0	0	0
Pavullo	82	86	82	8	10	10	11	11	15	19
Pievepelago	3	3	4	4	2	0	3	3	3	3
Polinago	3	2	2	2	1	2	2	2	2	2
Prignano	1	1	1	1	1	1	1	1	1	1
Ravarino	10	10	9	10	8	9	10	9	9	9
Riolunato	1	1	1	1	1	1	1	1	1	1
San Cesario	29	34	25	12	30	29	32	71	43	59
San Felice	10	18	19	19	19	27	27	47	59	55
San Possidonio	1	4	2	2	1	8	6	10	11	21
San Prospero	18	25	28	28	24	32	20	29	30	33
Sassuolo	362	416	463	34	28	81	83	85	94	88
Savignano	12	11	11	11	11	11	0	41	69	59
Serramazzoni	7	7	7	9	9	9	10	10	0	10
Sestola	17	14	14	14	14	8	8	17	11	11
Soliera	65	87	72	46	49	61	60	58	67	60
Spilamberto	57	60	58	80	73	59	74	66	0	83
Vignola	150	149	162	169	149	153	146	150	142	174
Zocca	9	9	10	10	10	10	11	10	10	10
TOTALE	4.557	4.909	5.150	2.347	2.310	2.441	2.738	3.009	3.025	5.591

Tabella 7.7

Addizionale sul consumo di energia elettrica: Titolo I - Categoria 1 - Codice 2025

dal 1998 al 2007, in migliaia di euro

Fonte: Certificato del conto consuntivo

Comuni	1998	1999	2000	2001	2002	2003	2004	2005	2006	2007
Bastiglia	36	39	40	39	46	41	57	48	38	49
Bomporto	93	100	80	112	95	112	110	128	98	144
Campogalliano	121	121	95	95	98	97	113	96	152	99
Camposanto	39	35	39	46	40	43	44	47	44	48
Carpi	812	819	788	817	817	798	994	923	812	909
Castelfranco E.	258	280	247	261	273	297	300	320	345	345
Castelnuovo R.	150	152	158	83	175	183	183	219	224	194
Castelvetro	136	0	115	127	1.005	1.247	156	156	156	162
Cavezzo	78	81	85	98	92	100	107	128	63	123
Concordia	94	93	96	118	105	107	136	127	108	137
Fanano	39	41	43	44	50	50	54	59	28	47
Finale E.	167	167	186	159	161	162	290	198	178	224
Fiorano	204	231	163	158	152	180	180	170	191	191
Fiumalbo	26	25	32	0	31	35	37	29	32	37
Formigine	332	331	335	372	371	393	463	501	351	436
Frassinoro	28	28	27	27	26	29	28	29	30	26
Guiglia	47	49	43	38	51	53	53	54	63	58
Lama Mocogno	34	36	36	37	38	37	44	44	36	50
Maranello	149	155	154	186	182	182	217	186	212	213
Marano	51	51	47	47	51	48	41	44	49	59
Medolla	72	72	78	82	67	102	91	92	95	95
Mirandola	263	272	290	278	286	295	313	344	351	297
Modena	2.030	2.104	1.897	1.971	1.978	1.978	2.408	2.120	2.235	2.262
Montecreto	24	16	19	21	17	23	20	26	31	19
Montefiorino	23	23	27	28	29	30	34	34	27	30
Montese	39	40	41	41	44	49	49	51	49	60
Nonantola	126	115	137	139	145	145	151	216	240	165
Novi	137	145	143	118	165	129	143	192	116	187
Palagano	22	26	25	23	30	24	25	40	25	32
Pavullo	141	142	129	137	148	158	158	156	162	162
Pievepelago	30	31	35	32	35	35	41	38	37	37
Polinago	20	19	20	27	31	30	30	23	23	23
Prignano	30	36	38	40	46	47	53	47	48	49
Ravarino	56	53	71	51	81	64	81	86	85	82
Riolunato	9	9	13	10	10	9	18	13	13	8
San Cesario	72	81	64	61	66	84	67	88	66	80
San Felice	101	101	122	124	135	80	179	205	115	150
San Possidonio	37	41	48	44	45	65	51	55	59	59
San Prospero	57	56	61	63	65	73	73	87	48	91
Sassuolo	466	450	408	425	434	480	480	456	476	487
Savignano	94	110	83	101	101	97	106	100	99	115
Serramazzoni	98	99	89	99	102	110	114	114	119	120
Sestola	49	43	48	49	54	48	59	60	50	56
Soliera	174	182	173	159	168	181	219	209	179	204
Spilamberto	136	136	123	126	130	138	150	150	143	153
Vignola	230	242	206	206	248	197	284	276	190	292
Zocca	56	56	50	65	62	62	67	67	60	64
TOTALE	7.491	7.536	7.247	7.382	8.580	8.927	9.069	8.851	8.350	8.928

Tabella 7.8

Addizionale IRPEF: Titolo I - Categoria 1 - Codice 2026

dal 1999 al 2007, in migliaia di euro

Fonte: Certificato del conto consuntivo

Comuni	1998	1999	2000	2001	2002	2003	2004	2005	2006	2007
Bastiglia		0	0	0	0	0	0	39	39	126
Bomporto		0	0	0	0	0	0	82	89	267
Campogalliano		0	0	0	193	193	199	199	199	396
Camposanto		0	62	59	67	73	74	82	72	134
Carpi		0	0	0	1.474	1.474	1.500	1.796	1.900	4.419
Castelfranco E.		0	0	620	620	1.240	1.300	1.320	1.525	3.160
Castelnuovo R.		0	0	168	350	320	340	345	381	371
Castelvetro		0	0	0	0	0	775	0	0	265
Cavezzo		0	0	0	363	374	359	385	370	463
Concordia		0	0	155	350	350	334	325	340	400
Fanano		0	0	0	52	52	52	59	54	116
Finale E.		0	0	0	0	0	0	150	165	1.176
Fiorano		0	0	0	0	0	0	0	240	240
Fiumalbo		0	0	0	0	0	0	0	0	0
Formigine		0	646	723	765	780	853	880	911	1.956
Frassinoro		0	0	0	0	0	0	0	75	118
Guiglia		0	0	0	0	0	0	0	0	87
Lama Mocogno		0	0	0	52	58	58	59	58	58
Maranello		232	336	346	397	453	447	440	480	1.032
Marano		0	0	77	171	175	180	182	187	285
Medolla		0	129	258	257	0	280	267	270	365
Mirandola		0	413	516	775	802	800	790	802	1.189
Modena		0	0	0	4.803	5.000	5.200	5.513	5.866	14.200
Montecreto		16	16	16	16	16	16	8	8	8
Montefiorino		0	0	0	0	0	0	0	0	0
Montese		0	0	0	58	62	63	65	68	69
Nonantola		0	207	245	564	590	590	650	680	1.260
Novi		0	0	0	0	0	0	107	107	504
Palagano		0	0	0	0	44	49	49	49	96
Pavullo		0	0	0	291	300	348	350	365	1.002
Pievepelago		0	0	0	0	0	0	18	18	21
Polinago		28	59	59	58	58	66	66	66	66
Prignano		36	0	0	0	0	0	0	0	180
Ravarino		0	0	0	0	0	0	70	67	337
Riolunato		0	0	0	0	0	0	0	0	0
San Cesario		0	0	0	0	0	0	56	63	69
San Felice		0	0	0	0	0	0	0	0	0
San Possidonio		0	0	62	0	141	143	145	140	182
San Prospero		0	103	103	190	190	200	200	211	270
Sassuolo		0	0	0	0	0	0	563	580	2.450
Savignano		0	0	0	181	194	213	198	218	581
Serramazzoni		106	207	232	248	346	300	359	365	480
Sestola		0	0	0	52	49	49	50	55	60
Soliera		0	0	0	0	0	0	145	173	694
Spilamberto		0	0	0	257	257	260	270	280	500
Vignola		0	0	0	491	511	549	533	555	1.588
Zocca		0	0	0	0	0	90	89	87	212
TOTALE		418	2.177	3.642	13.093	14.100	15.686	16.903	18.179	41.452

Tabella 7.9

Addizionale IRPEF: aliquota
dal 1999 al 2007, valori percentuali
Fonte: Delibere dei Comuni

Comuni	2000	2001	2002	2003	2004	2005	2006	2007
Bastiglia	0,00	0,00	0,00	0,00	0,00	0,10	0,10	0,30
Bomporto	0,00	0,00	0,00	0,00	0,00	0,10	0,10	0,30
Campogalliano	0,00	0,00	0,20	0,20	0,20	0,20	0,20	0,40
Camposanto	0,20	0,20	0,20	0,20	0,20	0,20	0,20	0,40
Carpi	0,00	0,00	0,20	0,20	0,20	0,20	0,20	0,50
Castelfranco E.	0,20	0,20	0,20	0,40	0,40	0,40	0,40	0,80
Castelnuovo R.	0,00	0,00	0,20	0,20	0,20	0,20	0,20	0,20
Castelvetro	0,00	0,00	0,00	0,00	0,00	0,00	0,00	0,20
Cavezzo	0,20	0,40	0,50	0,50	0,50	0,50	0,50	0,50
Concordia	0,00	0,20	0,40	0,00	0,40	0,40	0,40	0,40
Fanano	0,00	0,00	0,20	0,20	0,20	0,20	0,20	0,40
Finale E.	0,00	0,00	0,00	0,00	0,00	0,00	0,10	0,70
Fiorano	0,00	0,00	0,00	0,00	0,00	0,00	0,10	0,10
Fiumalbo	0,00	0,00	0,00	0,00	0,00	0,00	0,00	0,00
Formigine	0,20	0,20	0,20	0,20	0,20	0,20	0,20	0,40
Frassinoro	0,00	0,00	0,20	0,40	0,40	0,40	0,40	0,60
Guiglia	0,00	0,00	0,00	0,00	0,00	0,00	0,00	0,20
Lama Mocogno	0,00	0,00	0,20	0,20	0,20	0,20	0,20	0,20
Maranello	0,20	0,20	0,20	0,20	0,20	0,20	0,20	0,40
Marano	0,00	0,20	0,40	0,40	0,40	0,40	0,40	0,60
Medolla	0,20	0,40	0,40	0,40	0,40	0,40	0,40	0,40
Mirandola	0,20	0,20	0,30	0,30	0,30	0,30	0,30	0,34
Modena	0,00	0,00	0,20	0,20	0,20	0,20	0,20	0,50
Montecreto	0,20	0,20	0,20	0,20	0,20	0,10	0,10	0,10
Montefiorino	0,00	0,00	0,00	0,00	0,00	0,00	0,00	0,00
Montese	0,00	0,00	0,20	0,20	0,20	0,20	0,20	0,20
Nonantola	0,20	0,20	0,40	0,40	0,40	0,40	0,40	0,70
Novi	0,00	0,00	0,00	0,00	0,00	0,10	0,10	0,40
Palagano	0,00	0,00	0,00	0,20	0,20	0,20	0,20	0,40
Pavullo	0,00	0,00	0,20	0,20	0,20	0,20	0,20	0,50
Pievepelago	0,00	0,00	0,00	0,00	0,00	0,10	0,10	0,10
Polinago	0,40	0,40	0,40	0,40	0,40	0,40	0,40	0,40
Prignano	0,00	0,00	0,00	0,00	0,00	0,00	0,00	0,40
Ravarino	0,00	0,00	0,00	0,00	0,00	0,10	0,10	0,50
Riolunato	0,00	0,00	0,00	0,00	0,00	0,00	0,00	0,00
San Cesario	0,00	0,00	0,00	0,00	0,00	0,10	0,10	0,10
San Felice	0,00	0,00	0,00	0,00	0,00	0,00	0,00	0,00
San Possidonio	0,20	0,20	0,40	0,40	0,40	0,40	0,40	0,50
San Prospero	0,20	0,20	0,40	0,40	0,40	0,40	0,40	0,40
Sassuolo	0,00	0,00	0,00	0,00	0,00	0,10	0,10	0,45
Savignano	0,00	0,00	0,20	0,20	0,20	0,20	0,20	0,50
Serramazzoni	0,40	0,40	0,40	0,40	0,40	0,40	0,40	0,40
Sestola	0,00	0,00	0,20	0,20	0,20	0,20	0,20	0,20
Soliera	0,00	0,00	0,00	0,00	0,00	0,10	0,10	0,40
Spilamberto	0,00	0,00	0,20	0,20	0,20	0,20	0,20	0,30
Vignola	0,00	0,00	0,20	0,20	0,20	0,20	0,20	0,50
Zocca	0,00	0,00	0,20	0,20	0,20	0,20	0,20	0,40

* Il comune di Medolla applica l'aliquota dello 0,50 per i redditi superiori a 15 mila euro.

* Il comune di Mirandola applica le aliquote dello 0,38 dello 0,40 , dello 0,42 per le fasce 15-20, 20-25, oltre 25 mila euro.

Tabella 7.10

Compartecipazione IRPEF: Titolo I - Categoria 1 - Codice 2027

dal 2002 al 2007, in migliaia di euro

Fonte: Certificato del conto consuntivo

Comuni	2002	2003	2004	2005	2006	2007
Bastiglia	315	446	444	425	425	42
Bomporto	0	964	723	731	712	64
Campogalliano	756	985	732	715	689	707
Camposanto	0	0	0	0	433	50
Carpi	7.251	10.287	10.372	10.217	10.529	1.005
Castelfranco E.	2.625	3.696	3.501	3.465	3.391	315
Castelnuovo R.	0	1.806	1.739	1.398	1.366	1.290
Castelvetro	0	0	0	778	779	75
Cavezzo	684	988	962	931	959	99
Concordia	0	0	0	1.003	1.013	103
Fanano	232	343	331	319	332	0
Finale E.	0	1.936	1.876	1.907	1.968	203
Fiorano	0	1.421	1.339	1.360	1.307	101
Fiumalbo	85	127	120	112	118	16
Formigine	0	4.688	3.881	3.829	3.720	343
Frassinoro	0	0	0	0	221	53
Guiglia	0	426	424	428	429	52
Lama Mocogno	208	309	310	304	299	51
Maranello	0	2.211	1.865	1.763	1.677	160
Marano	356	516	535	551	559	53
Medolla	0	863	829	792	775	68
Mirandola	0	3.542	2.874	2.744	2.710	231
Modena	25.863	36.640	35.646	35.212	34.713	3.172
Montecreto	58	85	92	91	85	16
Montefiorino	209	305	302	297	303	49
Montese	0	371	350	363	323	51
Nonantola	1.365	1.903	1.630	1.512	1.458	1.329
Novi	929	1.326	1.294	1.262	1.249	120
Palagano	0	269	289	255	264	53
Pavullo	1.345	1.961	1.985	1.969	1.963	172
Pievepelago	146	211	207	197	199	28
Polinago	134	196	191	194	197	47
Prignano	0	439	456	522	522	112
Ravarino	0	657	667	678	737	74
Riolunato	52	78	67	69	74	24
San Cesario	532	752	755	733	728	69
San Felice	0	1.213	1.036	1.032	1.022	95
San Possidonio	0	390	390	378	399	58
San Prospero	0	627	608	572	560	56
Sassuolo	5.376	5.886	5.021	4.736	4.642	438
Savignano	0	1.201	969	937	909	77
Serramazzoni	573	833	772	745	715	58
Sestola	206	304	295	276	290	45
Soliera	1.380	1.974	1.812	1.728	1.705	155
Spilamberto	1.174	1.648	1.351	1.270	1.194	104
Vignola	0	3.189	2.632	2.651	2.623	224
Zocca	0	0	513	549	504	55
TOTALE	51.855	98.012	92.187	92.000	91.789	11.764

Tabella 7.11

Altre imposte: Titolo I - Categoria 1 - Codice 2030

dal 1998 al 2007, in migliaia di euro

Fonte: Certificato del conto consuntivo

Comuni	1998	1999	2000	2001	2002	2003	2004	2005	2006	2007
Bastiglia	0	114	186	119	59	31	79	53	39	28
Bomporto	208	211	214	0	0	0	0	0	0	6
Campogalliano	308	325	266	429	34	25	48	8	7	17
Camposanto	0	0	0	0	0	0	0	0	0	2
Carpi	41	167	58	35	36	8	1	5	2	62
Castelfranco E.	152	150	160	160	178	174	220	278	321	287
Castelnuovo R.	1	0	63	0	0	0	0	0	0	0
Castelvetro	0	136	0	0	0	0	0	0	0	0
Cavezzo	245	252	385	258	0	0	0	0	0	0
Concordia	5	0	0	0	736	1.037	1.008	0	0	5
Fanano	11	1	0	1	0	0	0	0	0	0
Finale E.	69	13	0	0	0	0	0	0	0	0
Fiorano	761	708	740	17	1.491	0	0	0	0	0
Fiumalbo	1	0	0	0	0	0	0	0	0	0
Formigine	0	472	1	343	3.803	523	0	0	0	0
Frassinoro	0	0	0	0	26	0	0	0	0	0
Guiglia	6	1	0	0	0	0	0	0	0	0
Lama Mocogno	1	0	0	0	0	0	0	0	0	0
Maranello	505	520	518	10	1.865	0	26	0	0	0
Marano	1	137	164	63	9	39	0	0	0	0
Medolla	190	186	188	0	610	256	0	0	10	0
Mirandola	763	805	794	26	2.573	15	13	13	0	14
Modena	8.812	8.907	9.237	1.284	1.816	109	173	88	88	118
Montecreto	0	0	0	0	0	0	0	0	0	0
Montefiorino	60	67	0	0	0	0	0	0	9	0
Montese	105	111	111	0	253	0	0	0	0	0
Nonantola	319	322	325	0	0	0	0	0	0	17
Novi	0	33	444	265	167	190	260	510	520	409
Palagano	0	0	0	0	0	0	0	0	13	0
Pavullo	495	487	504	1	0	0	0	0	0	0
Pievepelago	15	20	95	119	57	13	8	69	168	54
Polinago	1	2	0	0	0	0	0	0	0	0
Prignano	0	0	66	0	0	0	0	0	0	0
Ravarino	0	0	0	0	0	0	0	0	0	0
Riolunato	24	28	30	1	0	0	0	0	0	38
San Cesario	186	186	188	0	0	0	0	0	0	0
San Felice	4	3	1	0	0	0	0	0	0	0
San Possidonio	93	95	162	0	130	0	0	0	0	0
San Prospero	3	166	166	0	438	0	0	0	0	0
Sassuolo	594	1.231	999	1.286	1.033	1.120	1.519	1.155	1.650	1.954
Savignano	291	11	0	93	903	0	0	0	25	0
Serramazzoni	187	190	193	103	0	0	0	0	10	0
Sestola	3	134	136	0	0	0	0	0	0	0
Soliera	460	489	478	6	0	0	0	0	14	1
Spilamberto	0	0	0	0	0	0	0	0	73	0
Vignola	0	0	0	0	2.546	0	0	0	0	1
Zocca	10	2	2	2	433	433	0	0	0	0
TOTALE	14.930	16.683	16.874	4.623	19.199	3.973	3.356	2.180	2.947	3.013

Tabella 7.12

Tasse: Titolo I - Totale Categoria 2
dal 1998 al 2007, in migliaia di euro
Fonte: Certificato del conto consuntivo

Comuni	1998	1999	2000	2001	2002	2003	2004	2005	2006	2007
Bastiglia	210	228	233	249	269	283	296	334	371	400
Bomporto	418	417	442	488	492	529	584	696	0	0
Campogalliano	697	709	730	785	871	812	879	1.034	172	107
Camposanto	258	354	245	359	308	295	309	313	339	358
Carpi	5.510	5.914	6.475	6.168	127	1	5	7	1	0
Castelfranco E.	1.596	1.453	1.604	1.613	1.722	1.748	2.229	2.785	55	4
Castelnuovo R.	954	911	1.049	1.123	1.229	1.325	1.512	3.346	3.523	1.957
Castelvetro	551	556	591	723	737	986	964	1.263	1.255	1.378
Cavezzo	618	529	555	613	31	11	7	20	0	0
Concordia	611	558	574	568	0	0	1	0	0	3
Fanano	225	219	254	259	256	264	275	277	322	318
Finale E.	1.279	1.548	1.761	2.082	2.092	801	1.081	804	612	125
Fiorano	2.311	2.512	2.376	2.366	2.497	2.632	2.723	153	83	13
Fiumalbo	155	144	143	151	190	194	187	188	199	190
Formigine	2.709	2.523	3.522	3.780	3.706	3.652	3.868	60	0	0
Frassinoro	441	209	209	229	251	314	325	361	369	502
Guiglia	520	400	355	355	366	375	408	396	510	514
Lama Mocogno	348	330	290	275	331	398	394	413	453	462
Maranello	1.872	1.980	2.188	2.559	2.288	2.474	2.516	73	230	41
Marano	280	296	331	352	372	422	412	503	513	660
Medolla	429	422	429	470	17	1	0	0	0	0
Mirandola	1.881	1.811	2.110	2.392	5	0	0	17	23	2
Modena	17.342	16.688	18.487	21.973	21.807	24.984	25.579	26.507	1.683	1.779
Montecreto	98	130	142	143	155	157	164	190	191	191
Montefiorino	176	177	173	165	168	196	203	197	215	271
Montese	210	210	236	235	255	280	284	375	381	384
Nonantola	855	827	808	892	987	973	1.177	1.284	148	89
Novi	1.307	940	850	905	953	50	51	49	63	51
Palagano	122	131	130	134	153	201	242	244	252	313
Pavullo	1.216	1.234	1.337	1.416	1.668	165	149	155	147	156
Pievepelago	205	199	236	249	284	285	310	359	386	470
Polinago	110	194	153	186	230	246	274	300	311	313
Prignano	111	121	173	187	211	230	270	290	320	0
Ravarino	332	314	532	484	353	395	449	474	71	31
Riolunato	72	72	80	81	104	109	107	131	120	122
San Cesario	366	357	345	388	409	461	458	480	42	27
San Felice	713	698	795	838	889	933	907	1.151	1.071	1.184
San Possidonio	272	269	278	303	322	342	364	402	424	440
San Prospero	353	308	362	416	15	0	0	0	0	0
Sassuolo	4.352	4.449	5.104	5.565	6.460	6.937	6.921	526	315	103
Savignano	605	615	606	685	744	878	878	984	1.068	1.062
Serramazzoni	467	475	601	745	751	33	21	13	4	0
Sestola	372	467	418	403	486	498	477	469	491	556
Soliera	1.029	1.150	867	899	990	1.043	1.132	30	30	44
Spilamberto	723	706	744	768	869	1.098	1.114	1.342	1.438	1.462
Vignola	1.775	1.689	1.807	1.987	2.152	2.646	2.719	2.973	3.173	3.304
Zocca	389	385	426	440	432	432	451	471	472	504
TOTALE	57.442	56.829	62.154	68.449	60.001	61.089	63.672	52.438	21.845	19.892

* Nel 2005 - 2006 il comune di Castelnuovo R. e di Finale E. hanno iscritto in questa posta le entrate per concessioni edilizie

Tabella 7.13

Tassa Occupazione degli Spazi ed Aree Pubbliche (TOSAP): Titolo I - Categoria 2 - Codice 2040

dal 1998 al 2007, in migliaia di euro

Fonte: Certificato del conto consuntivo

Comuni	1998	1999	2000	2001	2002	2003	2004	2005	2006	2007
Bastiglia	5	2	2	0	0	0	0	0	0	0
Bomporto	13	0	0	0	0	0	0	0	0	0
Campogalliano	25	1	0	0	0	0	0	0	0	0
Camposanto	7	4	7	10	10	10	8	12	11	12
Carpi	787	878	821	0	0	0	0	0	0	0
Castelfranco E.	166	3	14	5	0	0	0	0	0	0
Castelnuovo R.	44	0	0	0	0	0	0	0	0	0
Castelvetro	16	15	33	29	33	31	32	63	40	43
Cavezzo	81	4	0	0	0	0	0	0	0	0
Concordia	77	0	0	0	0	0	0	0	0	0
Fanano	24	23	29	29	27	28	38	40	38	32
Finale E.	206	78	105	110	108	103	133	130	132	125
Fiorano	63	0	0	0	0	0	0	0	0	0
Fiumalbo	13	10	12	13	13	13	13	14	18	15
Formigine	110	0	0	0	0	0	0	0	0	0
Frassinoro	3	0	0	0	0	0	0	0	0	0
Guiglia	6	0	0	11	11	14	14	13	14	13
Lama Mocogno	11	13	18	19	25	26	26	15	27	15
Maranello	62	0	0	0	0	0	0	0	0	0
Marano	11	11	9	12	14	12	18	32	36	34
Medolla	9	0	0	0	0	1	0	0	0	0
Mirandola	198	0	0	1	0	0	0	0	0	0
Modena	2.095	1.065	1.360	1.452	1.326	1.352	1.435	1.429	1.517	1.464
Montecreto	3	4	6	10	10	10	17	12	12	12
Montefiorino	6	8	2	0	0	0	0	0	0	0
Montese	22	22	25	25	27	25	27	30	30	31
Nonantola	111	126	44	47	57	57	57	64	60	59
Novi	85	84	36	54	47	50	51	49	63	51
Palagano	4	0	0	0	0	0	0	0	0	0
Pavullo	124	84	110	141	129	149	143	154	140	155
Pievepelago	15	0	0	0	0	0	0	0	0	0
Polinago	7	6	11	12	13	13	12	12	14	12
Prignano	1	3	4	0	0	0	0	0	0	0
Ravarino	49	0	0	0	0	0	0	0	0	0
Riolunato	3	2	4	0	4	7	4	14	4	4
San Cesario	12	3	6	9	21	9	10	17	15	18
San Felice	32	35	41	65	63	69	71	73	75	76
San Possidonio	17	0	0	0	0	0	0	0	0	0
San Prospero	5	0	0	0	0	0	0	0	0	0
Sassuolo	186	186	229	236	243	268	270	255	3	3
Savignano	38	43	53	37	36	33	0	40	56	44
Serramazzoni	40	0	0	0	0	0	0	0	0	0
Sestola	28	35	37	42	43	43	53	45	48	45
Soliera	70	0	0	0	0	0	0	0	0	0
Spilamberto	64	65	77	88	88	94	96	115	110	113
Vignola	292	196	225	247	231	301	272	314	418	398
Zocca	15	0	0	0	0	0	0	0	0	0
TOTALE	5.261	3.010	3.320	2.702	2.578	2.720	2.799	2.942	2.878	2.774

Tabella 7.14

TARSU: Titolo I - Categoria 2 - Codice 2045

dal 1998 al 2007, in migliaia di euro

Fonte: Certificato del conto consuntivo

Comuni	1998	1999	2000	2001	2002	2003	2004	2005	2006	2007
Bastiglia	204	226	231	249	269	283	296	334	371	400
Bomporto	405	416	440	486	492	529	571	684	0	0
Campogalliano	668	643	678	726	870	738	798	1.034	172	107
Camposanto	241	341	237	349	299	286	300	301	328	345
Carpi	4.295	4.574	5.153	5.621	115	0	0	0	0	0
Castelfranco E.	1.428	1.447	1.589	1.608	1.721	1.748	2.227	2.785	54	2
Castelnuovo R.	827	829	955	1.020	1.118	1.200	1.375	1.474	1.769	1.957
Castelvetro	485	539	524	630	612	830	810	1.044	1.057	1.335
Cavezzo	535	525	554	613	31	11	7	20	0	0
Concordia	534	558	573	568	0	0	0	0	0	3
Fanano	183	197	225	229	229	236	237	237	284	285
Finale E.	944	937	1.104	1.352	1.410	0	0	0	0	0
Fiorano	2.008	2.254	2.124	2.120	2.239	2.393	2.475	144	83	13
Fiumalbo	129	121	119	126	161	181	158	158	181	175
Formigine	2.590	2.513	3.521	3.778	3.705	3.652	3.865	60	0	0
Frassinoro	219	209	209	229	250	314	325	361	369	502
Guiglia	439	244	239	258	262	237	269	264	331	430
Lama Mocogno	306	288	248	233	278	338	335	361	387	407
Maranello	1.599	1.775	1.959	2.335	2.080	2.464	2.296	60	230	40
Marano	245	260	293	310	325	373	359	471	477	626
Medolla	420	422	429	470	17	0	0	0	0	0
Mirandola	1.674	1.811	2.110	2.391	5	0	0	17	23	2
Modena	15.097	15.596	17.113	18.632	18.604	21.523	21.911	22.803	150	279
Montecreto	86	114	123	121	132	134	134	162	179	180
Montefiorino	154	154	155	150	152	178	185	179	215	271
Montese	171	170	192	191	207	232	233	314	319	353
Nonantola	744	700	764	844	930	915	1.120	1.220	89	30
Novi	1.220	856	814	851	906	0	0	0	0	0
Palagano	108	120	118	122	139	182	210	212	219	272
Pavullo	989	1.044	1.116	1.158	1.399	15	5	0	6	0
Pievepelago	173	181	215	226	259	259	282	326	351	377
Polinago	102	128	143	174	217	233	262	289	297	301
Prignano	99	108	160	178	199	230	270	290	320	0
Ravarino	250	268	291	300	313	350	370	378	0	0
Riolunato	63	63	69	5	91	92	94	106	106	107
San Cesario	323	321	338	379	387	452	448	462	27	8
San Felice	680	662	753	773	826	864	836	1.078	997	1.108
San Possidonio	255	269	278	303	322	342	364	402	424	440
San Prospero	347	307	362	416	15	0	0	0	0	0
Sassuolo	3.788	3.706	4.430	4.844	5.650	6.062	5.926	0	0	0
Savignano	566	521	503	648	633	768	767	858	1.013	1.017
Serramazzoni	427	475	601	710	751	33	21	13	4	0
Sestola	295	354	313	305	367	366	385	386	443	511
Soliera	894	1.081	790	821	903	949	1.033	30	30	44
Spilamberto	605	585	607	620	710	919	932	1.120	1.328	1.349
Vignola	1.347	1.357	1.435	1.582	1.746	2.132	2.225	2.419	2.755	2.907
Zocca	339	350	387	402	392	392	409	428	429	504
TOTALE	49.498	50.617	55.587	60.453	52.738	53.432	55.126	43.282	15.815	16.688

Tabella 7.15

Tributi speciali: Titolo I - Totale Categoria 3

dal 1998 al 2007, in migliaia di euro

Fonte: Certificato del conto consuntivo

Comuni	1998	1999	2000	2001	2002	2003	2004	2005	2006	2007
Bastiglia	103	127	132	16	35	47	76	3	2	3
Bomporto	7	26	27	32	31	6	4	5	5	5
Campogalliano	0	0	325	0	0	0	0	0	0	0
Camposanto	4	4	92	6	5	4	4	4	2	3
Carpi	4.897	2.544	2.594	235	176	182	193	217	222	259
Castelfranco E.	686	682	1.216	23	23	21	25	22	21	23
Castelnuovo R.	673	361	365	13	11	11	11	13	11	12
Castelvetro	461	493	498	217	208	177	240	6	8	8
Cavezzo	11	10	10	9	7	8	13	12	12	10
Concordia	278	259	265	8	6	9	9	14	8	8
Fanano	1	117	118	1	1	1	2	2	2	2
Finale E.	483	543	617	93	20	25	25	23	27	748
Fiorano	31	40	43	41	43	48	47	48	48	24
Fiumalbo	72	74	73	24	22	29	27	24	29	28
Formigine	909	925	932	46	41	35	37	34	38	31
Frassinoro	1	1	1	1	0	1	0	0	0	0
Guiglia	80	100	91	4	2	1	1	1	1	1
Lama Mocogno	113	114	116	5	3	4	4	4	4	4
Maranello	79	18	20	21	19	17	20	19	20	17
Marano	182	66	70	72	72	0	0	0	0	0
Medolla	0	0	0	0	0	0	0	0	0	0
Mirandola	56	39	59	83	80	72	69	2.894	2.488	72
Modena	6.968	1.667	854	752	687	726	783	736	802	1.075
Montecreto	58	56	57	23	24	19	0	0	0	0
Montefiorino	1	1	65	2	0	0	0	0	0	0
Montese	1	1	1	1	1	1	1	1	1	0
Nonantola	85	56	49	12	13	12	12	11	18	20
Novi	15	17	15	13	16	7	10	10	8	7
Palagano	94	59	60	3	2	1	1	4	2	1
Pavullo	333	13	15	15	12	13	15	11	14	16
Pievepelago	133	134	101	0	0	0	0	0	0	0
Polinago	0	1	1	1	1	1	1	0	1	0
Prignano	81	77	2	2	3	23	22	23	23	23
Ravarino	128	185	184	51	51	52	60	57	70	70
Riolunato	18	0	0	0	0	0	0	0	0	0
San Cesario	108	4	4	4	3	2	4	4	4	4
San Felice	306	270	269	9	10	12	11	14	10	9
San Possidonio	11	7	8	19	16	24	17	19	22	18
San Prospero	168	4	5	5	4	4	6	6	4	4
Sassuolo	88	81	95	98	88	95	96	98	103	77
Savignano	46	323	304	17	11	10	8	11	7	7
Serramazzoni	21	60	12	4	4	5	5	5	5	5
Sestola	1	1	1	1	1	1	1	1	1	1
Soliera	10	14	14	9	10	7	6	7	6	7
Spilamberto	818	355	351	47	122	111	77	91	23	132
Vignola	1.440	859	873	37	34	38	34	38	36	35
Zocca	240	158	165	5	2	2	3	3	2	2
TOTALE	20.300	10.948	11.168	2.084	1.923	1.865	1.980	4.492	4.109	2.774

* Nel 2005-2006 Mirandola e nel 2007 Finale E. iscrivono in questa posta le entrate per concessioni edilizie

Tabella 7.16

Diritti sulle pubbliche affissioni: Titolo I - Categoria 3 - Codice 2070

dal 1998 al 2007, in migliaia di euro

Fonte: Certificato del conto consuntivo

Comuni	1998	1999	2000	2001	2002	2003	2004	2005	2006	2007
Bastiglia	3	3	4	3	3	2	3	3	2	3
Bomporto	7	6	8	8	6	6	4	5	5	5
Campogalliano	0	0	0	0	0	0	0	0	0	0
Camposanto	4	4	6	6	5	4	4	4	2	3
Carpi	174	185	200	235	176	182	193	217	222	259
Castelfranco E.	24	23	23	23	23	21	25	22	21	23
Castelnuovo R.	10	9	9	13	11	11	11	13	11	12
Castelvetro	9	9	10	10	10	10	11	6	8	8
Cavezzo	11	10	10	9	7	8	13	12	12	10
Concordia	9	7	6	8	6	9	9	14	8	8
Fanano	1	1	1	1	1	1	2	2	2	2
Finale E.	18	16	15	15	20	25	25	23	27	21
Fiorano	31	40	43	41	43	48	47	48	48	24
Fiumalbo	0	0	0	0	0	0	0	0	0	0
Formigine	38	40	44	42	39	33	35	33	38	29
Frassinoro	1	1	1	1	0	1	0	0	0	0
Guiglia	2	2	2	2	2	1	1	1	1	1
Lama Mocogno	4	4	5	5	3	4	4	4	4	4
Maranello	17	18	20	21	19	17	20	19	20	17
Marano	0	0	0	0	0	0	0	0	0	0
Medolla	0	0	0	0	0	0	0	0	0	0
Mirandola	53	38	57	62	44	41	33	41	35	37
Modena	806	760	854	752	687	726	783	736	802	1.075
Montecreto	1	1	1	0	0	0	0	0	0	0
Montefiorino	1	1	1	1	0	0	0	0	0	0
Montese	1	1	1	1	1	1	1	1	1	0
Nonantola	10	9	19	12	13	12	12	11	18	20
Novi	15	17	15	13	16	7	10	10	8	7
Palagano	0	0	0	0	1	0	0	0	0	0
Pavullo	14	13	15	15	12	13	15	11	14	16
Pievepelago	0	0	0	0	0	0	0	0	0	0
Polinago	0	1	1	1	1	1	1	0	1	0
Prignano	2	2	2	2	3	3	3	3	3	3
Ravarino	7	7	7	6	5	4	4	4	4	4
Riolunato	0	0	0	0	0	0	0	0	0	0
San Cesario	4	4	4	4	3	2	4	4	4	4
San Felice	15	8	8	9	10	12	11	14	10	9
San Possidonio	1	4	2	2	1	4	5	5	6	4
San Prospero	4	4	5	5	4	4	6	6	4	4
Sassuolo	88	81	95	98	88	95	96	98	103	77
Savignano	10	11	11	11	11	10	8	11	7	7
Serramazzoni	4	4	4	4	4	5	5	5	0	0
Sestola	1	1	1	1	1	1	1	1	1	1
Soliera	10	14	14	9	10	7	6	7	6	7
Spilamberto	19	16	17	19	19	17	19	16	0	15
Vignola	45	43	46	37	34	38	34	38	36	35
Zocca	4	4	5	3	2	2	3	3	2	2
TOTALE	1.479	1.423	1.590	1.512	1.349	1.390	1.467	1.450	1.494	1.759

Tabella 7.17

Altri tributi speciali (compresa la compartecipazione all'IRAP): Titolo I - Categoria 3 - Codice 2075
dal 1998 al 2007, in migliaia di euro

Fonte: Certificato del conto consuntivo

Comuni	1998	1999	2000	2001	2002	2003	2004	2005	2006	2007
Bastiglia	100	124	129	13	32	45	73	0	0	0
Bomporto	0	20	19	24	25	0	0	0	0	0
Campogalliano	0	0	325	0	0	0	0	0	0	0
Camposanto	0	0	86	0	0	0	0	0	0	0
Carpi	4.724	2.359	2.394	0	0	0	0	0	0	0
Castelfranco E.	662	658	1.193	0	0	0	0	0	0	0
Castelnuovo R.	663	352	356	0	0	0	0	0	0	0
Castelvetro	452	484	488	207	198	167	229	0	0	0
Cavezzo	0	0	0	0	0	0	0	0	0	0
Concordia	269	251	258	0	0	0	0	0	0	0
Fanano	0	115	117	0	0	0	0	0	0	0
Finale E.	465	527	603	77	0	0	0	0	0	728
Fiorano	0	0	0	0	0	0	0	0	0	0
Fiumalbo	71	73	73	24	22	29	27	24	28	28
Formigine	871	885	889	4	2	2	2	1	1	2
Frassinoro	0	0	0	0	0	0	0	0	0	0
Guiglia	78	98	89	2	0	0	0	0	0	0
Lama Mocogno	108	110	111	0	0	0	0	0	0	0
Maranello	62	0	0	0	0	0	0	0	0	0
Marano	182	66	70	72	72	0	0	0	0	0
Medolla	0	0	0	0	0	0	0	0	0	0
Mirandola	3	1	2	21	36	30	36	2.853	2.453	34
Modena	6.162	907	0	0	0	0	0	0	0	0
Montecreto	57	56	56	23	23	19	0	0	0	0
Montefiorino	0	0	64	1	0	0	0	0	0	0
Montese	0	0	0	0	0	0	0	0	0	0
Nonantola	75	46	30	0	0	0	0	0	0	0
Novi	0	0	0	0	0	0	0	0	0	0
Palagano	94	59	59	3	1	1	1	4	2	1
Pavullo	319	0	0	0	0	0	0	0	0	0
Pievepelago	133	134	101	0	0	0	0	0	0	0
Polinago	0	0	0	0	0	0	0	0	0	0
Prignano	79	75	0	0	0	20	20	20	20	20
Ravarino	121	179	177	45	46	48	56	53	66	66
Riolunato	18	0	0	0	0	0	0	0	0	0
San Cesario	104	0	0	0	0	0	0	0	0	0
San Felice	291	262	261	0	0	0	0	0	0	0
San Possidonio	10	3	6	17	14	20	12	13	16	14
San Prospero	163	0	0	0	0	0	0	0	0	0
Sassuolo	0	0	0	0	0	0	0	0	0	0
Savignano	36	313	293	7	0	0	0	0	0	0
Serramazzoni	18	57	9	0	0	0	0	0	5	5
Sestola	0	0	0	0	0	0	0	0	0	0
Soliera	0	0	0	0	0	0	0	0	0	0
Spilamberto	799	339	334	28	103	94	58	75	23	117
Vignola	1.395	817	826	0	0	0	0	0	0	0
Zocca	236	154	161	2	0	0	0	0	0	0
TOTALE	18.821	9.525	9.578	572	574	475	513	3.043	2.615	1.015

* Nel 2005-2006 Mirandola e nel 2007 Finale E. iscrivono in questa posta le entrate per concessioni edilizie

PARTE OTTAVA

Indicatori finanziari per classe dimensionale dei comuni ed aree territoriali

Tabella 8.1

Popolazione

Indicatori finanziari dei Comuni della Provincia di Modena per classe dimensionale e area geografica dal 1998 al 2007

Fonte: Certificato del conto consuntivo

Classi demografiche	1998	1999	2000	2001	2002	2003	2004	2005	2006	2007
1 Classe 0 - 1.999	5.079	5.020	4.942	4.942	4.904	4.870	4.862	4.802	4.797	4.792
2 Classe 2.000 - 4.999	45.369	45.613	46.115	46.387	46.569	47.149	47.603	47.871	48.364	49.139
3 Classe 5.000 - 9.999	63.613	64.437	65.594	66.443	67.740	69.376	71.063	71.946	72.835	74.396
4 Classe 10.000 - 19.999	135.698	137.266	139.141	141.237	143.040	145.077	147.390	148.973	150.734	153.143
5 Classe 20.000 - 39.999	94.030	95.627	97.366	99.002	100.133	101.864	103.385	105.053	106.763	108.907
6 Classe 40.000 - 99.999	101.136	101.727	102.503	103.291	103.592	104.710	105.512	106.158	106.525	107.358
7 Classe oltre 99.999	175.485	176.022	176.965	178.013	178.311	178.874	180.110	180.469	180.080	179.937
Totale provinciale	620.410	625.712	632.626	639.315	644.289	651.920	659.925	665.272	670.098	677.672

Area geografica	1998	1999	2000	2001	2002	2003	2004	2005	2006	2007
1 Comunità Montana Modena Est	14.486	14.670	15.051	15.202	15.407	15.704	15.883	16.066	16.373	16.795
2 Comunità Montana del Frignano	36.571	36.766	37.294	37.800	38.162	38.722	39.407	39.722	39.932	40.638
3 Comunità Montana Modena Ovest	10.601	10.611	10.509	10.485	10.442	10.481	10.499	10.446	10.442	10.505
4 Unione Terre dei Castelli	59.522	60.398	61.139	62.301	63.405	64.403	65.475	66.326	67.479	68.521
5 Area di Sassuolo	100.648	101.412	102.564	103.254	103.538	104.520	105.288	106.004	106.289	107.250
6 Area di Castelfranco	40.089	41.017	42.110	43.147	44.038	45.354	46.504	47.471	48.370	49.993
7 Modena capoluogo	175.485	176.022	176.965	178.013	178.311	178.874	180.110	180.469	180.080	179.937
8 Unione del Sorbara	14.841	15.337	15.819	16.330	16.672	17.151	17.729	18.248	18.710	19.234
9 Unione delle Terre d'Argine	90.723	91.510	92.582	93.750	94.450	95.719	96.711	97.719	98.935	100.091
10 Unione Modena Nord	77.444	77.969	78.593	79.033	79.864	80.992	82.319	82.801	83.488	84.708
Totale provinciale	620.410	625.712	632.626	639.315	644.289	651.920	659.925	665.272	670.098	677.672

Tabella 8.2

Entrate correnti (in migliaia di euro)

Indicatori finanziari dei Comuni della Provincia di Modena per classe dimensionale e area geografica dal 1998 al 2007

Fonte: Certificato del conto consuntivo

Classi demografiche	1998	1999	2000	2001	2002	2003	2004	2005	2006	2007
1 Classe 0 - 1.999	5.724	6.260	6.435	6.067	6.457	6.575	6.008	6.464	6.370	6.522
2 Classe 2.000 - 4.999	39.884	42.575	42.525	43.087	44.489	46.562	48.211	48.013	49.100	51.244
3 Classe 5.000 - 9.999	46.648	48.334	50.039	52.954	51.560	52.439	54.168	55.289	52.714	56.397
4 Classe 10.000 - 19.999	111.934	109.603	104.806	110.231	114.987	116.779	116.860	117.038	117.099	120.651
5 Classe 20.000 - 39.999	74.064	74.819	76.918	81.879	81.525	78.817	79.143	80.660	77.352	79.741
6 Classe 40.000 - 99.999	99.426	84.897	88.103	90.744	87.711	92.650	95.086	90.445	92.664	89.258
7 Classe oltre 99.999	198.383	199.371	206.363	212.427	194.334	203.606	209.609	213.934	188.230	203.384
Totale provinciale	576.062	565.859	575.188	597.389	581.062	597.430	609.085	611.841	583.529	607.198

Area geografica	1998	1999	2000	2001	2002	2003	2004	2005	2006	2007
1 Comunità Montana Modena Est	14.614	15.148	15.289	16.044	16.552	17.246	17.388	16.831	16.812	18.225
2 Comunità Montana del Frignano	38.934	40.903	36.788	36.142	38.271	37.982	37.559	38.352	38.374	40.301
3 Comunità Montana Modena Ovest	7.019	7.321	7.391	7.697	7.796	8.462	9.042	9.082	9.465	9.737
4 Unione Terre dei Castelli	54.840	47.826	41.168	43.135	45.878	46.668	46.310	49.474	50.211	52.920
5 Area di Sassuolo	72.360	78.317	80.643	86.518	88.184	93.635	94.688	83.169	83.623	86.944
6 Area di Castelfranco	33.877	34.927	37.391	40.844	38.700	33.768	35.309	36.283	31.224	32.911
7 Modena capoluogo	198.383	199.371	206.363	212.427	194.334	203.606	209.609	213.934	188.230	203.384
8 Unione del Sorbara	10.205	10.589	10.983	11.559	11.577	12.065	12.468	13.135	11.857	12.801
9 Unione delle Terre d'Argine	90.258	73.072	76.681	77.874	75.717	78.334	80.394	81.107	84.029	78.261
10 Unione Modena Nord	55.573	58.385	62.493	65.148	64.054	65.664	66.319	70.474	69.704	71.716
Totale provinciale	576.062	565.859	575.188	597.389	581.062	597.430	609.085	611.841	583.529	607.198

Tabella 8.3

Entrate correnti (variazione %)

Indicatori finanziari dei Comuni della Provincia di Modena per classe dimensionale e area geografica dal 1998 al 2007

Fonte: Certificato del conto consuntivo

Classi demografiche	1998	1999	2000	2001	2002	2003	2004	2005	2006	2007
1 Classe 0 - 1.999	0,8	9,4	2,8	-5,7	6,4	1,8	-8,6	7,6	-1,4	2,4
2 Classe 2.000 - 4.999	2,9	6,7	-0,1	1,3	3,3	4,7	3,5	-0,4	2,3	4,4
3 Classe 5.000 - 9.999	-13,5	3,6	3,5	5,8	-2,6	1,7	3,3	2,1	-4,7	7,0
4 Classe 10.000 - 19.999	-14,0	-2,1	-4,4	5,2	4,3	1,6	0,1	0,2	0,1	3,0
5 Classe 20.000 - 39.999	-9,7	1,0	2,8	6,4	-0,4	-3,3	0,4	1,9	-4,1	3,1
6 Classe 40.000 - 99.999	-2,7	-14,6	3,8	3,0	-3,3	5,6	2,6	-4,9	2,5	-3,7
7 Classe oltre 99.999	4,6	0,5	3,5	2,9	-8,5	4,8	2,9	2,1	-12,0	8,1
Totale provinciale	-4,4	-1,8	1,6	3,9	-2,7	2,8	2,0	0,5	-4,6	4,1

Area geografica	1998	1999	2000	2001	2002	2003	2004	2005	2006	2007
1 Comunità Montana Modena Est	4,1	3,7	0,9	4,9	3,2	4,2	0,8	-3,2	-0,1	8,4
2 Comunità Montana del Frignano	2,6	5,1	-10,1	-1,8	5,9	-0,8	-1,1	2,1	0,1	5,0
3 Comunità Montana Modena Ovest	1,4	4,3	1,0	4,1	1,3	8,5	6,9	0,4	4,2	2,9
4 Unione Terre dei Castelli	-5,8	-12,8	-13,9	4,8	6,4	1,7	-0,8	6,8	1,5	5,4
5 Area di Sassuolo	-10,9	8,2	3,0	7,3	1,9	6,2	1,1	-12,2	0,5	4,0
6 Area di Castelfranco	-11,9	3,1	7,1	9,2	-5,2	-12,7	4,6	2,8	-13,9	5,4
7 Modena capoluogo	4,6	0,5	3,5	2,9	-8,5	4,8	2,9	2,1	-12,0	8,1
8 Unione del Sorbara	-14,7	3,8	3,7	5,2	0,2	4,2	3,3	5,3	-9,7	8,0
9 Unione delle Terre d'Argine	-11,0	-19,0	4,9	1,6	-2,8	3,5	2,6	0,9	3,6	-6,9
10 Unione Modena Nord	-11,1	5,1	7,0	4,2	-1,7	2,5	1,0	6,3	-1,1	2,9
Totale provinciale	-4,4	-1,8	1,6	3,9	-2,7	2,8	2,0	0,5	-4,6	4,1

Tabella 8.4

Entrate correnti per abitante (in euro)

Indicatori finanziari dei Comuni della Provincia di Modena per classe dimensionale e area geografica dal 1998 al 2007

Fonte: Certificato del conto consuntivo

Classi demografiche	1998	1999	2000	2001	2002	2003	2004	2005	2006	2007
1 Classe 0 - 1.999	1.127	1.247	1.302	1.228	1.317	1.350	1.236	1.346	1.328	1.361
2 Classe 2.000 - 4.999	879	933	922	929	955	988	1.013	1.003	1.015	1.043
3 Classe 5.000 - 9.999	733	750	763	797	761	756	762	768	724	758
4 Classe 10.000 - 19.999	825	798	753	780	804	805	793	786	777	788
5 Classe 20.000 - 39.999	788	782	790	827	814	774	766	768	725	732
6 Classe 40.000 - 99.999	983	835	860	879	847	885	901	852	870	831
7 Classe oltre 99.999	1.130	1.133	1.166	1.193	1.090	1.138	1.164	1.185	1.045	1.130
Totale provinciale	929	904	909	934	902	916	923	920	871	896

Area geografica	1998	1999	2000	2001	2002	2003	2004	2005	2006	2007
1 Comunità Montana Modena Est	1.009	1.033	1.016	1.055	1.074	1.098	1.095	1.048	1.027	1.085
2 Comunità Montana del Frignano	1.065	1.113	986	956	1.003	981	953	966	961	992
3 Comunità Montana Modena Ovest	662	690	703	734	747	807	861	869	906	927
4 Unione Terre dei Castelli	921	792	673	692	724	725	707	746	744	772
5 Area di Sassuolo	719	772	786	838	852	896	899	785	787	811
6 Area di Castelfranco	845	852	888	947	879	745	759	764	646	658
7 Modena capoluogo	1.130	1.133	1.166	1.193	1.090	1.138	1.164	1.185	1.045	1.130
8 Unione del Sorbara	688	690	694	708	694	703	703	720	634	666
9 Unione delle Terre d'Argine	995	799	828	831	802	818	831	830	849	782
10 Unione Modena Nord	718	749	795	824	802	811	806	851	835	847
Totale provinciale	929	904	909	934	902	916	923	920	871	896

Tabella 8.5

Entrate proprie (in migliaia di euro)

Indicatori finanziari dei Comuni della Provincia di Modena per classe dimensionale e area geografica dal 1998 al 2007

Fonte: Certificato del conto consuntivo

Classi demografiche	1998	1999	2000	2001	2002	2003	2004	2005	2006	2007
1 Classe 0 - 1.999	3.914	4.549	4.786	4.270	5.058	5.307	4.885	5.402	5.375	4.978
2 Classe 2.000 - 4.999	27.870	31.246	31.836	30.400	34.182	38.117	40.546	40.903	43.037	40.498
3 Classe 5.000 - 9.999	35.284	37.243	39.901	39.909	43.684	47.320	49.756	50.957	48.866	45.786
4 Classe 10.000 - 19.999	90.333	88.471	85.750	86.147	100.112	108.330	110.067	110.495	110.251	102.410
5 Classe 20.000 - 39.999	60.432	61.402	63.091	63.427	72.993	73.375	74.624	76.216	74.807	66.302
6 Classe 40.000 - 99.999	76.740	61.771	65.356	65.765	74.078	81.509	87.638	82.559	85.883	70.379
7 Classe oltre 99.999	143.623	146.765	150.405	150.308	159.005	183.231	189.025	193.957	169.459	151.270
Totale provinciale	438.196	431.447	441.125	440.226	489.112	537.190	556.541	560.489	537.677	481.624

Area geografica	1998	1999	2000	2001	2002	2003	2004	2005	2006	2007
1 Comunità Montana Modena Est	11.096	11.887	12.186	12.390	13.901	15.102	15.843	15.552	15.466	15.344
2 Comunità Montana del Frignano	30.302	32.595	29.144	27.004	31.672	32.402	32.882	34.015	34.379	32.069
3 Comunità Montana Modena Ovest	3.815	4.088	4.245	4.159	4.523	5.848	6.507	6.577	7.335	6.464
4 Unione Terre dei Castelli	47.241	40.277	34.221	33.341	41.204	45.513	45.138	48.476	49.053	47.036
5 Area di Sassuolo	57.202	63.807	67.315	70.150	83.854	89.598	90.574	78.127	79.497	72.520
6 Area di Castelfranco	27.444	28.627	31.535	33.225	35.053	31.079	32.939	34.078	29.846	28.236
7 Modena capoluogo	143.623	146.765	150.405	150.308	159.005	183.231	189.025	193.957	169.459	151.270
8 Unione del Sorbara	7.294	7.787	8.429	8.357	8.746	10.616	11.084	11.824	10.827	10.050
9 Unione delle Terre d'Argine	70.746	52.953	56.984	54.903	61.207	67.467	73.831	74.968	77.647	61.751
10 Unione Modena Nord	39.434	42.662	46.662	46.388	49.947	56.333	58.719	62.915	64.168	56.884
Totale provinciale	438.196	431.447	441.125	440.226	489.112	537.190	556.541	560.489	537.677	481.624

Tabella 8.6

Autonomia finanziaria (quota %)

Indicatori finanziari dei Comuni della Provincia di Modena per classe dimensionale e area geografica dal 1998 al 2007

Fonte: Certificato del conto consuntivo

Classi demografiche	1998	1999	2000	2001	2002	2003	2004	2005	2006	2007
1 Classe 0 - 1.999	68,4	72,7	74,4	70,4	78,3	80,7	81,3	83,6	84,4	76,3
2 Classe 2.000 - 4.999	69,9	73,4	74,9	70,6	76,8	81,9	84,1	85,2	87,7	79,0
3 Classe 5.000 - 9.999	75,6	77,1	79,7	75,4	84,7	90,2	91,9	92,2	92,7	81,2
4 Classe 10.000 - 19.999	80,7	80,7	81,8	78,2	87,1	92,8	94,2	94,4	94,2	84,9
5 Classe 20.000 - 39.999	81,6	82,1	82,0	77,5	89,5	93,1	94,3	94,5	96,7	83,1
6 Classe 40.000 - 99.999	77,2	72,8	74,2	72,5	84,5	88,0	92,2	91,3	92,7	78,8
7 Classe oltre 99.999	72,4	73,6	72,9	70,8	81,8	90,0	90,2	90,7	90,0	74,4
Totale provinciale	76,1	76,2	76,7	73,7	84,2	89,9	91,4	91,6	92,1	79,3
Area geografica	1998	1999	2000	2001	2002	2003	2004	2005	2006	2007
1 Comunità Montana Modena Est	75,9	78,5	79,7	77,2	84,0	87,6	91,1	92,4	92,0	84,2
2 Comunità Montana del Frignano	77,8	79,7	79,2	74,7	82,8	85,3	87,5	88,7	89,6	79,6
3 Comunità Montana Modena Ovest	54,3	55,8	57,4	54,0	58,0	69,1	72,0	72,4	77,5	66,4
4 Unione Terre dei Castelli	86,1	84,2	83,1	77,3	89,8	97,5	97,5	98,0	97,7	88,9
5 Area di Sassuolo	79,1	81,5	83,5	81,1	95,1	95,7	95,7	93,9	95,1	83,4
6 Area di Castelfranco	81,0	82,0	84,3	81,3	90,6	92,0	93,3	93,9	95,6	85,8
7 Modena capoluogo	72,4	73,6	72,9	70,8	81,8	90,0	90,2	90,7	90,0	74,4
8 Unione del Sorbara	71,5	73,5	76,7	72,3	75,5	88,0	88,9	90,0	91,3	78,5
9 Unione delle Terre d'Argine	78,4	72,5	74,3	70,5	80,8	86,1	91,8	92,4	92,4	78,9
10 Unione Modena Nord	71,0	73,1	74,7	71,2	78,0	85,8	88,5	89,3	92,1	79,3
Totale provinciale	76,1	76,2	76,7	73,7	84,2	89,9	91,4	91,6	92,1	79,3

Tabella 8.7

Entrate tributarie (in migliaia di euro)

Indicatori finanziari dei Comuni della Provincia di Modena per classe dimensionale e area geografica dal 1998 al 2007

Fonte: Certificato del conto consuntivo

Classi demografiche	1998	1999	2000	2001	2002	2003	2004	2005	2006	2007
1 Classe 0 - 1.999	2.162	2.424	2.636	2.618	3.252	3.287	3.396	3.434	3.508	3.301
2 Classe 2.000 - 4.999	16.313	17.930	19.037	18.301	21.914	25.044	26.013	26.915	28.394	25.383
3 Classe 5.000 - 9.999	23.082	24.548	26.665	26.241	30.414	34.262	34.691	35.886	33.418	30.026
4 Classe 10.000 - 19.999	52.597	54.755	58.791	58.794	72.936	79.826	80.387	78.720	79.129	71.761
5 Classe 20.000 - 39.999	33.799	34.588	38.879	37.107	49.015	55.115	54.906	56.016	53.545	46.505
6 Classe 40.000 - 99.999	39.074	39.081	43.536	42.219	51.473	58.085	61.009	54.541	55.867	46.827
7 Classe oltre 99.999	73.944	68.700	79.498	78.511	110.491	125.516	127.229	130.481	105.167	84.687
Totale provinciale	240.970	242.026	269.042	263.791	339.496	381.135	387.632	385.992	359.027	308.489

Area geografica	1998	1999	2000	2001	2002	2003	2004	2005	2006	2007
1 Comunità Montana Modena Est	5.761	6.024	6.451	6.344	7.803	8.546	9.092	9.562	9.687	8.693
2 Comunità Montana del Frignano	15.481	16.718	17.975	17.480	22.458	21.748	22.156	22.621	23.150	21.012
3 Comunità Montana Modena Ovest	2.334	2.579	2.763	2.704	2.972	4.257	4.445	4.618	5.107	4.270
4 Unione Terre dei Castelli	23.175	22.341	23.672	23.735	31.693	36.941	35.994	39.619	40.286	37.403
5 Area di Sassuolo	41.516	44.853	47.809	48.340	62.728	67.855	68.342	52.853	54.847	48.250
6 Area di Castelfranco	13.393	13.763	15.162	14.535	20.022	22.780	23.947	25.339	21.363	20.003
7 Modena capoluogo	73.944	68.700	79.498	78.511	110.491	125.516	127.229	130.481	105.167	84.687
8 Unione del Sorbara	4.485	5.025	5.536	5.454	5.749	7.584	7.756	8.241	7.212	6.312
9 Unione delle Terre d'Argine	34.756	33.713	38.541	35.518	41.710	46.840	49.305	49.659	49.055	41.325
10 Unione Modena Nord	26.128	28.309	31.636	31.171	33.870	39.068	39.365	43.000	43.153	36.533
Totale provinciale	240.970	242.026	269.042	263.791	339.496	381.135	387.632	385.992	359.027	308.489

Tabella 8.8

Entrate tributarie (variazione %)

Indicatori finanziari dei Comuni della Provincia di Modena per classe dimensionale e area geografica dal 1998 al 2007

Fonte: Certificato del conto consuntivo

Classi demografiche	1998	1999	2000	2001	2002	2003	2004	2005	2006	2007
1 Classe 0 - 1.999	3,6	12,1	8,8	-0,7	24,2	1,1	3,3	1,1	2,2	-5,9
2 Classe 2.000 - 4.999	7,4	9,9	6,2	-3,9	19,7	14,3	3,9	3,5	5,5	-10,6
3 Classe 5.000 - 9.999	9,0	6,4	8,6	-1,6	15,9	12,7	1,3	3,4	-6,9	-10,1
4 Classe 10.000 - 19.999	4,5	4,1	7,4	0,0	24,1	9,4	0,7	-2,1	0,5	-9,3
5 Classe 20.000 - 39.999	4,9	2,3	12,4	-4,6	32,1	12,4	-0,4	2,0	-4,4	-13,1
6 Classe 40.000 - 99.999	-1,1	0,0	11,4	-3,0	21,9	12,8	5,0	-10,6	2,4	-16,2
7 Classe oltre 99.999	3,7	-7,1	15,7	-1,2	40,7	13,6	1,4	2,6	-19,4	-19,5
Totale provinciale	4,0	0,4	11,2	-2,0	28,7	12,3	1,7	-0,4	-7,0	-14,1

Area geografica	1998	1999	2000	2001	2002	2003	2004	2005	2006	2007
1 Comunità Montana Modena Est	9,4	4,6	7,1	-1,7	23,0	9,5	6,4	5,2	1,3	-10,3
2 Comunità Montana del Frignano	7,6	8,0	7,5	-2,8	28,5	-3,2	1,9	2,1	2,3	-9,2
3 Comunità Montana Modena Ovest	8,3	10,5	7,1	-2,2	9,9	43,2	4,4	3,9	10,6	-16,4
4 Unione Terre dei Castelli	7,2	-3,6	6,0	0,3	33,5	16,6	-2,6	10,1	1,7	-7,2
5 Area di Sassuolo	1,5	8,0	6,6	1,1	29,8	8,2	0,7	-22,7	3,8	-12,0
6 Area di Castelfranco	1,7	2,8	10,2	-4,1	37,8	13,8	5,1	5,8	-15,7	-6,4
7 Modena capoluogo	3,7	-7,1	15,7	-1,2	40,7	13,6	1,4	2,6	-19,4	-19,5
8 Unione del Sorbara	3,0	12,1	10,2	-1,5	5,4	31,9	2,3	6,2	-12,5	-12,5
9 Unione delle Terre d'Argine	-0,8	-3,0	14,3	-7,8	17,4	12,3	5,3	0,7	-1,2	-15,8
10 Unione Modena Nord	10,9	8,4	11,8	-1,5	8,7	15,3	0,8	9,2	0,4	-15,3
Totale provinciale	4,0	0,4	11,2	-2,0	28,7	12,3	1,7	-0,4	-7,0	-14,1

Tabella 8.9

Autonomia tributaria (quota %)

Indicatori finanziari dei Comuni della Provincia di Modena per classe dimensionale e area geografica dal 1998 al 2007

Fonte: Certificato del conto consuntivo

Classi demografiche	1998	1999	2000	2001	2002	2003	2004	2005	2006	2007
1 Classe 0 - 1.999	37,8	38,7	41,0	43,2	50,4	50,0	56,5	53,1	55,1	50,6
2 Classe 2.000 - 4.999	40,9	42,1	44,8	42,5	49,3	53,8	54,0	56,1	57,8	49,5
3 Classe 5.000 - 9.999	49,5	50,8	53,3	49,6	59,0	65,3	64,0	64,9	63,4	53,2
4 Classe 10.000 - 19.999	47,0	50,0	56,1	53,3	63,4	68,4	68,8	67,3	67,6	59,5
5 Classe 20.000 - 39.999	45,6	46,2	50,5	45,3	60,1	69,9	69,4	69,4	69,2	58,3
6 Classe 40.000 - 99.999	39,3	46,0	49,4	46,5	58,7	62,7	64,2	60,3	60,3	52,5
7 Classe oltre 99.999	37,3	34,5	38,5	37,0	56,9	61,6	60,7	61,0	55,9	41,6
Totale provinciale	41,8	42,8	46,8	44,2	58,4	63,8	63,6	63,1	61,5	50,8

Area geografica	1998	1999	2000	2001	2002	2003	2004	2005	2006	2007
1 Comunità Montana Modena Est	39,4	39,8	42,2	39,5	47,1	49,6	52,3	56,8	57,6	47,7
2 Comunità Montana del Frignano	39,8	40,9	48,9	48,4	58,7	57,3	59,0	59,0	60,3	52,1
3 Comunità Montana Modena Ovest	33,2	35,2	37,4	35,1	38,1	50,3	49,2	50,8	54,0	43,9
4 Unione Terre dei Castelli	42,3	46,7	57,5	55,0	69,1	79,2	77,7	80,1	80,2	70,7
5 Area di Sassuolo	57,4	57,3	59,3	55,9	71,1	72,5	72,2	63,5	65,6	55,5
6 Area di Castelfranco	39,5	39,4	40,5	35,6	51,7	67,5	67,8	69,8	68,4	60,8
7 Modena capoluogo	37,3	34,5	38,5	37,0	56,9	61,6	60,7	61,0	55,9	41,6
8 Unione del Sorbara	43,9	47,5	50,4	47,2	49,7	62,9	62,2	62,7	60,8	49,3
9 Unione delle Terre d'Argine	38,5	46,1	50,3	45,6	55,1	59,8	61,3	61,2	58,4	52,8
10 Unione Modena Nord	47,0	48,5	50,6	47,8	52,9	59,5	59,4	61,0	61,9	50,9
Totale provinciale	41,8	42,8	46,8	44,2	58,4	63,8	63,6	63,1	61,5	50,8

Tabella 8.10

Pressione tributaria (in euro)

Indicatori finanziari dei Comuni della Provincia di Modena per classe dimensionale e area geografica dal 1998 al 2007

Fonte: Certificato del conto consuntivo

Classi demografiche	1998	1999	2000	2001	2002	2003	2004	2005	2006	2007
1 Classe 0 - 1.999	426	483	533	530	663	675	698	715	731	689
2 Classe 2.000 - 4.999	360	393	413	395	471	531	546	562	587	517
3 Classe 5.000 - 9.999	363	381	407	395	449	494	488	499	459	404
4 Classe 10.000 - 19.999	388	399	423	416	510	550	545	528	525	469
5 Classe 20.000 - 39.999	359	362	399	375	489	541	531	533	502	427
6 Classe 40.000 - 99.999	386	384	425	409	497	555	578	514	524	436
7 Classe oltre 99.999	421	390	449	441	620	702	706	723	584	471
Totale provinciale	388	387	425	413	527	585	587	580	536	455
Area geografica	1998	1999	2000	2001	2002	2003	2004	2005	2006	2007
1 Comunità Montana Modena Est	398	411	429	417	506	544	572	595	592	518
2 Comunità Montana del Frignano	423	455	482	462	588	562	562	569	580	517
3 Comunità Montana Modena Ovest	220	243	263	258	285	406	423	442	489	406
4 Unione Terre dei Castelli	389	370	387	381	500	574	550	597	597	546
5 Area di Sassuolo	412	442	466	468	606	649	649	499	516	450
6 Area di Castelfranco	334	336	360	337	455	502	515	534	442	400
7 Modena capoluogo	421	390	449	441	620	702	706	723	584	471
8 Unione del Sorbara	302	328	350	334	345	442	437	452	385	328
9 Unione delle Terre d'Argine	383	368	416	379	442	489	510	508	496	413
10 Unione Modena Nord	337	363	403	394	424	482	478	519	517	431
Totale provinciale	388	387	425	413	527	585	587	580	536	455

Tabella 8.11

Spesa per rata mutui e prestiti a medio e lungo termine (in migliaia di euro)

Indicatori finanziari dei Comuni della Provincia di Modena per classe dimensionale e area geografica dal 1998 al 2007

Fonte: Certificato del conto consuntivo

Classi demografiche	1998	1999	2000	2001	2002	2003	2004	2005	2006	2007
1 Classe 0 - 1.999	1.351	1.259	1.172	1.058	1.058	1.030	966	937	845	677
2 Classe 2.000 - 4.999	6.447	7.120	6.158	6.130	6.153	6.181	6.575	8.698	6.212	6.315
3 Classe 5.000 - 9.999	6.163	6.089	5.628	5.502	5.654	5.919	5.242	8.531	5.026	5.512
4 Classe 10.000 - 19.999	15.181	17.383	14.879	14.910	15.344	18.148	18.040	28.482	28.450	20.655
5 Classe 20.000 - 39.999	6.176	6.325	6.000	6.056	6.534	11.274	6.151	6.315	15.932	6.730
6 Classe 40.000 - 99.999	8.837	7.794	7.473	7.201	6.977	7.154	7.248	10.499	19.491	8.244
7 Classe oltre 99.999	18.410	37.587	30.088	18.077	11.562	9.553	7.446	22.394	5.264	7.455
Totale provinciale	62.566	83.556	71.397	58.934	53.282	59.258	51.669	85.856	81.220	55.587

Area geografica	1998	1999	2000	2001	2002	2003	2004	2005	2006	2007
1 Comunità Montana Modena Est	2.234	2.354	2.321	2.288	2.294	2.219	2.408	4.235	2.155	2.099
2 Comunità Montana del Frignano	6.804	7.469	6.374	6.323	6.335	7.712	6.543	12.360	6.061	5.895
3 Comunità Montana Modena Ovest	1.170	1.179	895	913	921	928	969	1.013	1.056	1.148
4 Unione Terre dei Castelli	4.825	5.456	4.447	4.079	4.957	8.238	5.696	8.151	5.175	3.895
5 Area di Sassuolo	7.869	7.140	7.806	7.218	7.325	7.676	8.177	9.309	35.682	9.152
6 Area di Castelfranco	3.062	2.770	2.793	2.458	2.109	2.147	2.268	1.962	1.897	1.752
7 Modena capoluogo	18.410	37.587	30.088	18.077	11.562	9.553	7.446	22.394	5.264	7.455
8 Unione del Sorbara	1.640	1.300	1.383	1.180	1.104	1.085	1.027	942	948	936
9 Unione delle Terre d'Argine	9.401	8.345	7.925	7.703	7.751	7.925	8.002	14.497	10.878	8.595
10 Unione Modena Nord	7.151	9.956	7.365	8.694	8.924	11.776	9.133	10.993	12.105	14.659
Totale provinciale	62.566	83.556	71.397	58.934	53.282	59.258	51.669	85.856	81.220	55.587

Tabella 8.12

Spesa per il personale (in migliaia di euro)

Indicatori finanziari dei Comuni della Provincia di Modena per classe dimensionale e area geografica dal 1998 al 2007

Fonte: Certificato del conto consuntivo

Classi demografiche	1998	1999	2000	2001	2002	2003	2004	2005	2006	2007
1 Classe 0 - 1.999	1.585	1.710	1.710	1.819	1.903	1.903	1.827	1.851	1.824	1.849
2 Classe 2.000 - 4.999	12.067	12.393	12.140	13.114	13.320	13.960	14.595	15.079	14.956	14.931
3 Classe 5.000 - 9.999	16.007	16.461	15.961	16.640	16.604	17.135	18.067	18.830	18.728	17.824
4 Classe 10.000 - 19.999	29.610	30.607	29.163	31.346	32.450	32.099	33.508	35.425	36.184	34.762
5 Classe 20.000 - 39.999	20.773	21.673	20.585	21.861	21.274	21.168	22.040	23.404	22.305	22.122
6 Classe 40.000 - 99.999	28.240	27.534	27.364	28.780	29.684	30.110	31.588	33.927	34.221	26.825
7 Classe oltre 99.999	59.497	61.844	60.855	64.293	63.305	65.430	68.470	70.136	70.475	71.704
Totale provinciale	167.780	172.222	167.778	177.854	178.541	181.805	190.097	198.653	198.692	190.017

Area geografica	1998	1999	2000	2001	2002	2003	2004	2005	2006	2007
1 Comunità Montana Modena Est	4.003	4.098	3.908	4.319	4.335	4.587	4.791	5.013	5.136	4.993
2 Comunità Montana del Frignano	10.189	10.461	9.903	10.287	10.540	11.230	11.705	11.892	11.751	12.118
3 Comunità Montana Modena Ovest	2.271	2.400	2.444	2.582	2.666	2.722	2.864	2.920	2.964	2.912
4 Unione Terre dei Castelli	12.707	12.920	11.919	12.689	12.599	9.590	10.105	10.764	11.132	11.802
5 Area di Sassuolo	20.124	21.400	20.422	22.225	22.461	23.337	24.467	26.647	27.484	26.864
6 Area di Castelfranco	9.647	10.195	9.873	10.513	10.223	10.458	10.989	11.445	9.715	9.837
7 Modena capoluogo	59.497	61.844	60.855	64.293	63.305	65.430	68.470	70.136	70.475	71.704
8 Unione del Sorbara	3.713	3.620	3.223	3.194	3.288	3.382	3.522	3.775	3.603	3.519
9 Unione delle Terre d'Argine	26.931	25.803	25.995	27.133	28.009	28.888	30.345	32.437	32.539	22.406
10 Unione Modena Nord	18.698	19.480	19.236	20.618	21.115	22.182	22.839	23.622	23.894	23.861
Totale provinciale	167.780	172.222	167.778	177.854	178.541	181.805	190.097	198.653	198.692	190.017

Tabella 8.13

Rigidità della spesa (quota %)

Indicatori finanziari dei Comuni della Provincia di Modena per classe dimensionale e area geografica dal 1998 al 2007

Fonte: Certificato del conto consuntivo

Classi demografiche	1998	1999	2000	2001	2002	2003	2004	2005	2006	2007
1 Classe 0 - 1.999	51,3	47,4	44,8	47,4	45,9	44,6	46,5	43,1	41,9	38,7
2 Classe 2.000 - 4.999	46,4	45,8	43,0	44,7	43,8	43,3	43,9	49,5	43,1	41,5
3 Classe 5.000 - 9.999	47,5	46,7	43,1	41,8	43,2	44,0	43,0	49,5	45,1	41,4
4 Classe 10.000 - 19.999	40,0	43,8	42,0	42,0	41,6	43,0	44,1	54,6	55,2	45,9
5 Classe 20.000 - 39.999	36,4	37,4	34,6	34,1	34,1	41,2	35,6	36,8	49,4	36,2
6 Classe 40.000 - 99.999	37,3	41,6	39,5	39,7	41,8	40,2	40,8	49,1	58,0	39,3
7 Classe oltre 99.999	39,3	49,9	44,1	38,8	38,5	36,8	36,2	43,3	40,2	38,9
Totale provinciale	40,0	45,2	41,6	39,6	39,9	40,3	39,7	46,5	48,0	40,4
Area geografica	1998	1999	2000	2001	2002	2003	2004	2005	2006	2007
1 Comunità Montana Modena Est	42,7	42,6	40,7	41,2	40,1	39,5	41,4	54,9	43,4	38,9
2 Comunità Montana del Frignano	43,6	43,8	44,2	46,0	44,1	49,9	48,6	63,2	46,4	44,7
3 Comunità Montana Modena Ovest	49,0	48,9	45,2	45,4	46,0	43,1	42,4	43,3	42,5	41,7
4 Unione Terre dei Castelli	32,0	38,4	39,8	38,9	38,3	38,2	34,1	38,2	32,5	29,7
5 Area di Sassuolo	38,7	36,4	35,0	34,0	33,8	33,1	34,5	43,2	75,5	41,4
6 Area di Castelfranco	37,5	37,1	33,9	31,8	31,9	37,3	37,5	37,0	37,2	35,2
7 Modena capoluogo	39,3	49,9	44,1	38,8	38,5	36,8	36,2	43,3	40,2	38,9
8 Unione del Sorbara	52,5	46,5	41,9	37,8	37,9	37,0	36,5	35,9	38,4	34,8
9 Unione delle Terre d'Argine	40,3	46,7	44,2	44,7	47,2	47,0	47,7	57,9	51,7	39,6
10 Unione Modena Nord	46,5	50,4	42,6	45,0	46,9	51,7	48,2	49,1	51,6	53,7
Totale provinciale	40,0	45,2	41,6	39,6	39,9	40,3	39,7	46,5	48,0	40,4

Tabella 8.14

Incidenza spesa di personale

Indicatori finanziari dei Comuni della Provincia di Modena per classe dimensionale e area geografica dal 1998 al 2007

Fonte: Certificato del conto consuntivo

Classi demografiche	1998	1999	2000	2001	2002	2003	2004	2005	2006	2007
1 Classe 0 - 1.999	27,7	27,3	26,6	30,0	29,5	28,9	30,4	28,6	28,6	28,3
2 Classe 2.000 - 4.999	30,3	29,1	28,5	30,4	29,9	30,0	30,3	31,4	30,5	29,1
3 Classe 5.000 - 9.999	34,3	34,1	31,9	31,4	32,2	32,7	33,4	34,1	35,5	31,6
4 Classe 10.000 - 19.999	26,5	27,9	27,8	28,4	28,2	27,5	28,7	30,3	30,9	28,8
5 Classe 20.000 - 39.999	28,0	29,0	26,8	26,7	26,1	26,9	27,8	29,0	28,8	27,7
6 Classe 40.000 - 99.999	28,4	32,4	31,1	31,7	33,8	32,5	33,2	37,5	36,9	30,1
7 Classe oltre 99.999	30,0	31,0	29,5	30,3	32,6	32,1	32,7	32,8	37,4	35,3
Totale provinciale	29,1	30,4	29,2	29,8	30,7	30,4	31,2	32,5	34,1	31,3
Area geografica	1998	1999	2000	2001	2002	2003	2004	2005	2006	2007
1 Comunità Montana Modena Est	27,4	27,1	25,6	26,9	26,2	26,6	27,6	29,8	30,5	27,4
2 Comunità Montana del Frignano	26,2	25,6	26,9	28,5	27,5	29,6	31,2	31,0	30,6	30,1
3 Comunità Montana Modena Ovest	32,4	32,8	33,1	33,5	34,2	32,2	31,7	32,2	31,3	29,9
4 Unione Terre dei Castelli	23,2	27,0	29,0	29,4	27,5	20,5	21,8	21,8	22,2	22,3
5 Area di Sassuolo	27,8	27,3	25,3	25,7	25,5	24,9	25,8	32,0	32,9	30,9
6 Area di Castelfranco	28,5	29,2	26,4	25,7	26,4	31,0	31,1	31,5	31,1	29,9
7 Modena capoluogo	30,0	31,0	29,5	30,3	32,6	32,1	32,7	32,8	37,4	35,3
8 Unione del Sorbara	36,4	34,2	29,3	27,6	28,4	28,0	28,2	28,7	30,4	27,5
9 Unione delle Terre d'Argine	29,8	35,3	33,9	34,8	37,0	36,9	37,7	40,0	38,7	28,6
10 Unione Modena Nord	33,6	33,4	30,8	31,6	33,0	33,8	34,4	33,5	34,3	33,3
Totale provinciale	29,1	30,4	29,2	29,8	30,7	30,4	31,2	32,5	34,1	31,3

Tabella 8.15

Spese per investimenti (in migliaia di euro)

Indicatori finanziari dei Comuni della Provincia di Modena per classe dimensionale e area geografica dal 1998 al 2007

Fonte: Certificato del conto consuntivo

Classi demografiche	1998	1999	2000	2001	2002	2003	2004	2005	2006	2007
1 Classe 0 - 1.999	3.096	1.844	3.651	3.076	4.733	5.569	3.033	5.625	1.543	3.189
2 Classe 2.000 - 4.999	17.650	11.734	13.594	17.620	20.353	29.870	18.883	23.373	20.472	18.135
3 Classe 5.000 - 9.999	14.883	12.112	19.094	17.862	12.933	17.930	19.899	19.580	14.893	17.126
4 Classe 10.000 - 19.999	46.240	37.357	41.576	39.218	49.001	56.171	57.406	47.998	36.817	30.134
5 Classe 20.000 - 39.999	19.372	18.735	23.257	21.526	38.715	34.453	28.353	34.100	30.148	29.939
6 Classe 40.000 - 99.999	25.269	14.527	29.413	19.261	20.636	49.830	44.056	22.304	28.492	16.613
7 Classe oltre 99.999	42.874	30.047	48.395	58.507	77.794	107.552	52.460	73.807	37.084	60.887
Totale provinciale	169.383	126.356	178.979	177.069	224.165	301.375	224.090	226.787	169.448	176.024

Area geografica	1998	1999	2000	2001	2002	2003	2004	2005	2006	2007
1 Comunità Montana Modena Est	5.831	4.549	5.090	6.786	7.594	9.684	6.168	5.424	3.093	5.764
2 Comunità Montana del Frignano	17.041	13.174	14.080	13.315	17.696	19.178	19.998	23.135	14.340	16.963
3 Comunità Montana Modena Ovest	2.802	2.231	2.592	2.549	2.747	10.784	4.769	6.414	6.797	5.677
4 Unione Terre dei Castelli	10.621	10.800	8.934	12.236	17.390	24.339	20.790	26.501	20.055	18.019
5 Area di Sassuolo	40.265	20.195	24.840	28.628	32.574	52.273	40.593	26.662	30.443	16.559
6 Area di Castelfranco	9.820	10.972	6.132	7.418	16.570	13.544	10.825	16.017	11.985	9.276
7 Modena capoluogo	42.874	30.047	48.395	58.507	77.794	107.552	52.460	73.807	37.084	60.887
8 Unione del Sorbara	3.268	1.357	3.315	3.231	3.101	3.685	3.520	2.091	2.597	3.083
9 Unione delle Terre d'Argine	19.690	12.538	26.724	17.520	21.141	35.810	42.261	20.777	25.728	19.120
10 Unione Modena Nord	17.172	20.494	38.879	26.879	27.558	24.526	22.707	25.959	17.325	20.675
Totale provinciale	169.383	126.356	178.979	177.069	224.165	301.375	224.090	226.787	169.448	176.024

Tabella 8.16

Spese d'investimento per abitante (in euro)

Indicatori finanziari dei Comuni della Provincia di Modena per classe dimensionale e area geografica dal 1998 al 2007

Fonte: Certificato del conto consuntivo

Classi demografiche	1998	1999	2000	2001	2002	2003	2004	2005	2006	2007
1 Classe 0 - 1.999	610	367	739	622	965	1.144	624	1.171	322	666
2 Classe 2.000 - 4.999	389	257	295	380	437	634	397	488	423	369
3 Classe 5.000 - 9.999	234	188	291	269	191	258	280	272	204	230
4 Classe 10.000 - 19.999	341	272	299	278	343	387	389	322	244	197
5 Classe 20.000 - 39.999	206	196	239	217	387	338	274	325	282	275
6 Classe 40.000 - 99.999	250	143	287	186	199	476	418	210	267	155
7 Classe oltre 99.999	244	171	273	329	436	601	291	409	206	338
Totale provinciale	273	202	283	277	348	462	340	341	253	260

Area geografica	1998	1999	2000	2001	2002	2003	2004	2005	2006	2007
1 Comunità Montana Modena Est	403	310	338	446	493	617	388	338	189	343
2 Comunità Montana del Frignano	466	358	378	352	464	495	507	582	359	417
3 Comunità Montana Modena Ovest	264	210	247	243	263	1.029	454	614	651	540
4 Unione Terre dei Castelli	178	179	146	196	274	378	318	400	297	263
5 Area di Sassuolo	400	199	242	277	315	500	386	252	286	154
6 Area di Castelfranco	245	267	146	172	376	299	233	337	248	186
7 Modena capoluogo	244	171	273	329	436	601	291	409	206	338
8 Unione del Sorbara	220	88	210	198	186	215	199	115	139	160
9 Unione delle Terre d'Argine	217	137	289	187	224	374	437	213	260	191
10 Unione Modena Nord	222	263	495	340	345	303	276	314	208	244
Totale provinciale	273	202	283	277	348	462	340	341	253	260

Tabella 8.17

Avanzo disponibile (in migliaia di euro)

Indicatori finanziari dei Comuni della Provincia di Modena per classe dimensionale e area geografica dal 1998 al 2007

Fonte: Certificato del conto consuntivo

Classi demografiche	1998	1999	2000	2001	2002	2003	2004	2005	2006	2007
1 Classe 0 - 1.999	386	364	361	234	250	222	198	260	321	501
2 Classe 2.000 - 4.999	1.138	1.032	1.131	1.105	1.116	1.386	1.305	918	1.158	1.260
3 Classe 5.000 - 9.999	1.609	2.357	1.426	1.533	1.575	2.063	2.133	1.841	1.570	2.067
4 Classe 10.000 - 19.999	4.349	3.292	4.771	4.849	5.227	4.159	3.575	3.333	3.064	2.726
5 Classe 20.000 - 39.999	2.991	2.538	2.131	2.261	2.366	3.082	2.479	2.056	2.045	2.686
6 Classe 40.000 - 99.999	3.328	4.350	2.294	1.072	1.109	344	1.790	352	970	788
7 Classe oltre 99.999	630	97	5	25	104	194	49	70	66	86
Totale provinciale	14.430	14.031	12.120	11.078	11.746	11.451	11.530	8.830	9.194	10.115

Area geografica	1998	1999	2000	2001	2002	2003	2004	2005	2006	2007
1 Comunità Montana Modena Est	460	404	422	572	435	370	256	281	306	508
2 Comunità Montana del Frignano	1.067	952	885	587	545	814	1.004	716	909	849
3 Comunità Montana Modena Ovest	143	155	98	95	217	243	230	207	169	198
4 Unione Terre dei Castelli	1.921	1.441	1.135	1.140	1.238	1.376	1.292	1.218	728	874
5 Area di Sassuolo	3.447	5.800	3.933	3.894	3.788	2.819	3.288	2.083	1.654	2.013
6 Area di Castelfranco	1.517	1.187	625	1.001	1.172	1.657	1.296	616	781	1.384
7 Modena capoluogo	630	97	5	25	104	194	49	70	66	86
8 Unione del Sorbara	171	438	381	398	415	563	376	430	128	419
9 Unione delle Terre d'Argine	2.859	1.438	1.743	954	1.078	586	1.553	936	1.360	925
10 Unione Modena Nord	2.216	2.118	2.892	2.413	2.754	2.829	2.187	2.272	3.094	2.858
Totale provinciale	14.430	14.031	12.120	11.078	11.746	11.451	11.530	8.830	9.194	10.115

Tabella 8.18

Avanzo disponibile per abitante (in euro)

Indicatori finanziari dei Comuni della Provincia di Modena per classe dimensionale e area geografica dal 1998 al 2007

Fonte: Certificato del conto consuntivo

Classi demografiche	1998	1999	2000	2001	2002	2003	2004	2005	2006	2007
1 Classe 0 - 1.999	76	73	73	47	51	46	41	54	67	105
2 Classe 2.000 - 4.999	25	23	25	24	24	29	27	19	24	26
3 Classe 5.000 - 9.999	25	37	22	23	23	30	30	26	22	28
4 Classe 10.000 - 19.999	32	24	34	34	37	29	24	22	20	18
5 Classe 20.000 - 39.999	32	27	22	23	24	30	24	20	19	25
6 Classe 40.000 - 99.999	33	43	22	10	11	3	17	3	9	7
7 Classe oltre 99.999	4	1	0	0	1	1	0	0	0	0
Totale provinciale	23	22	19	17	18	18	17	13	14	15
Area geografica	1998	1999	2000	2001	2002	2003	2004	2005	2006	2007
1 Comunità Montana Modena Est	32	28	28	38	28	24	16	17	19	30
2 Comunità Montana del Frignano	29	26	24	16	14	21	25	18	23	21
3 Comunità Montana Modena Ovest	13	15	9	9	21	23	22	20	16	19
4 Unione Terre dei Castelli	32	24	19	18	20	21	20	18	11	13
5 Area di Sassuolo	34	57	38	38	37	27	31	20	16	19
6 Area di Castelfranco	38	29	15	23	27	37	28	13	16	28
7 Modena capoluogo	4	1	0	0	1	1	0	0	0	0
8 Unione del Sorbara	11	29	24	24	25	33	21	24	7	22
9 Unione delle Terre d'Argine	32	16	19	10	11	6	16	10	14	9
10 Unione Modena Nord	29	27	37	31	34	35	27	27	37	34
Totale provinciale	23	22	19	17	18	18	17	13	14	15

Tabella 8.19

Tasso di indebitamento (quota %) - Debito residuo / Entrate correnti

Indicatori finanziari dei Comuni della Provincia di Modena per classe dimensionale e area geografica dal 1998 al 2007

Fonte: Certificato del conto consuntivo

Classi demografiche		1999	2000	2001	2002	2003	2004	2005	2006	2007
1	Classe 0 - 1.999	117,8	114,3	120,2	115,0	107,8	122,3	140,3	143,9	142,9
2	Classe 2.000 - 4.999	104,0	94,6	106,2	103,7	113,2	114,1	127,5	127,3	124,8
3	Classe 5.000 - 9.999	82,6	76,1	88,5	94,8	94,0	90,7	88,3	95,4	88,7
4	Classe 10.000 - 19.999	103,1	119,2	121,2	132,4	138,5	150,2	150,0	141,0	135,3
5	Classe 20.000 - 39.999	64,2	69,3	68,3	79,7	86,7	88,3	89,8	85,2	81,0
6	Classe 40.000 - 99.999	66,4	67,9	62,6	64,8	72,0	78,9	88,2	84,1	88,1
7	Classe oltre 99.999	47,6	34,0	27,9	26,8	24,6	26,9	19,8	20,7	16,4
Totale provinciale		71,4	68,5	67,9	73,7	76,3	80,1	80,0	80,5	76,3
Area geografica		1999	2000	2001	2002	2003	2004	2005	2006	2007
1	Comunità Montana Modena Est	124,5	107,0	112,9	110,2	111,3	115,5	116,2	109,3	98,8
2	Comunità Montana del Frignano	120,8	139,3	141,5	132,1	138,6	149,7	156,1	154,9	152,3
3	Comunità Montana Modena Ovest	121,2	106,0	108,5	107,0	116,0	117,3	128,0	137,1	144,4
4	Unione Terre dei Castelli	78,5	73,2	91,8	90,2	85,1	92,0	79,4	76,5	71,5
5	Area di Sassuolo	78,1	82,2	79,5	86,1	98,4	110,6	134,3	114,9	110,0
6	Area di Castelfranco	44,2	42,8	36,9	47,6	54,0	49,1	45,4	56,3	49,5
7	Modena capoluogo	47,6	34,0	27,9	26,8	24,6	26,9	19,8	20,7	16,4
8	Unione del Sorbara	57,0	62,5	68,1	88,9	78,5	52,9	50,0	63,2	63,4
9	Unione delle Terre d'Argine	74,9	73,4	69,0	87,4	93,3	98,1	94,2	92,7	99,3
10	Unione Modena Nord	97,5	116,3	128,4	136,1	139,3	143,0	149,5	147,3	140,5
Totale provinciale		71,4	68,5	67,9	73,7	76,3	80,1	80,0	80,5	76,3

Tabella 8.20

Tasso medio di interesse (quota %)

Indicatori finanziari dei Comuni della Provincia di Modena per classe dimensionale e area geografica dal 1998 al 2007

Fonte: Certificato del conto consuntivo

Classi demografiche		1999	2000	2001	2002	2003	2004	2005	2006	2007
1	Classe 0 - 1.999	7,8	7,0	5,7	5,6	5,5	5,5	5,4	4,5	4,7
2	Classe 2.000 - 4.999	7,9	7,2	7,1	5,6	6,3	5,6	5,6	4,8	4,9
3	Classe 5.000 - 9.999	7,5	7,4	7,2	5,3	5,2	5,1	5,0	4,8	4,9
4	Classe 10.000 - 19.999	8,1	7,1	6,3	5,6	5,1	4,7	4,3	4,2	4,7
5	Classe 20.000 - 39.999	6,9	6,6	5,9	4,0	4,7	4,4	4,3	4,3	4,6
6	Classe 40.000 - 99.999	8,0	7,3	6,1	5,9	5,8	5,0	4,4	4,2	4,8
7	Classe oltre 99.999	6,9	4,7	5,0	4,2	3,7	3,8	3,8	4,2	4,8
Totale provinciale		7,5	6,5	6,1	5,2	5,1	4,8	4,5	4,4	4,8
Area geografica		1999	2000	2001	2002	2003	2004	2005	2006	2007
1	Comunità Montana Modena Est	7,0	6,3	6,8	5,8	5,7	5,1	5,3	4,8	5,1
2	Comunità Montana del Frignano	7,1	6,5	5,8	5,8	5,8	5,5	4,9	4,7	4,8
3	Comunità Montana Modena Ovest	8,1	6,9	6,7	4,1	6,1	5,5	5,5	5,1	4,9
4	Unione Terre dei Castelli	7,5	6,7	7,4	5,9	5,4	5,0	4,5	4,4	4,7
5	Area di Sassuolo	6,8	7,0	6,1	4,5	5,3	4,6	4,5	3,9	4,7
6	Area di Castelfranco	8,1	7,2	5,7	5,3	4,5	5,1	4,8	5,0	4,2
7	Modena capoluogo	6,9	4,7	5,0	4,2	3,7	3,8	3,8	4,2	4,8
8	Unione del Sorbara	6,0	8,1	5,8	3,4	3,7	4,1	5,4	6,0	5,2
9	Unione delle Terre d'Argine	8,8	8,1	6,8	6,0	5,5	4,9	4,2	4,4	4,9
10	Unione Modena Nord	9,3	7,3	6,3	5,3	5,1	4,6	4,5	4,4	4,7
Totale provinciale		7,5	6,5	6,1	5,2	5,1	4,8	4,5	4,4	4,8

PARTE NONA

- GRAFICI -

Grafico 9.1

COMPOSIZIONE DELLE ENTRATE TOTALI



Grafico 9.2

COMPOSIZIONE DELLE ENTRATE CORRENTI

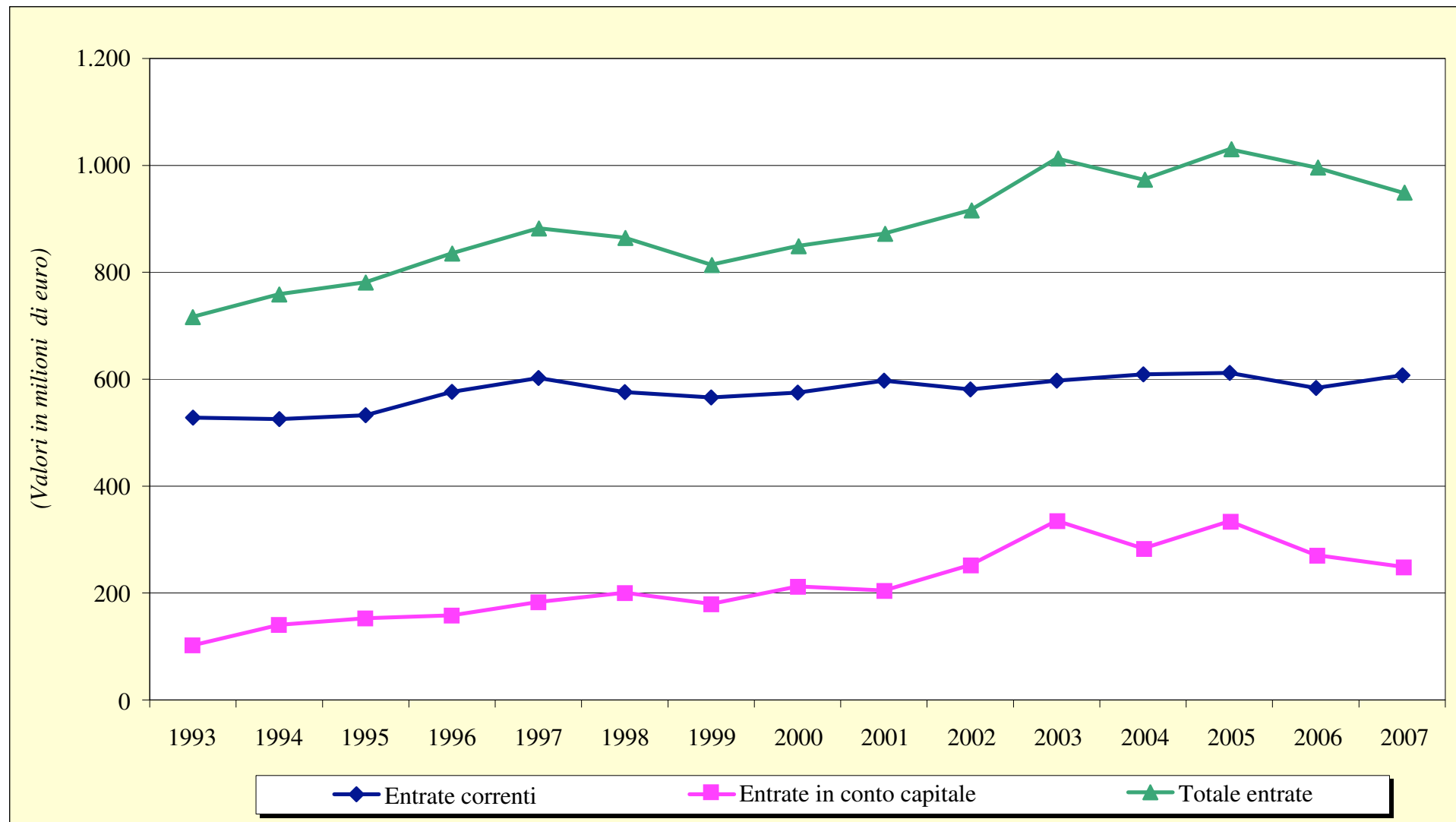

Grafico 9.3

COMPOSIZIONE DELLE ENTRATE IN CONTO CAPITALE

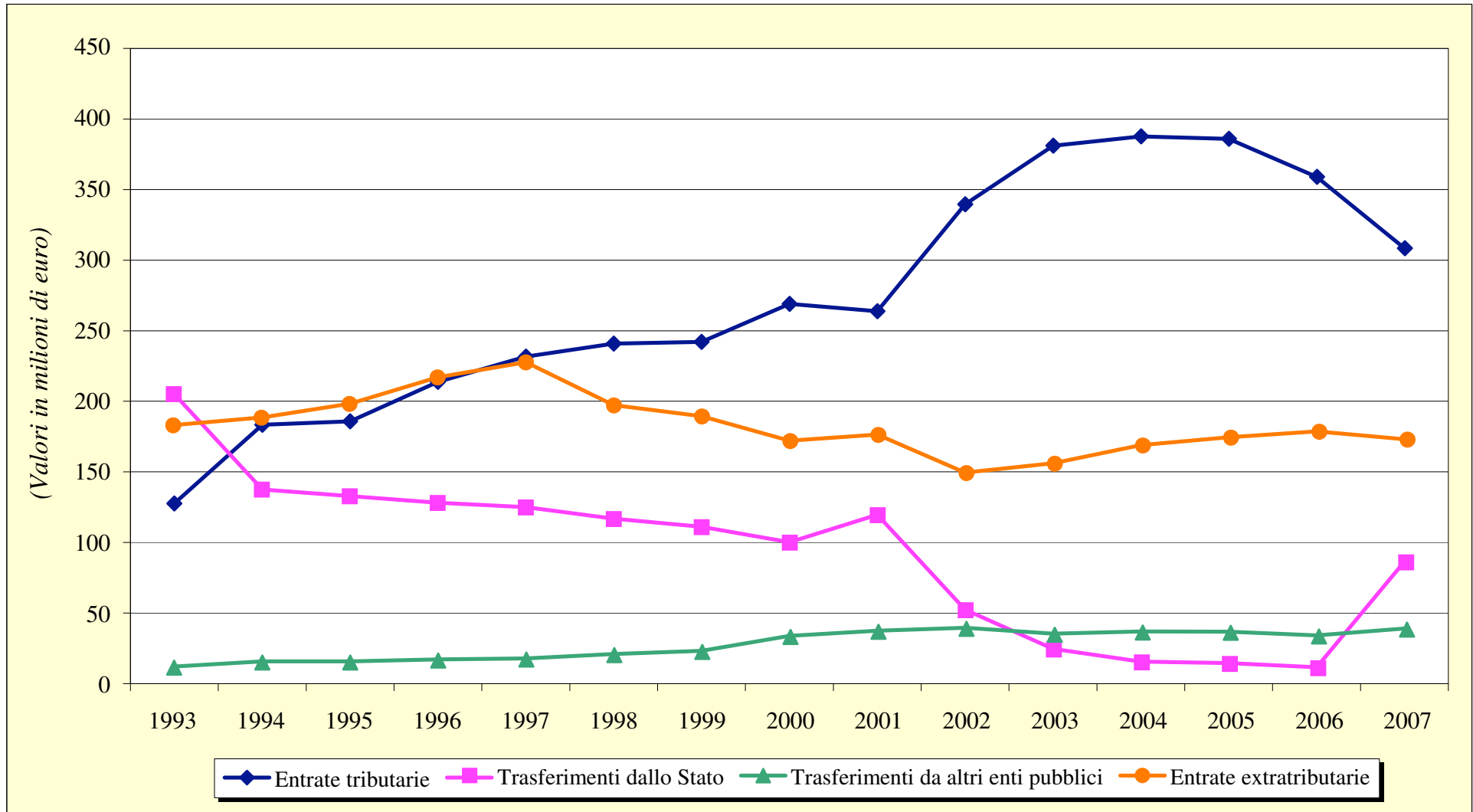

Grafico 9.4

COMPOSIZIONE DELLE SPESE

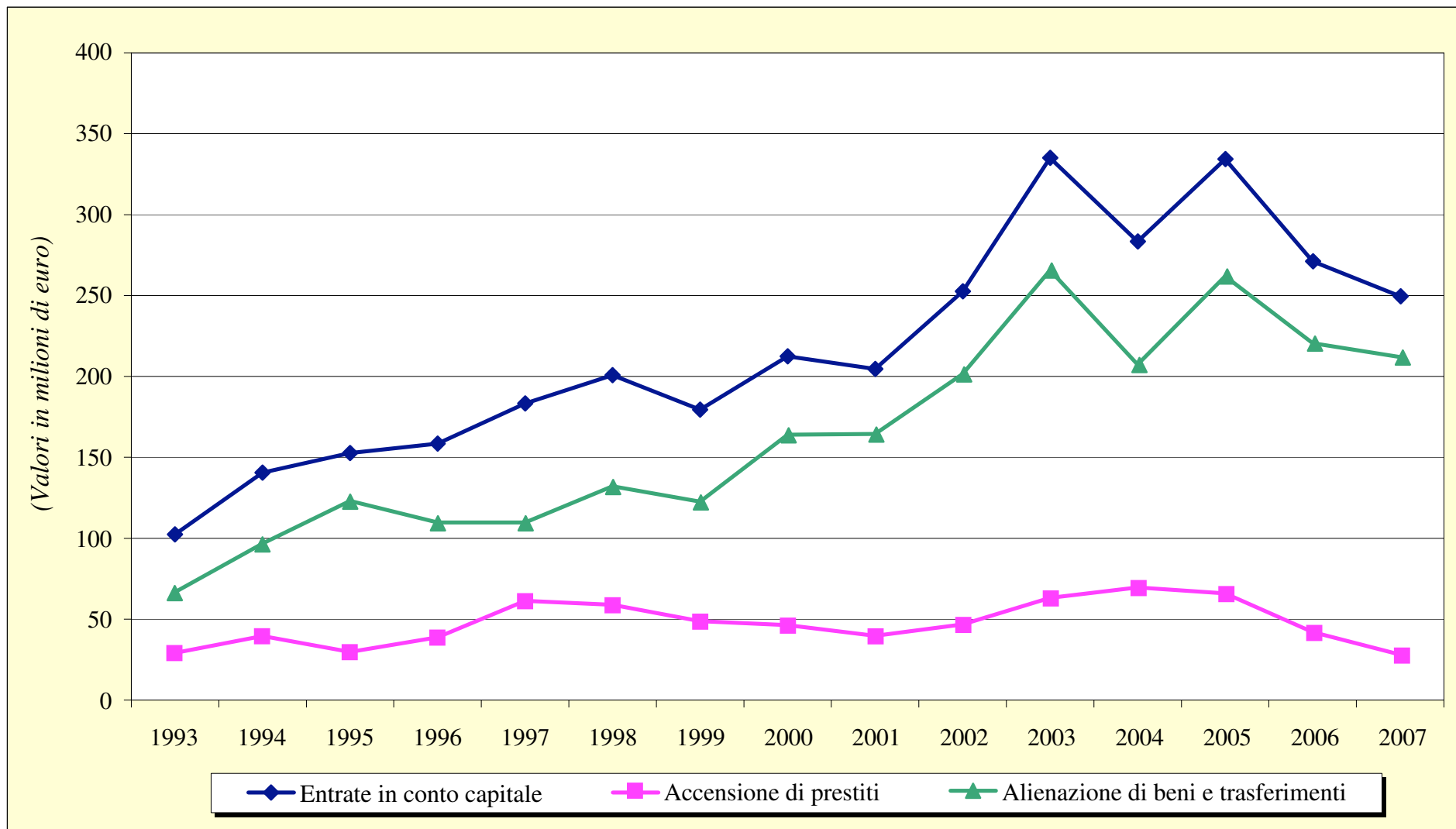

Grafico 9.5

COMPOSIZIONE DELLE SPESE CORRENTI

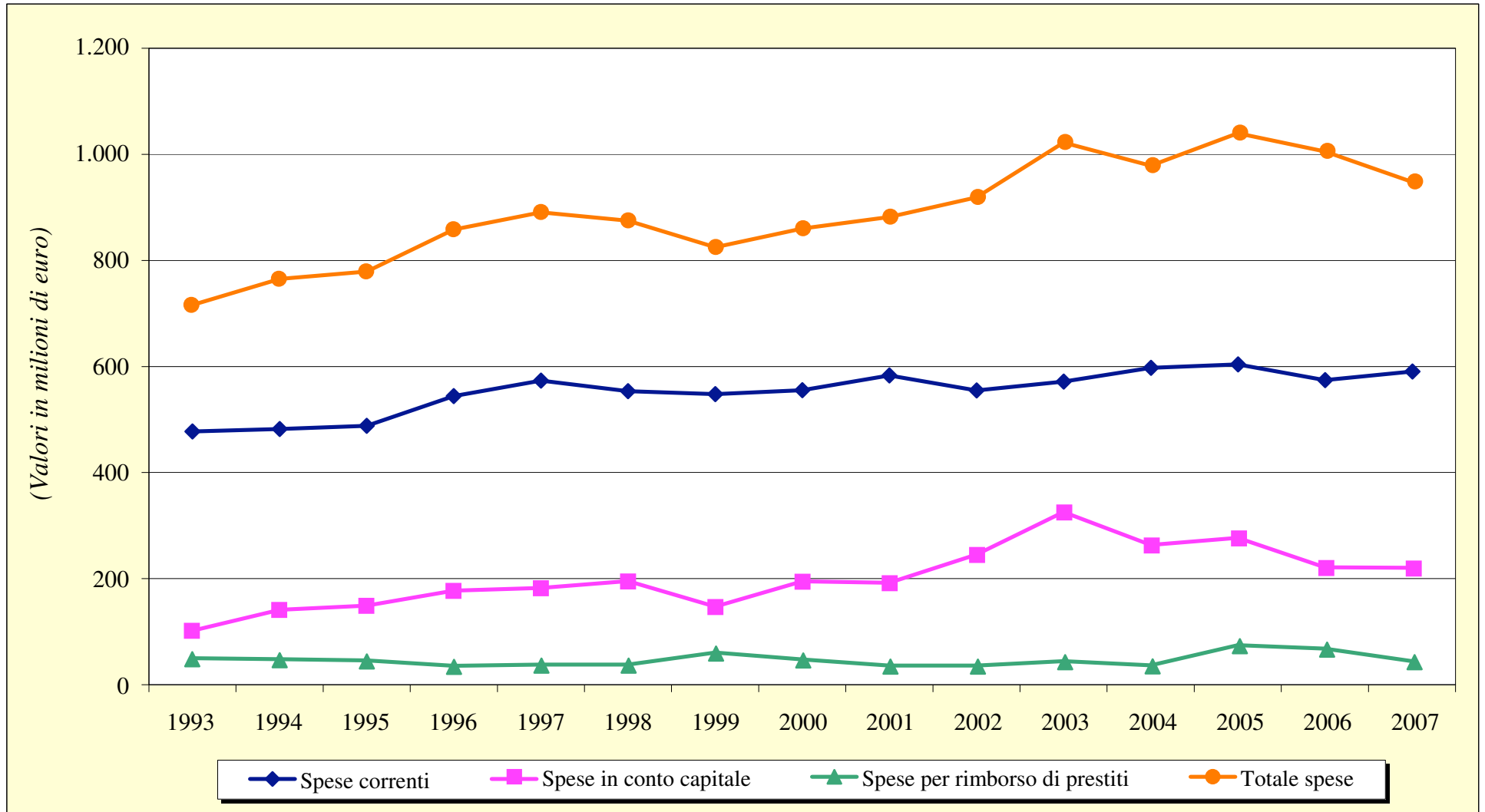

Grafico 9.6

COMPOSIZIONE SPESE IN CONTO CAPITALE

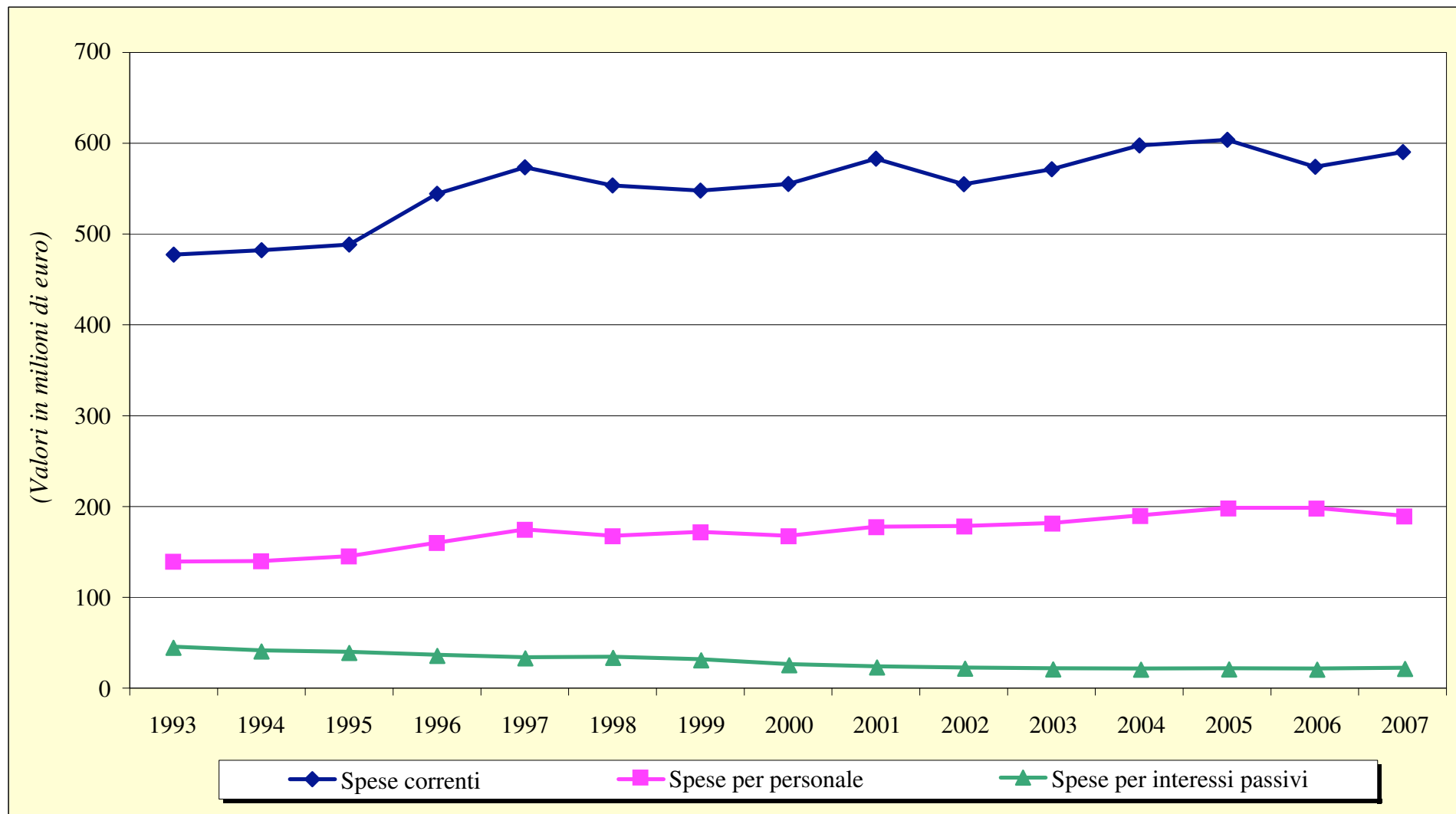

Grafico 9.7

COMPOSIZIONE RATE AMMORTAMENTO MUTUI

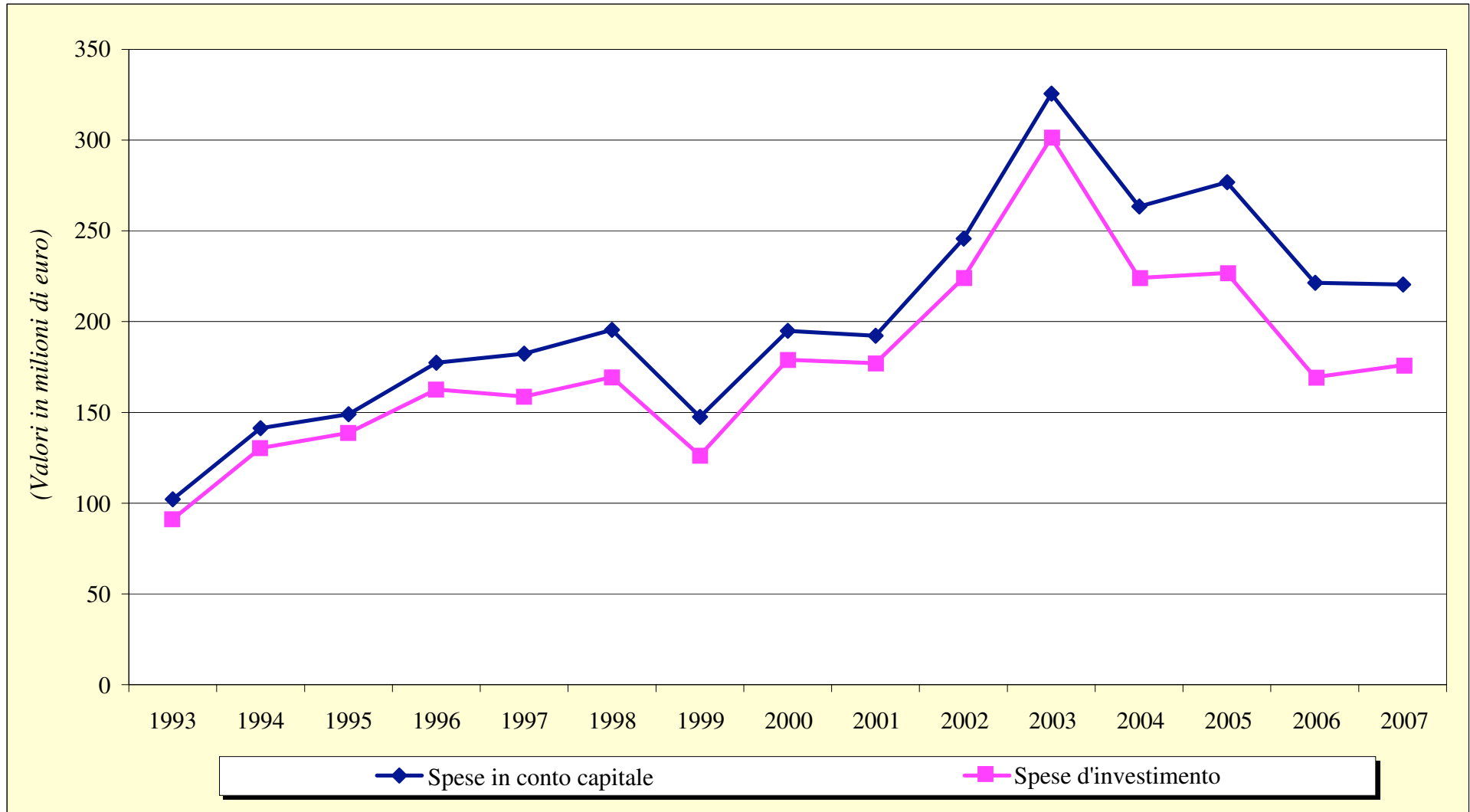

Grafico 9.8

INDICATORI FINANZIARI DI AUTONOMIA

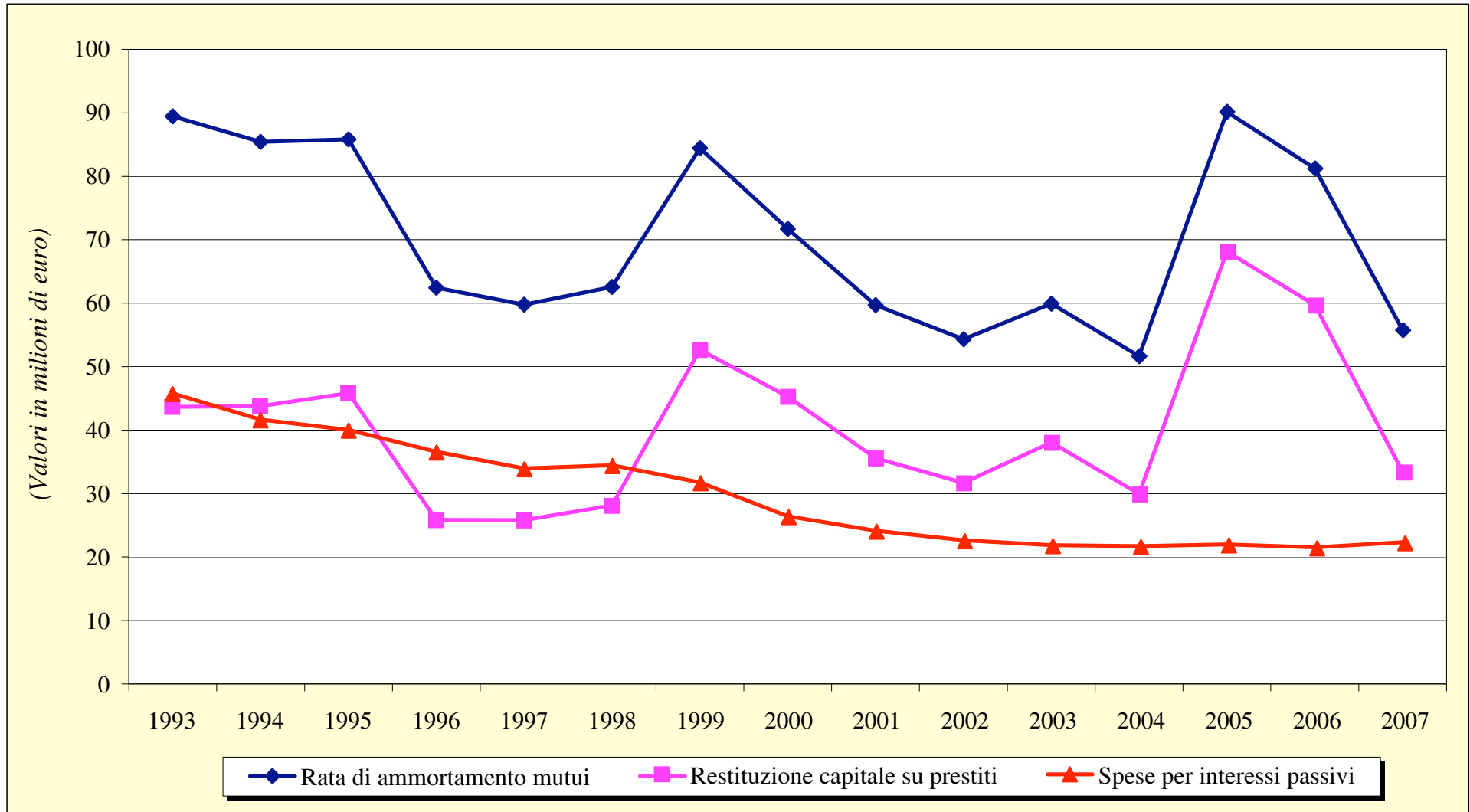

Grafico 9.9

PRESSIONE TRIBUTARIA E INTERVENTO DELLO STATO (EURO PRO CAPITE)

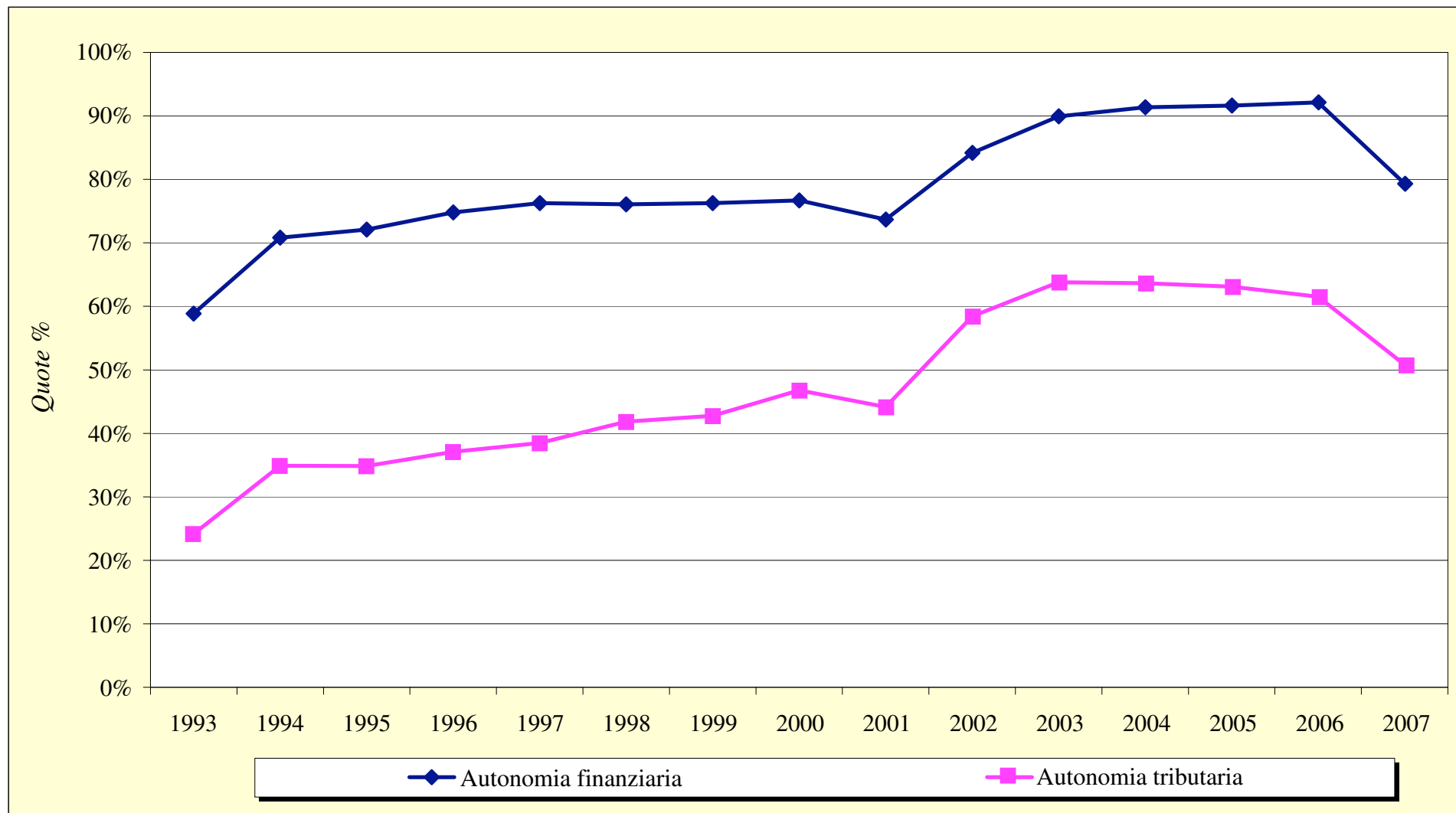

Grafico 9.10

INDICATORI FINANZIARI DI RIGIDITA'

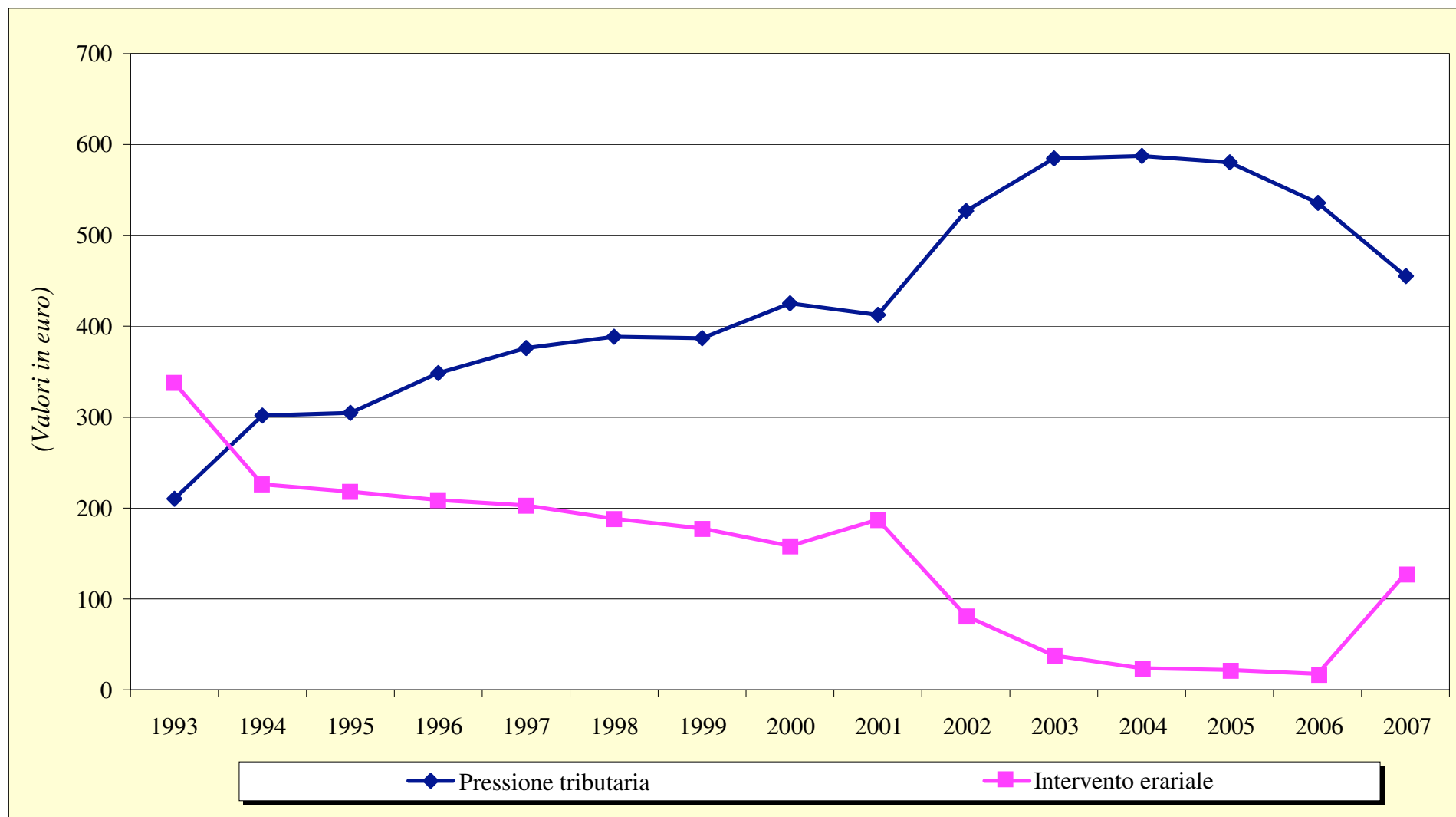

Grafico 9.11

SPESE IN CONTO CAPITALE E D'INVESTIMENTO (EURO PRO CAPITE)

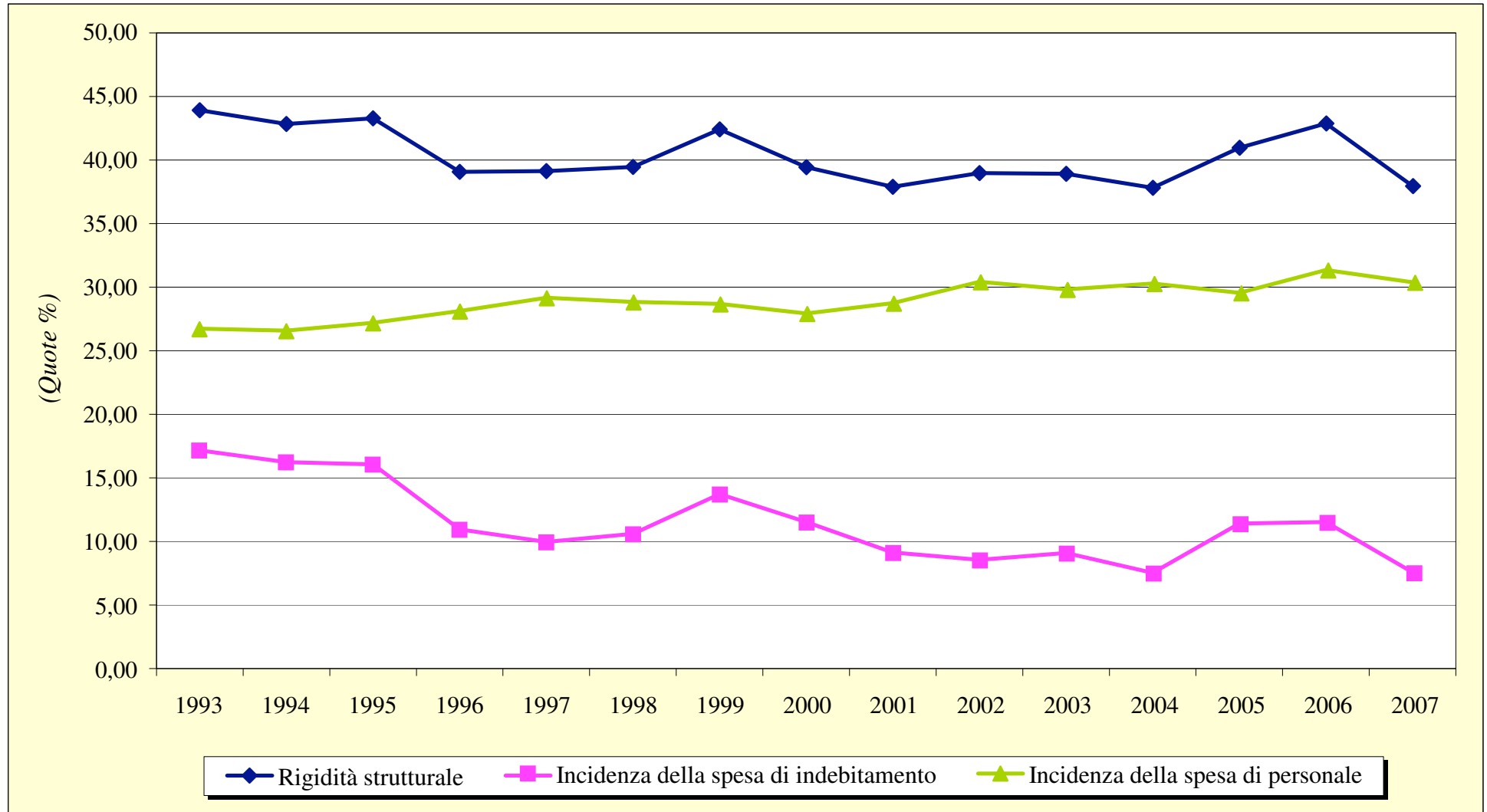

Grafico 9.12

RICORSO AL CREDITO *(INVESTIMENTI FINANZIATI CON PRESTITI)*

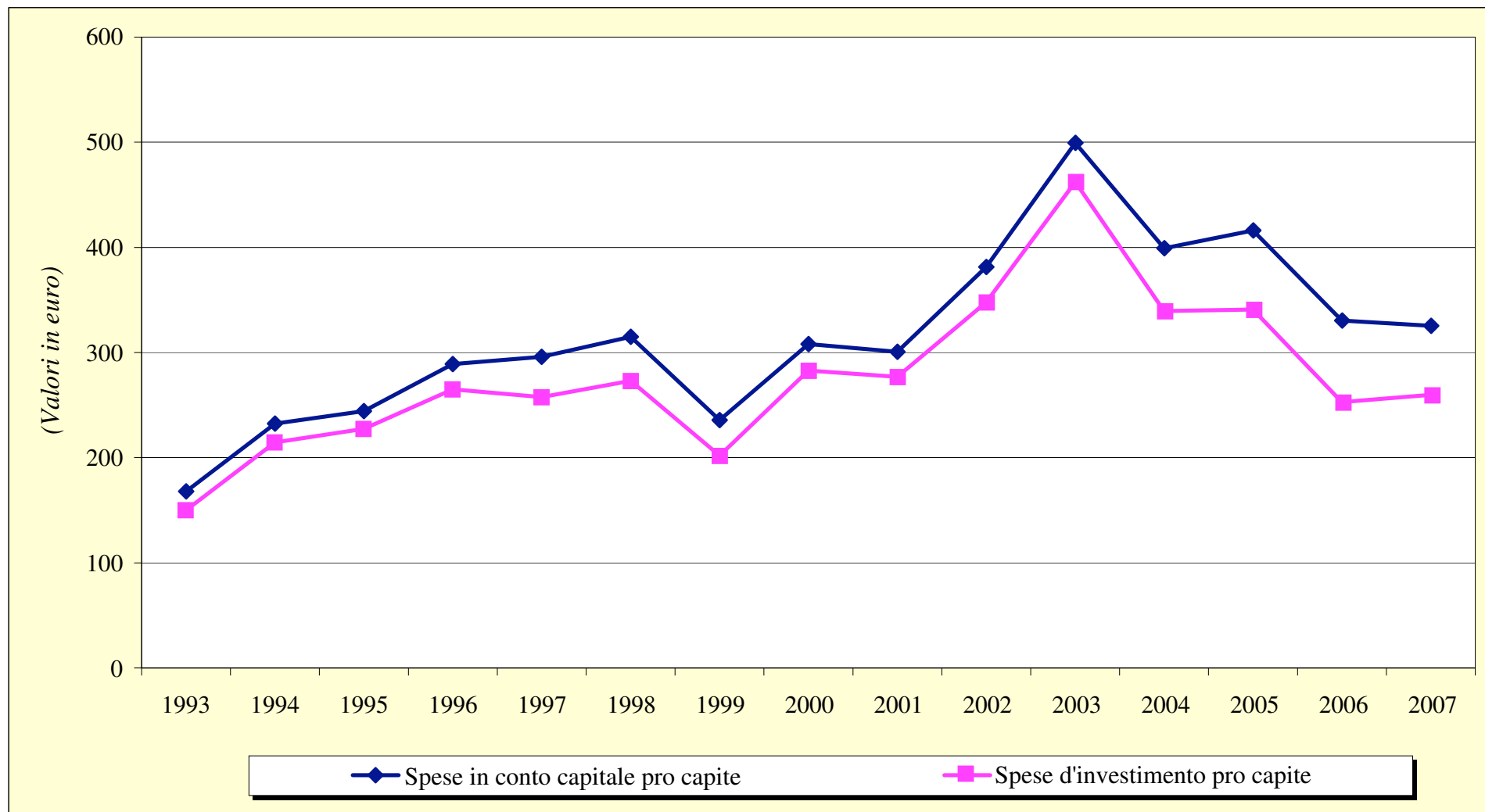

Grafico 9.13

RICORSO ALLA CASSA DEPOSITI E PRESTITI

(QUOTA DI PRESTITI EROGATI DALLA CASSA DDPP SUL TOTALE DEI PRESTITI ASSUNTI DAGLI ENTI LOCALI)

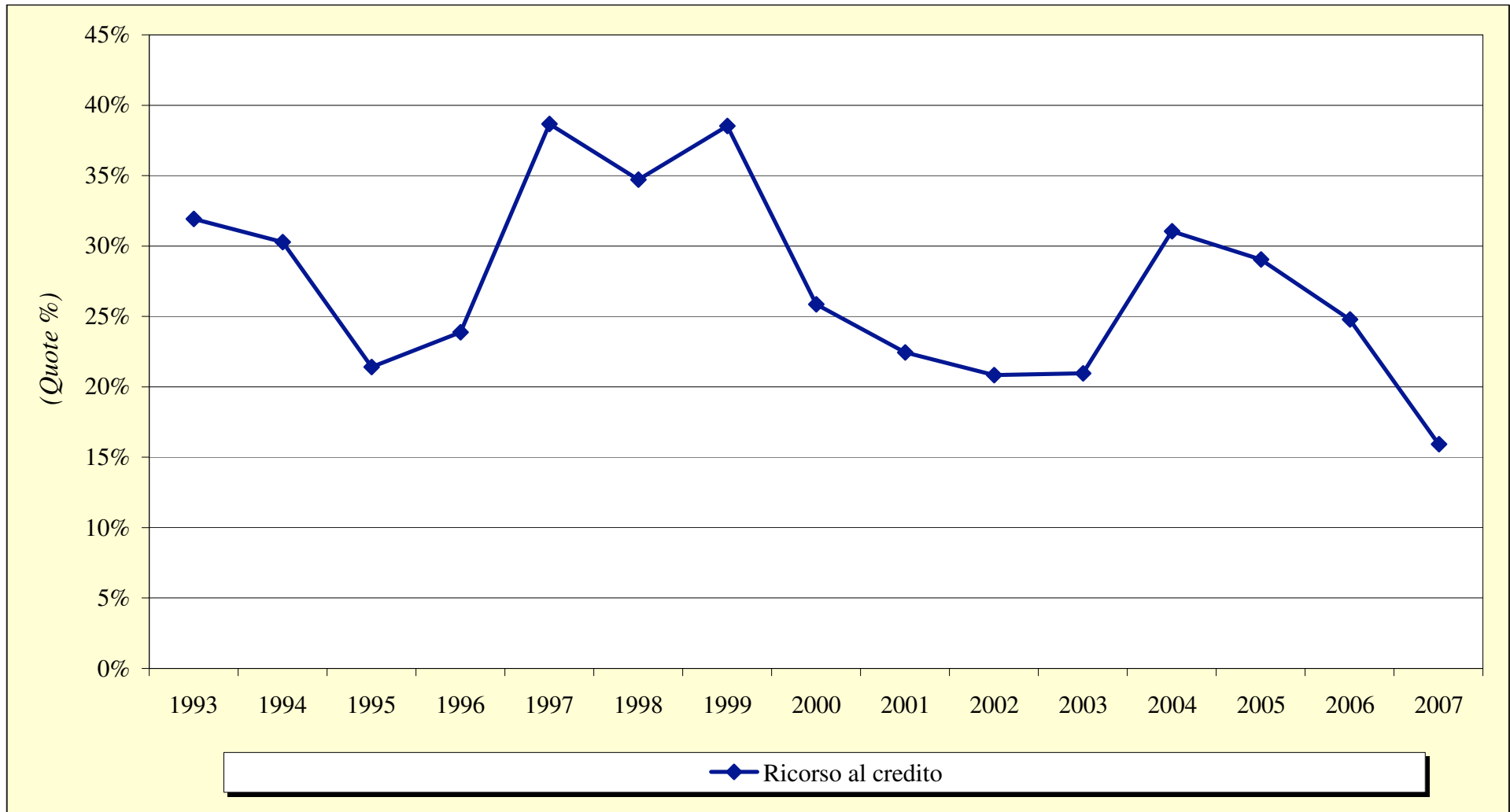
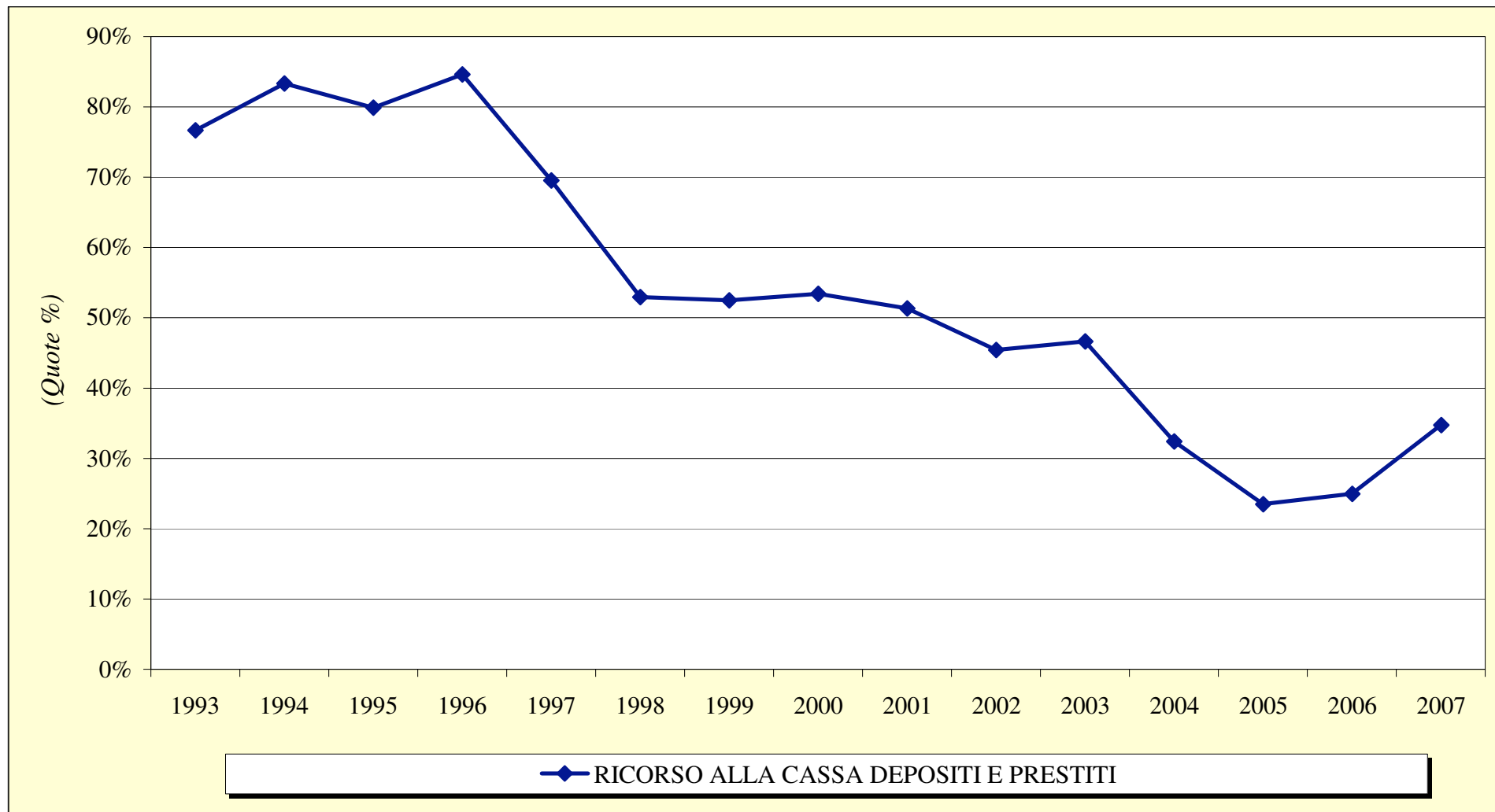

PARTE DECIMA

Appendice

10.1 La struttura del bilancio degli enti locali

PARTE ENTRATA

Titolo I Entrate tributarie

<i>Categoria 1</i>	<i>Imposte</i> I.C.I. I.C.I.A.P. Imposta sulla pubblicità Imposta di registro e catastale Addizionale sul consumo di energia elettrica Addizionale IRPEF Altre imposte
<i>Categoria 2</i>	<i>Tasse</i> Tassa per l'occupazione degli spazi ed aree pubbliche Tassa per lo smaltimento dei rifiuti solidi urbani Addizionale erariale sulla tassa smaltimento rifiuti Tassa di concessione su atti e proventi comunali Altre tasse
<i>Categoria 3</i>	<i>Tributi speciali ed altre entrate tributarie proprie</i> Diritti sulle pubbliche affissioni Tributi speciali e altre entrate tributarie proprie

Titolo II Entrate derivanti da contributi e trasferimenti correnti

<i>Categoria 1</i>	<i>Contributi e trasferimenti correnti dallo Stato</i>
<i>Categoria 2</i>	<i>Contributi e trasferimenti correnti dalla Regione</i>
<i>Categoria 3</i>	<i>Contributi e trasferimenti correnti dalla Regione per funzioni delegate</i>
<i>Categoria 4</i>	<i>Contributi e trasferimenti correnti da parte di organismi comunitari internazionali</i>
<i>Categoria 5</i>	<i>Contributi e trasferimenti correnti da altri enti del settore pubblico</i>

Titolo III Entrate extra-tributarie

<i>Categoria 1</i>	<i>Proventi di servizi pubblici</i>
<i>Categoria 2</i>	<i>Proventi dei beni dell'ente</i>
<i>Categoria 3</i>	<i>Interessi su anticipazioni e crediti</i>
<i>Categoria 4</i>	<i>Utili netti delle aziende speciali e partecipate, dividendi di società</i>
<i>Categoria 5</i>	<i>Proventi diversi (anche proventi COSAP)</i>

Aggregazioni:

Entrate proprie	Somma del Titolo I (tributarie) e Titolo III (extra tributarie)
Entrate correnti	Somma del Titolo I (tributarie), Titolo II (trasferimenti) e Titolo III (extra tributarie)

Titolo IV Entrate derivanti da alienazione, trasferimenti di capitali e da riscossioni crediti

<i>Categoria 1</i>	<i>Alienazione di beni patrimoniali</i> Alienazione di beni mobili e diritti reali su beni mobili Alienazione di beni immobili e diritti reali su beni immobili Alienazione di beni demaniali Alienazione di beni patrimoniali diversi
--------------------	--

<i>Categoria 2</i>	<i>Trasferimenti di capitali dallo Stato</i>
<i>Categoria 3</i>	<i>Trasferimenti di capitali dalla Regione</i>
<i>Categoria 4</i>	<i>Trasferimenti di capitali da altri enti del settore pubblico</i>
<i>Categoria 5</i>	<i>Trasferimenti di capitali da altri soggetti</i>
	<i>Proventi per concessioni edilizie</i>
	<i>Trasferimenti di capitale straordinari da altri soggetti</i>
<i>Categoria 7</i>	<i>Riscossione di crediti</i>

Titolo V Entrate derivanti da accensioni di prestiti

<i>Categoria 1</i>	<i>Anticipazioni di cassa</i>
<i>Categoria 2</i>	<i>Finanziamenti a breve</i>
<i>Categoria 3</i>	<i>Assunzione di mutui e prestiti</i>
<i>Categoria 4</i>	<i>Emissioni di prestiti obbligazionari</i>

Titolo VI Entrate da servizi per conto di terzi

PARTE SPESA

Titolo I Spese correnti

Titolo II Spese in conto capitale

Titolo III Spese per rimborso prestiti

Titolo IV Spese per servizi per conto di terzi

Interventi di parte corrente

<i>1</i>	<i>Personale</i>
<i>2</i>	<i>Acquisto di beni di consumo e/o di materie prime</i>
<i>3</i>	<i>Prestazioni di servizi</i>
<i>4</i>	<i>Utilizzo di beni di terzi</i>
<i>5</i>	<i>Trasferimenti</i>
<i>7</i>	<i>Interessi passivi e oneri finanziari diversi</i>
<i>7</i>	<i>Imposte e tasse</i>
<i>8</i>	<i>Oneri straordinari della gestione corrente</i>
<i>9</i>	<i>Ammortamento di esercizio</i>

Interventi in conto capitale

<i>1</i>	<i>Acquisizione di beni immobili</i>
<i>2</i>	<i>Espropri e servitù onerose</i>
<i>3</i>	<i>Acquisto di beni specifici per realizzazioni in economia</i>
<i>4</i>	<i>Utilizzo di beni di terzi per realizzazioni in economia</i>
<i>5</i>	<i>Acquisizioni di beni mobili, macchine e attrezzature tecnico-scientifiche</i>
<i>7</i>	<i>Incarichi professionali esterni</i>
<i>7</i>	<i>Trasferimenti di capitale</i>
<i>8</i>	<i>Partecipazioni azionarie</i>
<i>9</i>	<i>Conferimenti di capitale</i>
<i>10</i>	<i>Concessioni di crediti e anticipazioni</i>

Tabella 10.2

I comuni della provincia di Modena per classe demografica dimensionale

Dati rendiconto 2007

Fonte: censimento

Codice	Tipo classe	Comune
1	Classe 0 - 1.999	Fiumalbo Montecreto Polinago Riolunato
2	Classe 2.000 - 4.999	Bastiglia Camposanto Fanano Frassinoro Guiglia Lama Mocogno Marano Sul Panaro Montefiorino Montese Palagano Pievepelago Prignano Sulla Secchia San Possidonio Sestola Zocca
3	Classe 5.000 - 9.999	Bomporto Campogalliano Cavezzo Concordia Sulla Secchia Medolla Ravarino San Cesario Sul Panaro San Prospero Savignano Sul Panaro Serramazzone
4	Classe 10.000 - 19.999	Castelnuovo Rangone Castelvetro Di Modena Finale Emilia Fiorano Modenese Maranello Nonantola Novi Di Modena Pavullo Nel Frignano San Felice Sul Panaro Soliera Spilamberto
5	Classe 20.000 - 39.999	Castelfranco Emilia Formigine Mirandola Vignola
6	Classe 40.000 - 99.999	Carpi Sassuolo
7	Classe oltre 99.999	Modena

Tabella 10.3

I comuni della provincia di Modena per area geografica

Codice	Tipo classe	Comune
1	Comunità Montana Modena Est	Guiglia Marano Sul Panaro Montese Zocca
2	Comunità Montana del Frignano	Fanano Fiumalbo Lama Mocogno Montecreto Pavullo Nel Frignano Pievepelago Polinago Riolunato Serramazzoni Sestola
3	Comunità Montana Modena Ovest	Frassinoro Montefiorino Palagano Prignano Sulla Secchia
4	Unione Terre dei Castelli	Castelnuovo Rangone Castelvetro Di Modena Savignano Sul Panaro Spilamberto Vignola
5	Area di Sassuolo	Fiorano Modenese Formigine Maranello Sassuolo
6	Area di Castelfranco	Castelfranco Emilia Nonantola San Cesario Sul Panaro
7	Modena capoluogo	Modena
8	Unione del Sorbara	Bastiglia Bomporto Ravarino
9	Unione delle Terre d'Argine	Campogalliano Carpi Novi Di Modena Soliera
10	Unione Modena Nord	Camposanto Cavezzo Concordia Sulla Secchia Finale Emilia Medolla Mirandola San Felice Sul Panaro San Possidonio San Prospero