



Provincia di Modena
Area Finanziaria, Patrimonio ed Economato



OSSERVATORIO SULLA FINANZA LOCALE IN PROVINCIA DI MODENA ANNO 2008

Un'analisi sui certificati del conto consuntivo e sui rendiconti della gestione dei comuni

**Amministrazione Provinciale di Modena
Area Finanziaria**

**OSSERVATORIO SULLA FINANZA LOCALE
IN PROVINCIA DI MODENA**

ANNO 2008

**Un'analisi
sui certificati del conto consuntivo
e sui rendiconti della gestione
dei comuni**

A cura di

Onelio Pignatti
Angela Riva
Franca D'Iorio
Roberto Gregori

Modena, 11 ottobre 2010

In copertina,
Casimiro Jodi, *Ritratto della sorella Camilla*, databile intorno al 1913
Modena, Museo Civico

INDICE

Sezione I Il conto consuntivo dell'anno 2008

1 I dati strutturali dei comuni

Tabella 1.1	Dati strutturali dei comuni	10
Tabella 1.2	Dipendenti totali a tempo indeterminato dei comuni dal 2000 al 2008 (valori assoluti)	11
Tabella 1.3	Personale con contratto di lavoro "flessibile" (TD, CFL, interinali, LSU) 2008 (valori assoluti)	12
Tabella 1.4	Personale totale per qualifica professionale, dipendenti anno 2008 (valori assoluti)	13
Tabella 1.5	Personale totale per qualifica professionale, dipendenti anno 2008 (quote % sul totale)	14

2 Le entrate nel 2008

Tabella 2.1	Entrate totali per titoli, accertamenti nel 2008 (migliaia di euro)	16
Tabella 2.2	Entrate totali per titoli, accertamenti nel 2008 (quote %)	17
Tabella 2.3	Entrate correnti: entrate proprie tributarie ed extratributarie e da trasferimenti, accertamenti nel 2007 (migliaia di euro)	18
Tabella 2.4	Entrate correnti: entrate proprie tributarie ed extratributarie e da trasferimenti, accertamenti nel 2008 (quote %)	19
Tabella 2.5	Entrate tributarie al netto della Compartecipazione IRPEF e Trasferimenti dallo Stato più Compartecipazione IRPEF, 2008 (migliaia di euro)	20
Tabella 2.6	Entrate tributarie al netto della Compartecipazione IRPEF e Trasferimenti dallo Stato più Compartecipazione IRPEF, 2008 (quote %)	21
Tabella 2.7	Entrate tributarie: titolo I per categorie accertamenti nel 2008 (migliaia di euro)	22
Tabella 2.8	Entrate tributarie: titolo I per categorie (quote %)	23
Tabella 2.9	Imposte: Titolo I - Categoria 1 per risorsa accertamenti nel 2008 (migliaia di euro)	24
Tabella 2.10	Imposte: Titolo I - Categoria 1 per risorsa (quote %)	25
Tabella 2.11	Imposte: Titolo I - Categoria 2 per risorsa accertamenti nel 2008 (migliaia di euro)	26
Tabella 2.12	Imposte: Titolo I - Categoria 2 per risorsa (quote %)	27
Tabella 2.13	Imposte: Titolo I - Categoria 3 per risorsa accertamenti nel 2008 (migliaia di euro)	28
Tabella 2.14	Imposte: Titolo I - Categoria 3 per risorsa (quote %)	29
Tabella 2.15	Entrate derivanti da contributi e trasferimenti correnti: Titolo II categorie accertamenti nel 2008 (migliaia di euro)	30
Tabella 2.16	Entrate derivanti da contributi e trasferimenti correnti: Titolo II categorie (quote %)	31
Tabella 2.17	Entrate extratributarie: Titolo III per categoria accertamenti nel 2008 (migliaia di euro)	32
Tabella 2.18	Entrate extratributarie: Titolo III per categoria (quote %)	33
Tabella 2.19	Entrate derivanti da alienazione, trasferimenti di capitali e riscossione di crediti: Titolo IV accertamenti nel 2008 (migliaia di euro)	34
Tabella 2.20	Entrate derivanti da alienazione, trasferimenti di capitali e riscossione di crediti: Titolo IV (quote %)	35
Tabella 2.21	Entrate derivanti da accensione di prestiti: Titolo V categorie accertamenti nel 2008 (migliaia di euro)	36
Tabella 2.22	Entrate derivanti da accensione di prestiti: Titolo V categorie (quote %)	37

3 Le spese del 2008

Tabella 3.1	Spese totali per titoli (migliaia di euro)	40
Tabella 3.2	Spese totali per titoli (quote %)	41
Tabella 3.3	Spese correnti per interventi: Titoli I per interventi (migliaia di euro)	42
Tabella 3.4	Spese correnti per interventi: Titoli I per interventi (quote %)	44
Tabella 3.5	Spese correnti per funzioni: Titolo I per funzioni (migliaia di euro)	46
Tabella 3.6	Spese correnti per funzioni: Titolo I per funzioni (quote %)	48
Tabella 3.7	Spese in conto capitale per interventi: Titolo II per interventi (migliaia di euro)	50
Tabella 3.8	Spese in conto capitale per interventi: Titolo II per interventi (quote %)	52
Tabella 3.9	Spese in conto capitale per funzioni: Titolo II per funzioni (migliaia di euro)	54
Tabella 3.10	Spese in conto capitale per funzioni: Titolo II per funzioni (quote %)	56
Tabella 3.11	Spese per rimborso di prestiti per interventi: Titolo III per interventi (migliaia di euro)	58
Tabella 3.12	Spese per rimborso di prestiti per interventi: Titolo III per interventi (quote %)	59

Tabella 3.13	Ricorso a prestiti per ente erogatore (migliaia di euro)	60
Tabella 3.14	Ricorso a prestiti per ente erogatore (quote %)	62

4 I risultati di sintesi della gestione nel 2007

Tabella 4.1	Risultato di amministrazione (migliaia di euro)	67
Tabella 4.2	Articolazione dell'avanzo di amministrazione (migliaia di euro)	68
Tabella 4.3	Articolazione dell'avanzo di amministrazione (quote %)	69
Tabella 4.4	Saldo di parte corrente: entrate correnti - spese correnti e per rimborso prestiti (migliaia euro)	70
Tabella 4.5	Risultati del conto economico (migliaia di euro)	71
Tabella 4.6	Risultato del conto del patrimonio: consistenza iniziale al 1/1/2007 (migliaia di euro)	72
Tabella 4.7	Risultato del conto del patrimonio: consistenza finale al 31/12/2007 (migliaia di euro)	74

Sezione II Gli indicatori finanziari

5 Gli indicatori finanziari dal 1999 al 2008

Tabella 5.1	Avanzo per abitante: Avanzo disponibile (fondi non vincolati) pro capite in euro	78
Tabella 5.2	Disponibilità di risorse: entrate correnti pro capite (in euro)	79
Tabella 5.3	Autonomia finanziaria: entrate proprie (Titolo I e III) / Entrate correnti (quote %)	80
Tabella 5.4	Autonomia tributaria: entrate tributarie / entrate correnti (quote %)	81
Tabella 5.5	Autonomia tributaria "netta": entrate tributarie al netto della compartecipazione IRPEF / entrate correnti (quote %)	82
Tabella 5.6	Pressione tributaria: entrate tributarie pro capite dal 1999 al 2008 (in euro)	83
Tabella 5.7	Incidenza trasferimenti statali: trasferimenti correnti dello Stato / entrate correnti (quote %)	84
Tabella 5.8	Intervento erariale: trasferimenti correnti dello Stato pro capite (in euro)	85
Tabella 5.9	Incidenza entrate extratributarie: entrate extratributarie / entrate correnti (quote %)	86
Tabella 5.10	Rigidità strutturale: spesa per il personale e per rate mutui / entrate correnti (quote %)	87
Tabella 5.11	Incidenza spesa del personale: spesa per il personale / entrate correnti (quote %)	88
Tabella 5.12	Peso del personale: popolazione / dipendenti dal 2000 al 2008 (quote %)	89
Tabella 5.13	Entrate per addetto: entrate correnti per dipendente dal 2000 al 2008 (in euro)	90
Tabella 5.14	Spesa media per dipendente: spesa per il personale / numero dei dipendenti dal 2000 al 2008 (in euro)	91
Tabella 5.15	Incidenza indebitamento: spesa per interessi e per quota capitale / entrate correnti (quote %)	92
Tabella 5.16	Incidenza interessi: spesa per interessi / entrate correnti (quote %)	93
Tabella 5.17	Spesa di investimento per abitante: spese in conto capitale esclusi i trasferimenti e le concessioni di crediti / abitanti pro capite (in euro)	94
Tabella 5.18	Ricorso al credito per investimenti: entrate da accensioni di prestiti / spese per investimenti (quote %)	95
Tabella 5.19	Ricorso alla Cassa Depositi e Prestiti: mutui con la Cassa Depositi e Prestiti / totale dei prestiti (quote %)	96
Tabella 5.20	Tasso di indebitamento: consistenza finale debito/entrate correnti dal 1999 al 2008 (quote %)	97
Tabella 5.21	Tasso medio di interesse: interessi /consistenza iniziale del debito dal 1999 al 2008 (quote %)	98

Sezione III Le serie storiche

6 Gli aggregati finanziari 1999 - 2008

Tabella 6.1	Totale delle entrate: somma Titoli I - VI (migliaia di euro)	100
Tabella 6.2	Entrate tributarie: Titolo I (migliaia di euro)	101
Tabella 6.3	Entrate tributarie nette: Titolo I meno compartecipazione Irpef (migliaia di euro)	102
Tabella 6.4	Entrate da trasferimenti correnti: Titolo II	103
Tabella 6.5	Entrate da trasferimenti correnti dallo Stato (Titolo II - Cat. 1) più Compartecipazione IRPEF (Titolo I - Cat. 1 - Codice 2027)	104
Tabella 6.6	Entrate da trasferimenti correnti dello Stato: Titolo II - Totale Categoria 1 (migliaia di euro)	105
Tabella 6.7	Entrate extratributarie: Titolo III (migliaia di euro)	106

Tabella 6.8	Entrate correnti: Titolo I - II - III (migliaia di euro)	107
Tabella 6.9	Entrate derivanti da alienazione, ammortamento, trasferimenti di capitali e riscossione crediti: Titolo IV (migliaia di euro)	108
Tabella 6.10	Entrate derivanti da accensioni di prestiti: Titolo V (migliaia di euro)	109
Tabella 6.11	Entrate per conto di terzi: Titolo VI (migliaia di euro)	110
Tabella 6.12	Totale delle spese: somma Titoli I - IV (migliaia di euro)	111
Tabella 6.13	Spese correnti: Titolo I (migliaia di euro)	112
Tabella 6.14	Spese in conto capitale: Titolo II (migliaia di euro)	113
Tabella 6.15	Spese per investimenti: Titolo II - spese in conto capitale esclusi i trasferimenti e le concessioni di crediti (migliaia di euro)	114
Tabella 6.16	Spese per rimborso di prestiti: Titolo III (migliaia di euro)	115
Tabella 6.17	Spese per conto di terzi: Titolo IV (migliaia di euro)	116
Tabella 6.18	Saldo di parte corrente: entrate correnti meno spese correnti e rimborso di mutui a medio e lungo termine (migliaia di euro)	117
Tabella 6.19	Fondo di cassa al 31 dicembre (migliaia di euro)	118
Tabella 6.20	Residui attivi al 31 dicembre (migliaia di euro)	119
Tabella 6.21	Residui passivi al 31 dicembre (migliaia di euro)	120
Tabella 6.22	Risultato della gestione: avanzo totale dell'amministrazione (migliaia di euro)	121
Tabella 6.23	Risultato della gestione: avanzo disponibile (fondi non vincolati) (migliaia di euro)	122

7

I tributi comunali dal 1999 al 2008

Tabella 7.1	Imposte: Titolo I - Totale Categoria 1 (migliaia di euro)	124
Tabella 7.2	Imposta comunale sugli immobili: Titolo I - Categoria 1 - Codice 2010 (migliaia di euro)	125
Tabella 7.3	Imposta comunale sugli immobili: aliquota ordinaria	126
Tabella 7.4	Imposta comunale sugli immobili: aliquota abitazione principale	127
Tabella 7.5	ICIAP: Titolo I - Categoria 1 - Codice 2015 (migliaia di euro)	128
Tabella 7.6	Imposta comunale sulla pubblicità: Titolo I - Categoria 1 - Codice 2020 (migliaia di euro)	129
Tabella 7.7	Addizionale sul consumo di energia elettrica: Titolo I - Cat.1 - Codice 2025 (migliaia di euro)	130
Tabella 7.8	Addizionale IRPEF: Titolo I - Categoria 1 - Codice 2026 (migliaia di euro)	131
Tabella 7.9	Addizionale IRPEF: aliquota	132
Tabella 7.10	Compartecipazione IRPEF: Titolo I - Categoria 1 - Codice 2027 (migliaia di euro)	133
Tabella 7.11	Altre imposte (compresa INVIM fino al 1997) Titolo I - Categoria 1 - Codice 2030 (migliaia di euro)	134
Tabella 7.12	Tasse: Titolo I - Totale Categoria 2 (migliaia di euro)	135
Tabella 7.13	Tassa Occupazione degli Spazi ed Aree Pubbliche (TOSAP): Titolo I - Categoria 2 - Codice 2040 (migliaia di euro)	136
Tabella 7.14	TARSU: Titolo I - Categoria 2 - Codice 2045 (migliaia di euro)	137
Tabella 7.15	Tributi speciali: Titolo I - Totale Categoria 3 (migliaia di euro)	138
Tabella 7.16	Diritti sulle pubbliche affissioni: Titolo I - Categoria 3 - Codice 2070 (migliaia di euro)	139
Tabella 7.17	Altri tributi speciali (compresa la compartecipazione all'IRAP): Titolo I - Categoria 3 (migliaia di euro)	140

8

Indicatori finanziari per classe dimensionale dei comuni ed aree territoriali

Tabella 8.1	Popolazione	142
Tabella 8.2	Entrate correnti (migliaia di euro)	143
Tabella 8.3	Entrate correnti (variazione %)	144
Tabella 8.4	Entrate correnti per abitante (euro)	145
Tabella 8.5	Entrate proprie (migliaia di euro)	146
Tabella 8.6	Autonomia finanziaria (quota %)	147
Tabella 8.7	Entrate tributarie (migliaia di euro)	148
Tabella 8.8	Entrate tributarie (variazione %)	149
Tabella 8.9	Autonomia tributaria (quota %)	150
Tabella 8.10	Pressione tributaria (euro)	151
Tabella 8.11	Spesa per rata mutui (migliaia di euro)	152
Tabella 8.12	Spesa per il personale (migliaia di euro)	153
Tabella 8.13	Rigidità della spesa (quota %)	154

Tabella 8.14	Incidenza spesa di personale	155
Tabella 8.15	Spese per investimenti (migliaia di euro)	156
Tabella 8.16	Spese d'investimento per abitante (euro)	157
Tabella 8.17	Avanzo disponibile (migliaia di euro)	158
Tabella 8.18	Avanzo disponibile per abitante (euro)	159
Tabella 8.19	Tasso di indebitamento (quota %)	160
Tabella 8.20	Tasso medio di interesse (quota %)	161

9

Grafici

Grafico 9.1	Composizione delle entrate totali	164
Grafico 9.2	Composizione delle entrate correnti	165
Grafico 9.3	Composizione entrate in conto capitale	166
Grafico 9.4	Composizione delle spese	167
Grafico 9.5	Composizione spese correnti	168
Grafico 9.6	Composizione spese in conto capitale	169
Grafico 9.7	Composizione rate di ammortamento mutui	170
Grafico 9.8	Indicatori finanziari di autonomia	171
Grafico 9.9	Pressione tributaria e intervento dello stato	172
Grafico 9.10	Indicatori finanziari di rigidità	173
Grafico 9.11	Spese in conto capitale e di investimento	174
Grafico 9.12	Ricorso al credito	175
Grafico 9.13	Ricorso alla Cassa Depositi e prestiti	176

10

Appendice

Tabella 10.1	La struttura del bilancio degli enti locali	178
Tabella 10.2	I comuni della provincia di Modena per classe demografica dimensionale	180
Tabella 10.3	I comuni della provincia di Modena per area geografica	181

SEZIONE I
I CONSUNTIVI DEL 2008

PARTE PRIMA

I dati strutturali dei comuni

Tabella 1.1

Dati strutturali dei comuni

Valori assoluti

Fonti: Certificato del conto consuntivo e Istat

Comuni	Popolazione al cens. 91	Popolazione al cens. 2001	Popolazione al 31/12/2008	Superficie Km ^q	densità abitativa	Abitazioni al cens. 2001	Unità locali al cens. 2001
Bastiglia	2.276	3.359	4.010	10,52	381	1.341	354
Bomporto	5.801	7.583	9.416	39,11	241	3.041	761
Campogalliano	6.784	7.762	8.377	35,29	237	3.140	852
Camposanto	2.917	3.051	3.210	22,69	141	1.314	262
Carpi	60.715	61.476	67.203	131,56	511	26.265	7.082
Castelfranco E.	21.247	25.096	30.527	102,47	298	11.148	2.099
Castelnuovo R.	9.683	12.096	13.951	22,61	617	5.328	1.111
Castelvetro	8.081	9.589	10.823	49,72	218	3.872	763
Cavezzo	6.351	6.722	7.231	26,83	270	2.761	692
Concordia	8.242	8.337	8.992	41,19	218	3.317	777
Fanano	2.932	2.910	3.121	89,92	35	3.510	347
Finale E.	15.057	15.141	15.861	104,72	151	6.678	1.299
Fiorano	15.644	16.137	16.848	26,39	638	6.171	1.613
Fiumalbo	1.554	1.370	1.303	39,32	33	2.666	174
Formigine	26.667	30.073	33.091	46,98	704	11.993	2.564
Frassinoro	2.476	2.154	2.060	95,93	21	2.304	197
Guiglia	2.958	3.739	4.110	49,00	84	2.291	291
Lama Mocogno	3.039	3.032	2.946	63,80	46	3.381	306
Maranello	14.574	15.912	16.789	32,74	513	6.142	1.323
Marano	3.272	3.750	4.417	45,17	98	1.754	346
Medolla	5.481	5.573	6.248	26,81	233	2.405	518
Mirandola	21.588	22.068	24.163	137,13	176	9.655	2.093
Modena	176.990	175.502	181.807	183,63	990	83.470	18.632
Montecreto	1.042	929	972	31,14	31	1.792	110
Montefiorino	2.332	2.317	2.290	45,35	50	1.955	204
Montese	3.167	3.181	3.403	80,80	42	4.063	342
Nonantola	10.998	12.530	15.111	55,40	273	5.152	946
Novi	10.086	10.427	11.247	51,82	217	4.240	954
Palagano	2.381	2.466	2.457	60,43	41	2.164	217
Pavullo	13.379	15.119	17.137	144,11	119	8.225	1.434
Pievepelago	2.152	2.120	2.314	76,44	30	2.711	266
Polinago	1.889	1.867	1.790	53,84	33	1.728	162
Prignano	3.109	3.551	3.732	80,51	46	1.787	255
Ravarino	4.381	5.316	6.221	28,53	218	2.249	417
Riolunato	837	737	769	45,17	17	1.169	66
San Cesario	5.188	5.302	5.846	27,37	214	2.164	455
San Felice	9.426	10.055	10.923	51,50	212	4.228	781
San Possidonio	3.339	3.500	3.841	17,04	225	1.508	310
San Prospero	4.013	4.448	5.652	34,44	164	1.693	380
Sassuolo	40.275	39.852	41.506	38,69	1.073	16.320	4.488
Savignano	7.762	8.325	9.423	25,38	371	3.480	752
Serramazzoni	5.428	6.883	8.292	93,32	89	4.716	577
Sestola	2.756	2.670	2.637	52,43	50	4.029	375
Soliera	11.395	13.222	15.103	51,08	296	5.377	1.261
Spilamberto	10.665	10.973	11.954	29,52	405	4.551	951
Vignola	20.138	21.178	24.109	22,90	1.053	9.242	2.186
Zocca	4.213	4.593	4.970	69,11	72	4.318	450
TOTALE	604.680	633.993	688.203	2.689,85	256	302.808	62.795

Tabella 1.2

Dipendenti totali a tempo indeterminato dei comuni

Dal 2000 al 2008 (valori assoluti)

Fonte: certificato del conto annuale del personale tabella T1

Comuni	2000	2001	2002	2003	2004	2005	2006	2007	2008	Variaz. 2008/2007	
										Ass.	%
Bastiglia	23	22	22	21	23	20	21	21	19	-2	-9,5
Bomporto	44	38	39	36	35	36	33	34	36	2	5,9
Campogalliano	96	81	87	85	84	83	82	58	60	2	3,4
Camposanto	26	25	25	27	26	27	24	25	23	-2	-8,0
Carpi	639	619	618	605	589	592	584	377	376	-1	-0,3
Castelfranco E.	234	201	184	177	182	171	174	188	200	12	6,4
Castelnuovo R.	88	76	75	45	46	47	45	56	56	0	0,0
Castelvetro	71	62	60	43	44	42	39	44	39	-5	-11,4
Cavezzo	75	72	70	71	70	70	64	67	62	-5	-7,5
Concordia	97	83	83	79	79	80	76	74	65	-9	-12,2
Fanano	40	32	30	30	31	28	28	26	28	2	7,7
Finale E.	160	145	143	142	137	136	136	145	127	-18	-12,4
Fiorano	144	138	130	127	128	129	121	117	119	2	1,7
Fiumalbo	14	14	11	11	12	11	12	12	12	0	0,0
Formigine	199	198	203	194	191	193	187	189	210	21	11,1
Frassinoro	20	18	19	19	19	17	16	16	19	3	18,8
Guiglia	37	36	36	33	33	33	33	32	32	0	0,0
Lama Mocogno	36	31	31	32	32	31	31	27	29	2	7,4
Maranello	135	138	137	130	131	128	125	121	114	-7	-5,8
Marano	31	20	23	24	23	23	20	22	22	0	0,0
Medolla	55	56	47	49	48	48	46	44	46	2	4,5
Mirandola	203	176	176	171	172	166	156	154	156	2	1,3
Modena	2.292	2.006	1.974	1.965	1.945	1.880	1.834	1.820	1.942	122	6,7
Montecreto	12	10	9	10	9	9	9	8	9	1	12,5
Montefiorino	23	21	21	21	21	21	21	20	20	0	0,0
Montese	60	54	55	56	57	56	53	50	53	3	6,0
Nonantola	105	92	90	90	90	89	86	85	86	1	1,2
Novi	81	66	68	68	65	61	59	41	45	4	9,8
Palagano	21	19	19	19	17	19	20	19	18	-1	-5,3
Pavullo	113	103	105	106	105	104	101	98	111	13	13,3
Pievepelago	26	23	21	21	21	22	21	20	21	1	5,0
Polinago	10	12	13	12	11	11	11	11	12	1	9,1
Prignano	28	27	28	28	28	27	26	26	27	1	3,8
Ravarino	54	46	43	41	37	37	33	35	34	-1	-2,9
Riolunato	21	15	16	15	14	13	13	11	11	0	0,0
San Cesario	54	46	48	47	47	45	44	48	49	1	2,1
San Felice	74	64	62	64	66	68	68	65	75	10	15,4
San Possidonio	28	25	25	26	26	27	25	22	21	-1	-4,5
San Prospero	42	36	35	36	38	37	35	37	40	3	8,1
Sassuolo	330	319	302	294	304	299	288	275	273	-2	-0,7
Savignano	57	45	46	35	37	38	35	36	36	0	0,0
Serramazzoni	52	48	46	47	48	49	49	57	59	2	3,5
Sestola	46	46	34	34	32	30	28	26	27	1	3,8
Soliera	106	99	96	96	100	99	99	64	66	2	3,1
Spilamberto	69	63	68	51	49	48	47	53	51	-2	-3,8
Vignola	177	134	133	87	92	99	99	106	98	-8	-7,5
Zocca	36	32	34	33	34	32	32	27	28	1	3,7
TOTALE	6.384	5.732	5.640	5.453	5.428	5.331	5.189	4.909	5.062	153	3,1

Tabella 1.3

Personale con contratto di lavoro "flessibile" (TD, CFL, interinali, LSU)

Anno 2008 (valori assoluti e quote percentuali)

Fonte: certificato del conto annuale del personale tabella T2

Comuni	Posiz. D	%	Posiz. C	%	Posiz. B	%	Posiz. A	%	Con- trattisti	%	Totale
Bastiglia	1	27,8	0	0,0	2	61,1	0	11,1	0	0,0	4
Bomporto	0	0,0	1	21,3	3	61,7	1	17,0	0	0,0	5
Campogalliano	3	32,5	4	51,3	1	12,5	0	3,8	0	0,0	8
Camposanto	0	0,0	1	41,2	1	58,8	0	0,0	0	0,0	2
Carpi	10	22,6	12	28,1	16	36,4	6	12,9	0	0,0	43
Castelfranco E.	7	28,2	10	42,7	6	26,9	1	2,1	0	0,0	23
Castelnuovo R.	3	36,0	3	32,6	3	31,5	0	0,0	0	0,0	9
Castelvetro	0	0,0	5	69,2	2	30,8	0	0,0	0	0,0	7
Cavezzo	0	0,0	3	45,9	3	54,1	0	0,0	0	0,0	6
Concordia	0	0,0	3	39,4	2	25,8	2	34,8	0	0,0	7
Fanano	1	20,0	2	40,0	2	40,0	0	0,0	0	0,0	5
Finale E.	1	5,5	12	68,5	4	19,9	1	6,1	0	0,0	18
Fiorano	6	63,4	0	4,3	3	29,0	0	3,2	0	0,0	9
Fiumalbo	1	50,0	1	50,0	0	0,0	0	0,0	0	0,0	2
Formigine	5	46,1	3	25,5	3	28,4	0	0,0	0	0,0	10
Frassinoro	0	0,0	1	47,1	1	29,4	0	23,5	0	0,0	2
Guiglia	0	0,0	0	0,0	0	0,0	0	0,0	0	0,0	0
Lama Mocogno	0	0,0	2	40,4	1	19,1	2	40,4	0	0,0	5
Maranello	2	17,9	8	80,0	0	2,1	0	0,0	0	0,0	10
Marano	0	0,0	1	26,1	1	47,8	1	26,1	0	0,0	2
Medolla	0	0,0	11	73,3	3	20,0	1	6,7	0	0,0	15
Mirandola	3	20,6	6	48,1	2	11,5	3	19,8	0	0,0	13
Modena	53	21,1	130	51,8	39	15,5	29	11,6	0	0,0	251
Montecreto	0	50,0	0	37,5	0	12,5	0	0,0	0	0,0	1
Montefiorino	0	0,0	0	0,0	0	0,0	0	0,0	0	0,0	0
Montese	0	13,6	0	0,0	0	0,0	2	86,4	0	0,0	2
Nonantola	0	1,3	17	75,5	4	16,6	2	6,6	0	0,0	23
Novi	0	27,3	1	45,5	0	27,3	0	0,0	0	0,0	1
Palagano	0	0,0	1	100,0	0	0,0	0	0,0	0	0,0	1
Pavullo	5	23,6	6	32,8	9	43,6	0	0,0	0	0,0	20
Pievepelago	0	0,0	0	0,0	2	100,0	0	0,0	0	0,0	2
Polinago	0	0,0	1	80,0	0	20,0	0	0,0	0	0,0	2
Prignano	0	0,0	0	0,0	0	0,0	0	0,0	0	0,0	0
Ravarino	1	13,6	2	40,7	3	45,8	0	0,0	0	0,0	6
Riolunato	0	0,0	0	0,0	1	100,0	0	0,0	0	0,0	1
San Cesario	0	0,0	1	44,0	1	56,0	0	0,0	0	0,0	3
San Felice	0	2,5	9	78,8	2	17,8	0	0,0	0	0,8	12
San Possidonio	0	5,4	3	46,4	3	48,2	0	0,0	0	0,0	6
San Prospero	1	18,0	2	30,0	3	52,0	0	0,0	0	0,0	5
Sassuolo	0	6,1	1	30,3	2	63,6	0	0,0	0	0,0	3
Savignano	0	0,0	1	60,9	1	39,1	0	0,0	0	0,0	2
Serramazzoni	0	0,0	0	16,7	1	83,3	0	0,0	0	0,0	1
Sestola	1	3,1	3	15,4	8	51,2	5	30,2	0	0,0	16
Soliera	3	100,0	0	0,0	0	0,0	0	0,0	0	0,0	3
Spilamberto	0	0,0	0	100,0	0	0,0	0	0,0	0	0,0	0
Vignola	4	45,3	4	45,3	1	9,3	0	0,0	0	0,0	9
Zocca	0	0,0	1	26,3	3	73,7	0	0,0	0	0,0	4
TOTALE	110	19,1	271	47,1	139	24,2	55	9,6	0	0,0	575

Tabella 1.4

Personale totale per qualifica professionale

Anno 2008 (valori assoluti)

Fonte: certificato del conto annuale del personale tabella T1 + tabella T2

Comuni	Segretario	Dirett. gener.	Dirigenti (*)	Posiz. D3	Posiz. D1	Posiz. C	Posiz. B3	Posiz. B1	Posiz. A	Tempo det. anno uomo	Totale
Bastiglia	1	0	0	1	0	8	6	2	1	0	23
Bomporto	1	0	1	0	5	15	11	3	0	0	41
Campogalliano	0	0	0	10	5	25	18	1	1	0	68
Camposanto	0	0	0	4	6	5	7	0	1	0	25
Carpi	1	1	13	73	47	115	100	22	1	3	419
Castelfranco E.	1	0	3	28	16	96	43	13	0	0	223
Castelnuovo R.	0	0	2	8	4	27	10	4	0	1	65
Castelvetro	1	0	0	4	5	16	12	1	0	0	46
Cavezzo	0	0	1	4	2	33	15	6	1	0	68
Concordia	1	0	0	5	7	20	23	4	4	1	72
Fanano	0	0	0	0	3	12	11	1	1	0	33
Finale E.	0	0	1	12	11	62	26	10	4	1	145
Fiorano	0	0	5	14	12	48	29	10	1	0	128
Fiumalbo	1	0	0	1	0	6	4	0	0	0	14
Formigine	1	0	6	18	33	106	25	18	0	3	220
Frassinoro	0	0	0	2	0	7	10	0	0	0	21
Guiglia	1	0	1	3	2	11	13	0	1	0	32
Lama Mocogno	1	0	0	1	4	7	11	3	2	0	34
Maranello	1	1	4	14	13	55	17	8	0	1	124
Marano	0	0	1	3	4	5	7	1	1	0	24
Medolla	1	0	0	5	4	19	10	3	4	0	61
Mirandola	1	0	6	13	22	78	25	10	0	1	169
Modena	1	1	45	229	122	1.073	334	47	86	4	2.193
Montecreto	0	0	0	1	1	2	5	0	0	0	10
Montefiorino	0	0	0	1	4	4	8	1	2	0	20
Montese	0	0	0	2	3	9	34	1	4	0	55
Nonantola	0	0	1	7	15	38	23	2	0	0	109
Novi	0	0	0	10	4	11	16	4	0	0	46
Palagano	0	0	0	1	3	4	8	2	0	0	19
Pavullo	1	0	0	8	19	41	35	7	0	0	131
Pievepelago	0	0	1	0	2	10	7	0	1	0	23
Polinago	0	0	0	2	4	2	4	0	0	0	14
Prignano	0	0	0	3	2	9	11	1	1	0	27
Ravarino	0	0	1	3	1	19	8	1	1	0	40
Riolunato	0	0	0	0	3	2	6	0	0	0	12
San Cesario	1	0	0	4	7	24	10	3	0	0	52
San Felice	1	0	0	5	5	34	21	6	3	0	87
San Possidonio	0	0	0	3	3	9	5	1	0	0	27
San Prospero	0	0	0	3	4	21	5	7	0	0	45
Sassuolo	1	0	5	47	32	129	35	20	4	0	276
Savignano	1	0	0	2	6	14	10	3	0	0	38
Serramazzoni	1	0	0	9	4	24	18	3	0	0	60
Sestola	1	0	1	0	3	12	10	0	0	0	43
Soliera	1	0	2	11	12	24	9	5	0	2	69
Spilamberto	0	0	2	3	9	19	15	2	0	1	51
Vignola	1	0	5	12	17	33	21	8	0	1	107
Zocca	1	0	0	2	3	12	10	0	0	0	32
TOTALE	24	3	107	591	493	2.355	1.101	244	125	19	5.637

(*) Dirigenti comprendono le alte specializzazioni

Tabella 1.5

Personale totale per qualifica professionale

Anno 2008 (quote % sul totale)

Fonte: certificato del conto annuale del personale tabella T1 + tabella T2

Comuni	Segretario	Dirett. gener.	Dirigenti (*)	Posiz. D3	Posiz. D1	Posiz. C	Posiz. B3	Posiz. B1	Posiz. A	Tempo det. anno uomo	Totale
Bastiglia	4,4	0,0	0,0	4,4	0,0	35,4	26,5	8,8	4,4	0,0	100,0
Bomporto	2,5	0,0	2,5	0,0	12,3	36,9	27,0	7,4	0,0	0,0	100,0
Campogalliano	0,0	0,0	0,0	14,7	7,4	36,8	26,5	1,5	1,5	0,0	100,0
Camposanto	0,0	0,0	0,0	16,2	24,3	20,2	28,3	0,0	4,0	0,0	100,0
Carpi	0,2	0,2	3,1	17,4	11,2	27,4	23,8	5,2	0,2	0,7	100,0
Castelfranco E.	0,4	0,0	1,3	12,5	7,2	43,0	19,2	5,8	0,0	0,0	100,0
Castelnuovo R.	0,0	0,0	3,1	12,3	6,2	41,6	15,4	6,2	0,0	1,5	100,0
Castelvetro	2,2	0,0	0,0	8,8	11,0	35,2	26,4	2,2	0,0	0,0	100,0
Cavezzo	0,0	0,0	1,5	5,9	2,9	48,5	22,0	8,8	1,5	0,0	100,0
Concordia	1,4	0,0	0,0	7,0	9,8	27,9	32,1	5,6	5,6	1,4	100,0
Fanano	0,0	0,0	0,0	0,0	9,1	36,4	33,3	3,0	3,0	0,0	100,0
Finale E.	0,0	0,0	0,7	8,3	7,6	42,7	17,9	6,9	2,8	0,7	100,0
Fiorano	0,0	0,0	3,9	10,9	9,4	37,4	22,6	7,8	0,8	0,0	100,0
Fiumalbo	7,1	0,0	0,0	7,1	0,0	42,9	28,6	0,0	0,0	0,0	100,0
Formigine	0,5	0,0	2,7	8,2	15,0	48,1	11,4	8,2	0,0	1,4	100,0
Frassinoro	0,0	0,0	0,0	9,7	0,0	33,8	48,3	0,0	0,0	0,0	100,0
Guiglia	3,1	0,0	3,1	9,4	6,3	34,4	40,6	0,0	3,1	0,0	100,0
Lama Mocogno	3,0	0,0	0,0	3,0	11,9	20,8	32,6	8,9	5,9	0,0	100,0
Maranello	0,8	0,8	3,2	11,3	10,5	44,5	13,8	6,5	0,0	0,8	100,0
Marano	0,0	0,0	4,1	12,3	16,5	20,6	28,8	4,1	4,1	0,0	100,0
Medolla	1,6	0,0	0,0	8,2	6,6	31,1	16,4	4,9	6,6	0,0	100,0
Mirandola	0,6	0,0	3,5	7,7	13,0	46,1	14,8	5,9	0,0	0,6	100,0
Modena	0,0	0,0	2,1	10,4	5,6	48,9	15,2	2,1	3,9	0,2	100,0
Montecreto	0,0	0,0	0,0	10,2	10,2	20,4	51,0	0,0	0,0	0,0	100,0
Montefiorino	0,0	0,0	0,0	5,0	20,0	20,0	40,0	5,0	10,0	0,0	100,0
Montese	0,0	0,0	0,0	3,6	5,4	16,3	61,6	1,8	7,2	0,0	100,0
Nonantola	0,0	0,0	0,9	6,4	13,8	34,9	21,1	1,8	0,0	0,0	100,0
Novi	0,0	0,0	0,0	21,7	8,7	23,9	34,7	8,7	0,0	0,0	100,0
Palagano	0,0	0,0	0,0	5,3	16,0	21,4	42,8	10,7	0,0	0,0	100,0
Pavullo	0,8	0,0	0,0	6,1	14,6	31,4	26,8	5,4	0,0	0,0	100,0
Pievepelago	0,0	0,0	4,3	0,0	8,7	43,5	30,4	0,0	4,3	0,0	100,0
Polinago	0,0	0,0	0,0	14,8	29,6	14,8	29,6	0,0	0,0	0,0	100,0
Prignano	0,0	0,0	0,0	11,1	7,4	33,3	40,7	3,7	3,7	0,0	100,0
Ravarino	0,0	0,0	2,5	7,5	2,5	47,6	20,1	2,5	2,5	0,0	100,0
Riolunato	0,0	0,0	0,0	0,0	25,0	16,7	50,0	0,0	0,0	0,0	100,0
San Cesario	1,9	0,0	0,0	7,8	13,6	46,6	19,4	5,8	0,0	0,0	100,0
San Felice	1,2	0,0	0,0	5,8	5,8	39,2	24,2	6,9	3,5	0,0	100,0
San Possidonio	0,0	0,0	0,0	11,3	11,3	33,8	18,8	3,8	0,0	0,0	100,0
San Prospero	0,0	0,0	0,0	6,7	8,9	46,7	11,1	15,6	0,0	0,0	100,0
Sassuolo	0,4	0,0	1,8	17,0	11,6	46,7	12,7	7,2	1,4	0,0	100,0
Savignano	2,6	0,0	0,0	5,2	15,7	36,6	26,1	7,8	0,0	0,0	100,0
Serramazzoni	1,7	0,0	0,0	15,1	6,7	40,3	30,2	5,0	0,0	0,0	100,0
Sestola	2,3	0,0	2,3	0,0	6,9	27,8	23,1	0,0	0,0	0,0	100,0
Soliera	1,5	0,0	2,9	16,1	17,5	35,0	13,1	7,3	0,0	2,9	100,0
Spilamberto	0,0	0,0	3,9	5,9	17,6	37,1	29,3	3,9	0,0	2,0	100,0
Vignola	0,9	0,0	4,7	11,3	15,9	31,0	19,7	7,5	0,0	0,9	100,0
Zocca	3,1	0,0	0,0	6,3	9,4	37,7	31,4	0,0	0,0	0,0	100,0
TOTALE	0,4	0,1	1,9	10,5	8,7	41,8	19,5	4,3	2,2	0,3	100,0

(*) Dirigenti comprendono le alte specializzazioni

PARTE SECONDA

Le entrate nel 2008

Tabella 2.1

Entrate totali per titoli

Accertamenti nel 2008 in migliaia di euro

Fonte: Certificato del conto consuntivo

Comuni	Entrate tributarie	Trasferimenti correnti	Entrate extratributarie	Alienazioni transf capitali	Accensioni di prestiti	Entrate per conto terzi	Totale entrate
Bastiglia	1.401	751	698	607	128	311	3.896
Bomporto	2.394	1.366	1.824	2.800	0	853	9.237
Campogalliano	3.389	1.195	2.150	780	0	944	8.458
Camposanto	1.306	808	831	201	123	244	3.513
Carpi	24.083	17.447	19.021	32.634	0	5.782	98.966
Castelfranco E.	9.384	4.961	5.217	4.926	0	6.408	30.895
Castelnuovo R.	6.495	1.949	3.005	2.468	687	1.335	15.939
Castelvetro	5.521	1.134	1.159	2.109	1.000	847	11.771
Cavezzo	2.345	2.252	3.218	888	0	653	9.357
Concordia	2.318	2.516	2.883	535	0	777	9.028
Fanano	1.702	945	933	631	639	240	5.091
Finale E.	6.380	5.306	3.937	3.991	3.350	1.889	24.853
Fiorano	9.272	2.260	5.764	4.611	0	1.630	23.537
Fiumalbo	1.144	352	515	322	0	177	2.510
Formigine	9.689	6.384	5.410	6.617	2.514	3.193	33.807
Frassinoro	1.339	783	778	1.426	827	386	5.539
Guiglia	1.592	1.028	920	4.036	0	445	8.021
Lama Mocogno	1.556	676	1.072	954	65	367	4.690
Maranello	6.778	2.818	6.180	5.371	1.607	2.154	24.908
Marano	2.121	773	810	1.325	430	277	5.737
Medolla	2.136	1.283	2.159	3.761	270	626	10.237
Mirandola	8.821	5.236	7.874	4.329	1.345	4.945	32.550
Modena	67.954	62.064	77.080	51.197	4.738	30.866	293.900
Montecreto	676	274	270	91	0	133	1.445
Montefiorino	907	819	559	3.927	236	230	6.677
Montese	1.549	924	3.428	1.854	300	597	8.652
Nonantola	6.003	2.072	2.137	5.338	0	1.358	16.908
Novi	3.215	1.213	1.987	1.314	1.001	1.545	10.275
Palagano	1.196	686	357	1.241	355	224	4.058
Pavullo	5.971	3.740	4.538	7.003	12.051	1.288	34.592
Pievepelago	1.640	599	988	956	1.355	235	5.774
Polinago	879	539	572	313	460	212	2.975
Prignano	1.015	941	552	545	300	329	3.682
Ravarino	1.744	1.771	1.897	299	200	956	6.867
Riolunato	442	382	602	897	629	159	3.111
San Cesario	2.268	1.163	990	1.189	14	527	6.152
San Felice	3.819	2.160	2.958	1.797	509	956	12.199
San Possidonio	1.449	863	954	565	0	295	4.126
San Prospero	2.010	931	1.430	409	0	494	5.275
Sassuolo	16.240	9.509	9.984	11.359	0	12.328	59.420
Savignano	3.647	1.828	1.147	1.269	0	630	8.522
Serramazzoni	3.162	1.442	843	1.410	0	684	7.542
Sestola	1.974	1.412	2.065	1.827	560	381	8.219
Soliera	4.695	2.850	2.880	2.269	0	772	13.467
Spilamberto	5.435	2.031	1.564	3.431	695	1.083	14.238
Vignola	12.231	4.409	4.050	7.033	1.900	2.068	31.690
Zocca	2.467	703	1.278	1.999	0	394	6.842
TOTALE	263.755	167.548	201.469	194.855	38.289	93.228	959.145

Tabella 2.2

Entrate totali per titoli

Accertamenti nel 2008, quote % sul totale

Fonte: Certificato del conto consuntivo

Comuni	Entrate tributarie	Trasferimenti correnti	Entrate extratributarie	Alienazioni transf capitali	Accensioni di prestiti	Entrate per conto terzi	Totale entrate
Bastiglia	36,0	19,3	17,9	15,6	3,3	8,0	100,0
Bomporto	25,9	14,8	19,8	30,3	0,0	9,2	100,0
Campogalliano	40,1	14,1	25,4	9,2	0,0	11,2	100,0
Camposanto	37,2	23,0	23,7	5,7	3,5	7,0	100,0
Carpi	24,3	17,6	19,2	33,0	0,0	5,8	100,0
Castelfranco E.	30,4	16,1	16,9	15,9	0,0	20,7	100,0
Castelnuovo R.	40,8	12,2	18,9	15,5	4,3	8,4	100,0
Castelvetro	46,9	9,6	9,8	17,9	8,5	7,2	100,0
Cavezzo	25,1	24,1	34,4	9,5	0,0	7,0	100,0
Concordia	25,7	27,9	31,9	5,9	0,0	8,6	100,0
Fanano	33,4	18,6	18,3	12,4	12,6	4,7	100,0
Finale E.	25,7	21,4	15,8	16,1	13,5	7,6	100,0
Fiorano	39,4	9,6	24,5	19,6	0,0	6,9	100,0
Fiumalbo	45,6	14,0	20,5	12,8	0,0	7,1	100,0
Formigine	28,7	18,9	16,0	19,6	7,4	9,4	100,0
Frassinoro	24,2	14,1	14,0	25,7	14,9	7,0	100,0
Guiglia	19,9	12,8	11,5	50,3	0,0	5,5	100,0
Lama Mocogno	33,2	14,4	22,9	20,3	1,4	7,8	100,0
Maranello	27,2	11,3	24,8	21,6	6,5	8,6	100,0
Marano	37,0	13,5	14,1	23,1	7,5	4,8	100,0
Medolla	20,9	12,5	21,1	36,7	2,6	6,1	100,0
Mirandola	27,1	16,1	24,2	13,3	4,1	15,2	100,0
Modena	23,1	21,1	26,2	17,4	1,6	10,5	100,0
Montecreto	46,8	19,0	18,7	6,3	0,0	9,2	100,0
Montefiorino	13,6	12,3	8,4	58,8	3,5	3,4	100,0
Montese	17,9	10,7	39,6	21,4	3,5	6,9	100,0
Nonantola	35,5	12,3	12,6	31,6	0,0	8,0	100,0
Novi	31,3	11,8	19,3	12,8	9,7	15,0	100,0
Palagano	29,5	16,9	8,8	30,6	8,7	5,5	100,0
Pavullo	17,3	10,8	13,1	20,2	34,8	3,7	100,0
Pievepelago	28,4	10,4	17,1	16,6	23,5	4,1	100,0
Polinago	29,6	18,1	19,2	10,5	15,5	7,1	100,0
Prignano	27,6	25,6	15,0	14,8	8,1	8,9	100,0
Ravarino	25,4	25,8	27,6	4,4	2,9	13,9	100,0
Riolunato	14,2	12,3	19,3	28,8	20,2	5,1	100,0
San Cesario	36,9	18,9	16,1	19,3	0,2	8,6	100,0
San Felice	31,3	17,7	24,3	14,7	4,2	7,8	100,0
San Possidonio	35,1	20,9	23,1	13,7	0,0	7,1	100,0
San Prospero	38,1	17,6	27,1	7,8	0,0	9,4	100,0
Sassuolo	27,3	16,0	16,8	19,1	0,0	20,7	100,0
Savignano	42,8	21,5	13,5	14,9	0,0	7,4	100,0
Serramazzoni	41,9	19,1	11,2	18,7	0,0	9,1	100,0
Sestola	24,0	17,2	25,1	22,2	6,8	4,6	100,0
Soliera	34,9	21,2	21,4	16,8	0,0	5,7	100,0
Spilamberto	38,2	14,3	11,0	24,1	4,9	7,6	100,0
Vignola	38,6	13,9	12,8	22,2	6,0	6,5	100,0
Zocca	36,1	10,3	18,7	29,2	0,0	5,8	100,0
TOTALE	27,5	17,5	21,0	20,3	4,0	9,7	100,0

Tabella 2.3

Entrate correnti: entrate proprie (tributarie ed extratributarie) e da trasferimenti

Accertamenti nel 2008 in migliaia di euro

Fonte: Certificato del conto consuntivo

Comuni	Entrate tributarie	Entrate extratributarie	Totale entrate proprie	Trasferimenti correnti	Entrate correnti
Bastiglia	1.401	698	2.099	751	2.851
Bomporto	2.394	1.824	4.218	1.366	5.584
Campogalliano	3.389	2.150	5.538	1.195	6.734
Camposanto	1.306	831	2.137	808	2.945
Carpi	24.083	19.021	43.103	17.447	60.550
Castelfranco E.	9.384	5.217	14.601	4.961	19.561
Castelnuovo R.	6.495	3.005	9.500	1.949	11.449
Castelvetro	5.521	1.159	6.680	1.134	7.815
Cavezzo	2.345	3.218	5.563	2.252	7.816
Concordia	2.318	2.883	5.201	2.516	7.717
Fanano	1.702	933	2.635	945	3.580
Finale E.	6.380	3.937	10.316	5.306	15.623
Fiorano	9.272	5.764	15.036	2.260	17.296
Fiumalbo	1.144	515	1.659	352	2.011
Formigine	9.689	5.410	15.099	6.384	21.483
Frassinoro	1.339	778	2.117	783	2.900
Guiglia	1.592	920	2.512	1.028	3.540
Lama Mocogno	1.556	1.072	2.628	676	3.304
Maranello	6.778	6.180	12.958	2.818	15.775
Marano	2.121	810	2.932	773	3.705
Medolla	2.136	2.159	4.296	1.283	5.579
Mirandola	8.821	7.874	16.695	5.236	21.931
Modena	67.954	77.080	145.035	62.064	207.098
Montecreto	676	270	947	274	1.221
Montefiorino	907	559	1.466	819	2.285
Montese	1.549	3.428	4.977	924	5.901
Nonantola	6.003	2.137	8.139	2.072	10.211
Novi	3.215	1.987	5.202	1.213	6.415
Palagano	1.196	357	1.552	686	2.238
Pavullo	5.971	4.538	10.509	3.740	14.250
Pievepelago	1.640	988	2.628	599	3.227
Polinago	879	572	1.451	539	1.990
Prignano	1.015	552	1.567	941	2.508
Ravarino	1.744	1.897	3.641	1.771	5.412
Riolunato	442	602	1.044	382	1.426
San Cesario	2.268	990	3.258	1.163	4.421
San Felice	3.819	2.958	6.777	2.160	8.937
San Possidonio	1.449	954	2.403	863	3.266
San Prospero	2.010	1.430	3.441	931	4.371
Sassuolo	16.240	9.984	26.225	9.509	35.733
Savignano	3.647	1.147	4.794	1.828	6.623
Serramazzoni	3.162	843	4.005	1.442	5.448
Sestola	1.974	2.065	4.039	1.412	5.451
Soliera	4.695	2.880	7.575	2.850	10.425
Spilamberto	5.435	1.564	6.998	2.031	9.029
Vignola	12.231	4.050	16.280	4.409	20.689
Zocca	2.467	1.278	3.745	703	4.448
TOTALE	263.755	201.469	465.224	167.548	632.772

Tabella 2.4

Entrate correnti: entrate proprie (tributarie ed extratributarie) e da trasferimenti

Accertamenti nel 2008, quote % sul totale delle entrate correnti

Fonte: Certificato del conto consuntivo

Comuni	Entrate tributarie	Entrate extratributarie	Totale entrate proprie	Trasferimenti correnti	Entrate correnti
Bastiglia	49,1	24,5	73,6	26,4	100,0
Bomporto	42,9	32,7	75,5	24,5	100,0
Campogalliano	50,3	31,9	82,2	17,8	100,0
Camposanto	44,4	28,2	72,6	27,4	100,0
Carpi	39,8	31,4	71,2	28,8	100,0
Castelfranco E.	48,0	26,7	74,6	25,4	100,0
Castelnuovo R.	56,7	26,2	83,0	17,0	100,0
Castelvetro	70,6	14,8	85,5	14,5	100,0
Cavezzo	30,0	41,2	71,2	28,8	100,0
Concordia	30,0	37,4	67,4	32,6	100,0
Fanano	47,5	26,1	73,6	26,4	100,0
Finale E.	40,8	25,2	66,0	34,0	100,0
Fiorano	53,6	33,3	86,9	13,1	100,0
Fiumalbo	56,9	25,6	82,5	17,5	100,0
Formigine	45,1	25,2	70,3	29,7	100,0
Frassinoro	46,2	26,8	73,0	27,0	100,0
Guiglia	45,0	26,0	71,0	29,0	100,0
Lama Mocogno	47,1	32,4	79,5	20,5	100,0
Maranello	43,0	39,2	82,1	17,9	100,0
Marano	57,3	21,9	79,1	20,9	100,0
Medolla	38,3	38,7	77,0	23,0	100,0
Mirandola	40,2	35,9	76,1	23,9	100,0
Modena	32,8	37,2	70,0	30,0	100,0
Montecreto	55,4	22,1	77,5	22,5	100,0
Montefiorino	39,7	24,5	64,2	35,8	100,0
Montese	26,2	58,1	84,3	15,7	100,0
Nonantola	58,8	20,9	79,7	20,3	100,0
Novi	50,1	31,0	81,1	18,9	100,0
Palagano	53,4	15,9	69,4	30,6	100,0
Pavullo	41,9	31,8	73,8	26,2	100,0
Pievepelago	50,8	30,6	81,4	18,6	100,0
Polinago	44,2	28,7	72,9	27,1	100,0
Prignano	40,5	22,0	62,5	37,5	100,0
Ravarino	32,2	35,0	67,3	32,7	100,0
Riolunato	31,0	42,2	73,2	26,8	100,0
San Cesario	51,3	22,4	73,7	26,3	100,0
San Felice	42,7	33,1	75,8	24,2	100,0
San Possidonio	44,4	29,2	73,6	26,4	100,0
San Prospero	46,0	32,7	78,7	21,3	100,0
Sassuolo	45,4	27,9	73,4	26,6	100,0
Savignano	55,1	17,3	72,4	27,6	100,0
Serramazzoni	58,0	15,5	73,5	26,5	100,0
Sestola	36,2	37,9	74,1	25,9	100,0
Soliera	45,0	27,6	72,7	27,3	100,0
Spilamberto	60,2	17,3	77,5	22,5	100,0
Vignola	59,1	19,6	78,7	21,3	100,0
Zocca	55,5	28,7	84,2	15,8	100,0
TOTALE	41,7	31,8	73,5	26,5	100,0

Tabella 2.5

Entrate tributarie al netto della Compartecipazione IRPEF e Trasferimenti dallo Stato più Compartecipazione IRPEF

Accertamenti nel 2008 in migliaia di euro

Fonte: Certificato del conto consuntivo

Comuni	Entrate tributarie	Compartec. IRPEF	E. trib. meno compart. IRPEF	Trasferimenti correnti Stato	Trasf. Stato più c. IRPEF	Entrate correnti
Bastiglia	1.401	46	1.355	721	768	2.821
Bomporto	2.394	84	2.310	1.121	1.206	5.340
Campogalliano	3.389	66	3.323	937	1.003	6.476
Camposanto	1.306	53	1.253	715	769	2.853
Carpi	24.083	1.064	23.019	14.983	16.046	58.086
Castelfranco E.	9.384	370	9.014	4.807	5.176	19.407
Castelnuovo R.	6.495	126	6.369	1.940	2.067	11.441
Castelvetro	5.521	87	5.434	1.113	1.200	7.793
Cavezzo	2.345	106	2.239	1.382	1.487	6.945
Concordia	2.318	116	2.202	1.864	1.980	7.065
Fanano	1.702	46	1.656	584	630	3.219
Finale E.	6.380	223	6.157	3.874	4.097	14.190
Fiorano	9.272	101	9.170	1.845	1.946	16.880
Fiumalbo	1.144	18	1.126	277	296	1.936
Formigine	9.689	379	9.309	5.362	5.741	20.461
Frassinoro	1.339	57	1.282	669	726	2.786
Guiglia	1.592	59	1.534	887	946	3.399
Lama Mocogno	1.556	55	1.501	581	636	3.209
Maranello	6.778	149	6.629	2.364	2.513	15.321
Marano	2.121	56	2.065	634	691	3.566
Medolla	2.136	75	2.062	1.132	1.207	5.428
Mirandola	8.821	236	8.585	4.533	4.769	21.228
Modena	67.954	3.222	64.733	37.106	40.328	182.141
Montecreto	676	18	658	232	250	1.178
Montefiorino	907	51	856	671	722	2.138
Montese	1.549	56	1.493	793	849	5.770
Nonantola	6.003	1.368	4.635	1.096	2.464	9.235
Novi	3.215	147	3.068	1.026	1.173	6.227
Palagano	1.196	57	1.139	599	656	2.151
Pavullo	5.971	197	5.774	2.655	2.853	13.165
Pievepelago	1.640	32	1.608	443	475	3.070
Polinago	879	50	829	449	499	1.900
Prignano	1.015	75	940	786	861	2.353
Ravarino	1.744	82	1.662	918	1.001	4.560
Riolunato	442	25	417	319	344	1.364
San Cesario	2.268	71	2.197	1.042	1.114	4.301
San Felice	3.819	112	3.706	1.753	1.865	8.530
San Possidonio	1.449	65	1.384	799	863	3.202
San Prospero	2.010	62	1.948	828	890	4.268
Sassuolo	16.240	442	15.798	7.749	8.191	33.973
Savignano	3.647	85	3.562	1.581	1.667	6.376
Serramazzoni	3.162	71	3.091	1.086	1.157	5.092
Sestola	1.974	47	1.926	963	1.011	5.002
Soliera	4.695	175	4.520	2.350	2.525	9.925
Spilamberto	5.435	113	5.321	1.960	2.073	8.958
Vignola	12.231	239	11.991	4.080	4.319	20.360
Zocca	2.467	61	2.407	575	636	4.321
TOTALE	263.755	10.497	253.258	124.187	134.684	589.410

Tabella 2.6

Entrate tributarie al netto della Compartecipazione IRPEF e Trasferimenti dallo Stato più Compartecipazione IRPEF

Accertamenti nel 2008, quote % sul totale delle entrate correnti

Fonte: Certificato del conto consuntivo

Comuni	Entrate tributarie	Compartec. IRPEF	E. trib. meno compart. IRPEF	Trasferimenti correnti	Trasf. correnti più c. IRPEF	Entrate correnti
Bastiglia	49,7	1,6	48,0	25,6	27,2	100,0
Bomporto	44,8	1,6	43,3	21,0	22,6	100,0
Campogalliano	52,3	1,0	51,3	14,5	15,5	100,0
Camposanto	45,8	1,9	43,9	25,1	26,9	100,0
Carpi	41,5	1,8	39,6	25,8	27,6	100,0
Castelfranco E.	48,4	1,9	46,4	24,8	26,7	100,0
Castelnuovo R.	56,8	1,1	55,7	17,0	18,1	100,0
Castelvetro	70,8	1,1	69,7	14,3	15,4	100,0
Cavezzo	33,8	1,5	32,2	19,9	21,4	100,0
Concordia	32,8	1,6	31,2	26,4	28,0	100,0
Fanano	52,9	1,4	51,4	18,1	19,6	100,0
Finale E.	45,0	1,6	43,4	27,3	28,9	100,0
Fiorano	54,9	0,6	54,3	10,9	11,5	100,0
Fiumalbo	59,1	0,9	58,1	14,3	15,3	100,0
Formigine	47,4	1,9	45,5	26,2	28,1	100,0
Frassinoro	48,1	2,0	46,0	24,0	26,1	100,0
Guiglia	46,8	1,7	45,1	26,1	27,8	100,0
Lama Mocogno	48,5	1,7	46,8	18,1	19,8	100,0
Maranello	44,2	1,0	43,3	15,4	16,4	100,0
Marano	59,5	1,6	57,9	17,8	19,4	100,0
Medolla	39,4	1,4	38,0	20,9	22,2	100,0
Mirandola	41,6	1,1	40,4	21,4	22,5	100,0
Modena	37,3	1,8	35,5	20,4	22,1	100,0
Montecreto	57,4	1,5	55,9	19,7	21,2	100,0
Montefiorino	42,4	2,4	40,1	31,4	33,8	100,0
Montese	26,8	1,0	25,9	13,7	14,7	100,0
Nonantola	65,0	14,8	50,2	11,9	26,7	100,0
Novi	51,6	2,4	49,3	16,5	18,8	100,0
Palagano	55,6	2,6	52,9	27,8	30,5	100,0
Pavullo	45,4	1,5	43,9	20,2	21,7	100,0
Pievepelago	53,4	1,0	52,4	14,4	15,5	100,0
Polinago	46,3	2,6	43,6	23,6	26,3	100,0
Prignano	43,1	3,2	39,9	33,4	36,6	100,0
Ravarino	38,3	1,8	36,4	20,1	21,9	100,0
Riolunato	32,4	1,8	30,6	23,4	25,3	100,0
San Cesario	52,7	1,7	51,1	24,2	25,9	100,0
San Felice	44,8	1,3	43,5	20,6	21,9	100,0
San Possidonio	45,3	2,0	43,2	24,9	27,0	100,0
San Prospero	47,1	1,5	45,6	19,4	20,8	100,0
Sassuolo	47,8	1,3	46,5	22,8	24,1	100,0
Savignano	57,2	1,3	55,9	24,8	26,1	100,0
Serramazzoni	62,1	1,4	60,7	21,3	22,7	100,0
Sestola	39,5	0,9	38,5	19,3	20,2	100,0
Soliera	47,3	1,8	45,5	23,7	25,4	100,0
Spilamberto	60,7	1,3	59,4	21,9	23,1	100,0
Vignola	60,1	1,2	58,9	20,0	21,2	100,0
Zocca	57,1	1,4	55,7	13,3	14,7	100,0
TOTALE	44,7	1,8	43,0	21,1	22,9	100,0

Tabella 2.7

Entrate tributarie: titolo I per categorie
 Accertamenti nel 2008 in migliaia di euro
 Fonte: Certificato del conto consuntivo

Comuni	Imposte	Tasse	Tributi speciali	Totale
Bastiglia	970	429	3	1.401
Bomporto	2.388	0	5	2.394
Campogalliano	3.386	3	0	3.389
Camposanto	942	358	7	1.306
Carpì	23.832	1	249	24.083
Castelfranco E.	9.351	9	24	9.384
Castelnuovo R.	4.474	2.009	13	6.495
Castelvetro	3.875	1.637	8	5.521
Cavezzo	2.334	1	10	2.345
Concordia	2.308	2	8	2.318
Fanano	1.372	329	2	1.702
Finale E.	5.603	126	651	6.380
Fiorano	9.214	42	16	9.272
Fiumalbo	905	192	47	1.144
Formigine	9.657	4	28	9.689
Frassinoro	826	513	0	1.339
Guiglia	1.107	484	1	1.592
Lama Mocogno	1.034	518	4	1.556
Maranello	6.721	41	16	6.778
Marano	1.512	610	0	2.121
Medolla	2.136	0	0	2.136
Mirandola	8.756	2	64	8.821
Modena	65.351	1.673	930	67.954
Montecreto	487	189	0	676
Montefiorino	633	274	0	907
Montese	1.156	392	1	1.549
Nonantola	5.903	80	20	6.003
Novi	3.155	52	8	3.215
Palagano	882	313	1	1.196
Pavullo	5.796	158	18	5.971
Pievepelago	1.183	456	0	1.640
Polinago	539	340	1	879
Prignano	989	0	26	1.015
Ravarino	1.597	80	67	1.744
Riolunato	320	122	0	442
San Cesario	2.248	17	4	2.268
San Felice	2.664	1.147	8	3.819
San Possidonio	967	465	17	1.449
San Prospero	2.008	0	2	2.010
Sassuolo	16.065	107	68	16.240
Savignano	2.598	1.041	8	3.647
Serramazzoni	3.157	0	5	3.162
Sestola	1.418	555	1	1.974
Soliera	4.664	24	7	4.695
Spilamberto	3.758	1.579	97	5.435
Vignola	8.480	3.708	42	12.231
Zocca	1.915	550	3	2.467
TOTALE	240.635	20.632	2.489	263.755

Tabella 2.8

Entrate tributarie: titolo I per categorie

Accertamenti nel 2008, quote % sul totale delle entrate correnti

Fonte: Certificato del conto consuntivo

Comuni	Imposte	Tasse	Tributi speciali	Totale
Bastiglia	34,0	15,0	0,1	49,1
Bomporto	42,8	0,0	0,1	42,9
Campogalliano	50,3	0,0	0,0	50,3
Camposanto	32,0	12,1	0,2	44,4
Carpi	39,4	0,0	0,4	39,8
Castelfranco E.	47,8	0,0	0,1	48,0
Castelnuovo R.	39,1	17,5	0,1	56,7
Castelvetro	49,6	21,0	0,1	70,6
Cavezzo	29,9	0,0	0,1	30,0
Concordia	29,9	0,0	0,1	30,0
Fanano	38,3	9,2	0,0	47,5
Finale E.	35,9	0,8	4,2	40,8
Fiorano	53,3	0,2	0,1	53,6
Fiumalbo	45,0	9,5	2,3	56,9
Formigine	45,0	0,0	0,1	45,1
Frassinoro	28,5	17,7	0,0	46,2
Guiglia	31,3	13,7	0,0	45,0
Lama Mocogno	31,3	15,7	0,1	47,1
Maranello	42,6	0,3	0,1	43,0
Marano	40,8	16,5	0,0	57,3
Medolla	38,3	0,0	0,0	38,3
Mirandola	39,9	0,0	0,3	40,2
Modena	31,6	0,8	0,4	32,8
Montecreto	39,9	15,5	0,0	55,4
Montefiorino	27,7	12,0	0,0	39,7
Montese	19,6	6,6	0,0	26,2
Nonantola	57,8	0,8	0,2	58,8
Novi	49,2	0,8	0,1	50,1
Palagano	39,4	14,0	0,0	53,4
Pavullo	40,7	1,1	0,1	41,9
Pievepelago	36,7	14,1	0,0	50,8
Polinago	27,1	17,1	0,0	44,2
Prignano	39,4	0,0	1,0	40,5
Ravarino	29,5	1,5	1,2	32,2
Riolunato	22,5	8,6	0,0	31,0
San Cesario	50,8	0,4	0,1	51,3
San Felice	29,8	12,8	0,1	42,7
San Possidonio	29,6	14,2	0,5	44,4
San Prospero	45,9	0,0	0,0	46,0
Sassuolo	45,0	0,3	0,2	45,4
Savignano	39,2	15,7	0,1	55,1
Serramazzoni	57,9	0,0	0,1	58,0
Sestola	26,0	10,2	0,0	36,2
Soliera	44,7	0,2	0,1	45,0
Spilamberto	41,6	17,5	1,1	60,2
Vignola	41,0	17,9	0,2	59,1
Zocca	43,1	12,4	0,1	55,5
TOTALE	38,0	3,3	0,4	41,7

Tabella 2.9

Imposte: Titolo I - Categoria 1 per risorsa

Accertamenti nel 2008 in migliaia di euro

Fonte: Certificato del conto consuntivo

Comuni	I.C.I.	Imposta sulle insegne	Addizionale Enel	Addizionale IRPEF	Compartec. IRPEF	Altre imposte	Totale
Bastiglia	1	0	50	140	46	732	970
Bomporto	4	0	124	276	84	1.901	2.388
Campogalliano	0	0	112	460	66	2.747	3.386
Camposanto	0	0	46	146	53	697	942
Carpi	16.406	0	825	4.335	1.064	1.203	23.832
Castelfranco E.	26	0	332	3.262	370	5.362	9.351
Castelnuovo R.	15	0	147	530	126	3.656	4.474
Castelvetro	19	0	164	290	87	3.316	3.875
Cavezzo	1.602	0	103	490	106	33	2.334
Concordia	10	0	124	520	116	1.538	2.308
Fanano	2	0	32	140	46	1.152	1.372
Finale E.	21	0	204	1.263	223	3.892	5.603
Fiorano	6	0	189	240	101	8.678	9.214
Fiumalbo	2	0	16	0	18	869	905
Formigine	51	0	433	1.950	379	6.844	9.657
Frassinoro	0	0	30	120	57	619	826
Guiglia	9	0	54	92	59	894	1.107
Lama Mocogno	8	0	21	60	55	890	1.034
Maranello	33	0	207	1.077	149	5.255	6.721
Marano	3	0	59	340	56	1.054	1.512
Medolla	1.490	0	95	408	75	69	2.136
Mirandola	46	0	319	1.481	236	6.673	8.756
Modena	334	0	2.100	15.093	3.222	44.603	65.351
Montecreto	1	0	13	8	18	447	487
Montefiorino	1	0	29	100	51	451	633
Montese	0	0	52	72	56	977	1.156
Nonantola	20	0	181	1.410	1.368	2.924	5.903
Novi	10	0	152	637	147	2.209	3.155
Palagano	0	0	30	148	57	647	882
Pavullo	8	0	138	1.033	197	4.419	5.796
Pievepelago	1	0	39	22	32	1.090	1.183
Polinago	2	0	28	74	50	384	539
Prignano	0	0	48	185	75	681	989
Ravarino	0	0	87	511	82	918	1.597
Riolunato	0	0	16	0	25	279	320
San Cesario	4	0	56	209	71	1.907	2.248
San Felice	6	0	148	0	112	2.397	2.664
San Possidonio	4	0	57	180	65	662	967
San Prospero	0	0	77	300	62	1.569	2.008
Sassuolo	75	0	468	2.620	442	12.460	16.065
Savignano	19	0	61	542	85	1.891	2.598
Serramazzoni	5	0	118	634	71	2.329	3.157
Sestola	1	0	23	55	47	1.292	1.418
Soliera	8	0	200	745	175	3.535	4.664
Spilamberto	8	0	135	460	113	3.042	3.758
Vignola	16	0	231	1.813	239	6.181	8.480
Zocca	6	0	65	212	61	1.571	1.915
TOTALE	20.282	0	8.236	44.683	10.497	156.936	240.635

Tabella 2.10

Imposte: Titolo I - Categoria 1 per risorsa

Accertamenti nel 2008, quote % sul totale delle entrate correnti

Fonte: Certificato del conto consuntivo

Comuni	I.C.I.	Imposta sulle insegne	Addizionale Enel	Addizionale IRPEF	Compartec. IRPEF	Altre imposte	Totale
Bastiglia	0,0	0,0	1,8	4,9	1,6	25,7	34,0
Bomporto	0,1	0,0	2,2	4,9	1,5	34,0	42,8
Campogalliano	0,0	0,0	1,7	6,8	1,0	40,8	50,3
Camposanto	0,0	0,0	1,5	5,0	1,8	23,7	32,0
Carpi	27,1	0,0	1,4	7,2	1,8	2,0	39,4
Castelfranco E.	0,1	0,0	1,7	16,7	1,9	27,4	47,8
Castelnuovo R.	0,1	0,0	1,3	4,6	1,1	31,9	39,1
Castelvetro	0,2	0,0	2,1	3,7	1,1	42,4	49,6
Cavezzo	20,5	0,0	1,3	6,3	1,4	0,4	29,9
Concordia	0,1	0,0	1,6	6,7	1,5	19,9	29,9
Fanano	0,1	0,0	0,9	3,9	1,3	32,2	38,3
Finale E.	0,1	0,0	1,3	8,1	1,4	24,9	35,9
Fiorano	0,0	0,0	1,1	1,4	0,6	50,2	53,3
Fiumalbo	0,1	0,0	0,8	0,0	0,9	43,2	45,0
Formigine	0,2	0,0	2,0	9,1	1,8	31,9	45,0
Frassinoro	0,0	0,0	1,0	4,1	2,0	21,3	28,5
Guiglia	0,2	0,0	1,5	2,6	1,7	25,3	31,3
Lama Mocogno	0,2	0,0	0,6	1,8	1,7	26,9	31,3
Maranello	0,2	0,0	1,3	6,8	0,9	33,3	42,6
Marano	0,1	0,0	1,6	9,2	1,5	28,4	40,8
Medolla	26,7	0,0	1,7	7,3	1,3	1,2	38,3
Mirandola	0,2	0,0	1,5	6,8	1,1	30,4	39,9
Modena	0,2	0,0	1,0	7,3	1,6	21,5	31,6
Montecreto	0,1	0,0	1,1	0,6	1,5	36,6	39,9
Montefiorino	0,1	0,0	1,3	4,4	2,2	19,7	27,7
Montese	0,0	0,0	0,9	1,2	1,0	16,5	19,6
Nonantola	0,2	0,0	1,8	13,8	13,4	28,6	57,8
Novi	0,2	0,0	2,4	9,9	2,3	34,4	49,2
Palagano	0,0	0,0	1,3	6,6	2,5	28,9	39,4
Pavullo	0,1	0,0	1,0	7,2	1,4	31,0	40,7
Pievepelago	0,0	0,0	1,2	0,7	1,0	33,8	36,7
Polinago	0,1	0,0	1,4	3,7	2,5	19,3	27,1
Prignano	0,0	0,0	1,9	7,4	3,0	27,1	39,4
Ravarino	0,0	0,0	1,6	9,4	1,5	17,0	29,5
Riolunato	0,0	0,0	1,1	0,0	1,8	19,5	22,5
San Cesario	0,1	0,0	1,3	4,7	1,6	43,1	50,8
San Felice	0,1	0,0	1,7	0,0	1,3	26,8	29,8
San Possidonio	0,1	0,0	1,7	5,5	2,0	20,3	29,6
San Prospero	0,0	0,0	1,8	6,9	1,4	35,9	45,9
Sassuolo	0,2	0,0	1,3	7,3	1,2	34,9	45,0
Savignano	0,3	0,0	0,9	8,2	1,3	28,5	39,2
Serramazzoni	0,1	0,0	2,2	11,6	1,3	42,8	57,9
Sestola	0,0	0,0	0,4	1,0	0,9	23,7	26,0
Soliera	0,1	0,0	1,9	7,1	1,7	33,9	44,7
Spilamberto	0,1	0,0	1,5	5,1	1,3	33,7	41,6
Vignola	0,1	0,0	1,1	8,8	1,2	29,9	41,0
Zocca	0,1	0,0	1,5	4,8	1,4	35,3	43,1
TOTALE	3,2	0,0	1,3	7,1	1,7	24,8	38,0

Tabella 2.11

Imposte: Titolo I - Categoria 2 per risorsa

Accertamenti nel 2008 in migliaia di euro

Fonte: Certificato del conto consuntivo

Comuni	T.O.S.A.P	Tassa Rifiuti	Addizionale erariale RSU	Tassa conces. su atti e provv.	Altre tasse	Totale
Bastiglia	0	429	0	0	0	429
Bomporto	0	0	0	0	0	0
Campogalliano	0	3	0	0	0	3
Camposanto	18	340	0	0	0	358
Carpi	0	0	0	0	1	1
Castelfranco E.	0	8	0	0	1	9
Castelnuovo R.	0	2.009	0	0	0	2.009
Castelvetro	40	1.597	0	0	0	1.637
Cavezzo	0	0	0	0	1	1
Concordia	0	2	0	0	0	2
Fanano	41	287	0	0	0	329
Finale E.	126	0	0	0	0	126
Fiorano	0	41	0	0	1	42
Fiumalbo	16	176	0	0	0	192
Formigine	0	0	0	0	4	4
Frassinoro	0	513	0	0	0	513
Guiglia	13	472	0	0	0	484
Lama Mocogno	18	455	0	0	45	518
Maranello	0	40	0	0	1	41
Marano	33	576	0	0	0	610
Medolla	0	0	0	0	0	0
Mirandola	0	2	0	0	0	2
Modena	1.524	130	0	0	19	1.673
Montecreto	10	179	0	0	0	189
Montefiorino	0	274	0	0	0	274
Montese	35	324	0	0	32	392
Nonantola	60	20	0	0	0	80
Novi	52	0	0	0	1	52
Palagano	0	272	0	0	41	313
Pavullo	155	0	0	0	3	158
Pievepelago	0	371	0	0	85	456
Polinago	12	328	0	0	0	340
Prignano	0	0	0	0	0	0
Ravarino	0	0	0	0	80	80
Riolunato	4	107	0	0	11	122
San Cesario	15	1	0	0	0	17
San Felice	73	1.074	0	0	0	1.147
San Possidonio	0	465	0	0	0	465
San Prospero	0	0	0	0	0	0
Sassuolo	3	0	0	0	104	107
Savignano	43	998	0	0	0	1.041
Serramazzoni	0	0	0	0	0	0
Sestola	44	512	0	0	0	555
Soliera	0	24	0	0	0	24
Spilamberto	114	1.465	0	0	0	1.579
Vignola	405	3.304	0	0	0	3.708
Zocca	0	550	0	0	0	550
TOTALE	2.853	17.350	0	0	430	20.632

Tabella 2.12

Imposte: Titolo I - Categoria 2 per risorsa

Accertamenti nel 2008, quote % sul totale delle entrate correnti

Fonte: Certificato del conto consuntivo

Comuni	T.O.S.A.P	Tassa Rifiuti	Addizionale erariale RSU	Tassa conces. su atti e provv.	Altre tasse	Totale
Bastiglia	0,0	15,0	0,0	0,0	0,0	15,0
Bomporto	0,0	0,0	0,0	0,0	0,0	0,0
Campogalliano	0,0	0,0	0,0	0,0	0,0	0,0
Camposanto	0,6	11,5	0,0	0,0	0,0	12,1
Carpì	0,0	0,0	0,0	0,0	0,0	0,0
Castelfranco E.	0,0	0,0	0,0	0,0	0,0	0,0
Castelnuovo R.	0,0	17,5	0,0	0,0	0,0	17,5
Castelvetro	0,5	20,4	0,0	0,0	0,0	21,0
Cavezzo	0,0	0,0	0,0	0,0	0,0	0,0
Concordia	0,0	0,0	0,0	0,0	0,0	0,0
Fanano	1,1	8,0	0,0	0,0	0,0	9,2
Finale E.	0,8	0,0	0,0	0,0	0,0	0,8
Fiorano	0,0	0,2	0,0	0,0	0,0	0,2
Fiumalbo	0,8	8,7	0,0	0,0	0,0	9,5
Formigine	0,0	0,0	0,0	0,0	0,0	0,0
Frassinoro	0,0	17,7	0,0	0,0	0,0	17,7
Guiglia	0,4	13,3	0,0	0,0	0,0	13,7
Lama Mocogno	0,5	13,8	0,0	0,0	1,4	15,7
Maranello	0,0	0,3	0,0	0,0	0,0	0,3
Marano	0,9	15,6	0,0	0,0	0,0	16,5
Medolla	0,0	0,0	0,0	0,0	0,0	0,0
Mirandola	0,0	0,0	0,0	0,0	0,0	0,0
Modena	0,7	0,1	0,0	0,0	0,0	0,8
Montecreto	0,8	14,7	0,0	0,0	0,0	15,5
Montefiorino	0,0	12,0	0,0	0,0	0,0	12,0
Montese	0,6	5,5	0,0	0,0	0,5	6,6
Nonantola	0,6	0,2	0,0	0,0	0,0	0,8
Novi	0,8	0,0	0,0	0,0	0,0	0,8
Palagano	0,0	12,2	0,0	0,0	1,8	14,0
Pavullo	1,1	0,0	0,0	0,0	0,0	1,1
Pievepelago	0,0	11,5	0,0	0,0	2,6	14,1
Polinago	0,6	16,5	0,0	0,0	0,0	17,1
Prignano	0,0	0,0	0,0	0,0	0,0	0,0
Ravarino	0,0	0,0	0,0	0,0	1,5	1,5
Riolunato	0,3	7,5	0,0	0,0	0,8	8,6
San Cesario	0,3	0,0	0,0	0,0	0,0	0,4
San Felice	0,8	12,0	0,0	0,0	0,0	12,8
San Possidonio	0,0	14,2	0,0	0,0	0,0	14,2
San Prospero	0,0	0,0	0,0	0,0	0,0	0,0
Sassuolo	0,0	0,0	0,0	0,0	0,3	0,3
Savignano	0,7	15,1	0,0	0,0	0,0	15,7
Serramazzoni	0,0	0,0	0,0	0,0	0,0	0,0
Sestola	0,8	9,4	0,0	0,0	0,0	10,2
Soliera	0,0	0,2	0,0	0,0	0,0	0,2
Spilamberto	1,3	16,2	0,0	0,0	0,0	17,5
Vignola	2,0	16,0	0,0	0,0	0,0	17,9
Zocca	0,0	12,4	0,0	0,0	0,0	12,4
TOTALE	0,5	2,7	0,0	0,0	0,1	3,3

Tabella 2.13

Imposte: Titolo I - Categoria 3 per risorsa

Accertamenti nel 2008 in migliaia di euro

Fonte: Certificato del conto consuntivo

Comuni	Diritti sulle affissioni	Altri tributi	Totale
Bastiglia	3	0	3
Bomporto	5	0	5
Campogalliano	0	0	0
Camposanto	7	0	7
Carpi	249	0	249
Castelfranco E.	24	0	24
Castelnuovo R.	13	0	13
Castelvetro	8	0	8
Cavezzo	10	0	10
Concordia	8	0	8
Fanano	2	0	2
Finale E.	29	623	651
Fiorano	16	0	16
Fiumalbo	0	47	47
Formigine	27	1	28
Frassinoro	0	0	0
Guiglia	1	0	1
Lama Mocogno	4	0	4
Maranello	16	0	16
Marano	0	0	0
Medolla	0	0	0
Mirandola	33	30	64
Modena	930	0	930
Montecreto	0	0	0
Montefiorino	0	0	0
Montese	1	0	1
Nonantola	20	0	20
Novi	8	0	8
Palagano	0	1	1
Pavullo	18	0	18
Pievepelago	0	0	0
Polinago	1	0	1
Prignano	3	23	26
Ravarino	5	62	67
Riolunato	0	0	0
San Cesario	4	0	4
San Felice	8	0	8
San Possidonio	4	14	17
San Prospero	2	0	2
Sassuolo	68	0	68
Savignano	8	0	8
Serramazzoni	0	5	5
Sestola	1	0	1
Soliera	7	0	7
Spilamberto	16	81	97
Vignola	42	0	42
Zocca	3	0	3
TOTALE	1.603	886	2.489

* Nel 2007 Finale E. ha iscritto in questa categoria le entrate per concessioni edilizie.

Tabella 2.14

Imposte: Titolo I - Categoria 3 per risorsa

Accertamenti nel 2008, quote % sul totale delle entrate correnti

Fonte: Certificato del conto consuntivo

Comuni	Diritti sulle affissioni	Altri tributi	Totale
Bastiglia	0,1	0,0	0,1
Bomporto	0,1	0,0	0,1
Campogalliano	0,0	0,0	0,0
Camposanto	0,2	0,0	0,2
Carpi	0,4	0,0	0,4
Castelfranco E.	0,1	0,0	0,1
Castelnuovo R.	0,1	0,0	0,1
Castelvetro	0,1	0,0	0,1
Cavezzo	0,1	0,0	0,1
Concordia	0,1	0,0	0,1
Fanano	0,0	0,0	0,0
Finale E.	0,2	4,0	4,2
Fiorano	0,1	0,0	0,1
Fiumalbo	0,0	2,3	2,3
Formigine	0,1	0,0	0,1
Frassinoro	0,0	0,0	0,0
Guiglia	0,0	0,0	0,0
Lama Mocogno	0,1	0,0	0,1
Maranello	0,1	0,0	0,1
Marano	0,0	0,0	0,0
Medolla	0,0	0,0	0,0
Mirandola	0,2	0,1	0,3
Modena	0,4	0,0	0,4
Montecreto	0,0	0,0	0,0
Montefiorino	0,0	0,0	0,0
Montese	0,0	0,0	0,0
Nonantola	0,2	0,0	0,2
Novi	0,1	0,0	0,1
Palagano	0,0	0,0	0,0
Pavullo	0,1	0,0	0,1
Pievepelago	0,0	0,0	0,0
Polinago	0,0	0,0	0,0
Prignano	0,1	0,9	1,0
Ravarino	0,1	1,1	1,2
Riolunato	0,0	0,0	0,0
San Cesario	0,1	0,0	0,1
San Felice	0,1	0,0	0,1
San Possidonio	0,1	0,4	0,5
San Prospero	0,0	0,0	0,0
Sassuolo	0,2	0,0	0,2
Savignano	0,1	0,0	0,1
Serramazzoni	0,0	0,1	0,1
Sestola	0,0	0,0	0,0
Soliera	0,1	0,0	0,1
Spilamberto	0,2	0,9	1,1
Vignola	0,2	0,0	0,2
Zocca	0,1	0,0	0,1
TOTALE	0,3	0,1	0,4

* Nel 2007 Finale E. ha iscritto in questa categoria le entrate per concessioni edilizie.

Tabella 2.15

Entrate derivanti da contributi e trasferimenti correnti: Titolo II per categorie

Accertamenti nel 2008 in migliaia di euro

Fonte: Certificato del conto consuntivo

Comuni	Trasf. corr. dallo Stato	Trasf. corr. dalla Regione	Trasf. Reg. per deleghe	Trasf. da org. comunit.	Trasf. corr. da altri enti	Totale
Bastiglia	721	8	0	0	22	751
Bomporto	1.121	38	0	0	206	1.366
Campogalliano	937	137	0	0	121	1.195
Camposanto	715	61	0	0	32	808
Carpi	14.983	1.623	0	10	832	17.447
Castelfranco E.	4.807	71	0	0	83	4.961
Castelnuovo R.	1.940	0	2	0	7	1.949
Castelvetro	1.113	0	0	0	21	1.134
Cavezzo	1.382	89	71	0	710	2.252
Concordia	1.864	650	0	0	1	2.516
Fanano	584	55	0	0	305	945
Finale E.	3.874	144	146	0	1.142	5.306
Fiorano	1.845	411	0	0	4	2.260
Fiumalbo	277	19	0	0	56	352
Formigine	5.362	6	734	12	271	6.384
Frassinoro	669	74	0	0	40	783
Guiglia	887	0	51	0	90	1.028
Lama Mocogno	581	1	42	0	53	676
Maranello	2.364	158	274	0	22	2.818
Marano	634	55	29	0	55	773
Medolla	1.132	79	68	0	5	1.283
Mirandola	4.533	60	355	1	288	5.236
Modena	37.106	5.773	220	319	18.646	62.064
Montecreto	232	24	0	0	18	274
Montefiorino	671	121	0	0	27	819
Montese	793	11	88	0	32	924
Nonantola	1.096	423	0	0	553	2.072
Novi	1.026	0	187	0	0	1.213
Palagano	599	29	33	0	25	686
Pavullo	2.655	656	0	0	429	3.740
Pievepelago	443	38	0	0	118	599
Polinago	449	41	0	0	49	539
Prignano	786	155	0	0	0	941
Ravarino	918	13	0	0	839	1.771
Riolunato	319	39	0	0	24	382
San Cesario	1.042	109	0	0	12	1.163
San Felice	1.753	81	129	0	197	2.160
San Possidonio	799	0	42	0	22	863
San Prospero	828	66	0	0	37	931
Sassuolo	7.749	1.497	0	47	216	9.509
Savignano	1.581	3	0	0	244	1.828
Serramazzoni	1.086	189	1	0	166	1.442
Sestola	963	102	0	0	347	1.412
Soliera	2.350	246	2	0	251	2.850
Spilamberto	1.960	31	23	0	17	2.031
Vignola	4.080	96	0	0	233	4.409
Zocca	575	126	0	0	2	703
TOTALE	124.187	13.608	2.496	389	26.869	167.548

Tabella 2.16

Entrate derivanti da contributi e trasferimenti correnti: Titolo II per categorie

Accertamenti nel 2008, quote % sul totale delle entrate correnti

Fonte: Certificato del conto consuntivo

Comuni	Trasf. corr. dallo Stato	Trasf. corr. dalla Regione	Trasf. Reg. per deleghe	Trasf. da org. comunit.	Trasf. corr. da altri enti	Totale
Bastiglia	25,3	0,3	0,0	0,0	0,8	26,4
Bomporto	20,1	0,7	0,0	0,0	3,7	24,5
Campogalliano	13,9	2,0	0,0	0,0	1,8	17,8
Camposanto	24,3	2,1	0,0	0,0	1,1	27,4
Carpi	24,7	2,7	0,0	0,0	1,4	28,8
Castelfranco E.	24,6	0,4	0,0	0,0	0,4	25,4
Castelnuovo R.	16,9	0,0	0,0	0,0	0,1	17,0
Castelvetro	14,2	0,0	0,0	0,0	0,3	14,5
Cavezzo	17,7	1,1	0,9	0,0	9,1	28,8
Concordia	24,2	8,4	0,0	0,0	0,0	32,6
Fanano	16,3	1,5	0,0	0,0	8,5	26,4
Finale E.	24,8	0,9	0,9	0,0	7,3	34,0
Fiorano	10,7	2,4	0,0	0,0	0,0	13,1
Fiumalbo	13,8	1,0	0,0	0,0	2,8	17,5
Formigine	25,0	0,0	3,4	0,1	1,3	29,7
Frassinoro	23,1	2,5	0,0	0,0	1,4	27,0
Guiglia	25,1	0,0	1,4	0,0	2,5	29,0
Lama Mocogno	17,6	0,0	1,3	0,0	1,6	20,5
Maranello	15,0	1,0	1,7	0,0	0,1	17,9
Marano	17,1	1,5	0,8	0,0	1,5	20,9
Medolla	20,3	1,4	1,2	0,0	0,1	23,0
Mirandola	20,7	0,3	1,6	0,0	1,3	23,9
Modena	17,9	2,8	0,1	0,2	9,0	30,0
Montecreto	19,0	2,0	0,0	0,0	1,5	22,5
Montefiorino	29,4	5,3	0,0	0,0	1,2	35,8
Montese	13,4	0,2	1,5	0,0	0,5	15,7
Nonantola	10,7	4,1	0,0	0,0	5,4	20,3
Novi	16,0	0,0	2,9	0,0	0,0	18,9
Palagano	26,8	1,3	1,5	0,0	1,1	30,6
Pavullo	18,6	4,6	0,0	0,0	3,0	26,2
Pievepelago	13,7	1,2	0,0	0,0	3,7	18,6
Polinago	22,6	2,0	0,0	0,0	2,5	27,1
Prignano	31,3	6,2	0,0	0,0	0,0	37,5
Ravarino	17,0	0,2	0,0	0,0	15,5	32,7
Riolunato	22,4	2,7	0,0	0,0	1,7	26,8
San Cesario	23,6	2,5	0,0	0,0	0,3	26,3
San Felice	19,6	0,9	1,4	0,0	2,2	24,2
San Possidonio	24,5	0,0	1,3	0,0	0,7	26,4
San Prospero	18,9	1,5	0,0	0,0	0,9	21,3
Sassuolo	21,7	4,2	0,0	0,1	0,6	26,6
Savignano	23,9	0,0	0,0	0,0	3,7	27,6
Serramazzoni	19,9	3,5	0,0	0,0	3,0	26,5
Sestola	17,7	1,9	0,0	0,0	6,4	25,9
Soliera	22,5	2,4	0,0	0,0	2,4	27,3
Spilamberto	21,7	0,3	0,3	0,0	0,2	22,5
Vignola	19,7	0,5	0,0	0,0	1,1	21,3
Zocca	12,9	2,8	0,0	0,0	0,0	15,8
TOTALE	19,6	2,2	0,4	0,1	4,2	26,5

Tabella 2.17

Entrate extratributarie: Titolo III per categoria

Accertamenti nel 2008 in migliaia di euro

Fonte: Certificato del conto consuntivo

Comuni	Proventi serv. pubb.	Proventi beni comun.	Interessi su anticipaz.	Utili netti società e az.	Proventi diversi	Totale
Bastiglia	262	142	9	241	45	698
Bomporto	856	356	32	541	40	1.824
Campogalliano	553	348	21	986	242	2.150
Camposanto	367	6	6	267	184	831
Carpi	3.190	4.007	760	5.002	6.060	19.021
Castelfranco E.	3.043	568	102	597	908	5.217
Castelnuovo R.	2.238	259	7	0	501	3.005
Castelvetro	600	179	26	0	353	1.159
Cavezzo	2.037	285	15	697	184	3.218
Concordia	2.138	454	13	173	104	2.883
Fanano	620	75	17	0	221	933
Finale E.	2.417	408	65	0	1.047	3.937
Fiorano	4.021	167	70	164	1.342	5.764
Fiumalbo	221	76	20	0	198	515
Formigine	2.925	273	23	464	1.725	5.410
Frassinoro	493	111	26	19	129	778
Guiglia	314	234	46	52	274	920
Lama Mocogno	276	167	13	208	408	1.072
Maranello	4.671	124	79	0	1.306	6.180
Marano	448	93	59	28	183	810
Medolla	670	103	49	539	799	2.159
Mirandola	1.745	1.950	319	2.004	1.856	7.874
Modena	26.534	10.537	359	9.679	29.970	77.080
Montecreto	46	170	1	19	34	270
Montefiorino	198	94	38	14	216	559
Montese	3.060	121	35	46	167	3.428
Nonantola	1.781	101	103	0	151	2.137
Novi	485	77	21	556	848	1.987
Palagano	159	69	4	43	83	357
Pavullo	3.269	453	7	250	560	4.538
Pievepelago	558	109	40	49	232	988
Polinago	108	173	5	0	286	572
Prignano	334	8	3	135	74	552
Ravarino	1.676	56	13	0	152	1.897
Riolunato	293	227	10	0	72	602
San Cesario	494	74	12	116	294	990
San Felice	836	465	87	1.143	427	2.958
San Possidonio	267	178	23	338	149	954
San Prospero	665	309	6	396	54	1.430
Sassuolo	5.969	141	72	407	3.395	9.984
Savignano	501	174	36	0	436	1.147
Serramazzoni	521	18	40	84	179	843
Sestola	1.301	427	7	96	234	2.065
Soliera	1.080	168	39	1.038	554	2.880
Spilamberto	648	456	12	0	448	1.564
Vignola	2.838	426	63	0	722	4.050
Zocca	276	142	84	111	665	1.278
TOTALE	88.001	25.558	2.897	26.502	58.510	201.469

Tabella 2.18

Entrate extratributarie: Titolo III per categoria

Accertamenti nel 2008, quote % sul totale delle entrate correnti

Fonte: Certificato del conto consuntivo

Comuni	Proventi serv. pubb.	Proventi beni comun.	Interessi su anticipaz.	Utili netti società e az.	Proventi diversi	Totale
Bastiglia	9,2	5,0	0,3	8,4	1,6	24,5
Bomporto	15,3	6,4	0,6	9,7	0,7	32,7
Campogalliano	8,2	5,2	0,3	14,6	3,6	31,9
Camposanto	12,5	0,2	0,2	9,1	6,2	28,2
Carpi	5,3	6,6	1,3	8,3	10,0	31,4
Castelfranco E.	15,6	2,9	0,5	3,0	4,6	26,7
Castelnuovo R.	19,6	2,3	0,1	0,0	4,4	26,2
Castelvetro	7,7	2,3	0,3	0,0	4,5	14,8
Cavezzo	26,1	3,6	0,2	8,9	2,4	41,2
Concordia	27,7	5,9	0,2	2,2	1,3	37,4
Fanano	17,3	2,1	0,5	0,0	6,2	26,1
Finale E.	15,5	2,6	0,4	0,0	6,7	25,2
Fiorano	23,3	1,0	0,4	1,0	7,8	33,3
Fiumalbo	11,0	3,8	1,0	0,0	9,8	25,6
Formigine	13,6	1,3	0,1	2,2	8,0	25,2
Frassinoro	17,0	3,8	0,9	0,7	4,5	26,8
Guiglia	8,9	6,6	1,3	1,5	7,7	26,0
Lama Mocogno	8,3	5,1	0,4	6,3	12,3	32,4
Maranello	29,6	0,8	0,5	0,0	8,3	39,2
Marano	12,1	2,5	1,6	0,8	4,9	21,9
Medolla	12,0	1,8	0,9	9,7	14,3	38,7
Mirandola	8,0	8,9	1,5	9,1	8,5	35,9
Modena	12,8	5,1	0,2	4,7	14,5	37,2
Montecreto	3,7	14,0	0,1	1,5	2,8	22,1
Montefiorino	8,6	4,1	1,7	0,6	9,4	24,5
Montese	51,9	2,0	0,6	0,8	2,8	58,1
Nonantola	17,4	1,0	1,0	0,0	1,5	20,9
Novi	7,6	1,2	0,3	8,7	13,2	31,0
Palagano	7,1	3,1	0,2	1,9	3,7	15,9
Pavullo	22,9	3,2	0,0	1,8	3,9	31,8
Pievepelago	17,3	3,4	1,2	1,5	7,2	30,6
Polinago	5,4	8,7	0,2	0,0	14,4	28,7
Prignano	13,3	0,3	0,1	5,4	2,9	22,0
Ravarino	31,0	1,0	0,2	0,0	2,8	35,0
Riolunato	20,5	15,9	0,7	0,0	5,0	42,2
San Cesario	11,2	1,7	0,3	2,6	6,7	22,4
San Felice	9,4	5,2	1,0	12,8	4,8	33,1
San Possidonio	8,2	5,4	0,7	10,3	4,6	29,2
San Prospero	15,2	7,1	0,1	9,1	1,2	32,7
Sassuolo	16,7	0,4	0,2	1,1	9,5	27,9
Savignano	7,6	2,6	0,5	0,0	6,6	17,3
Serramazzoni	9,6	0,3	0,7	1,5	3,3	15,5
Sestola	23,9	7,8	0,1	1,8	4,3	37,9
Soliera	10,4	1,6	0,4	10,0	5,3	27,6
Spilamberto	7,2	5,0	0,1	0,0	5,0	17,3
Vignola	13,7	2,1	0,3	0,0	3,5	19,6
Zocca	6,2	3,2	1,9	2,5	15,0	28,7
TOTALE	13,9	4,0	0,5	4,2	9,2	31,8

Tabella 2.19

Entrate derivanti da alienazione, trasferimenti di capitali e riscossione di crediti: Titolo IV per categorie

Accertamenti nel 2008 in migliaia di euro

Fonte: Certificato del conto consuntivo

Comuni	Alienazione beni patrim.	Trasf. capit. dallo Stato	Trasf. capit. dalla Regione	Trasf. capit. da altri enti	Trasf. capit. da altri sogg.	Riscossioni di crediti	Totale
Bastiglia	370	0	4	0	232	0	607
Bomporto	1.485	0	0	428	887	0	2.800
Campogalliano	114	0	0	0	666	0	780
Camposanto	39	0	67	0	94	0	201
Carpi	2.175	89	576	968	9.532	19.293	32.634
Castelfranco E.	997	121	250	299	3.255	3	4.926
Castelnuovo R.	407	0	524	0	1.537	0	2.468
Castelvetro	0	1	272	0	985	850	2.109
Cavezzo	441	0	25	7	415	0	888
Concordia	159	1	0	0	375	0	535
Fanano	82	0	225	102	222	0	631
Finale E.	963	2	27	16	2.921	62	3.991
Fiorano	1.227	2	157	556	2.168	500	4.611
Fiumalbo	65	23	0	47	188	0	322
Formigine	3.318	742	3	199	2.354	0	6.617
Frassinoro	77	23	77	41	129	1.079	1.426
Guiglia	82	0	69	36	649	3.199	4.036
Lama Mocogno	414	0	287	112	141	0	954
Maranello	1.653	647	52	833	2.186	0	5.371
Marano	29	1	38	26	600	630	1.325
Medolla	23	0	0	0	889	2.849	3.761
Mirandola	883	7	57	18	1.992	1.373	4.329
Modena	21.239	3.031	7.335	574	17.441	1.578	51.197
Montecreto	0	22	30	13	25	0	91
Montefiorino	2.039	707	258	312	610	0	3.927
Montese	147	0	50	46	661	949	1.854
Nonantola	260	0	38	38	1.900	3.103	5.338
Novi	49	2	33	4	1.226	0	1.314
Palagano	208	23	105	2	903	0	1.241
Pavullo	4.128	2	44	320	2.502	7	7.003
Pievepelago	146	142	130	51	488	0	956
Polinago	54	62	100	15	83	0	313
Prignano	70	0	100	15	360	0	545
Ravarino	0	0	6	23	270	0	299
Riolunato	52	22	15	54	754	0	897
San Cesario	75	1	3	53	1.057	0	1.189
San Felice	700	0	38	20	714	325	1.797
San Possidonio	32	0	0	0	284	250	565
San Prospero	42	0	0	14	354	0	409
Sassuolo	5.919	0	819	85	4.535	0	11.359
Savignano	75	1	205	232	755	0	1.269
Serramazzoni	175	0	481	55	699	0	1.410
Sestola	286	23	927	409	183	0	1.827
Soliera	15	0	0	925	1.329	0	2.269
Spilamberto	469	2	561	999	1.400	0	3.431
Vignola	4.114	0	95	817	2.007	0	7.033
Zocca	1	0	120	46	333	1.499	1.999
TOTALE	55.298	5.702	14.205	8.811	73.290	37.550	194.855

Tabella 2.20

Entrate derivanti da alienazione, trasferimenti di capitali e riscossione di crediti: Titolo IV per categorie

Accertamenti nel 2008, quote % sul totale del titolo IV

Fonte: Certificato del conto consuntivo

Comuni	Alienazione beni patrim.	Trasf. capit. dallo Stato	Trasf. capit. dalla Regione	Trasf. capit. da altri enti	Trasf. capit. da altri sogg.	Riscossioni di crediti	Totale
Bastiglia	60,9	0,1	0,7	0,0	38,3	0,0	100,0
Bomporto	53,0	0,0	0,0	15,3	31,7	0,0	100,0
Campogalliano	14,7	0,0	0,0	0,0	85,3	0,0	100,0
Camposanto	19,6	0,0	33,4	0,0	47,0	0,0	100,0
Carpi	6,7	0,3	1,8	3,0	29,2	59,1	100,0
Castelfranco E.	20,2	2,5	5,1	6,1	66,1	0,1	100,0
Castelnuovo R.	16,5	0,0	21,2	0,0	62,3	0,0	100,0
Castelvetro	0,0	0,1	12,9	0,0	46,7	40,3	100,0
Cavezzo	49,6	0,0	2,8	0,8	46,8	0,0	100,0
Concordia	29,7	0,2	0,0	0,0	70,1	0,0	100,0
Fanano	12,9	0,0	35,6	16,2	35,2	0,0	100,0
Finale E.	24,1	0,1	0,7	0,4	73,2	1,6	100,0
Fiorano	26,6	0,1	3,4	12,1	47,0	10,8	100,0
Fiumalbo	20,1	7,0	0,0	14,5	58,4	0,0	100,0
Formigine	50,1	11,2	0,0	3,0	35,6	0,0	100,0
Frassinoro	5,4	1,6	5,4	2,9	9,0	75,7	100,0
Guiglia	2,0	0,0	1,7	0,9	16,1	79,3	100,0
Lama Mocogno	43,4	0,0	30,1	11,7	14,8	0,0	100,0
Maranello	30,8	12,0	1,0	15,5	40,7	0,0	100,0
Marano	2,2	0,0	2,9	2,0	45,3	47,6	100,0
Medolla	0,6	0,0	0,0	0,0	23,6	75,8	100,0
Mirandola	20,4	0,2	1,3	0,4	46,0	31,7	100,0
Modena	41,5	5,9	14,3	1,1	34,1	3,1	100,0
Montecreto	0,0	24,8	33,1	14,3	27,8	0,0	100,0
Montefiorino	51,9	18,0	6,6	8,0	15,5	0,0	100,0
Montese	7,9	0,0	2,7	2,5	35,6	51,2	100,0
Nonantola	4,9	0,0	0,7	0,7	35,6	58,1	100,0
Novi	3,7	0,1	2,5	0,3	93,3	0,0	100,0
Palagano	16,8	1,8	8,4	0,2	72,8	0,0	100,0
Pavullo	58,9	0,0	0,6	4,6	35,7	0,1	100,0
Pievepelago	15,2	14,9	13,6	5,3	51,0	0,0	100,0
Polinago	17,3	19,8	31,9	4,6	26,4	0,0	100,0
Prignano	12,9	0,0	18,3	2,8	66,1	0,0	100,0
Ravarino	0,0	0,0	2,1	7,7	90,2	0,0	100,0
Riolunato	5,8	2,5	1,6	6,0	84,0	0,0	100,0
San Cesario	6,3	0,1	0,2	4,5	88,9	0,0	100,0
San Felice	39,0	0,0	2,1	1,1	39,7	18,1	100,0
San Possidonio	5,6	0,0	0,0	0,0	50,2	44,2	100,0
San Prospero	10,2	0,0	0,0	3,4	86,3	0,0	100,0
Sassuolo	52,1	0,0	7,2	0,8	39,9	0,0	100,0
Savignano	5,9	0,1	16,2	18,3	59,5	0,0	100,0
Serramazzoni	12,4	0,0	34,1	3,9	49,6	0,0	100,0
Sestola	15,6	1,2	50,7	22,4	10,0	0,0	100,0
Soliera	0,7	0,0	0,0	40,8	58,6	0,0	100,0
Spilamberto	13,7	0,0	16,4	29,1	40,8	0,0	100,0
Vignola	58,5	0,0	1,4	11,6	28,5	0,0	100,0
Zocca	0,1	0,0	6,0	2,3	16,6	75,0	100,0
TOTALE	28,4	2,9	7,3	4,5	37,6	19,3	100,0

Tabella 2.21

Entrate derivanti da accensione di prestiti: Titolo V per categorie

Accertamenti nel 2008 in migliaia di euro

Fonte: Certificato del conto consuntivo

Comuni	Anticipazioni di cassa	Finanziamenti a breve	Accensioni di mutui	Emissioni prest. obblig.	Totale
Bastiglia	0	0	128	0	128
Bomporto	0	0	0	0	0
Campogalliano	0	0	0	0	0
Camposanto	0	0	123	0	123
Carpi	0	0	0	0	0
Castelfranco E.	0	0	0	0	0
Castelnuovo R.	0	0	687	0	687
Castelvetro	0	0	0	1.000	1.000
Cavezzo	0	0	0	0	0
Concordia	0	0	0	0	0
Fanano	0	0	639	0	639
Finale E.	811	79	240	2.219	3.350
Fiorano	0	0	0	0	0
Fiumalbo	0	0	0	0	0
Formigine	905	0	889	720	2.514
Frassinoro	0	0	827	0	827
Guiglia	0	0	0	0	0
Lama Mocogno	0	0	65	0	65
Maranello	0	0	1.177	430	1.607
Marano	0	0	0	430	430
Medolla	0	0	270	0	270
Mirandola	0	0	0	1.345	1.345
Modena	0	0	4.738	0	4.738
Montecreto	0	0	0	0	0
Montefiorino	0	0	236	0	236
Montese	0	0	300	0	300
Nonantola	0	0	0	0	0
Novi	0	0	0	1.001	1.001
Palagano	0	0	355	0	355
Pavullo	10.751	0	0	1.300	12.051
Pievepelago	0	0	1.355	0	1.355
Polinago	0	0	460	0	460
Prignano	0	0	300	0	300
Ravarino	0	0	200	0	200
Riolunato	0	0	629	0	629
San Cesario	0	0	14	0	14
San Felice	120	0	389	0	509
San Possidonio	0	0	0	0	0
San Prospero	0	0	0	0	0
Sassuolo	0	0	0	0	0
Savignano	0	0	0	0	0
Serramazzoni	0	0	0	0	0
Sestola	0	0	0	560	560
Soliera	0	0	0	0	0
Spilamberto	0	0	695	0	695
Vignola	0	0	0	1.900	1.900
Zocca	0	0	0	0	0
TOTALE	12.588	79	14.716	10.905	38.289

Tabella 2.22

Entrate derivanti da accensione di prestiti: Titolo V per categorie

Accertamenti nel 2008, quote % sul totale del titolo V

Fonte: Certificato del conto consuntivo

Comuni	Anticipazioni di cassa	Finanziamenti a breve	Accensioni di mutui	Emissioni prest. obblig.	Totale
Bastiglia	0,0	0,0	100,0	0,0	100,0
Bomporto	-	-	-	-	-
Campogalliano	-	-	-	-	-
Camposanto	0,0	0,0	100,0	0,0	100,0
Carpì	-	-	-	-	-
Castelfranco E.	-	-	-	-	-
Castelnuovo R.	0,0	0,0	100,0	0,0	100,0
Castelvetro	0,0	0,0	0,0	100,0	100,0
Cavezzo	-	-	-	-	-
Concordia	-	-	-	-	-
Fanano	0,0	0,0	100,0	0,0	100,0
Finale E.	24,2	2,4	7,2	66,2	100,0
Fiorano	-	-	-	-	-
Fiumalbo	-	-	-	-	-
Formigine	36,0	0,0	35,4	28,6	100,0
Frassinoro	0,0	0,0	100,0	0,0	100,0
Guiglia	-	-	-	-	-
Lama Mocogno	0,0	0,0	100,0	0,0	100,0
Maranello	0,0	0,0	73,2	26,8	100,0
Marano	0,0	0,0	0,0	100,0	100,0
Medolla	0,0	0,0	100,0	0,0	100,0
Mirandola	0,0	0,0	0,0	100,0	100,0
Modena	0,0	0,0	100,0	0,0	100,0
Montecreto	-	-	-	-	-
Montefiorino	0,0	0,0	100,0	0,0	100,0
Montese	0,0	0,0	100,0	0,0	100,0
Nonantola	-	-	-	-	-
Novi	0,0	0,0	0,0	100,0	100,0
Palagano	0,0	0,0	100,0	0,0	100,0
Pavullo	89,2	0,0	0,0	10,8	100,0
Pievepelago	0,0	0,0	100,0	0,0	100,0
Polinago	0,0	0,0	100,0	0,0	100,0
Prignano	0,0	0,0	100,0	0,0	100,0
Ravarino	0,0	0,0	100,0	0,0	100,0
Riolunato	0,0	0,0	100,0	0,0	100,0
San Cesario	0,0	0,0	100,0	0,0	100,0
San Felice	23,6	0,0	76,4	0,0	100,0
San Possidonio	-	-	-	-	-
San Prospero	-	-	-	-	-
Sassuolo	-	-	-	-	-
Savignano	-	-	-	-	-
Serramazzoni	-	-	-	-	-
Sestola	0,0	0,0	0,0	100,0	100,0
Soliera	-	-	-	-	-
Spilamberto	0,0	0,0	100,0	0,0	100,0
Vignola	0,0	0,0	0,0	100,0	100,0
Zocca	-	-	-	-	-
TOTALE	32,9	0,2	38,4	28,5	100,0

PARTE TERZA

Le spese nel 2008

Tabella 3.1

Spese totali per titoli

Impegni nel 2008, in migliaia di euro

Fonte: Certificato del conto consuntivo

Comuni	Spese correnti	Spese in conto capitale	Spese rimb. prestiti	Spese per conto terzi	Totale
Bastiglia	2.660	852	121	311	3.944
Bomporto	5.365	2.846	135	853	9.199
Campogalliano	6.438	1.398	183	944	8.963
Camposanto	2.702	316	185	244	3.448
Carpi	56.734	33.026	3.495	5.782	99.037
Castelfranco E.	19.885	5.125	356	6.408	31.775
Castelnuovo R.	11.543	2.694	367	1.335	15.939
Castelvetro	7.780	3.173	581	847	12.382
Cavezzo	6.924	1.737	342	653	9.656
Concordia	6.921	940	334	777	8.972
Fanano	3.492	1.195	248	240	5.175
Finale E.	14.699	5.935	2.389	1.889	24.913
Fiorano	17.077	4.187	1.057	1.630	23.950
Fiumalbo	2.036	441	123	177	2.777
Formigine	22.000	6.973	2.416	3.193	34.582
Frassinoro	2.779	2.406	121	386	5.692
Guiglia	3.462	4.132	193	445	8.232
Lama Mocogno	2.939	1.239	207	367	4.752
Maranello	15.250	6.746	973	2.154	25.123
Marano	3.769	1.675	259	277	5.980
Medolla	5.014	4.030	688	626	10.358
Mirandola	19.278	8.145	1.269	4.945	33.636
Modena	208.692	52.580	3.117	30.866	295.255
Montecreto	1.224	196	47	133	1.601
Montefiorino	2.203	4.148	145	230	6.726
Montese	5.823	2.377	1.257	597	10.055
Nonantola	10.445	5.106	400	1.358	17.310
Novi	5.907	1.998	957	1.545	10.407
Palagano	2.080	1.558	196	224	4.057
Pavullo	13.064	8.093	12.075	1.288	34.520
Pievepelago	3.247	2.026	273	235	5.781
Polinago	1.749	943	127	212	3.031
Prignano	2.440	851	106	329	3.727
Ravarino	5.190	543	285	956	6.975
Riolunato	1.329	1.569	87	159	3.143
San Cesario	4.319	1.203	100	527	6.149
San Felice	7.974	2.389	999	956	12.317
San Possidonio	3.042	620	192	295	4.149
San Prospero	3.859	597	479	494	5.429
Sassuolo	35.089	10.945	1.303	12.328	59.665
Savignano	6.711	889	250	630	8.481
Serramazzoni	5.512	985	387	684	7.569
Sestola	5.155	2.535	340	381	8.411
Soliera	9.867	2.269	545	772	13.453
Spilamberto	9.232	3.609	384	1.083	14.307
Vignola	20.156	9.178	559	2.068	31.961
Zocca	4.079	3.722	459	394	8.654
TOTALE	617.139	220.138	41.112	93.228	971.617

Tabella 3.2

Spese totali per titoli

Impegni nel 2008, quote %

Fonte: Certificato del conto consuntivo

Comuni	Spese correnti	Spese in conto capitale	Spese rimb. prestiti	Spese per conto terzi	Totale
Bastiglia	67,4	21,6	3,1	7,9	100,0
Bomporto	58,3	30,9	1,5	9,3	100,0
Campogalliano	71,8	15,6	2,0	10,5	100,0
Camposanto	78,4	9,2	5,4	7,1	100,0
Carpì	57,3	33,3	3,5	5,8	100,0
Castelfranco E.	62,6	16,1	1,1	20,2	100,0
Castelnuovo R.	72,4	16,9	2,3	8,4	100,0
Castelvetro	62,8	25,6	4,7	6,8	100,0
Cavezzo	71,7	18,0	3,5	6,8	100,0
Concordia	77,1	10,5	3,7	8,7	100,0
Fanano	67,5	23,1	4,8	4,6	100,0
Finale E.	59,0	23,8	9,6	7,6	100,0
Fiorano	71,3	17,5	4,4	6,8	100,0
Fiumalbo	73,3	15,9	4,4	6,4	100,0
Formigine	63,6	20,2	7,0	9,2	100,0
Frassinoro	48,8	42,3	2,1	6,8	100,0
Guiglia	42,1	50,2	2,3	5,4	100,0
Lama Mocogno	61,8	26,1	4,4	7,7	100,0
Maranello	60,7	26,9	3,9	8,6	100,0
Marano	63,0	28,0	4,3	4,6	100,0
Medolla	48,4	38,9	6,6	6,0	100,0
Mirandola	57,3	24,2	3,8	14,7	100,0
Modena	70,7	17,8	1,1	10,5	100,0
Montecreto	76,5	12,3	3,0	8,3	100,0
Montefiorino	32,7	61,7	2,2	3,4	100,0
Montese	57,9	23,6	12,5	5,9	100,0
Nonantola	60,3	29,5	2,3	7,8	100,0
Novi	56,8	19,2	9,2	14,8	100,0
Palagano	51,3	38,4	4,8	5,5	100,0
Pavullo	37,8	23,4	35,0	3,7	100,0
Pievepelago	56,2	35,0	4,7	4,1	100,0
Polinago	57,7	31,1	4,2	7,0	100,0
Prignano	65,5	22,8	2,8	8,8	100,0
Ravarino	74,4	7,8	4,1	13,7	100,0
Riolunato	42,3	49,9	2,8	5,1	100,0
San Cesario	70,2	19,6	1,6	8,6	100,0
San Felice	64,7	19,4	8,1	7,8	100,0
San Possidonio	73,3	14,9	4,6	7,1	100,0
San Prospero	71,1	11,0	8,8	9,1	100,0
Sassuolo	58,8	18,3	2,2	20,7	100,0
Savignano	79,1	10,5	3,0	7,4	100,0
Serramazzoni	72,8	13,0	5,1	9,0	100,0
Sestola	61,3	30,1	4,0	4,5	100,0
Soliera	73,3	16,9	4,1	5,7	100,0
Spilamberto	64,5	25,2	2,7	7,6	100,0
Vignola	63,1	28,7	1,8	6,5	100,0
Zocca	47,1	43,0	5,3	4,6	100,0
TOTALE	63,5	22,7	4,2	9,6	100,0

Tabella 3.3

Spese correnti per interventi: Titoli I per interventi

Impegni nel 2008, in migliaia di euro

Fonte: Certificato del conto consuntivo

Comuni	Personale	Acquisto di beni	Prestazioni di servizi	Utilizzo beni di terzi	Trasferimenti
Bastiglia	779	155	1.221	0	372
Bomporto	1.421	131	2.300	2	1.188
Campogalliano	2.041	230	1.607	23	2.173
Camposanto	871	53	1.192	17	319
Carpi	15.966	1.169	19.044	797	15.535
Castelfranco E.	4.719	2.086	4.532	290	7.380
Castelnuovo R.	2.210	1.055	2.031	258	5.073
Castelvetro	1.596	128	1.568	69	3.788
Cavezzo	2.352	541	2.788	28	816
Concordia	2.672	421	2.343	0	919
Fanano	979	148	1.663	21	138
Finale E.	5.119	413	5.305	130	1.596
Fiorano	4.690	1.600	5.280	462	3.243
Fiumalbo	615	112	838	2	281
Formigine	7.201	429	9.332	254	2.489
Frassinoro	645	518	1.190	13	209
Guiglia	1.125	147	1.466	32	418
Lama Mocogno	1.110	211	1.163	31	165
Maranello	4.776	1.676	5.153	554	1.469
Marano	869	135	1.734	23	691
Medolla	2.044	168	1.256	48	1.108
Mirandola	6.282	550	6.927	426	3.556
Modena	72.224	3.819	99.233	7.645	20.246
Montecreto	392	78	574	1	66
Montefiorino	654	96	1.039	12	158
Montese	1.901	513	2.752	9	111
Nonantola	3.804	204	4.863	142	731
Novi	1.651	89	1.295	9	2.013
Palagano	648	90	851	7	211
Pavullo	4.190	333	5.299	205	1.627
Pievepelago	805	195	1.597	7	247
Polinago	465	37	1.019	0	58
Prignano	978	257	651	0	329
Ravarino	1.405	151	2.497	9	792
Riolunato	455	121	599	11	40
San Cesario	1.755	363	1.641	20	290
San Felice	2.626	302	2.583	1	1.426
San Possidonio	930	112	1.160	30	518
San Prospero	1.362	150	1.290	28	589
Sassuolo	10.882	596	14.997	1.112	5.312
Savignano	1.257	88	1.605	68	3.406
Serramazzoni	1.902	208	2.145	27	648
Sestola	1.483	341	2.171	33	603
Soliera	2.425	87	3.065	354	3.298
Spilamberto	1.878	150	2.501	45	4.159
Vignola	3.881	1.388	4.127	297	9.522
Zocca	1.154	185	1.823	9	540
TOTALE	191.188	22.028	241.308	13.559	109.870

Tabella 3.3

Spese correnti per interventi: Titoli I per interventi

Impegni nel 2008, in migliaia di euro

Fonte: Certificato del conto consuntivo

Interessi passivi	Imposte e tasse	Oneri straordinari	Ammortamenti	Totale	Comuni
71	53	9	0	2.660	Bastiglia
62	246	16	0	5.365	Bomporto
135	204	25	0	6.438	Campogalliano
154	85	10	0	2.702	Camposanto
2.885	1.103	235	0	56.734	Carpi
381	455	41	0	19.885	Castelfranco E.
441	186	290	0	11.543	Castelnuovo R.
485	125	22	0	7.780	Castelvetro
278	110	12	0	6.924	Cavezzo
383	163	19	0	6.921	Concordia
263	150	131	0	3.492	Fanano
1.684	377	77	0	14.699	Finale E.
970	400	432	0	17.077	Fiorano
140	46	3	0	2.036	Fiumalbo
1.533	507	254	0	22.000	Formigine
162	42	0	0	2.779	Frassinoro
159	111	4	0	3.462	Guiglia
168	70	20	0	2.939	Lama Mocogno
1.038	293	291	0	15.250	Maranello
218	70	31	0	3.769	Marano
259	119	13	0	5.014	Medolla
930	522	85	0	19.278	Mirandola
1.831	3.635	60	0	208.692	Modena
88	25	0	0	1.224	Montecreto
194	44	5	0	2.203	Montefiorino
332	168	38	0	5.823	Montese
286	417	0	0	10.445	Nonantola
715	134	0	0	5.907	Novi
190	67	15	0	2.080	Palagano
1.078	286	47	0	13.064	Pavullo
329	63	4	0	3.247	Pievepelago
136	34	0	0	1.749	Polinago
163	62	0	0	2.440	Prignano
228	102	7	0	5.190	Ravarino
57	36	10	0	1.329	Riolunato
128	115	7	0	4.319	San Cesario
843	179	14	0	7.974	San Felice
204	86	2	0	3.042	San Possidonio
353	87	0	0	3.859	San Prospero
1.172	659	361	0	35.089	Sassuolo
182	106	0	0	6.711	Savignano
452	130	0	0	5.512	Serramazzoni
405	101	18	0	5.155	Sestola
447	183	7	0	9.867	Soliera
353	145	1	0	9.232	Spilamberto
521	313	107	0	20.156	Vignola
187	166	14	0	4.079	Zocca
23.674	12.776	2.736	0	617.139	TOTALE

Tabella 3.4

Spese correnti per interventi: Titoli I per interventi

Impegni nel 2008, quote % sul totale delle spese correnti

Fonte: Certificato del conto consuntivo

Comuni	Personale	Acquisto di beni	Prestazioni di servizi	Utilizzo beni di terzi	Trasferimenti
Bastiglia	29,3	5,8	45,9	0,0	14,0
Bomporto	26,5	2,4	42,9	0,0	22,1
Campogalliano	31,7	3,6	25,0	0,4	33,7
Camposanto	32,3	2,0	44,1	0,6	11,8
Carpi	28,1	2,1	33,6	1,4	27,4
Castelfranco E.	23,7	10,5	22,8	1,5	37,1
Castelnuovo R.	19,1	9,1	17,6	2,2	43,9
Castelvetro	20,5	1,6	20,1	0,9	48,7
Cavezzo	34,0	7,8	40,3	0,4	11,8
Concordia	38,6	6,1	33,9	0,0	13,3
Fanano	28,0	4,2	47,6	0,6	3,9
Finale E.	34,8	2,8	36,1	0,9	10,9
Fiorano	27,5	9,4	30,9	2,7	19,0
Fiumalbo	30,2	5,5	41,2	0,1	13,8
Formigine	32,7	2,0	42,4	1,2	11,3
Frassinoro	23,2	18,7	42,8	0,5	7,5
Guiglia	32,5	4,2	42,3	0,9	12,1
Lama Mocogno	37,8	7,2	39,6	1,1	5,6
Maranello	31,3	11,0	33,8	3,6	9,6
Marano	23,0	3,6	46,0	0,6	18,3
Medolla	40,8	3,4	25,0	1,0	22,1
Mirandola	32,6	2,9	35,9	2,2	18,4
Modena	34,6	1,8	47,5	3,7	9,7
Montecreto	32,0	6,4	46,9	0,0	5,4
Montefiorino	29,7	4,4	47,2	0,5	7,2
Montese	32,6	8,8	47,3	0,2	1,9
Nonantola	36,4	2,0	46,6	1,4	7,0
Novi	28,0	1,5	21,9	0,2	34,1
Palagano	31,1	4,3	40,9	0,4	10,2
Pavullo	32,1	2,5	40,6	1,6	12,5
Pievepelago	24,8	6,0	49,2	0,2	7,6
Polinago	26,6	2,1	58,3	0,0	3,3
Prignano	40,1	10,5	26,7	0,0	13,5
Ravarino	27,1	2,9	48,1	0,2	15,3
Riolunato	34,2	9,1	45,1	0,8	3,0
San Cesario	40,6	8,4	38,0	0,5	6,7
San Felice	32,9	3,8	32,4	0,0	17,9
San Possidonio	30,6	3,7	38,1	1,0	17,0
San Prospero	35,3	3,9	33,4	0,7	15,3
Sassuolo	31,0	1,7	42,7	3,2	15,1
Savignano	18,7	1,3	23,9	1,0	50,7
Serramazzoni	34,5	3,8	38,9	0,5	11,8
Sestola	28,8	6,6	42,1	0,6	11,7
Soliera	24,6	0,9	31,1	3,6	33,4
Spilamberto	20,3	1,6	27,1	0,5	45,1
Vignola	19,3	6,9	20,5	1,5	47,2
Zocca	28,3	4,5	44,7	0,2	13,2
TOTALE	31,0	3,6	39,1	2,2	17,8

Tabella 3.4

Spese correnti per interventi: Titoli I per interventi
 Impegni nel 2008, quote % sul totale delle spese correnti
 Fonte: Certificato del conto consuntivo

Interessi passivi	Imposte e tasse	Oneri straordinari	Ammortamenti	Totale	Comuni
2,7	2,0	0,3	0,0	100,0	Bastiglia
1,2	4,6	0,3	0,0	100,0	Bomporto
2,1	3,2	0,4	0,0	100,0	Campogalliano
5,7	3,1	0,4	0,0	100,0	Camposanto
5,1	1,9	0,4	0,0	100,0	Carpi
1,9	2,3	0,2	0,0	100,0	Castelfranco E.
3,8	1,6	2,5	0,0	100,0	Castelnuovo R.
6,2	1,6	0,3	0,0	100,0	Castelvetro
4,0	1,6	0,2	0,0	100,0	Cavezzo
5,5	2,4	0,3	0,0	100,0	Concordia
7,5	4,3	3,7	0,0	100,0	Fanano
11,5	2,6	0,5	0,0	100,0	Finale E.
5,7	2,3	2,5	0,0	100,0	Fiorano
6,9	2,2	0,1	0,0	100,0	Fiumalbo
7,0	2,3	1,2	0,0	100,0	Formigine
5,8	1,5	0,0	0,0	100,0	Frassinoro
4,6	3,2	0,1	0,0	100,0	Guiglia
5,7	2,4	0,7	0,0	100,0	Lama Mocogno
6,8	1,9	1,9	0,0	100,0	Maranello
5,8	1,9	0,8	0,0	100,0	Marano
5,2	2,4	0,2	0,0	100,0	Medolla
4,8	2,7	0,4	0,0	100,0	Mirandola
0,9	1,7	0,0	0,0	100,0	Modena
7,2	2,0	0,0	0,0	100,0	Montecreto
8,8	2,0	0,2	0,0	100,0	Montefiorino
5,7	2,9	0,7	0,0	100,0	Montese
2,7	4,0	0,0	0,0	100,0	Nonantola
12,1	2,3	0,0	0,0	100,0	Novi
9,2	3,2	0,7	0,0	100,0	Palagano
8,3	2,2	0,4	0,0	100,0	Pavullo
10,1	1,9	0,1	0,0	100,0	Pievepelago
7,8	1,9	0,0	0,0	100,0	Polinago
6,7	2,6	0,0	0,0	100,0	Prignano
4,4	2,0	0,1	0,0	100,0	Ravarino
4,3	2,7	0,7	0,0	100,0	Riolunato
3,0	2,7	0,2	0,0	100,0	San Cesario
10,6	2,2	0,2	0,0	100,0	San Felice
6,7	2,8	0,1	0,0	100,0	San Possidonio
9,1	2,2	0,0	0,0	100,0	San Prospero
3,3	1,9	1,0	0,0	100,0	Sassuolo
2,7	1,6	0,0	0,0	100,0	Savignano
8,2	2,4	0,0	0,0	100,0	Serramazzone
7,9	1,9	0,3	0,0	100,0	Sestola
4,5	1,9	0,1	0,0	100,0	Soliera
3,8	1,6	0,0	0,0	100,0	Spilamberto
2,6	1,6	0,5	0,0	100,0	Vignola
4,6	4,1	0,4	0,0	100,0	Zocca
3,8	2,1	0,4	0,0	100,0	TOTALE

Tabella 3.5

Spese correnti per funzioni: Titolo I per funzioni

Impegni nel 2008, in migliaia di euro

Fonte: Certificato del conto consuntivo

Comuni	Generali di amministraz.	Relative alla giustizia	Polizia locale	Istruzione pubblica	Cultura e beni cultur.	Settore sport. e ricr.
Bastiglia	1.194	0	0	369	97	33
Bomporto	2.685	0	0	898	180	254
Campogalliano	3.003	0	12	36	358	524
Camposanto	769	0	111	429	93	61
Carpi	14.888	113	2.201	11.592	5.860	1.768
Castelfranco E.	4.807	0	955	4.033	878	485
Castelnuovo R.	3.053	0	458	1.042	454	296
Castelvetro	2.367	0	247	735	329	313
Cavezzo	1.213	2	267	535	233	280
Concordia	1.689	0	295	715	475	74
Fanano	760	0	144	469	45	60
Finale E.	4.567	46	480	1.839	501	490
Fiorano	5.137	0	716	2.581	1.365	573
Fiumalbo	590	0	73	144	9	20
Formigine	8.115	0	991	3.930	984	645
Frassinoro	1.126	0	31	316	138	41
Guiglia	1.158	0	142	584	19	105
Lama Mocogno	935	0	81	410	80	130
Maranello	4.301	0	740	3.406	788	393
Marano	1.247	0	122	600	205	143
Medolla	1.456	1	206	774	363	161
Mirandola	7.112	94	887	2.537	1.044	619
Modena	37.141	1.435	10.619	34.801	13.153	5.046
Montecreto	471	0	17	72	0	25
Montefiorino	592	0	41	378	9	59
Montese	1.090	0	120	380	99	59
Nonantola	3.705	0	272	1.577	991	72
Novi	1.924	0	302	1.106	225	148
Palagano	742	0	46	376	16	50
Pavullo	3.554	51	637	2.103	740	385
Pievepelago	746	0	134	375	60	197
Polinago	563	0	45	137	0	0
Prignano	954	0	64	577	1	106
Ravarino	1.867	0	0	697	140	127
Riolunato	436	0	47	122	6	41
San Cesario	1.608	0	182	523	302	128
San Felice	2.132	0	439	969	454	225
San Possidonio	957	0	131	528	57	55
San Prospero	1.396	0	255	528	100	82
Sassuolo	9.929	219	2.869	5.839	1.672	304
Savignano	3.650	0	508	87	425	141
Serramazzoni	2.003	0	275	1.213	74	146
Sestola	1.168	0	144	333	18	1.267
Soliera	4.756	0	0	214	767	169
Spilamberto	2.938	0	367	917	450	297
Vignola	5.266	37	910	3.228	905	448
Zocca	1.463	0	136	513	68	189
TOTALE	163.224	1.998	27.723	95.567	35.232	17.233

Tabella 3.5

Spese correnti per funzioni: Titolo I per funzioni

Impegni nel 2008, in migliaia di euro

Fonte: Certificato del conto consuntivo

Campo turistico	Viabilità e trasporti	Territorio e ambiente	Settore sociale	Sviluppo economico	Servizi produttivi	Totale	Comuni
0	50	571	295	0	0	2.660	Bastiglia
0	86	279	863	0	0	5.365	Bomporto
0	605	742	917	0	185	6.438	Campogalliano
0	185	529	466	0	1	2.702	Camposanto
112	4.291	3.428	10.922	0	119	56.734	Carpi
0	1.503	1.612	3.375	0	2.176	19.885	Castelfranco E.
0	491	2.811	1.449	0	1.217	11.543	Castelnuovo R.
0	732	1.694	1.093	0	13	7.780	Castelvetro
0	379	352	2.965	0	593	6.924	Cavezzo
0	443	151	2.923	0	0	6.921	Concordia
146	455	1.039	270	0	102	3.492	Fanano
0	1.064	757	4.763	0	31	14.699	Finale E.
0	292	984	3.675	0	1.579	17.077	Fiorano
109	267	674	76	0	69	2.036	Fiumalbo
25	1.208	1.144	4.666	0	0	22.000	Formigine
51	392	460	205	0	0	2.779	Frassinoro
34	301	671	419	0	0	3.462	Guiglia
57	429	603	188	0	0	2.939	Lama Mocogno
0	311	853	2.617	0	1.544	15.250	Maranello
11	278	740	397	0	0	3.769	Marano
0	253	105	1.584	0	0	5.014	Medolla
28	933	1.087	4.402	0	46	19.278	Mirandola
0	9.940	18.886	73.224	0	0	208.692	Modena
35	238	289	69	0	4	1.224	Montecreto
68	361	424	221	0	46	2.203	Montefiorino
93	467	952	2.564	0	0	5.823	Montese
0	447	520	2.605	0	0	10.445	Nonantola
0	583	360	1.205	0	0	5.907	Novi
15	263	378	182	0	0	2.080	Palagano
104	788	917	3.601	0	42	13.064	Pavullo
114	358	945	293	0	8	3.247	Pievepelago
22	177	662	141	0	0	1.749	Polinago
38	256	101	301	0	42	2.440	Prignano
0	83	168	2.094	0	7	5.190	Ravarino
66	168	298	133	0	6	1.329	Riolunato
0	293	236	988	0	5	4.319	San Cesario
0	619	1.439	1.499	0	0	7.974	San Felice
0	225	600	463	0	0	3.042	San Possidonio
0	304	212	918	0	0	3.859	San Prospero
0	463	2.406	10.857	0	0	35.089	Sassuolo
46	281	1.424	110	0	0	6.711	Savignano
97	363	422	805	0	34	5.512	Serramazzoni
316	642	907	332	0	15	5.155	Sestola
0	763	925	1.820	0	297	9.867	Soliera
110	629	2.082	1.111	0	0	9.232	Spilamberto
389	1.151	4.230	1.817	0	1.233	20.156	Vignola
39	478	664	459	0	0	4.079	Zocca
2.125	35.290	61.736	156.341	0	9.414	617.139	TOTALE

Tabella 3.6

Spese correnti per funzioni: Titolo I per funzioni
 Impegni nel 2008, quote % sul totale delle spese correnti
 Fonte: Certificato del conto consuntivo

Comuni	Generali di amministr.az.	Relative alla giustizia	Polizia locale	Istruzione pubblica	Cultura e beni cultur.	Settore sport. e ricr.
Bastiglia	44,9	0,0	0,0	13,9	3,6	1,2
Bomporto	50,1	0,0	0,0	16,7	3,4	4,7
Campogalliano	46,6	0,0	0,2	0,6	5,6	8,1
Camposanto	28,5	0,0	4,1	15,9	3,5	2,2
Carpi	26,2	0,2	3,9	20,4	10,3	3,1
Castelfranco E.	24,2	0,0	4,8	20,3	4,4	2,4
Castelnuovo R.	26,5	0,0	4,0	9,0	3,9	2,6
Castelvetro	30,4	0,0	3,2	9,5	4,2	4,0
Cavezzo	17,5	0,0	3,9	7,7	3,4	4,0
Concordia	24,4	0,0	4,3	10,3	6,9	1,1
Fanano	21,8	0,0	4,1	13,4	1,3	1,7
Finale E.	31,1	0,3	3,3	12,5	3,4	3,3
Fiorano	30,1	0,0	4,2	15,1	8,0	3,4
Fiumalbo	29,0	0,0	3,6	7,1	0,4	1,0
Formigine	36,9	0,0	4,5	17,9	4,5	2,9
Frassinoro	40,5	0,0	1,1	11,4	5,0	1,5
Guiglia	33,4	0,0	4,1	16,9	0,6	3,0
Lama Mocogno	31,8	0,0	2,8	13,9	2,7	4,4
Maranello	28,2	0,0	4,9	22,3	5,2	2,6
Marano	33,1	0,0	3,2	15,9	5,4	3,8
Medolla	29,0	0,0	4,1	15,4	7,2	3,2
Mirandola	36,9	0,5	4,6	13,2	5,4	3,2
Modena	17,8	0,7	5,1	16,7	6,3	2,4
Montecreto	38,5	0,0	1,4	5,9	0,0	2,1
Montefiorino	26,9	0,0	1,9	17,1	0,4	2,7
Montese	18,7	0,0	2,1	6,5	1,7	1,0
Nonantola	35,5	0,0	2,6	15,1	9,5	0,7
Novi	32,6	0,0	5,1	18,7	3,8	2,5
Palagano	35,7	0,0	2,2	18,1	0,8	2,4
Pavullo	27,2	0,4	4,9	16,1	5,7	2,9
Pievepelago	23,0	0,0	4,1	11,5	1,9	6,1
Polinago	32,2	0,0	2,6	7,8	0,0	0,0
Prignano	39,1	0,0	2,6	23,6	0,0	4,3
Ravarino	36,0	0,0	0,0	13,4	2,7	2,4
Riolunato	32,8	0,0	3,5	9,2	0,4	3,1
San Cesario	37,2	0,0	4,2	12,1	7,0	3,0
San Felice	26,7	0,0	5,5	12,2	5,7	2,8
San Possidonio	31,4	0,0	4,3	17,4	1,9	1,8
San Prospero	36,2	0,0	6,6	13,7	2,6	2,1
Sassuolo	28,3	0,6	8,2	16,6	4,8	0,9
Savignano	54,4	0,0	7,6	1,3	6,3	2,1
Serramazzoni	36,3	0,0	5,0	22,0	1,3	2,6
Sestola	22,7	0,0	2,8	6,5	0,4	24,6
Soliera	48,2	0,0	0,0	2,2	7,8	1,7
Spilamberto	31,8	0,0	4,0	9,9	4,9	3,2
Vignola	26,1	0,2	4,5	16,0	4,5	2,2
Zocca	35,9	0,0	3,3	12,6	1,7	4,6
TOTALE	26,4	0,3	4,5	15,5	5,7	2,8

Tabella 3.6

Spese correnti per funzioni: Titolo I per funzioni

Impegni nel 2008, quote % sul totale delle spese correnti

Fonte: Certificato del conto consuntivo

Campo turistico	Viabilità e trasporti	Territorio e ambiente	Settore sociale	Sviluppo economico	Servizi produttivi	Totale	Comuni
0,0	1,9	21,5	11,1	0,0	0,0	100,0	Bastiglia
0,0	1,6	5,2	16,1	0,0	0,0	100,0	Bomporto
0,0	9,4	11,5	14,2	0,0	2,9	100,0	Campogalliano
0,0	6,8	19,6	17,2	0,0	0,0	100,0	Camposanto
0,2	7,6	6,0	19,3	0,0	0,2	100,0	Carpi
0,0	7,6	8,1	17,0	0,0	10,9	100,0	Castelfranco E.
0,0	4,3	24,3	12,6	0,0	10,5	100,0	Castelnuovo R.
0,0	9,4	21,8	14,0	0,0	0,2	100,0	Castelvetro
0,0	5,5	5,1	42,8	0,0	8,6	100,0	Cavezzo
0,0	6,4	2,2	42,2	0,0	0,0	100,0	Concordia
4,2	13,0	29,8	7,7	0,0	2,9	100,0	Fanano
0,0	7,2	5,1	32,4	0,0	0,2	100,0	Finale E.
0,0	1,7	5,8	21,5	0,0	9,2	100,0	Fiorano
5,4	13,1	33,1	3,8	0,0	3,4	100,0	Fiumalbo
0,1	5,5	5,2	21,2	0,0	0,0	100,0	Formigine
1,8	14,1	16,5	7,4	0,0	0,0	100,0	Frassinoro
1,0	8,7	19,4	12,1	0,0	0,0	100,0	Guiglia
1,9	14,6	20,5	6,4	0,0	0,0	100,0	Lama Mocogno
0,0	2,0	5,6	17,2	0,0	10,1	100,0	Maranello
0,3	7,4	19,6	10,5	0,0	0,0	100,0	Marano
0,0	5,0	2,1	31,6	0,0	0,0	100,0	Medolla
0,1	4,8	5,6	22,8	0,0	0,2	100,0	Mirandola
0,0	4,8	9,0	35,1	0,0	0,0	100,0	Modena
2,9	19,4	23,6	5,6	0,0	0,3	100,0	Montecreto
3,1	16,4	19,3	10,0	0,0	2,1	100,0	Montefiorino
1,6	8,0	16,4	44,0	0,0	0,0	100,0	Montese
0,0	4,3	5,0	24,9	0,0	0,0	100,0	Nonantola
0,0	9,9	6,1	20,4	0,0	0,0	100,0	Novi
0,7	12,7	18,2	8,7	0,0	0,0	100,0	Palagano
0,8	6,0	7,0	27,6	0,0	0,3	100,0	Pavullo
3,5	11,0	29,1	9,0	0,0	0,2	100,0	Pievepelago
1,2	10,1	37,8	8,1	0,0	0,0	100,0	Polinago
1,6	10,5	4,1	12,3	0,0	1,7	100,0	Prignano
0,0	1,6	3,2	40,3	0,0	0,1	100,0	Ravarino
5,0	12,6	22,5	10,0	0,0	0,4	100,0	Riolunato
0,0	6,8	5,5	22,9	0,0	0,1	100,0	San Cesario
0,0	7,8	18,0	18,8	0,0	0,0	100,0	San Felice
0,0	7,4	19,7	15,2	0,0	0,0	100,0	San Possidonio
0,0	7,9	5,5	23,8	0,0	0,0	100,0	San Prospero
0,0	1,3	6,9	30,9	0,0	0,0	100,0	Sassuolo
0,7	4,2	21,2	1,6	0,0	0,0	100,0	Savignano
1,8	6,6	7,7	14,6	0,0	0,6	100,0	Serramazzoni
6,1	12,4	17,6	6,4	0,0	0,3	100,0	Sestola
0,0	7,7	9,4	18,4	0,0	3,0	100,0	Soliera
1,2	6,8	22,6	12,0	0,0	0,0	100,0	Spilamberto
1,9	5,7	21,0	9,0	0,0	6,1	100,0	Vignola
0,9	11,7	16,3	11,3	0,0	0,0	100,0	Zocca
0,3	5,7	10,0	25,3	0,0	1,5	100,0	TOTALE

Tabella 3.7

Spese in conto capitale per interventi: Titolo II per interventi

Impegni nel 2008, in migliaia di euro

Fonte: Certificato del conto consuntivo

Comuni	Acquisto di beni immobili	Espropri e servitù	Acq. beni lav. economia	Util. beni lav. economia	Acquisto beni modili	Incarichi pofess. est.
Bastiglia	452	17	38	0	66	99
Bomporto	2.684	0	0	0	127	0
Campogalliano	1.133	0	0	0	149	0
Camposanto	170	0	0	0	24	38
Carpì	11.483	0	0	0	214	0
Castelfranco E.	4.424	0	0	0	546	69
Castelnuovo R.	2.013	0	0	0	214	55
Castelvetro	1.700	0	0	0	134	56
Cavezzo	1.622	0	0	0	46	19
Concordia	432	0	115	0	262	105
Fanano	960	0	6	0	141	16
Finale E.	5.656	0	0	0	127	107
Fiorano	2.206	0	106	0	315	209
Fiumalbo	251	0	0	0	37	25
Formigine	5.949	0	0	0	228	85
Frassinoro	1.223	0	0	0	82	0
Guiglia	576	0	0	0	146	25
Lama Mocogno	1.095	0	0	0	101	9
Maranello	6.215	0	0	0	180	98
Marano	781	9	0	0	61	79
Medolla	1.066	0	0	0	64	6
Mirandola	5.780	0	0	0	544	64
Modena	44.504	0	0	0	2.036	181
Montecreto	178	0	0	0	1	15
Montefiorino	1.944	0	0	0	2.027	0
Montese	1.236	0	0	0	191	0
Nonantola	1.644	0	0	0	126	125
Novi	1.688	0	0	0	194	55
Palagano	1.495	0	0	0	4	10
Pavullo	7.773	0	0	0	140	147
Pievepelago	1.931	0	0	0	53	18
Polinago	715	0	8	0	194	0
Prignano	588	0	0	0	185	60
Ravarino	0	0	294	20	18	35
Riolunato	1.544	0	6	0	18	0
San Cesario	984	0	0	0	98	55
San Felice	1.722	0	0	0	193	183
San Possidonio	316	0	0	0	17	27
San Prospero	517	0	0	0	32	40
Sassuolo	338	5.300	0	0	781	63
Savignano	714	0	0	0	50	0
Serramazzoni	710	0	0	3	84	163
Sestola	2.525	0	0	0	5	0
Soliera	2.043	40	0	0	67	0
Spilamberto	3.286	0	0	0	145	52
Vignola	8.410	0	0	0	263	111
Zocca	1.822	0	142	0	120	0
TOTALE	146.497	5.366	716	23	10.850	2.503

Tabella 3.7

Spese in conto capitale per interventi: Titolo II per interventi

Impegni nel 2008, in migliaia di euro

Fonte: Certificato del conto consuntivo

Trasferimenti di capitale	Partecipazioni azionarie	Conferimenti di capitale	Concessione di crediti	Totale	Comuni
180	0	0	0	852	Bastiglia
35	0	0	0	2.846	Bomporto
117	0	0	0	1.398	Campogalliano
84	0	0	0	316	Camposanto
2.036	0	0	19.293	33.026	Carpi
86	0	0	0	5.125	Castelfranco E.
412	0	0	0	2.694	Castelnuovo R.
373	0	60	850	3.173	Castelvetro
49	0	0	0	1.737	Cavezzo
12	0	13	0	940	Concordia
62	0	10	0	1.195	Fanano
46	0	0	0	5.935	Finale E.
270	0	580	500	4.187	Fiorano
128	0	0	0	441	Fiumalbo
671	0	0	40	6.973	Formigine
1.101	0	0	0	2.406	Frassinoro
186	0	0	3.199	4.132	Guiglia
34	0	0	0	1.239	Lama Mocogno
252	0	0	0	6.746	Maranello
115	0	0	630	1.675	Marano
45	0	0	2.849	4.030	Medolla
385	0	0	1.373	8.145	Mirandola
4.221	60	0	1.578	52.580	Modena
2	0	0	0	196	Montecreto
178	0	0	0	4.148	Montefiorino
0	0	0	949	2.377	Montese
108	0	0	3.103	5.106	Nonantola
61	0	0	0	1.998	Novi
49	0	0	0	1.558	Palagano
26	0	0	7	8.093	Pavullo
25	0	0	0	2.026	Pievepelago
26	0	0	0	943	Polinago
19	0	0	0	851	Prignano
177	0	0	0	543	Ravarino
1	0	0	0	1.569	Riolunato
66	0	0	0	1.203	San Cesario
41	0	0	250	2.389	San Felice
10	0	0	250	620	San Possidonio
8	0	0	0	597	San Prospero
4.320	0	100	42	10.945	Sassuolo
125	0	0	0	889	Savignano
26	0	0	0	985	Serramazzone
0	0	0	5	2.535	Sestola
119	0	0	0	2.269	Soliera
126	0	0	0	3.609	Spilamberto
384	0	10	0	9.178	Vignola
139	0	0	1.499	3.722	Zocca
16.932	60	773	36.418	220.138	TOTALE

Tabella 3.8

Spese in conto capitale per interventi: Titolo II per interventi

Impegni nel 2008, quote % sul totale delle spese in conto capitale

Fonte: Certificato del conto consuntivo

Comuni	Acquisto di beni immobili	Espropri e servitù	Acq. beni lav. economia	Util. beni lav. economia	Acquisto beni modili	Incarichi pofess. est.
Bastiglia	53,0	2,0	4,5	0,0	7,7	11,6
Bomporto	94,3	0,0	0,0	0,0	4,5	0,0
Campogalliano	81,0	0,0	0,0	0,0	10,6	0,0
Camposanto	53,6	0,0	0,0	0,0	7,7	12,1
Carpì	34,8	0,0	0,0	0,0	0,6	0,0
Castelfranco E.	86,3	0,0	0,0	0,0	10,7	1,4
Castelnuovo R.	74,7	0,0	0,0	0,0	7,9	2,0
Castelvetro	53,6	0,0	0,0	0,0	4,2	1,8
Cavezzo	93,4	0,0	0,0	0,0	2,7	1,1
Concordia	46,0	0,0	12,3	0,0	27,9	11,2
Fanano	80,3	0,0	0,5	0,0	11,8	1,3
Finale E.	95,3	0,0	0,0	0,0	2,1	1,8
Fiorano	52,7	0,0	2,5	0,0	7,5	5,0
Fiumalbo	56,9	0,0	0,0	0,0	8,3	5,7
Formigine	85,3	0,0	0,0	0,0	3,3	1,2
Frassinoro	50,8	0,0	0,0	0,0	3,4	0,0
Guiglia	13,9	0,0	0,0	0,0	3,5	0,6
Lama Mocogno	88,4	0,0	0,0	0,0	8,2	0,7
Maranello	92,1	0,0	0,0	0,0	2,7	1,5
Marano	46,6	0,5	0,0	0,0	3,6	4,7
Medolla	26,4	0,0	0,0	0,0	1,6	0,1
Mirandola	71,0	0,0	0,0	0,0	6,7	0,8
Modena	84,6	0,0	0,0	0,0	3,9	0,3
Montecreto	90,7	0,0	0,0	0,0	0,6	7,6
Montefiorino	46,9	0,0	0,0	0,0	48,9	0,0
Montese	52,0	0,0	0,0	0,0	8,0	0,0
Nonantola	32,2	0,0	0,0	0,0	2,5	2,4
Novi	84,5	0,0	0,0	0,0	9,7	2,8
Palagano	95,9	0,0	0,0	0,0	0,2	0,6
Pavullo	96,1	0,0	0,0	0,0	1,7	1,8
Pievepelago	95,3	0,0	0,0	0,0	2,6	0,9
Polinago	75,9	0,0	0,8	0,0	20,5	0,0
Prignano	69,1	0,0	0,0	0,0	21,7	7,0
Ravarino	0,0	0,0	54,2	3,6	3,3	6,4
Riolunato	98,4	0,0	0,4	0,0	1,1	0,0
San Cesario	81,8	0,0	0,0	0,0	8,1	4,6
San Felice	72,1	0,0	0,0	0,0	8,1	7,6
San Possidonio	50,9	0,0	0,0	0,0	2,8	4,4
San Prospero	86,5	0,0	0,0	0,0	5,4	6,7
Sassuolo	3,1	48,4	0,0	0,0	7,1	0,6
Savignano	80,3	0,0	0,0	0,0	5,7	0,0
Serramazzoni	72,0	0,0	0,0	0,3	8,5	16,5
Sestola	99,6	0,0	0,0	0,0	0,2	0,0
Soliera	90,0	1,8	0,0	0,0	3,0	0,0
Spilamberto	91,1	0,0	0,0	0,0	4,0	1,4
Vignola	91,6	0,0	0,0	0,0	2,9	1,2
Zocca	49,0	0,0	3,8	0,0	3,2	0,0
TOTALE	66,5	2,4	0,3	0,0	4,9	1,1

Tabella 3.8

Spese in conto capitale per interventi: Titolo II per interventi

Impegni nel 2008, quote % sul totale delle spese in conto capitale

Fonte: Certificato del conto consuntivo

Trasferimenti di capitale	Partecipazioni azionarie	Conferimenti di capitale	Concessione di crediti	Totale	Comuni
21,1	0,0	0,0	0,0	100,0	Bastiglia
1,2	0,0	0,0	0,0	100,0	Bomporto
8,4	0,0	0,0	0,0	100,0	Campogalliano
26,5	0,0	0,0	0,0	100,0	Camposanto
6,2	0,0	0,0	58,4	100,0	Carpi
1,7	0,0	0,0	0,0	100,0	Castelfranco E.
15,3	0,0	0,0	0,0	100,0	Castelnuovo R.
11,8	0,0	1,9	26,8	100,0	Castelvetro
2,8	0,0	0,0	0,0	100,0	Cavezzo
1,3	0,0	1,4	0,0	100,0	Concordia
5,2	0,0	0,8	0,0	100,0	Fanano
0,8	0,0	0,0	0,0	100,0	Finale E.
6,4	0,0	13,9	11,9	100,0	Fiorano
29,1	0,0	0,0	0,0	100,0	Fiumalbo
9,6	0,0	0,0	0,6	100,0	Formigine
45,7	0,0	0,0	0,0	100,0	Frassinoro
4,5	0,0	0,0	77,4	100,0	Guiglia
2,7	0,0	0,0	0,0	100,0	Lama Mocogno
3,7	0,0	0,0	0,0	100,0	Maranello
6,9	0,0	0,0	37,6	100,0	Marano
1,1	0,0	0,0	70,7	100,0	Medolla
4,7	0,0	0,0	16,9	100,0	Mirandola
8,0	0,1	0,0	3,0	100,0	Modena
1,0	0,0	0,0	0,0	100,0	Montecreto
4,3	0,0	0,0	0,0	100,0	Montefiorino
0,0	0,0	0,0	39,9	100,0	Montese
2,1	0,0	0,0	60,8	100,0	Nonantola
3,0	0,0	0,0	0,0	100,0	Novi
3,2	0,0	0,0	0,0	100,0	Palagano
0,3	0,0	0,0	0,1	100,0	Pavullo
1,2	0,0	0,0	0,0	100,0	Pievepelago
2,8	0,0	0,0	0,0	100,0	Polinago
2,2	0,0	0,0	0,0	100,0	Prignano
32,5	0,0	0,0	0,0	100,0	Ravarino
0,0	0,0	0,0	0,0	100,0	Riolunato
5,5	0,0	0,0	0,0	100,0	San Cesario
1,7	0,0	0,0	10,5	100,0	San Felice
1,6	0,0	0,0	40,3	100,0	San Possidonio
1,4	0,0	0,0	0,0	100,0	San Prospero
39,5	0,0	0,9	0,4	100,0	Sassuolo
14,1	0,0	0,0	0,0	100,0	Savignano
2,7	0,0	0,0	0,0	100,0	Serramazzone
0,0	0,0	0,0	0,2	100,0	Sestola
5,2	0,0	0,0	0,0	100,0	Soliera
3,5	0,0	0,0	0,0	100,0	Spilamberto
4,2	0,0	0,1	0,0	100,0	Vignola
3,7	0,0	0,0	40,3	100,0	Zocca
7,7	0,0	0,4	16,5	100,0	TOTALE

Tabella 3.9

Spese in conto capitale per funzioni: Titolo II per funzioni

Impegni nel 2008, in migliaia di euro

Fonte: Certificato del conto consuntivo

Comuni	Generali di amministr.az.	Relative alla giustizia	Polizia locale	Istruzione pubblica	Cultura e beni cultur.	Settore sport. e ricr.
Bastiglia	324	0	0	47	14	13
Bomporto	262	0	0	243	9	270
Campogalliano	509	0	0	0	28	64
Camposanto	29	0	0	8	0	0
Carpì	24.520	0	0	967	327	706
Castelfranco E.	147	0	142	1.875	1.064	65
Castelnuovo R.	217	0	0	721	0	100
Castelvetro	1.215	0	82	117	3	198
Cavezzo	68	0	0	574	14	430
Concordia	114	0	88	127	35	30
Fanano	82	0	14	90	0	257
Finale E.	3.471	0	0	315	126	21
Fiorano	1.222	0	0	233	554	47
Fiumalbo	22	0	0	0	5	41
Formigine	1.625	0	52	436	11	350
Frassinoro	1.125	0	0	145	0	574
Guiglia	3.246	0	25	299	7	19
Lama Mocogno	22	0	0	296	0	82
Maranello	1.045	0	26	848	2.367	140
Marano	685	0	0	35	20	416
Medolla	3.059	0	0	62	26	10
Mirandola	4.705	0	445	165	346	173
Modena	18.501	0	214	3.460	2.800	3.738
Montecreto	44	0	0	0	0	30
Montefiorino	2.114	0	0	21	23	241
Montese	966	0	17	58	0	5
Nonantola	3.358	0	0	30	187	10
Novi	748	0	0	209	120	63
Palagano	25	0	0	0	40	1.233
Pavullo	1.097	0	118	3.166	99	178
Pievepelago	127	0	0	79	0	1.463
Polinago	42	0	0	85	0	50
Prignano	20	0	0	20	0	0
Ravarino	165	0	0	18	0	20
Riolunato	737	0	0	0	18	0
San Cesario	160	0	7	119	10	199
San Felice	61	0	22	171	94	185
San Possidonio	264	0	8	166	0	30
San Prospero	155	0	4	24	0	40
Sassuolo	7.277	0	215	266	1.443	0
Savignano	128	0	0	240	0	138
Serramazzoni	116	0	0	89	0	10
Sestola	658	0	0	586	0	668
Soliera	206	0	0	1.152	22	45
Spilamberto	538	0	0	29	0	245
Vignola	920	0	0	590	64	410
Zocca	1.753	0	0	229	446	166
TOTALE	87.892	0	1.480	18.411	10.321	13.173

Tabella 3.9

Spese in conto capitale per funzioni: Titolo II per funzioni

Impegni nel 2008, in migliaia di euro

Fonte: Certificato del conto consuntivo

Campo turistico	Viabilità e trasporti	Territorio e ambiente	Settore sociale	Sviluppo economico	Servizi produttivi	Totale	Comuni
0	200	91	156	0	0	852	Bastiglia
0	1.735	209	118	0	0	2.846	Bomporto
0	246	268	284	0	0	1.398	Campogalliano
0	180	99	0	0	0	316	Camposanto
0	5.397	500	508	0	0	33.026	Carpi
0	1.180	637	10	0	5	5.125	Castelfranco E.
0	698	394	539	0	0	2.694	Castelnuovo R.
0	1.144	327	5	0	60	3.173	Castelvetro
0	192	7	27	0	5	1.737	Cavezzo
0	415	99	12	0	0	940	Concordia
6	273	443	20	0	10	1.195	Fanano
0	1.689	140	173	0	0	5.935	Finale E.
0	767	1.184	158	0	5	4.187	Fiorano
0	287	81	0	0	5	441	Fiumalbo
0	1.995	1.000	1.505	0	0	6.973	Formigine
0	410	78	36	0	0	2.406	Frassinoro
0	423	102	11	0	0	4.132	Guiglia
43	682	32	74	0	0	1.239	Lama Mocogno
0	500	952	868	0	0	6.746	Maranello
0	381	84	53	0	0	1.675	Marano
0	307	322	244	0	0	4.030	Medolla
0	1.134	381	788	0	0	8.145	Mirandola
0	13.561	7.018	3.287	0	0	52.580	Modena
0	108	15	0	0	0	196	Montecreto
1	488	661	599	0	0	4.148	Montefiorino
3	303	285	740	0	0	2.377	Montese
0	666	623	231	0	0	5.106	Nonantola
0	569	253	36	0	0	1.998	Novi
0	155	106	0	0	0	1.558	Palagano
2	848	1.231	1.353	0	0	8.093	Pavullo
0	286	56	15	0	0	2.026	Pievepelago
0	475	30	262	0	0	943	Polinago
0	631	106	75	0	0	851	Prignano
0	228	59	54	0	0	543	Ravarino
0	808	7	0	0	0	1.569	Riolunato
0	578	117	5	0	8	1.203	San Cesario
0	744	1.094	18	0	0	2.389	San Felice
0	33	108	10	0	0	620	San Possidonio
0	267	50	57	0	0	597	San Prospero
0	25	913	763	0	0	10.945	Sassuolo
10	0	365	8	0	0	889	Savignano
14	89	645	0	0	0	985	Serramazzoni
0	404	141	78	0	0	2.535	Sestola
0	595	240	9	0	0	2.269	Soliera
0	561	831	1.405	0	0	3.609	Spilamberto
0	2.969	1.174	2.995	33	10	9.178	Vignola
31	681	126	290	0	0	3.722	Zocca
110	46.305	23.682	17.881	33	107	220.138	TOTALE

Tabella 3.10

Spese in conto capitale per funzioni: Titolo II per funzioni

Impegni nel 2008, quote % sul totale delle spese in conto capitale

Fonte: Certificato del conto consuntivo

Comuni	Generali di amministr.az.	Relative alla giustizia	Polizia locale	Istruzione pubblica	Cultura e beni cultur.	Settore sport. e ricr.
Bastiglia	38,0	0,0	0,0	5,5	1,6	1,6
Bomporto	9,2	0,0	0,0	8,6	0,3	9,5
Campogalliano	36,4	0,0	0,0	0,0	2,0	4,6
Camposanto	9,1	0,0	0,0	2,7	0,0	0,0
Carpì	74,2	0,0	0,0	2,9	1,0	2,1
Castelfranco E.	2,9	0,0	2,8	36,6	20,8	1,3
Castelnuovo R.	8,0	0,0	0,0	26,8	0,0	3,7
Castelvetro	38,3	0,0	2,6	3,7	0,1	6,2
Cavezzo	3,9	0,0	0,0	33,0	0,8	24,8
Concordia	12,1	0,0	9,4	13,6	3,7	3,2
Fanano	6,9	0,0	1,2	7,5	0,0	21,5
Finale E.	58,5	0,0	0,0	5,3	2,1	0,4
Fiorano	29,2	0,0	0,0	5,6	13,2	1,1
Fiumalbo	5,0	0,0	0,0	0,0	1,1	9,3
Formigine	23,3	0,0	0,7	6,2	0,2	5,0
Frassinoro	46,8	0,0	0,0	6,0	0,0	23,9
Guiglia	78,6	0,0	0,6	7,2	0,2	0,5
Lama Mocogno	1,8	0,0	0,0	23,9	0,0	6,6
Maranello	15,5	0,0	0,4	12,6	35,1	2,1
Marano	40,9	0,0	0,0	2,1	1,2	24,9
Medolla	75,9	0,0	0,0	1,5	0,7	0,2
Mirandola	57,8	0,0	5,5	2,0	4,2	2,1
Modena	35,2	0,0	0,4	6,6	5,3	7,1
Montecreto	22,2	0,0	0,0	0,0	0,0	15,3
Montefiorino	51,0	0,0	0,0	0,5	0,6	5,8
Montese	40,6	0,0	0,7	2,5	0,0	0,2
Nonantola	65,8	0,0	0,0	0,6	3,7	0,2
Novi	37,4	0,0	0,0	10,5	6,0	3,2
Palagano	1,6	0,0	0,0	0,0	2,6	79,1
Pavullo	13,6	0,0	1,5	39,1	1,2	2,2
Pievepelago	6,3	0,0	0,0	3,9	0,0	72,2
Polinago	4,4	0,0	0,0	9,0	0,0	5,3
Prignano	2,3	0,0	0,0	2,3	0,0	0,0
Ravarino	30,4	0,0	0,0	3,2	0,0	3,6
Riolunato	46,9	0,0	0,0	0,0	1,1	0,0
San Cesario	13,3	0,0	0,6	9,9	0,8	16,5
San Felice	2,5	0,0	0,9	7,1	3,9	7,8
San Possidonio	42,6	0,0	1,3	26,8	0,0	4,8
San Prospero	26,0	0,0	0,7	3,9	0,0	6,7
Sassuolo	66,5	0,0	2,0	2,4	13,2	0,0
Savignano	14,4	0,0	0,0	27,0	0,0	15,5
Serramazzoni	11,8	0,0	0,0	9,0	0,0	1,0
Sestola	26,0	0,0	0,0	23,1	0,0	26,4
Soliera	9,1	0,0	0,0	50,8	1,0	2,0
Spilamberto	14,9	0,0	0,0	0,8	0,0	6,8
Vignola	10,0	0,0	0,0	6,4	0,7	4,5
Zocca	47,1	0,0	0,0	6,2	12,0	4,5
TOTALE	39,9	0,0	0,7	8,4	4,7	6,0

Tabella 3.10

Spese in conto capitale per funzioni: Titolo II per funzioni

Impegni nel 2008, quote % sul totale delle spese in conto capitale

Fonte: Certificato del conto consuntivo

Campo turistico	Viabilità e trasporti	Territorio e ambiente	Settore sociale	Sviluppo economico	Servizi produttivi	Totale	Comuni
0,0	23,4	10,7	18,3	0,0	0,0	100,0	Bastiglia
0,0	61,0	7,3	4,2	0,0	0,0	100,0	Bomporto
0,0	17,6	19,1	20,3	0,0	0,0	100,0	Campogalliano
0,0	57,0	31,3	0,0	0,0	0,0	100,0	Camposanto
0,0	16,3	1,5	1,5	0,0	0,0	100,0	Carpi
0,0	23,0	12,4	0,2	0,0	0,1	100,0	Castelfranco E.
0,0	25,9	14,6	20,0	0,0	0,0	100,0	Castelnuovo R.
0,0	36,1	10,3	0,2	0,0	1,9	100,0	Castelvetro
0,0	11,1	0,4	1,6	0,0	0,3	100,0	Cavezzo
0,0	44,2	10,5	1,3	0,0	0,0	100,0	Concordia
0,5	22,8	37,1	1,7	0,0	0,8	100,0	Fanano
0,0	28,5	2,4	2,9	0,0	0,0	100,0	Finale E.
0,0	18,3	28,3	3,8	0,0	0,1	100,0	Fiorano
0,0	65,2	18,3	0,0	0,0	1,0	100,0	Fiumalbo
0,0	28,6	14,3	21,6	0,0	0,0	100,0	Formigine
0,0	17,1	3,2	1,5	0,0	0,0	100,0	Frassinoro
0,0	10,2	2,5	0,3	0,0	0,0	100,0	Guiglia
3,4	55,0	2,6	6,0	0,0	0,0	100,0	Lama Mocogno
0,0	7,4	14,1	12,9	0,0	0,0	100,0	Maranello
0,0	22,8	5,0	3,2	0,0	0,0	100,0	Marano
0,0	7,6	8,0	6,1	0,0	0,0	100,0	Medolla
0,0	13,9	4,7	9,7	0,0	0,0	100,0	Mirandola
0,0	25,8	13,3	6,3	0,0	0,0	100,0	Modena
0,0	54,8	7,6	0,0	0,0	0,0	100,0	Montecreto
0,0	11,8	15,9	14,4	0,0	0,0	100,0	Montefiorino
0,1	12,7	12,0	31,1	0,0	0,0	100,0	Montese
0,0	13,1	12,2	4,5	0,0	0,0	100,0	Nonantola
0,0	28,5	12,7	1,8	0,0	0,0	100,0	Novi
0,0	9,9	6,8	0,0	0,0	0,0	100,0	Palagano
0,0	10,5	15,2	16,7	0,0	0,0	100,0	Pavullo
0,0	14,1	2,8	0,7	0,0	0,0	100,0	Pievepelago
0,0	50,4	3,2	27,8	0,0	0,0	100,0	Polinago
0,0	74,1	12,4	8,8	0,0	0,0	100,0	Prignano
0,0	41,9	10,9	10,0	0,0	0,0	100,0	Ravarino
0,0	51,5	0,4	0,0	0,0	0,0	100,0	Riolunato
0,0	48,1	9,7	0,4	0,0	0,7	100,0	San Cesario
0,0	31,1	45,8	0,7	0,0	0,0	100,0	San Felice
0,0	5,3	17,4	1,6	0,0	0,0	100,0	San Possidonio
0,0	44,7	8,4	9,6	0,0	0,0	100,0	San Prospero
0,0	0,2	8,3	7,0	0,0	0,0	100,0	Sassuolo
1,1	0,0	41,0	0,9	0,0	0,0	100,0	Savignano
1,4	9,0	65,5	0,0	0,0	0,0	100,0	Serramazzoni
0,0	15,9	5,6	3,1	0,0	0,0	100,0	Sestola
0,0	26,2	10,6	0,4	0,0	0,0	100,0	Soliera
0,0	15,5	23,0	38,9	0,0	0,0	100,0	Spilamberto
0,0	32,4	12,8	32,6	0,4	0,1	100,0	Vignola
0,8	18,3	3,4	7,8	0,0	0,0	100,0	Zocca
0,0	21,0	10,8	8,1	0,0	0,0	100,0	TOTALE

Tabella 3.11

Spese per rimborso di prestiti per interventi: Titolo III per interventi

Impegni nel 2008, in migliaia di euro

Fonte: Certificato del conto consuntivo

Comuni	Rimborso per anticipaz.	Rimb. finanz. a breve	Rimb. quote capitale mutui	Rimb. prest. obbligazionari	Rimb. quote cap. plurienn.	Totale
Bastiglia	0	0	121	0	0	121
Bomporto	0	0	135	0	0	135
Campogalliano	0	0	108	75	0	183
Camposanto	0	0	168	17	0	185
Carpi	0	0	1.784	1.711	0	3.495
Castelfranco E.	0	0	356	0	0	356
Castelnuovo R.	0	0	367	0	0	367
Castelvetro	0	0	323	258	0	581
Cavezzo	0	0	277	65	0	342
Concordia	0	0	334	0	0	334
Fanano	0	0	248	0	0	248
Finale E.	811	19	781	778	0	2.389
Fiorano	0	0	763	294	0	1.057
Fiumalbo	0	0	123	0	0	123
Formigine	905	0	1.511	0	0	2.416
Frassinoro	0	0	121	0	0	121
Guiglia	0	0	193	0	0	193
Lama Mocogno	0	0	207	0	0	207
Maranello	0	0	462	512	0	973
Marano	0	0	206	53	0	259
Medolla	0	0	688	0	0	688
Mirandola	0	90	483	696	0	1.269
Modena	0	0	1.779	1.338	0	3.117
Montecreto	0	0	38	10	0	47
Montefiorino	0	0	145	0	0	145
Montese	0	0	357	0	0	1.257
Nonantola	0	0	400	0	0	400
Novi	0	0	379	578	0	957
Palagano	0	0	196	0	0	196
Pavullo	10.751	0	1.016	297	11	12.075
Pievepelago	0	0	273	0	0	273
Polinago	0	0	127	0	0	127
Prignano	0	0	106	0	0	106
Ravarino	0	0	285	0	0	285
Riolunato	0	0	87	0	0	87
San Cesario	0	0	100	0	0	100
San Felice	120	0	717	162	0	999
San Possidonio	0	0	160	32	0	192
San Prospero	0	0	417	62	0	479
Sassuolo	0	0	114	1.189	0	1.303
Savignano	0	0	250	0	0	250
Serramazzoni	0	0	387	0	0	387
Sestola	0	0	243	97	0	340
Soliera	0	0	413	132	0	545
Spilamberto	0	0	201	183	0	384
Vignola	0	0	139	421	0	559
Zocca	0	0	459	0	0	459
TOTALE	12.588	109	18.544	8.959	11	41.112

Tabella 3.12

Spese per rimborso di prestiti per interventi: Titolo III per interventi

Impegni nel 2008, quote %

Fonte: Certificato del conto consuntivo

Comuni	Rimborso per anticipaz.	Rimb. finanz. a breve	Rimb. quote capitale mutui	Rimb. prest. obbligazionari	Rimb. quote cap. plurienn.	Totale
Bastiglia	0,0	0,0	100,0	0,0	0,0	100,0
Bomporto	0,0	0,0	100,0	0,0	0,0	100,0
Campogalliano	0,0	0,0	59,0	41,0	0,0	100,0
Camposanto	0,0	0,0	90,9	9,1	0,0	100,0
Carpì	0,0	0,0	51,0	49,0	0,0	100,0
Castelfranco E.	0,0	0,0	100,0	0,0	0,0	100,0
Castelnuovo R.	0,0	0,0	100,0	0,0	0,0	100,0
Castelvetro	0,0	0,0	55,6	44,4	0,0	100,0
Cavezzo	0,0	0,0	81,0	19,0	0,0	100,0
Concordia	0,0	0,0	100,0	0,0	0,0	100,0
Fanano	0,0	0,0	100,0	0,0	0,0	100,0
Finale E.	34,0	0,8	32,7	32,6	0,0	100,0
Fiorano	0,0	0,0	72,2	27,8	0,0	100,0
Fiumalbo	0,0	0,0	100,0	0,0	0,0	100,0
Formigine	37,5	0,0	62,5	0,0	0,0	100,0
Frassinoro	0,0	0,0	100,0	0,0	0,0	100,0
Guiglia	0,0	0,0	100,0	0,0	0,0	100,0
Lama Mocogno	0,0	0,0	100,0	0,0	0,0	100,0
Maranello	0,0	0,0	47,4	52,6	0,0	100,0
Marano	0,0	0,0	79,5	20,5	0,0	100,0
Medolla	0,0	0,0	100,0	0,0	0,0	100,0
Mirandola	0,0	7,1	38,1	54,8	0,0	100,0
Modena	0,0	0,0	57,1	42,9	0,0	100,0
Montecreto	0,0	0,0	79,3	20,7	0,0	100,0
Montefiorino	0,0	0,0	100,0	0,0	0,0	100,0
Montese	0,0	0,0	28,4	0,0	0,0	100,0
Nonantola	0,0	0,0	100,0	0,0	0,0	100,0
Novi	0,0	0,0	39,6	60,4	0,0	100,0
Palagano	0,0	0,0	100,0	0,0	0,0	100,0
Pavullo	89,0	0,0	8,4	2,5	0,1	100,0
Pievepelago	0,0	0,0	100,0	0,0	0,0	100,0
Polinago	0,0	0,0	100,0	0,0	0,0	100,0
Prignano	0,0	0,0	100,0	0,0	0,0	100,0
Ravarino	0,0	0,0	100,0	0,0	0,0	100,0
Riolunato	0,0	0,0	100,0	0,0	0,0	100,0
San Cesario	0,0	0,0	100,0	0,0	0,0	100,0
San Felice	12,0	0,0	71,8	16,2	0,0	100,0
San Possidonio	0,0	0,0	83,5	16,5	0,0	100,0
San Prospero	0,0	0,0	87,0	13,0	0,0	100,0
Sassuolo	0,0	0,0	8,7	91,3	0,0	100,0
Savignano	0,0	0,0	100,0	0,0	0,0	100,0
Serramazzoni	0,0	0,0	100,0	0,0	0,0	100,0
Sestola	0,0	0,0	71,4	28,6	0,0	100,0
Soliera	0,0	0,0	75,8	24,2	0,0	100,0
Spilamberto	0,0	0,0	52,3	47,7	0,0	100,0
Vignola	0,0	0,0	24,8	75,2	0,0	100,0
Zocca	0,0	0,0	100,0	0,0	0,0	100,0
TOTALE	30,6	0,3	45,1	21,8	0,0	100,0

Tabella 3.13

Ricorso a prestiti per ente erogatore
 Impegni nel 2008, in migliaia di euro
 Fonte: Certificato del conto consuntivo

Comuni	Cassa DD.PP.	Istituti di Previdenza	Istituti per il credito sportivo	Aziende di credito	Istituti spec. di credito
Bastiglia	128	0	0	0	0
Bomporto	0	0	0	0	0
Campogalliano	0	0	0	0	0
Camposanto	123	0	0	0	0
Carpì	0	0	0	0	0
Castelfranco E.	0	0	0	0	0
Castelnuovo R.	687	0	0	0	0
Castelvetro	0	0	0	0	0
Cavezzo	0	0	0	0	0
Concordia	0	0	0	0	0
Fanano	639	0	0	0	0
Finale E.	0	0	0	240	0
Fiorano	0	0	0	0	0
Fiumalbo	0	0	0	0	0
Formigine	889	0	0	0	0
Frassinoro	827	0	0	0	0
Guiglia	0	0	0	0	0
Lama Mocogno	65	0	0	0	0
Maranello	827	0	0	350	0
Marano	0	0	0	0	0
Medolla	270	0	0	0	0
Mirandola	0	0	0	0	0
Modena	4.738	0	0	0	0
Montecreto	0	0	0	0	0
Montefiorino	236	0	0	0	0
Montese	300	0	0	0	0
Nonantola	0	0	0	0	0
Novi	0	0	0	0	0
Palagano	355	0	0	0	0
Pavullo	0	0	0	0	0
Pievepelago	1.355	0	0	0	0
Polinago	460	0	0	0	0
Prignano	180	0	0	0	120
Ravarino	200	0	0	0	0
Riolunato	629	0	0	0	0
San Cesario	14	0	0	0	0
San Felice	389	0	0	0	0
San Possidonio	0	0	0	0	0
San Prospero	0	0	0	0	0
Sassuolo	0	0	0	0	0
Savignano	0	0	0	0	0
Serramazzoni	0	0	0	0	0
Sestola	0	0	0	0	0
Soliera	0	0	0	0	0
Spilamberto	695	0	0	0	0
Vignola	0	0	0	0	0
Zocca	0	0	0	0	0
TOTALE	14.006	0	0	590	120

Tabella 3.13

Ricorso a prestiti per ente erogatore

Impegni nel 2008, in migliaia di euro

Fonte: Certificato del conto consuntivo

Istituti di assicurazione	Stato (Tesoro)	Prestiti esteri	Prestiti obbligazionari	Altri finanziatori	Totale	Comuni
0	0	0	0	0	128	Bastiglia
0	0	0	0	0	0	Bomporto
0	0	0	0	0	0	Campogalliano
0	0	0	0	0	123	Camposanto
0	0	0	0	0	0	Carpi
0	0	0	0	0	0	Castelfranco E.
0	0	0	0	0	687	Castelnuovo R.
0	0	0	1.000	0	1.000	Castelvetro
0	0	0	0	0	0	Cavezzo
0	0	0	0	0	0	Concordia
0	0	0	0	0	639	Fanano
0	0	0	2.219	79	2.538	Finale E.
0	0	0	0	0	0	Fiorano
0	0	0	0	0	0	Fiumalbo
0	0	0	720	0	1.609	Formigine
0	0	0	0	0	827	Frassinoro
0	0	0	0	0	0	Guiglia
0	0	0	0	0	65	Lama Mocogno
0	0	0	430	0	1.607	Maranello
0	0	0	430	0	430	Marano
0	0	0	0	0	270	Medolla
0	0	0	1.345	0	1.345	Mirandola
0	0	0	0	0	4.738	Modena
0	0	0	0	0	0	Montecreto
0	0	0	0	0	236	Montefiorino
0	0	0	0	0	300	Montese
0	0	0	0	0	0	Nonantola
0	0	0	1.001	0	1.001	Novi
0	0	0	0	0	355	Palagano
0	0	0	1.300	0	1.300	Pavullo
0	0	0	0	0	1.355	Pievepelago
0	0	0	0	0	460	Polinago
0	0	0	0	0	60	Prignano
0	0	0	0	0	200	Ravarino
0	0	0	0	0	629	Riolunato
0	0	0	0	0	14	San Cesario
0	0	0	0	0	389	San Felice
0	0	0	0	0	0	San Possidonio
0	0	0	0	0	0	San Prospero
0	0	0	0	0	0	Sassuolo
0	0	0	0	0	0	Savignano
0	0	0	0	0	0	Serramazzoni
0	0	0	560	0	560	Sestola
0	0	0	0	0	0	Soliera
0	0	0	0	0	695	Spilamberto
0	0	0	1.900	0	1.900	Vignola
0	0	0	0	0	0	Zocca
0	0	0	10.905	79	25.460	TOTALE

Tabella 3.14

Ricorso a prestiti per ente erogatore

Impegni nel 2008, quote %

Fonte: Certificato del conto consuntivo

Comuni	Cassa DD.PP.	Istituti di Previdenza	Istituti per il credito sportivo	Aziende di credito	Istituti spec. di credito
Bastiglia	100,0	0,0	0,0	0,0	0,0
Bomporto	-	-	-	-	-
Campogalliano	-	-	-	-	-
Camposanto	100,0	0,0	0,0	0,0	0,0
Carpì	-	-	-	-	-
Castelfranco E.	-	-	-	-	-
Castelnuovo R.	100,0	0,0	0,0	0,0	0,0
Castelvetro	0,0	0,0	0,0	0,0	0,0
Cavezzo	-	-	-	-	-
Concordia	-	-	-	-	-
Fanano	100,0	0,0	0,0	0,0	0,0
Finale E.	0,0	0,0	0,0	9,5	0,0
Fiorano	-	-	-	-	-
Fiumalbo	-	-	-	-	-
Formigine	55,2	0,0	0,0	0,0	0,0
Frassinoro	100,0	0,0	0,0	0,0	0,0
Guiglia	-	-	-	-	-
Lama Mocogno	100,0	0,0	0,0	0,0	0,0
Maranello	51,5	0,0	0,0	21,8	0,0
Marano	0,0	0,0	0,0	0,0	0,0
Medolla	100,0	0,0	0,0	0,0	0,0
Mirandola	0,0	0,0	0,0	0,0	0,0
Modena	100,0	0,0	0,0	0,0	0,0
Montecreto	-	-	-	-	-
Montefiorino	100,0	0,0	0,0	0,0	0,0
Montese	100,0	0,0	0,0	0,0	0,0
Nonantola	-	-	-	-	-
Novi	0,0	0,0	0,0	0,0	0,0
Palagano	100,0	0,0	0,0	0,0	0,0
Pavullo	0,0	0,0	0,0	0,0	0,0
Pievepelago	100,0	0,0	0,0	0,0	0,0
Polinago	100,0	0,0	0,0	0,0	0,0
Prignano	300,0	0,0	0,0	0,0	200,0
Ravarino	100,0	0,0	0,0	0,0	0,0
Riolunato	100,0	0,0	0,0	0,0	0,0
San Cesario	100,0	0,0	0,0	0,0	0,0
San Felice	100,0	0,0	0,0	0,0	0,0
San Possidonio	-	-	-	-	-
San Prospero	-	-	-	-	-
Sassuolo	-	-	-	-	-
Savignano	-	-	-	-	-
Serramazzoni	-	-	-	-	-
Sestola	0,0	0,0	0,0	0,0	0,0
Soliera	-	-	-	-	-
Spilamberto	100,0	0,0	0,0	0,0	0,0
Vignola	0,0	0,0	0,0	0,0	0,0
Zocca	-	-	-	-	-
TOTALE	55,0	0,0	0,0	2,3	0,5

Tabella 3.14

Ricorso a prestiti per ente erogatore

Impegni nel 2008, quote %

Fonte: Certificato del conto consuntivo

Istituti di assicurazione	Stato (Tesoro)	Prestiti esteri	Prestiti obbligazionari	Altri finanziatori	Totale	Comuni
0,0	0,0	0,0	0,0	0,0	100,0	Bastiglia
-	-	-	-	-	-	Bomporto
-	-	-	-	-	-	Campogalliano
0,0	0,0	0,0	0,0	0,0	100,0	Camposanto
-	-	-	-	-	-	Carpi
-	-	-	-	-	-	Castelfranco E.
0,0	0,0	0,0	0,0	0,0	100,0	Castelnuovo R.
0,0	0,0	0,0	100,0	0,0	100,0	Castelvetro
-	-	-	-	-	-	Cavezzo
-	-	-	-	-	-	Concordia
0,0	0,0	0,0	0,0	0,0	100,0	Fanano
0,0	0,0	0,0	87,4	3,1	100,0	Finale E.
-	-	-	-	-	-	Fiorano
-	-	-	-	-	-	Fiumalbo
0,0	0,0	0,0	44,8	0,0	100,0	Formigine
0,0	0,0	0,0	0,0	0,0	100,0	Frassinoro
-	-	-	-	-	-	Guiglia
0,0	0,0	0,0	0,0	0,0	100,0	Lama Mocogno
0,0	0,0	0,0	26,8	0,0	100,0	Maranello
0,0	0,0	0,0	100,0	0,0	100,0	Marano
0,0	0,0	0,0	0,0	0,0	100,0	Medolla
0,0	0,0	0,0	100,0	0,0	100,0	Mirandola
0,0	0,0	0,0	0,0	0,0	100,0	Modena
-	-	-	-	-	-	Montecreto
0,0	0,0	0,0	0,0	0,0	100,0	Montefiorino
0,0	0,0	0,0	0,0	0,0	100,0	Montese
-	-	-	-	-	-	Nonantola
0,0	0,0	0,0	100,0	0,0	100,0	Novi
0,0	0,0	0,0	0,0	0,0	100,0	Palagano
0,0	0,0	0,0	100,0	0,0	100,0	Pavullo
0,0	0,0	0,0	0,0	0,0	100,0	Pievepelago
0,0	0,0	0,0	0,0	0,0	100,0	Polinago
0,0	0,0	0,0	0,0	0,0	100,0	Prignano
0,0	0,0	0,0	0,0	0,0	100,0	Ravarino
0,0	0,0	0,0	0,0	0,0	100,0	Riolunato
0,0	0,0	0,0	0,0	0,0	100,0	San Cesario
0,0	0,0	0,0	0,0	0,0	100,0	San Felice
-	-	-	-	-	-	San Possidonio
-	-	-	-	-	-	San Prospero
-	-	-	-	-	-	Sassuolo
-	-	-	-	-	-	Savignano
-	-	-	-	-	-	Serramazzone
0,0	0,0	0,0	100,0	0,0	100,0	Sestola
-	-	-	-	-	-	Soliera
0,0	0,0	0,0	0,0	0,0	100,0	Spilamberto
0,0	0,0	0,0	100,0	0,0	100,0	Vignola
-	-	-	-	-	-	Zocca
0,0	0,0	0,0	42,8	0,3	100,0	TOTALE

PARTE QUARTA

I risultati di sintesi della gestione nel 2008

Tabella 4.1

Risultato contabile di amministrazione

Valori assoluti nel 2008 in migliaia di euro

Fonte: Certificato del conto consuntivo

Comuni	Fondo cassa al 31 dicembre	Residui attivi	Residui passivi	Avanzo o disavanzo di amministrazione
Bastiglia	991	1.294	2.170	115
Bomporto	4.077	2.306	5.367	1.016
Campogalliano	378	2.484	2.842	20
Camposanto	852	719	1.246	325
Carpi	20.357	24.454	42.188	2.623
Castelfranco E.	6.048	15.240	20.889	399
Castelnuovo R.	3.007	8.748	11.653	102
Castelvetro	1.022	4.261	5.100	182
Cavezzo	1.588	2.502	3.768	322
Concordia	879	2.670	3.281	268
Fanano	292	3.544	3.716	120
Finale E.	2.495	11.531	13.297	729
Fiorano	7.327	4.808	10.957	1.177
Fiumalbo	1.362	1.850	3.069	143
Formigine	1.145	11.198	11.999	344
Frassinoro	50	3.149	3.121	78
Guiglia	739	2.263	2.792	211
Lama Mocogno	694	2.132	2.673	153
Maranello	1.323	12.230	13.112	441
Marano	1.315	2.083	3.117	281
Medolla	853	3.947	4.622	179
Mirandola	5.762	18.163	22.069	1.856
Modena	43.934	187.927	231.711	149
Montecreto	347	966	1.182	131
Montefiorino	312	2.892	3.094	111
Montese	1.359	3.386	4.559	186
Nonantola	2.246	6.860	8.862	245
Novi	637	3.035	3.667	4
Palagano	236	1.425	1.650	11
Pavullo	1.583	14.169	15.360	393
Pievepelago	915	4.228	4.883	260
Polinago	427	2.446	2.825	48
Prignano	478	1.979	2.331	125
Ravarino	616	2.539	3.104	51
Riolunato	402	3.103	3.396	110
San Cesario	2.336	2.133	3.936	534
San Felice	103	5.363	5.384	82
San Possidonio	979	1.192	2.059	112
San Prospero	940	2.073	2.845	168
Sassuolo	6.096	35.155	40.618	632
Savignano	3.668	4.096	7.300	464
Serramazzoni	925	3.772	4.604	93
Sestola	482	3.828	4.120	191
Soliera	2.833	6.727	9.014	546
Spilamberto	1.143	8.837	9.732	247
Vignola	12.268	9.587	21.178	677
Zocca	2.014	1.857	3.356	515
TOTALE	149.835	461.150	593.817	17.168

Tabella 4.2

Articolazione dell'avanzo di amministrazione

Valori assoluti nel 2008 in migliaia di euro

Fonte: Conto del bilancio

Comuni	Fondi vincolati	Fondi per sp. c/capitale	Fondi ammortamento	Fondi non vincolati	Avanzo totale
Bastiglia	0	7	0	108	115
Bomporto	20	146	0	850	1.016
Campogalliano	0	0	0	20	20
Camposanto	26	56	0	244	325
Carpi	0	1.562	0	1.061	2.623
Castelfranco E.	1	61	0	337	399
Castelnuovo R.	50	0	0	52	102
Castelvetro	0	113	0	68	182
Cavezzo	0	1	0	321	322
Concordia	0	0	0	268	268
Fanano	34	56	23	8	120
Finale E.	0	411	0	317	729
Fiorano	206	218	0	754	1.177
Fiumalbo	3	0	0	139	143
Formigine	213	12	71	48	344
Frassinoro	3	0	0	75	78
Guiglia	0	14	31	165	211
Lama Mocogno	26	19	0	109	153
Maranello	0	160	0	281	441
Marano	121	47	0	113	281
Medolla	0	0	0	179	179
Mirandola	1.550	0	0	306	1.856
Modena	0	0	0	149	149
Montecreto	21	0	0	110	131
Montefiorino	12	71	3	25	111
Montese	186	0	0	0	186
Nonantola	127	0	0	117	245
Novi	0	0	0	4	4
Palagano	0	2	0	10	11
Pavullo	391	0	0	1	393
Pievepelago	89	55	0	116	260
Polinago	1	20	3	24	48
Prignano	15	50	0	60	125
Ravarino	23	14	0	14	51
Riolunato	110	0	0	0	110
San Cesario	283	176	0	75	534
San Felice	0	13	0	69	82
San Possidonio	29	12	0	72	112
San Prospero	0	0	0	168	168
Sassuolo	230	10	76	316	632
Savignano	0	189	0	275	464
Serramazzoni	38	27	0	28	93
Sestola	70	54	0	67	191
Soliera	58	76	0	411	546
Spilamberto	100	0	0	147	247
Vignola	455	186	0	36	677
Zocca	138	207	0	170	515
TOTALE	4.627	4.047	206	8.287	17.168

Tabella 4.3

Articolazione dell'avanzo di amministrazione 2008

Quote %

Fonte: Conto del bilancio

Comuni	Fondi vincolati	Fondi per sp. c/capitale	Fondi ammortamento	Fondi non vincolati	Avanzo totale
Bastiglia	0,0	6,4	0,0	93,6	100,0
Bomporto	2,0	14,3	0,0	83,7	100,0
Campogalliano	0,0	0,0	0,0	100,0	100,0
Camposanto	8,0	17,1	0,0	74,9	100,0
Carpi	0,0	59,6	0,0	40,4	100,0
Castelfranco E.	0,2	15,4	0,0	84,4	100,0
Castelnuovo R.	48,9	0,0	0,0	51,1	100,0
Castelvetro	0,0	62,4	0,0	37,6	100,0
Cavezzo	0,0	0,3	0,0	99,7	100,0
Concordia	0,0	0,0	0,0	100,0	100,0
Fanano	28,1	46,4	19,0	6,5	100,0
Finale E.	0,0	56,5	0,0	43,5	100,0
Fiorano	17,5	18,5	0,0	64,0	100,0
Fiumalbo	2,3	0,2	0,0	97,6	100,0
Formigine	62,0	3,4	20,6	14,0	100,0
Frassinoro	3,8	0,0	0,0	96,2	100,0
Guiglia	0,0	6,7	14,7	78,5	100,0
Lama Mocogno	16,7	12,3	0,0	70,9	100,0
Maranello	0,0	36,3	0,0	63,7	100,0
Marano	43,0	16,7	0,0	40,2	100,0
Medolla	0,0	0,0	0,0	100,0	100,0
Mirandola	83,5	0,0	0,0	16,5	100,0
Modena	0,0	0,0	0,0	100,0	100,0
Montecreto	15,9	0,0	0,0	84,1	100,0
Montefiorino	10,6	64,4	2,8	22,2	100,0
Montese	100,0	0,0	0,0	0,0	100,0
Nonantola	52,0	0,0	0,2	47,8	100,0
Novi	0,0	0,0	0,0	100,0	100,0
Palagano	0,0	14,2	0,0	85,8	100,0
Pavullo	99,7	0,0	0,0	0,3	100,0
Pievepelago	34,2	21,2	0,0	44,6	100,0
Polinago	2,1	41,7	5,8	50,4	100,0
Prignano	12,3	39,9	0,0	47,8	100,0
Ravarino	44,8	28,0	0,0	27,2	100,0
Riolunato	100,0	0,0	0,0	0,0	100,0
San Cesario	53,0	33,0	0,0	14,0	100,0
San Felice	0,0	16,1	0,0	83,9	100,0
San Possidonio	25,5	10,4	0,0	64,0	100,0
San Prospero	0,0	0,0	0,0	100,0	100,0
Sassuolo	36,4	1,7	12,0	50,0	100,0
Savignano	0,0	40,6	0,0	59,4	100,0
Serramazzoni	40,3	29,4	0,0	30,3	100,0
Sestola	36,7	28,4	0,0	35,0	100,0
Soliera	10,7	14,0	0,0	75,3	100,0
Spilamberto	40,4	0,0	0,0	59,6	100,0
Vignola	67,2	27,5	0,0	5,3	100,0
Zocca	26,7	40,2	0,0	33,0	100,0
TOTALE	27,0	23,6	1,2	48,3	100,0

Tabella 4.4

Saldo di parte corrente: entrate correnti - spese correnti e per rimborso prestiti a medio e lungo termine

Valori assoluti nel 2008, in migliaia di euro e incidenza su entrate correnti

Fonte: Certificato del conto consuntivo

Comuni	Entrate correnti	Spese correnti	Spese per rimborso prest.	Saldo di parte corrente	Incidenza percentuale
Bastiglia	2.851	2.660	121	69	2,4
Bomporto	5.584	5.365	135	83	1,5
Campogalliano	6.734	6.438	183	113	1,7
Camposanto	2.945	2.702	185	58	2,0
Carpi	60.550	56.734	3.495	321	0,5
Castelfranco E.	19.561	19.885	356	-680	-3,5
Castelnuovo R.	11.449	11.543	367	-461	-4,0
Castelvetro	7.815	7.780	581	-547	-7,0
Cavezzo	7.816	6.924	342	549	7,0
Concordia	7.717	6.921	334	461	6,0
Fanano	3.580	3.492	248	-160	-4,5
Finale E.	15.623	14.699	1.559	-636	-4,1
Fiorano	17.296	17.077	1.057	-838	-4,8
Fiumalbo	2.011	2.036	123	-148	-7,4
Formigine	21.483	22.000	1.511	-2.028	-9,4
Frassinoro	2.900	2.779	121	0	0,0
Guiglia	3.540	3.462	193	-114	-3,2
Lama Mocogno	3.304	2.939	207	158	4,8
Maranello	15.775	15.250	973	-448	-2,8
Marano	3.705	3.769	259	-324	-8,7
Medolla	5.579	5.014	688	-123	-2,2
Mirandola	21.931	19.278	1.178	1.475	6,7
Modena	207.098	208.692	3.117	-4.711	-2,3
Montecreto	1.221	1.224	47	-51	-4,1
Montefiorino	2.285	2.203	145	-62	-2,7
Montese	5.901	5.823	357	-279	-4,7
Nonantola	10.211	10.445	400	-635	-6,2
Novi	6.415	5.907	957	-449	-7,0
Palagano	2.238	2.080	196	-37	-1,7
Pavullo	14.250	13.064	1.324	-138	-1,0
Pievepelago	3.227	3.247	273	-293	-9,1
Polinago	1.990	1.749	127	114	5,7
Prignano	2.508	2.440	106	-38	-1,5
Ravarino	5.412	5.190	285	-64	-1,2
Riolunato	1.426	1.329	87	10	0,7
San Cesario	4.421	4.319	100	3	0,1
San Felice	8.937	7.974	879	85	1,0
San Possidonio	3.266	3.042	192	32	1,0
San Prospero	4.371	3.859	479	34	0,8
Sassuolo	35.733	35.089	1.303	-658	-1,8
Savignano	6.623	6.711	250	-339	-5,1
Serramazzoni	5.448	5.512	387	-451	-8,3
Sestola	5.451	5.155	340	-44	-0,8
Soliera	10.425	9.867	545	13	0,1
Spilamberto	9.029	9.232	384	-587	-6,5
Vignola	20.689	20.156	559	-27	-0,1
Zocca	4.448	4.079	459	-89	-2,0
TOTALE	632.772	617.139	27.514	-11.881	-1,9

Tabella 4.5

Risultati del conto economico

Valori assoluti nel 2008 in migliaia di euro

Fonte: Conto economico

Comuni	Proventi della gestione	Costi della gestione (-)	Prov. e oneri dalle partecip.	Gestione finanziaria	Gestione straordinaria	Risultato di esercizio
Bastiglia	2.633	2.836	236	-62	93	64
Bomporto	4.983	5.829	111	-32	2.144	1.378
Campogalliano	6.062	7.379	985	-114	1.119	673
Camposanto	2.699	2.773	269	-151	71	115
Carpi	60.354	61.511	4.818	-2.125	2.704	4.241
Castelfranco E.	20.831	22.585	593	-285	816	-630
Castelnuovo R.	12.635	12.234	0	-434	-292	-325
Castelvetro	7.990	8.496	0	-459	494	-471
Cavezzo	9.237	7.581	697	-264	235	2.325
Concordia	8.793	7.587	787	-370	-14	1.608
Fanano	3.956	3.520	0	-247	-185	4
Finale E.	14.906	14.656	-81	-1.619	1.330	-119
Fiorano	17.384	16.713	-493	-900	4.920	4.198
Fiumalbo	-	-	-	-	-	-
Formigine	22.094	24.746	464	-1.509	3.460	-238
Frassinoro	2.754	2.908	19	-136	-1	-272
Guiglia	3.492	3.540	52	-113	76	-33
Lama Mocogno	3.406	3.249	208	-158	142	349
Maranello	15.888	15.831	135	-964	1.392	621
Marano	3.751	4.219	27	-159	128	-472
Medolla	5.180	5.475	539	-210	26	61
Mirandola	22.170	20.548	1.979	-611	504	3.494
Modena	213.209	218.485	8.301	-1.061	31.313	33.277
Montecreto	-	-	-	-	-	-
Montefiorino	-	-	-	-	-	-
Montese	5.921	6.306	46	-297	102	-534
Nonantola	10.583	10.277	0	-165	-70	72
Novi	5.837	5.188	552	-695	450	957
Palagano	2.317	2.261	42	-187	1.001	912
Pavullo	14.325	14.203	172	-1.072	2.058	1.280
Pievepelago	-	-	-	-	-	-
Polinago	-	-	-	-	-	-
Prignano	2.529	2.840	135	-161	112	-225
Ravarino	5.282	4.742	-8	-215	41	358
Riolunato	-	-	-	-	-	-
San Cesario	4.382	4.737	116	-116	712	357
San Felice	8.037	7.108	749	-756	69	991
San Possidonio	3.047	3.124	338	-181	35	114
San Prospero	4.318	4.023	384	-347	2	333
Sassuolo	35.793	33.844	-408	-1.100	3.307	3.747
Savignano	7.305	7.309	0	-146	40	-110
Serramazzoni	5.854	5.719	-7	-412	261	-23
Sestola	-	-	-	-	-	-
Soliera	10.068	10.935	1.038	-407	-44	-279
Spilamberto	9.805	10.232	0	-341	383	-384
Vignola	21.412	22.159	-16	-458	1.080	-140
Zocca	4.175	4.599	110	-103	460	44
TOTALE	625.398	632.306	22.891	-19.140	60.471	57.314

(-) Conto economico non presentato ai sensi della L.289 del 27/12/2002, art. 31 comma 17

Tabella 4.6

Risultato del conto del patrimonio

Consistenza iniziale al 1/1/2008 in migliaia di euro

Fonte: Conto del Patrimonio

Comuni	Immobiliz- zazioni	Attivo circolante	Ratei e risconti attivi	Totale attivo
Bastiglia	8.310	2.143	0	10.452
Bomporto	19.475	6.999	2	26.476
Campogalliano	36.766	5.125	64	41.956
Camposanto	7.127	1.408	0	9.836
Carpì	190.432	52.057	0	242.489
Castelfranco E.	85.783	22.569	4	108.356
Castelnuovo R.	43.851	16.252	0	60.103
Castelvetro	36.241	5.815	0	42.056
Cavezzo	22.289	4.804	0	27.092
Concordia	25.647	3.714	0	29.362
Fanano	13.857	4.488	0	18.345
Finale E.	55.076	11.116	116	66.308
Fiorano	84.924	11.657	208	96.789
Fiumalbo	10.286	4.103	0	14.390
Formigine	124.546	18.649	89	143.285
Frassinoro	11.780	3.629	1	15.410
Guiglia	7.329	4.646	0	11.975
Lama Mocogno	16.456	3.602	2	20.060
Maranello	75.183	14.145	14	89.342
Marano	13.739	3.625	0	17.365
Medolla	17.382	8.211	0	25.594
Mirandola	75.060	23.040	630	98.730
Modena	1.407.282	202.741	726	1.610.749
Montecreto	11.082	1.889	0	12.970
Montefiorino	16.618	4.670	0	21.288
Montese	22.058	5.406	16	27.480
Nonantola	26.117	9.918	47	36.082
Novi	70.932	3.172	0	74.103
Palagano	8.164	2.904	2	11.069
Pavullo	79.125	14.405	0	93.530
Pievepelago	10.192	5.370	0	15.562
Polinago	8.796	2.643	0	11.439
Prignano	13.261	2.791	0	16.052
Ravarino	15.410	2.832	0	18.242
Riolunato	8.013	3.284	0	11.297
San Cesario	19.154	4.901	0	24.055
San Felice	47.407	6.547	0	53.953
San Possidonio	8.541	2.257	2	10.800
San Prospero	15.348	3.302	4	18.654
Sassuolo	499.067	29.940	102	529.110
Savignano	20.244	7.965	125	28.334
Serramazzoni	31.200	6.360	63	37.623
Sestola	20.839	3.804	0	24.643
Soliera	43.560	10.982	0	54.543
Spilamberto	36.176	9.177	47	45.400
Vignola	56.998	19.194	34	76.226
Zocca	26.041	4.504	24	30.570
TOTALE	3.503.165	602.756	2.322	4.109.544

Tabella 4.6

Risultato del conto del patrimonio

Consistenza iniziale al 1/1/2008 in migliaia di euro

Fonte: Conto del Patrimonio

Patrimonio netto	Conferimenti	Debiti	Ratei e risconti passivi	Totale passivo	Comuni
6.572	1.054	2.827	0	10.452	Bastiglia
14.657	8.863	2.947	9	26.476	Bomporto
23.477	10.133	5.258	3.087	41.956	Campogalliano
4.352	1.758	3.689	37	9.836	Camposanto
89.876	74.726	77.887	0	242.489	Carpi
52.106	34.519	16.044	5.687	108.356	Castelfranco E.
26.031	17.036	17.036	0	60.103	Castelnuovo R.
20.193	7.952	11.914	1.997	42.056	Castelvetro
14.828	4.973	7.292	0	27.092	Cavezzo
17.812	2.353	9.196	0	29.362	Concordia
5.143	6.348	6.854	0	18.345	Fanano
21.168	6.498	38.042	600	66.308	Finale E.
61.626	11.227	23.936	0	96.789	Fiorano
5.929	4.518	3.942	0	14.390	Fiumalbo
74.529	25.124	43.544	88	143.285	Formigine
4.661	6.129	4.605	15	15.410	Frassinoro
6.028	1.818	4.129	0	11.975	Guiglia
7.995	7.551	4.500	14	20.060	Lama Mocogno
40.844	20.556	27.830	113	89.342	Maranello
7.239	3.296	5.806	1.024	17.365	Marano
12.396	3.708	9.489	0	25.594	Medolla
67.713	4.951	26.033	33	98.730	Mirandola
1.038.569	453.841	111.419	6.920	1.610.749	Modena
7.911	2.267	2.793	0	12.970	Montecreto
5.146	10.711	5.284	148	21.288	Montefiorino
8.567	9.584	9.329	0	27.480	Montese
10.916	12.746	11.361	1.059	36.082	Nonantola
51.186	7.871	15.014	32	74.103	Novi
3.758	2.718	4.591	2	11.069	Palagano
34.163	28.116	26.751	4.501	93.530	Pavullo
4.983	747	7.199	2.633	15.562	Pievepelago
5.700	471	5.266	1	11.439	Polinago
8.397	3.489	4.167	0	16.052	Prignano
10.918	605	6.719	0	18.242	Ravarino
5.383	3.346	1.781	788	11.297	Riolunato
11.291	8.911	3.853	0	24.055	San Cesario
18.901	15.354	19.697	2	53.953	San Felice
4.706	1.241	4.853	0	10.800	San Possidonio
8.793	516	9.344	1	18.654	San Prospero
450.532	38.637	39.885	56	529.110	Sassuolo
15.603	5.900	6.192	639	28.334	Savignano
17.102	8.266	12.255	0	37.623	Serramazzoni
8.922	6.085	9.636	0	24.643	Sestola
29.422	14.599	9.496	1.027	54.543	Soliera
19.476	14.534	9.194	2.195	45.400	Spilamberto
35.389	22.506	16.287	2.043	76.226	Vignola
15.834	9.504	4.578	654	30.570	Zocca
2.416.742	947.656	709.743	35.403	4.109.544	TOTALE

Tabella 4.7

Risultato del conto del patrimonio

Consistenza finale al 31/12/2008 in migliaia di euro

Fonte: Conto del Patrimonio

Comuni	Immobilizzazioni	Attivo circolante	Ratei e risconti attivi	Totale attivo
Bastiglia	8.368	2.285	0	10.653
Bomporto	22.187	6.371	3	28.561
Campogalliano	38.150	3.005	68	41.223
Camposanto	8.557	1.571	0	10.128
Carpi	194.502	44.422	0	238.923
Castelfranco E.	88.856	21.513	20	110.388
Castelnuovo R.	44.205	11.913	0	56.118
Castelvetro	37.397	5.300	0	42.697
Cavezzo	22.961	4.105	0	27.066
Concordia	25.305	3.577	53	28.935
Fanano	15.366	3.855	0	19.222
Finale E.	57.914	14.006	99	72.019
Fiorano	87.007	11.892	247	99.146
Fiumalbo	10.663	3.190	0	13.852
Formigine	128.806	12.224	41	141.071
Frassinoro	12.396	3.262	1	15.658
Guiglia	8.825	3.010	0	11.835
Lama Mocogno	18.186	2.738	2	20.926
Maranello	77.518	14.794	8	92.320
Marano	13.150	3.448	0	16.599
Medolla	18.862	7.213	0	26.076
Mirandola	80.349	20.579	785	101.713
Modena	1.376.704	226.885	728	1.604.317
Montecreto	11.216	1.340	0	12.556
Montefiorino	18.967	3.194	0	22.161
Montese	22.252	4.928	0	27.180
Nonantola	28.096	8.299	57	36.451
Novi	72.262	3.672	0	75.933
Palagano	10.906	1.739	2	12.647
Pavullo	82.727	15.768	0	98.495
Pievepelago	11.565	5.201	0	16.767
Polinago	8.764	2.507	0	11.271
Prignano	13.789	2.472	0	16.261
Ravarino	15.757	2.842	0	18.600
Riolunato	8.529	3.589	0	12.117
San Cesario	16.434	4.477	0	20.911
San Felice	61.874	5.494	0	67.369
San Possidonio	8.932	2.171	4	11.107
San Prospero	15.787	2.850	5	18.642
Sassuolo	506.352	38.417	96	544.865
Savignano	21.662	7.880	73	29.615
Serramazzoni	31.578	4.716	43	36.338
Sestola	20.686	4.389	0	25.074
Soliera	44.482	9.588	0	54.070
Spilamberto	37.332	9.972	48	47.352
Vignola	59.458	21.833	41	81.332
Zocca	26.619	3.903	20	30.543
TOTALE	3.552.262	602.399	2.443	4.157.103

Tabella 4.7

Risultato del conto del patrimonio

Consistenza finale al 31/12/2008 in migliaia di euro

Fonte: Conto del Patrimonio

Patrimonio netto	Conferimenti	Debiti	Ratei e risconti passivi	Totale passivo	Comuni
6.636	1.488	2.529	0	10.653	Bastiglia
16.035	9.097	3.412	17	28.561	Bomporto
24.151	10.136	3.982	2.955	41.223	Campogalliano
4.468	1.795	3.796	70	10.128	Camposanto
94.116	77.522	67.182	103	238.923	Carpi
51.475	36.415	17.039	5.459	110.388	Castelfranco E.
25.706	17.126	13.286	0	56.118	Castelnuovo R.
19.721	8.499	12.572	1.904	42.697	Castelvetro
15.085	5.270	6.710	0	27.066	Cavezzo
17.684	2.577	8.573	102	28.935	Concordia
5.147	6.504	7.571	0	19.222	Fanano
21.006	9.218	41.195	600	72.019	Finale E.
62.990	13.071	23.085	0	99.146	Fiorano
5.509	4.488	3.855	0	13.852	Fiumalbo
74.291	25.100	41.587	93	141.071	Formigine
4.389	6.377	4.877	15	15.658	Frassinoro
5.995	2.160	3.487	192	11.835	Guiglia
8.343	7.973	4.610	0	20.926	Lama Mocogno
41.465	22.745	27.995	115	92.320	Maranello
6.046	3.681	5.892	979	16.599	Marano
12.457	4.370	9.248	0	26.076	Medolla
71.207	3.483	26.994	28	101.713	Mirandola
1.071.786	459.237	64.880	8.414	1.604.317	Modena
7.658	2.278	2.621	0	12.556	Montecreto
5.573	11.576	4.875	137	22.161	Montefiorino
8.033	10.219	8.929	0	27.180	Montese
10.988	14.134	10.827	503	36.451	Nonantola
52.143	8.845	14.907	39	75.933	Novi
4.670	3.473	4.503	1	12.647	Palagano
35.443	30.030	28.612	4.410	98.495	Pavullo
5.004	3.382	8.381	0	16.767	Pievepelago
6.764	455	4.050	1	11.271	Polinago
8.172	3.755	4.334	0	16.261	Prignano
11.147	562	6.891	0	18.600	Ravarino
5.133	3.476	2.273	1.236	12.117	Riolunato
7.572	9.239	4.100	0	20.911	San Cesario
32.166	16.070	19.132	0	67.369	San Felice
4.820	1.383	4.904	0	11.107	San Possidonio
8.818	536	9.287	1	18.642	San Prospero
461.472	37.736	45.595	63	544.865	Sassuolo
15.493	6.298	7.215	609	29.615	Savignano
17.080	8.429	10.829	0	36.338	Serramazzoni
8.323	6.919	9.832	0	25.074	Sestola
29.143	15.531	8.931	466	54.070	Soliera
19.092	16.252	9.912	2.095	47.352	Spilamberto
35.249	25.424	18.687	1.971	81.332	Vignola
15.878	9.831	4.207	627	30.543	Zocca
2.481.541	984.165	658.191	33.206	4.157.103	TOTALE

SEZIONE II

GLI INDICATORI FINANZIARI

PARTE QUINTA

Gli indicatori finanziari dal 1999 al 2008

Tabella 5.1

Avanzo per abitante: Avanzo disponibile (fondi non vincolati) pro capite dal 1999 al 2008 in euro

Fonte: Certificato del conto consuntivo

Comuni	1999	2000	2001	2002	2003	2004	2005	2006	2007	2008
Bastiglia	20	18	6	7	30	33	19	12	6	27
Bomporto	40	21	29	31	45	19	24	5	35	90
Campogalliano	0	0	1	1	4	9	18	0	0	2
Camposanto	27	64	14	25	16	26	5	28	48	76
Carpi	18	19	7	9	1	21	5	14	8	16
Castelfranco E.	29	12	27	30	49	33	3	13	26	11
Castelnuovo R.	3	12	0	3	14	8	2	2	0	4
Castelvetro	22	34	59	44	35	28	39	24	25	6
Cavezzo	44	50	47	38	49	46	23	48	42	44
Concordia	31	8	15	14	19	16	21	24	15	30
Fanano	63	44	37	37	41	63	34	14	22	3
Finale E.	35	46	37	56	69	46	43	43	25	20
Fiorano	42	59	39	61	39	52	22	37	45	45
Fiumalbo	61	99	86	108	90	75	83	79	213	107
Formigine	34	19	23	13	28	27	25	10	17	1
Frassinoro	26	33	13	26	49	28	25	21	72	37
Guiglia	55	63	90	33	22	18	12	23	40	40
Lama Mocogno	36	32	27	27	39	21	23	28	31	37
Maranello	59	83	120	117	66	71	57	41	26	17
Marano	3	6	3	3	1	1	4	25	27	26
Medolla	22	26	24	32	43	39	30	48	40	29
Mirandola	23	44	32	40	26	20	39	50	49	13
Modena	1	0	0	1	1	0	0	0	0	1
Montecreto	99	86	66	82	63	66	119	102	153	113
Montefiorino	3	5	0	5	7	4	7	9	0	11
Montese	4	7	19	46	37	19	45	0	9	0
Nonantola	19	12	7	16	3	1	10	10	11	8
Novi	2	1	1	1	1	1	0	1	1	0
Palagano	0	2	1	2	5	9	28	2	4	4
Pavullo	6	6	3	2	2	0	3	2	0	0
Pievepelago	0	6	28	30	26	74	43	100	0	50
Polinago	82	40	28	15	23	20	22	67	45	13
Prignano	25	2	18	41	31	39	19	27	11	16
Ravarino	19	33	29	27	17	18	27	6	12	2
Riolunato	36	92	0	0	0	0	0	0	0	0
San Cesario	50	32	42	33	58	70	67	46	77	13
San Felice	0	31	34	18	14	15	12	6	10	6
San Possidonio	11	35	35	30	39	0	0	19	8	19
San Prospero	66	14	12	19	20	19	8	41	63	30
Sassuolo	79	27	16	13	6	10	0	1	6	8
Savignano	66	15	27	41	37	50	37	10	21	29
Serramazzoni	33	29	9	1	12	23	7	10	0	3
Sestola	0	0	0	0	68	79	29	50	70	25
Soliera	22	41	39	36	33	9	32	29	27	27
Spilamberto	28	25	17	12	18	15	14	14	17	12
Vignola	17	14	7	14	15	13	13	8	9	1
Zocca	42	33	37	33	34	25	15	23	40	34
TOTALE	22	19	17	18	18	17	13	14	15	12

Tabella 5.2

Disponibilità di risorse: entrate correnti pro capite
dal 1999 al 2008 in euro

Fonte: Certificato del conto consuntivo

Comuni	1999	2000	2001	2002	2003	2004	2005	2006	2007	2008
Bastiglia	600	628	625	612	637	677	654	638	671	711
Bomporto	563	550	591	582	611	589	628	522	552	593
Campogalliano	823	836	860	861	883	907	966	902	813	804
Camposanto	717	766	793	788	795	824	823	868	859	918
Carpi	856	893	892	839	860	881	875	903	819	901
Castelfranco E.	955	1.013	1.066	971	765	792	788	641	663	641
Castelnuovo R.	659	666	710	765	747	760	854	840	736	821
Castelvetro	792	640	695	708	715	663	686	663	733	722
Cavezzo	886	907	971	925	955	998	988	960	1.039	1.081
Concordia	711	739	760	713	744	730	733	714	761	858
Fanano	1.243	1.284	1.088	1.010	1.048	1.110	1.095	1.082	1.094	1.147
Finale E.	873	920	940	943	893	938	935	913	959	985
Fiorano	990	987	1.035	1.025	1.075	1.071	968	960	958	1.027
Fiumalbo	1.121	1.142	1.147	1.232	1.241	1.313	1.362	1.415	1.496	1.543
Formigine	592	618	666	707	729	726	616	614	648	649
Frassinoro	813	902	889	901	1.011	1.109	1.236	1.237	1.421	1.408
Guiglia	817	795	823	774	795	806	805	867	869	861
Lama Mocogno	857	826	862	902	950	925	941	986	1.097	1.122
Maranello	812	839	913	934	960	972	841	867	881	940
Marano	1.185	1.239	1.301	1.330	1.386	1.325	1.096	887	976	839
Medolla	725	724	759	658	711	783	787	771	825	893
Mirandola	755	850	895	859	885	817	944	903	831	908
Modena	1.133	1.166	1.193	1.090	1.138	1.164	1.185	1.045	1.130	1.139
Montecreto	1.247	1.358	1.554	1.502	1.405	1.354	1.315	1.320	1.352	1.256
Montefiorino	745	734	753	760	809	900	898	899	959	998
Montese	1.253	1.280	1.339	1.420	1.458	1.415	1.511	1.586	1.732	1.734
Nonantola	635	636	663	689	694	680	716	630	618	676
Novi	576	601	609	629	562	549	569	586	563	570
Palagano	673	629	630	695	772	810	824	888	921	911
Pavullo	1.104	814	812	860	825	772	774	760	818	832
Pievepelago	1.175	1.107	1.175	1.178	1.196	1.280	1.339	1.364	1.383	1.395
Polinago	759	798	821	889	897	859	1.008	952	988	1.112
Prignano	585	609	698	679	706	723	668	734	632	672
Ravarino	924	941	926	905	872	880	892	794	830	870
Riolunato	2.724	2.787	2.001	2.330	2.598	1.897	2.201	2.115	2.040	1.854
San Cesario	881	897	1.050	890	768	791	766	704	736	756
San Felice	568	580	592	633	632	619	682	708	738	818
San Possidonio	633	636	635	687	722	733	798	828	823	850
San Prospero	699	745	748	690	696	672	675	654	731	773
Sassuolo	802	810	858	859	923	931	817	818	851	861
Savignano	648	647	676	692	684	663	643	639	728	703
Serramazzoni	726	744	746	752	662	663	658	632	647	657
Sestola	1.928	1.722	1.599	1.893	1.894	1.957	1.927	2.019	1.905	2.067
Soliera	684	699	700	730	790	779	751	782	763	690
Spilamberto	870	657	667	701	726	668	700	679	757	755
Vignola	883	712	701	731	732	735	775	799	837	858
Zocca	924	830	852	886	876	929	892	894	919	895
TOTALE	904	909	934	902	916	923	920	871	896	919

Tabella 5.3

Autonomia finanziaria: entrate proprie (Titolo I e III)/Entrate correnti
dal 1999 al 2008, quote %

Fonte: Certificato del conto consuntivo

Comuni	1999	2000	2001	2002	2003	2004	2005	2006	2007	2008
Bastiglia	75,3	78,4	72,1	86,9	89,1	91,9	93,1	96,4	81,5	73,6
Bomporto	81,9	84,1	78,0	78,7	92,7	93,9	94,8	95,5	83,4	75,5
Campogalliano	86,5	88,8	81,5	93,7	93,7	95,3	95,9	96,2	96,4	82,2
Camposanto	69,5	75,0	69,6	68,9	69,6	68,8	71,7	91,7	79,3	72,6
Carpi	70,4	71,9	68,5	77,5	83,9	91,1	91,7	92,5	77,0	71,2
Castelfranco E.	84,2	86,0	83,0	90,6	92,4	92,9	94,0	96,7	83,7	74,6
Castelnuovo R.	80,9	82,6	78,2	80,8	97,4	96,8	97,9	97,8	98,1	83,0
Castelvetro	88,3	89,4	85,5	94,7	97,6	96,9	97,2	97,1	90,0	85,5
Cavezzo	71,7	74,2	70,5	79,8	84,1	86,4	84,5	85,0	73,0	71,2
Concordia	68,9	72,2	67,4	78,0	83,8	85,5	86,5	87,2	74,8	67,4
Fanano	83,4	85,1	78,8	85,0	87,6	89,5	90,5	91,7	79,4	73,6
Finale E.	66,6	69,5	68,8	70,2	83,6	86,4	88,1	88,8	78,2	66,0
Fiorano	89,6	92,5	87,9	97,4	95,4	97,0	96,6	96,9	89,6	86,9
Fiumalbo	78,3	80,0	77,4	82,7	84,8	86,4	85,5	86,0	85,4	82,5
Formigine	79,8	82,3	77,1	93,8	97,4	96,6	95,5	96,0	80,4	70,3
Frassinoro	61,6	65,3	56,3	59,4	61,5	65,9	68,2	76,7	69,8	73,0
Guiglia	73,0	76,3	74,5	72,5	84,7	88,5	88,3	89,6	80,2	71,0
Lama Mocogno	69,6	71,9	67,1	77,3	81,2	82,9	83,0	84,1	76,3	79,5
Maranello	86,3	88,1	84,4	95,0	98,4	97,6	97,1	96,8	85,3	82,1
Marano	81,2	81,9	79,4	89,3	91,6	93,5	94,4	93,1	83,9	79,1
Medolla	77,8	79,4	75,6	88,5	94,4	96,7	97,3	97,4	81,2	77,0
Mirandola	77,6	76,2	72,6	83,2	85,2	90,5	91,2	96,8	82,6	76,1
Modena	73,6	72,9	70,8	81,8	90,0	90,2	90,7	90,0	74,4	70,0
Montecreto	73,8	77,1	76,0	80,7	80,6	80,8	84,8	85,5	77,1	77,5
Montefiorino	59,0	59,1	55,8	67,2	72,2	73,9	76,1	79,2	61,6	64,2
Montese	76,8	78,9	76,1	83,0	85,4	88,2	91,7	91,2	86,3	84,3
Nonantola	76,0	79,8	76,6	91,2	91,8	93,5	93,1	93,1	92,4	79,7
Novi	69,4	75,0	73,8	86,8	91,0	95,6	96,5	98,4	80,7	81,1
Palagano	53,7	50,7	44,6	49,8	63,8	69,8	67,7	73,0	70,2	69,4
Pavullo	83,3	79,5	75,4	84,0	87,1	90,9	91,8	92,9	78,9	73,8
Pievepelago	80,2	82,5	77,5	82,9	86,1	88,8	89,6	91,3	87,2	81,4
Polinago	56,1	56,9	57,9	70,8	73,9	80,4	82,5	81,7	67,4	72,9
Prignano	49,7	53,6	57,0	55,9	77,4	77,6	77,8	80,6	62,9	62,5
Ravarino	65,7	69,9	67,2	68,0	82,8	82,7	83,9	84,7	72,3	67,3
Riolunato	79,2	81,0	70,5	79,6	83,1	76,5	81,7	84,5	74,7	73,2
San Cesario	81,0	83,1	80,4	89,4	90,8	94,6	95,4	96,0	81,2	73,7
San Felice	78,5	80,5	74,8	75,5	94,5	94,0	93,5	93,3	81,5	75,8
San Possidonio	67,8	70,3	64,5	66,1	81,9	82,5	83,7	85,2	75,9	73,6
San Prospero	77,1	80,2	75,4	87,0	92,5	95,0	94,8	96,5	83,4	78,7
Sassuolo	76,5	77,9	78,8	94,8	93,7	93,7	90,5	92,9	81,7	73,4
Savignano	80,3	81,7	76,6	93,6	98,6	98,0	97,9	98,3	85,9	72,4
Serramazzoni	80,5	84,8	82,0	89,7	91,6	93,9	94,4	94,0	80,7	73,5
Sestola	78,3	76,7	70,2	79,4	81,2	80,9	83,1	84,8	81,8	74,1
Soliera	76,9	78,1	72,4	85,8	89,5	91,4	91,2	85,9	76,6	72,7
Spilamberto	83,2	80,9	75,5	93,7	96,5	98,9	98,7	98,3	85,8	77,5
Vignola	85,6	82,4	74,3	89,7	97,7	97,3	98,0	97,4	86,1	78,7
Zocca	81,1	80,6	77,9	87,1	87,1	93,4	94,3	94,0	84,8	84,2
TOTALE	76,2	76,7	73,7	84,2	89,9	91,4	91,6	92,1	79,3	73,5

Tabella 5.4

Autonomia tributaria: entrate tributarie / entrate correnti
dal 1999 al 2008, quote %

Fonte: Certificato del conto consuntivo

Comuni	1999	2000	2001	2002	2003	2004	2005	2006	2007	2008
Bastiglia	61,3	62,0	57,6	73,3	76,9	74,4	73,9	76,0	62,1	49,1
Bomporto	60,5	61,9	58,6	60,0	74,8	73,7	72,8	68,4	57,1	42,9
Campogalliano	60,1	62,6	55,7	68,8	68,4	65,5	66,0	58,2	67,5	50,3
Camposanto	49,4	48,5	47,4	46,6	47,3	46,6	49,3	63,7	57,3	44,4
Carpi	43,2	48,3	43,7	51,1	57,4	59,7	59,9	57,7	50,8	39,8
Castelfranco E.	34,4	34,9	29,8	44,2	64,3	64,3	68,0	67,0	56,2	48,0
Castelnuovo R.	54,5	56,5	53,7	57,7	79,5	78,7	85,6	86,7	81,2	56,7
Castelvetro	50,9	68,8	68,7	78,9	87,5	86,1	85,1	84,3	74,7	70,6
Cavezzo	42,1	43,6	39,5	44,9	49,7	48,4	48,2	47,7	37,4	30,0
Concordia	42,8	46,7	42,9	51,2	54,7	54,9	56,7	56,8	43,4	30,0
Fanano	42,0	42,5	46,9	59,4	62,4	58,7	61,2	61,8	55,3	47,5
Finale E.	42,0	44,8	45,1	47,5	54,2	54,6	54,4	56,5	51,2	40,8
Fiorano	69,6	71,4	65,7	74,5	73,1	74,1	65,7	67,5	61,6	53,6
Fiumalbo	59,5	63,7	60,9	68,1	69,2	70,4	67,3	67,1	61,1	56,9
Formigine	59,9	64,2	57,7	74,8	79,1	77,7	70,8	70,9	56,4	45,1
Frassinoro	40,2	41,3	39,3	41,8	44,2	41,8	40,6	48,6	45,5	46,2
Guiglia	50,0	50,8	46,8	45,8	56,3	57,5	58,2	58,2	52,9	45,0
Lama Mocogno	52,8	56,2	51,2	61,6	66,5	66,5	65,3	64,7	54,0	47,1
Maranello	55,3	58,2	53,8	64,6	67,5	66,1	57,4	58,2	48,7	43,0
Marano	28,4	29,3	28,3	39,6	40,7	46,8	60,8	74,0	55,0	57,3
Medolla	50,6	54,0	54,7	66,0	71,1	67,5	64,6	63,9	48,0	38,3
Mirandola	52,8	53,9	49,9	57,1	61,3	63,1	66,7	67,6	54,9	40,2
Modena	34,5	38,5	37,0	56,9	61,6	60,7	61,0	55,9	41,6	32,8
Montecreto	53,3	54,1	48,3	57,9	60,1	62,3	65,4	64,9	57,1	55,4
Montefiorino	41,3	42,8	37,4	49,5	54,4	49,1	48,3	54,5	40,5	39,7
Montese	30,9	33,6	31,5	38,8	40,2	39,7	40,0	36,5	29,8	26,2
Nonantola	52,4	56,3	51,7	70,8	72,3	74,6	71,1	70,1	72,0	58,8
Novi	48,7	51,8	50,5	63,8	63,9	67,2	71,5	68,9	59,7	50,1
Palagano	32,2	35,8	31,4	30,1	48,2	51,3	53,7	52,0	44,2	53,4
Pavullo	33,3	47,4	45,6	59,9	55,1	58,7	59,9	61,5	48,8	41,9
Pievepelago	50,6	55,8	52,8	62,6	61,9	58,4	59,0	63,1	57,7	50,8
Polinago	35,1	37,4	38,9	51,2	53,6	57,3	50,6	55,2	48,9	44,2
Prignano	28,0	30,4	32,5	32,5	54,1	54,3	61,7	60,3	44,6	40,5
Ravarino	30,9	36,0	32,4	30,4	45,0	45,7	47,7	46,1	35,3	32,2
Riolunato	16,3	18,3	23,6	26,5	23,8	33,1	31,0	32,8	33,8	31,0
San Cesario	42,3	44,1	39,8	55,8	71,9	70,7	76,1	71,0	57,5	51,3
San Felice	56,2	58,6	54,4	52,9	71,4	68,4	72,3	68,5	56,4	42,7
San Possidonio	50,2	52,4	45,3	48,0	62,7	63,4	61,5	61,5	51,6	44,4
San Prospero	57,6	59,2	54,9	63,5	67,8	68,1	66,2	68,4	56,3	46,0
Sassuolo	50,7	51,2	51,0	70,0	70,3	70,6	60,9	64,8	55,0	45,4
Savignano	61,8	61,1	57,7	76,6	83,4	81,1	85,0	85,4	67,9	55,1
Serramazzoni	62,6	66,9	64,8	73,6	73,5	73,6	73,7	77,8	64,8	58,0
Sestola	35,9	41,9	40,4	46,2	45,8	44,8	44,4	42,8	43,3	36,2
Soliera	52,5	52,1	46,6	61,2	64,2	63,6	58,5	55,9	49,8	45,0
Spilamberto	37,6	50,5	50,9	68,7	76,7	79,2	79,9	84,2	68,2	60,2
Vignola	42,0	55,5	50,7	69,0	75,0	71,8	73,0	71,5	65,8	59,1
Zocca	53,1	60,0	56,1	66,3	66,3	68,2	71,4	69,3	59,8	55,5
TOTALE	42,8	46,8	44,2	58,4	63,8	63,6	63,1	61,5	50,8	41,7

Tabella 5.5

Autonomia tributaria "netta": entrate tributarie al netto della compartecipazione IRPEF / entrate correnti dal 1999 al 2008, quote %

Fonte: Certificato del conto consuntivo

Comuni	1999	2000	2001	2002	2003	2004	2005	2006	2007	2008
Bastiglia	61,3	62,0	57,6	58,0	56,6	56,0	56,1	58,3	60,5	47,5
Bomporto	60,5	61,9	58,6	60,0	55,1	58,9	59,2	53,0	55,9	41,4
Campogalliano	60,1	62,6	55,7	57,6	54,3	55,5	56,9	48,7	56,9	49,3
Camposanto	49,4	48,5	47,4	46,6	47,3	46,6	49,3	47,6	55,5	42,5
Carpi	43,2	48,3	43,7	37,3	38,5	41,3	41,8	39,8	48,9	38,0
Castelfranco E.	34,4	34,9	29,8	33,8	46,1	48,2	52,3	48,5	54,6	46,1
Castelnuovo R.	54,5	56,5	53,7	57,7	60,2	60,7	73,0	74,4	68,3	55,6
Castelvetro	50,9	68,8	68,7	78,9	87,5	86,1	74,2	73,2	73,8	69,5
Cavezzo	42,1	43,6	39,5	34,0	34,8	34,8	34,9	33,7	36,1	28,7
Concordia	42,8	46,7	42,9	51,2	54,7	54,9	41,1	40,7	41,9	28,5
Fanano	42,0	42,5	46,9	51,5	51,2	48,8	51,5	51,6	55,3	46,3
Finale E.	42,0	44,8	45,1	47,5	39,9	41,6	41,2	42,6	49,8	39,4
Fiorano	69,6	71,4	65,7	74,5	65,0	66,5	57,2	59,3	61,0	53,0
Fiumalbo	59,5	63,7	60,9	63,0	61,5	63,6	61,0	60,7	60,3	56,0
Formigine	59,9	64,2	57,7	74,8	58,1	60,4	51,0	51,8	54,8	43,3
Frassinoro	40,2	41,3	39,3	41,8	44,2	41,8	40,6	40,1	43,7	44,2
Guiglia	50,0	50,8	46,8	45,8	42,9	44,4	45,0	46,1	51,4	43,3
Lama Mocogno	52,8	56,2	51,2	54,0	55,7	55,4	54,5	54,6	52,4	45,4
Maranello	55,3	58,2	53,8	64,6	53,2	54,3	44,7	46,5	47,6	42,0
Marano	28,4	29,3	28,3	32,4	30,9	36,4	48,1	58,7	53,8	55,7
Medolla	50,6	54,0	54,7	66,0	50,2	49,5	47,7	47,2	46,7	36,9
Mirandola	52,8	53,9	49,9	57,1	43,6	47,6	54,1	54,7	53,8	39,1
Modena	34,5	38,5	37,0	43,5	43,7	43,7	44,5	37,4	40,1	31,3
Montecreto	53,3	54,1	48,3	53,7	53,5	55,0	58,0	58,0	55,8	53,9
Montefiorino	41,3	42,8	37,4	37,6	38,3	34,7	34,0	39,8	38,2	37,5
Montese	30,9	33,6	31,5	38,8	32,3	32,1	32,7	30,4	28,9	25,3
Nonantola	52,4	56,3	51,7	55,4	51,6	57,0	55,8	53,7	57,4	45,4
Novi	48,7	51,8	50,5	49,8	41,8	45,4	51,3	49,8	57,8	47,8
Palagano	32,2	35,8	31,4	30,1	34,0	36,8	41,0	39,7	41,8	50,9
Pavullo	33,3	47,4	45,6	49,7	39,9	42,7	44,2	45,8	47,5	40,5
Pievepelago	50,6	55,8	52,8	56,8	53,8	51,0	52,4	56,5	56,8	49,8
Polinago	35,1	37,4	38,9	43,2	41,7	45,3	40,1	43,8	46,3	41,7
Prignano	28,0	30,4	32,5	32,5	36,5	36,6	40,0	40,8	39,8	37,5
Ravarino	30,9	36,0	32,4	30,4	31,8	32,9	35,0	30,8	33,8	30,7
Riolunato	16,3	18,3	23,6	23,5	19,8	28,3	26,7	28,0	32,2	29,3
San Cesario	42,3	44,1	39,8	44,6	54,4	53,7	59,2	52,9	55,9	49,7
San Felice	56,2	58,6	54,4	52,9	52,6	52,4	58,0	54,9	55,3	41,5
San Possidonio	50,2	52,4	45,3	48,0	48,1	49,2	49,0	48,8	49,7	42,4
San Prospero	57,6	59,2	54,9	63,5	49,4	50,3	49,8	52,1	54,9	44,6
Sassuolo	50,7	51,2	51,0	54,8	54,9	57,6	47,0	51,1	53,8	44,2
Savignano	61,8	61,1	57,7	76,6	62,8	64,3	68,5	69,6	66,8	53,8
Serramazzoni	62,6	66,9	64,8	62,9	56,5	58,3	59,2	63,3	63,7	56,7
Sestola	35,9	41,9	40,4	42,1	39,8	39,1	39,0	37,3	42,4	35,3
Soliera	52,5	52,1	46,6	47,2	46,1	47,0	42,2	40,9	48,5	43,4
Spilamberto	37,6	50,5	50,9	53,7	56,5	61,5	64,1	69,0	67,0	58,9
Vignola	42,0	55,5	50,7	69,0	55,2	55,8	58,0	57,3	64,6	58,0
Zocca	53,1	60,0	56,1	66,3	66,3	56,5	58,5	57,6	58,6	54,1
TOTALE	42,8	46,8	44,2	49,5	47,4	48,5	48,1	45,8	48,9	40,0

Tabella 5.6

Pressione tributaria: entrate tributarie pro capite
dal 1999 al 2008 in euro

Fonte: Certificato del conto consuntivo

Comuni	1999	2000	2001	2002	2003	2004	2005	2006	2007	2008
Bastiglia	368	389	360	449	490	504	483	485	417	349
Bomporto	341	341	347	349	457	434	457	357	315	254
Campogalliano	494	524	479	592	603	594	638	525	548	405
Camposanto	354	371	376	367	376	384	406	553	492	407
Carpi	370	432	390	428	493	527	524	521	416	358
Castelfranco E.	329	354	317	429	492	510	536	430	373	307
Castelnuovo R.	359	376	381	441	593	598	731	728	598	466
Castelvetro	403	441	477	558	626	570	584	559	548	510
Cavezzo	373	395	384	415	474	483	476	458	389	324
Concordia	305	345	326	366	407	401	416	405	330	258
Fanano	522	546	510	601	654	652	670	669	605	545
Finale E.	367	412	424	448	484	512	509	516	491	402
Fiorano	689	705	680	764	786	794	635	649	590	550
Fiumalbo	667	727	699	840	859	925	917	949	914	878
Formigine	355	397	384	529	577	564	436	435	366	293
Frassinoro	327	373	349	377	447	463	502	601	646	650
Guiglia	409	404	386	355	448	464	469	504	460	387
Lama Mocogno	453	464	441	556	631	615	614	638	592	528
Maranello	449	488	491	603	648	643	483	505	429	404
Marano	336	364	368	527	564	620	666	657	537	480
Medolla	367	391	415	434	506	528	508	493	396	342
Mirandola	399	458	447	491	543	515	630	611	457	365
Modena	390	449	441	620	702	706	723	584	471	374
Montecreto	665	735	750	869	844	843	860	856	772	696
Montefiorino	308	314	282	377	440	442	434	490	388	396
Montese	387	431	422	550	587	561	604	578	516	455
Nonantola	333	358	343	488	502	507	509	442	445	397
Novi	280	311	308	402	359	369	407	404	336	286
Palagano	217	225	198	209	372	416	442	462	407	487
Pavullo	368	386	371	515	455	453	463	467	399	348
Pievepelago	594	618	621	737	741	747	789	860	799	709
Polinago	266	299	320	455	480	492	511	525	483	491
Prignano	164	185	227	221	382	393	413	442	282	272
Ravarino	285	339	300	275	392	402	425	366	292	280
Riolunato	445	509	472	617	617	628	681	694	690	575
San Cesario	373	395	418	496	553	559	583	500	423	388
San Felice	319	340	323	335	451	424	493	485	416	350
San Possidonio	318	333	288	330	453	465	491	509	424	377
San Prospero	403	441	411	438	472	457	447	447	412	356
Sassuolo	406	415	438	601	649	657	497	530	468	391
Savignano	401	395	390	530	570	537	546	546	494	387
Serramazzoni	455	498	483	553	486	488	485	491	420	381
Sestola	693	722	646	874	868	876	856	864	825	749
Soliera	359	364	326	446	508	495	439	437	380	311
Spilamberto	327	332	339	482	557	530	560	572	516	455
Vignola	370	395	355	504	549	528	566	572	550	507
Zocca	490	498	478	587	581	634	637	620	550	496
TOTALE	387	425	413	527	585	587	580	536	455	383

Tabella 5.7

Incidenza trasferimenti statali: trasferimenti correnti dello Stato / entrate correnti
dal 1999 al 2008, quote %

Fonte: Certificato del conto consuntivo

Comuni	1999	2000	2001	2002	2003	2004	2005	2006	2007	2008
Bastiglia	23,2	18,2	22,7	6,8	4,4	1,4	2,0	1,5	17,6	25,3
Bomporto	17,4	13,7	17,3	16,5	1,4	0,2	0,1	0,2	12,6	20,1
Campogalliano	11,6	8,5	12,8	2,3	2,7	0,8	0,6	0,4	0,0	13,9
Camposanto	29,9	23,1	27,2	27,0	27,4	25,5	23,6	4,9	17,9	24,3
Carpi	23,8	19,0	23,6	12,9	7,2	4,3	3,4	3,5	18,4	24,7
Castelfranco E.	14,4	11,7	14,1	5,5	4,1	1,7	2,0	0,7	15,7	24,6
Castelnuovo R.	17,7	14,6	14,6	14,1	2,3	3,0	2,0	2,0	1,8	16,9
Castelvetro	10,9	8,5	11,1	1,3	2,4	3,0	2,5	2,8	9,9	14,2
Cavezzo	21,2	17,7	20,6	10,0	6,4	3,4	3,3	2,4	14,4	17,7
Concordia	24,7	20,8	24,2	13,7	7,6	6,0	4,6	3,4	16,2	24,2
Fanano	15,3	12,9	18,8	11,8	9,4	6,8	6,2	5,0	13,0	16,3
Finale E.	26,9	23,5	23,1	21,9	8,5	4,9	3,0	2,3	12,9	24,8
Fiorano	9,8	5,9	10,0	0,3	2,6	0,2	0,2	0,2	7,6	10,7
Fiumalbo	19,3	17,5	20,4	13,8	11,5	9,9	9,3	7,2	10,8	13,8
Formigine	19,4	16,0	20,3	3,5	0,1	0,0	0,3	0,1	15,0	25,0
Frassinoro	35,4	30,7	36,3	36,3	34,7	29,8	27,4	19,4	25,5	23,1
Guiglia	24,1	21,6	23,0	23,6	12,0	9,0	9,0	7,4	16,6	25,1
Lama Mocogno	28,6	25,7	29,2	18,5	15,0	13,4	13,1	11,6	20,6	17,6
Maranello	13,4	10,3	13,8	3,5	0,3	0,4	0,3	0,5	11,8	15,0
Marano	16,7	14,2	16,5	7,4	4,6	1,9	1,9	2,4	12,0	17,1
Medolla	21,2	18,4	22,4	8,9	3,0	0,3	0,2	0,2	14,8	20,3
Mirandola	19,0	14,4	18,1	5,2	1,8	2,0	1,5	0,1	13,4	20,7
Modena	20,9	20,0	20,9	9,0	2,1	1,0	0,9	0,7	15,1	17,9
Montecreto	22,5	18,7	18,7	14,4	13,8	12,5	11,2	10,9	20,0	19,0
Montefiorino	37,6	37,8	39,4	26,9	22,5	20,0	18,5	14,7	32,0	29,4
Montese	21,4	18,8	20,5	13,3	11,1	8,6	5,5	6,3	11,5	13,4
Nonantola	22,4	18,2	20,5	4,5	2,7	1,4	2,8	3,3	3,9	10,7
Novi	24,4	18,1	22,2	9,8	6,3	0,3	0,1	0,1	16,6	16,0
Palagano	41,2	41,2	45,0	41,4	28,4	22,3	24,0	20,0	22,8	26,8
Pavullo	14,0	15,4	18,8	8,3	5,8	1,8	1,5	1,0	13,9	18,6
Pievepelago	18,3	15,1	18,6	14,0	10,8	8,0	6,7	5,5	8,9	13,7
Polinago	39,9	38,6	39,3	25,8	22,3	16,2	14,0	15,6	29,8	22,6
Prignano	47,9	42,2	39,5	39,1	19,6	18,6	17,3	16,2	32,8	31,3
Ravarino	23,3	19,1	20,8	19,2	5,2	3,8	2,2	1,1	12,8	17,0
Riolunato	19,3	17,6	27,0	17,8	14,5	20,4	15,3	12,7	20,7	22,4
San Cesario	17,9	15,2	17,2	7,7	6,5	1,5	0,8	0,5	15,0	23,6
San Felice	19,7	16,2	20,6	19,1	1,9	1,8	1,7	1,5	13,1	19,6
San Possidonio	30,9	27,0	31,1	29,0	13,6	11,9	10,6	9,4	21,5	24,5
San Prospero	21,7	16,8	22,1	10,6	3,6	1,4	0,9	0,2	13,3	18,9
Sassuolo	16,3	13,4	17,5	2,1	3,3	2,4	4,6	3,2	14,3	21,7
Savignano	17,7	14,6	19,3	3,6	0,9	1,3	1,8	1,5	11,3	23,9
Serramazzoni	17,2	12,9	15,0	7,3	4,2	0,4	0,4	0,5	13,1	19,9
Sestola	16,4	16,3	20,9	13,0	11,8	9,7	8,3	6,7	10,5	17,7
Soliera	18,8	14,8	20,5	6,5	3,3	0,3	0,3	0,3	13,2	22,5
Spilamberto	14,2	15,1	20,3	3,8	1,0	0,1	0,1	0,1	13,3	21,7
Vignola	13,1	13,7	20,3	3,5	1,8	2,5	1,8	2,1	12,6	19,7
Zocca	17,0	15,6	18,7	9,4	9,4	3,1	2,3	3,0	11,7	12,9
TOTALE	19,6	17,4	20,0	9,0	4,1	2,6	2,4	2,0	14,3	19,6

Tabella 5.8

Intervento erariale: trasferimenti correnti dello Stato pro capite
dal 1999 al 2008 in euro

Fonte: Certificato del conto consuntivo

Comuni	1999	2000	2001	2002	2003	2004	2005	2006	2007	2008
Bastiglia	139	114	142	42	28	9	13	10	118	180
Bomporto	98	75	102	96	9	1	1	1	69	119
Campogalliano	96	71	110	20	24	7	6	4	0	112
Camposanto	214	177	215	212	218	210	194	43	154	223
Carpi	204	169	210	108	62	38	29	31	151	223
Castelfranco E.	138	118	150	54	31	13	15	5	104	157
Castelnuovo R.	117	97	104	108	17	23	17	17	13	139
Castelvetro	86	54	77	9	17	20	17	18	72	103
Cavezzo	188	161	200	92	61	34	32	23	149	191
Concordia	176	153	184	98	56	44	34	24	123	207
Fanano	190	165	205	119	99	76	68	54	142	187
Finale E.	235	216	217	207	76	46	28	21	124	244
Fiorano	97	59	104	3	28	2	2	2	73	109
Fiumalbo	216	200	234	170	142	131	126	101	161	213
Formigine	115	99	135	25	1	0	2	0	97	162
Frassinoro	288	277	323	327	351	330	338	240	363	325
Guiglia	197	172	189	183	95	73	73	64	144	216
Lama Mocogno	245	212	252	167	142	124	123	114	226	197
Maranello	109	87	126	33	3	4	3	4	104	141
Marano	198	176	214	98	64	25	20	21	117	144
Medolla	153	133	170	58	21	2	1	2	122	181
Mirandola	143	123	162	44	16	16	15	1	112	188
Modena	237	233	250	98	24	11	10	7	170	204
Montecreto	280	253	291	215	194	170	148	143	270	238
Montefiorino	280	277	297	205	182	180	166	132	307	293
Montese	268	241	274	189	161	121	83	100	199	233
Nonantola	142	116	136	31	19	10	20	21	24	73
Novi	141	109	135	61	36	2	0	1	94	91
Palagano	277	259	284	288	219	181	198	178	210	244
Pavullo	154	125	153	71	47	14	11	8	114	155
Pievepelago	215	167	219	165	129	102	90	75	123	191
Polinago	303	308	323	230	200	139	142	149	294	251
Prignano	280	257	276	265	139	135	116	119	207	211
Ravarino	215	179	193	174	46	34	20	8	106	148
Riolunato	525	490	540	415	378	387	336	270	421	415
San Cesario	157	136	181	69	50	12	6	3	110	178
San Felice	112	94	122	121	12	11	12	11	96	160
San Possidonio	195	172	197	199	98	88	84	77	177	208
San Prospero	152	125	165	73	25	10	6	2	97	146
Sassuolo	130	108	150	18	31	22	38	27	121	187
Savignano	115	94	130	25	6	9	12	10	82	168
Serramazzoni	125	96	112	55	28	3	3	3	85	131
Sestola	316	281	334	245	224	190	160	135	199	365
Soliera	128	104	143	47	26	2	2	2	101	156
Spilamberto	123	99	136	27	8	0	0	0	100	164
Vignola	116	97	142	25	13	18	14	17	105	169
Zocca	157	129	159	84	83	29	20	27	107	116
TOTALE	178	158	187	81	38	24	22	17	128	180

Tabella 5.9

Incidenza entrate extratributarie: entrate extratributarie / entrante correnti
dal 1999 al 2008, quote %

Fonte: Certificato del conto consuntivo

Comuni	1999	2000	2001	2002	2003	2004	2005	2006	2007	2008
Bastiglia	13,9	16,5	14,5	13,6	12,2	17,5	19,3	20,4	19,4	24,5
Bomporto	21,4	22,2	19,4	18,7	17,9	20,2	22,0	27,1	26,2	32,7
Campogalliano	26,4	26,2	25,8	24,9	25,3	29,8	29,9	38,1	28,9	31,9
Camposanto	20,1	26,5	22,2	22,3	22,3	22,1	22,4	28,0	21,9	28,2
Carpi	27,3	23,6	24,8	26,4	26,6	31,3	31,8	34,8	26,2	31,4
Castelfranco E.	49,7	51,1	53,2	46,4	28,1	28,6	26,0	29,7	27,5	26,7
Castelnuovo R.	26,3	26,1	24,6	23,1	17,9	18,1	12,3	11,1	17,0	26,2
Castelvetro	37,4	20,6	16,8	15,8	10,0	10,8	12,1	12,8	15,3	14,8
Cavezzo	29,6	30,6	30,9	34,9	34,4	38,0	36,3	37,3	35,6	41,2
Concordia	26,1	25,5	24,5	26,8	29,1	30,6	29,8	30,4	31,4	37,4
Fanano	41,4	42,6	31,9	25,6	25,2	30,8	29,3	29,9	24,1	26,1
Finale E.	24,6	24,8	23,7	22,6	29,5	31,8	33,7	32,2	27,0	25,2
Fiorano	20,0	21,1	22,2	22,9	22,3	22,8	31,0	29,3	28,0	33,3
Fiumalbo	18,8	16,3	16,5	14,5	15,6	16,0	18,2	18,9	24,2	25,6
Formigine	19,9	18,1	19,4	19,0	18,3	18,9	24,7	25,2	23,9	25,2
Frassinoro	21,4	23,9	17,0	17,6	17,3	24,1	27,6	28,0	24,3	26,8
Guiglia	23,0	25,5	27,6	26,6	28,3	31,0	30,0	31,4	27,3	26,0
Lama Mocogno	16,8	15,7	15,9	15,7	14,7	16,4	17,7	19,4	22,3	32,4
Maranello	31,0	30,0	30,6	30,3	30,9	31,5	39,6	38,6	36,6	39,2
Marano	52,9	52,5	51,1	49,7	50,9	46,7	33,6	19,1	28,8	21,9
Medolla	27,2	25,4	20,9	22,5	23,2	29,2	32,7	33,5	33,2	38,7
Mirandola	24,9	22,2	22,7	26,1	23,9	27,4	24,5	29,1	27,6	35,9
Modena	39,2	34,4	33,8	25,0	28,3	29,5	29,7	34,2	32,7	37,2
Montecreto	20,5	23,0	27,7	22,8	20,5	18,5	19,4	20,7	20,0	22,1
Montefiorino	17,6	16,3	18,4	17,7	17,8	24,8	27,8	24,7	21,1	24,5
Montese	46,0	45,2	44,5	44,2	45,2	48,5	51,7	54,7	56,5	58,1
Nonantola	23,6	23,5	24,9	20,3	19,4	18,9	22,0	22,9	20,3	20,9
Novi	20,7	23,2	23,3	22,9	27,1	28,5	25,0	29,5	21,0	31,0
Palagano	21,4	14,9	13,2	19,7	15,6	18,4	14,0	21,0	26,0	15,9
Pavullo	50,0	32,2	29,7	24,1	32,0	32,3	32,0	31,4	30,2	31,8
Pievepelago	29,6	26,7	24,7	20,3	24,1	30,5	30,7	28,2	29,5	30,6
Polinago	21,0	19,5	18,9	19,6	20,3	23,1	31,9	26,5	18,5	28,7
Prignano	21,8	23,2	24,4	23,4	23,3	23,3	16,0	20,3	18,3	22,0
Ravarino	34,9	33,9	34,8	37,6	37,9	37,0	36,2	38,7	37,0	35,0
Riolunato	62,9	62,7	46,9	53,1	59,4	43,4	50,7	51,7	40,9	42,2
San Cesario	38,8	39,0	40,6	33,6	18,9	23,9	19,3	25,0	23,8	22,4
San Felice	22,3	21,9	20,4	22,6	23,1	25,5	21,1	24,8	25,0	33,1
San Possidonio	17,6	17,9	19,2	18,1	19,2	19,1	22,2	23,7	24,3	29,2
San Prospero	19,5	21,0	20,5	23,5	24,6	26,9	28,6	28,1	27,1	32,7
Sassuolo	25,9	26,7	27,7	24,8	23,4	23,2	29,6	28,2	26,7	27,9
Savignano	18,4	20,6	18,9	17,0	15,3	16,9	12,9	12,9	18,0	17,3
Serramazzoni	17,9	17,9	17,2	16,0	18,1	20,3	20,7	16,1	15,8	15,5
Sestola	42,3	34,8	29,8	33,2	35,4	36,2	38,7	42,0	38,5	37,9
Soliera	24,4	26,0	25,7	24,6	25,3	27,8	32,7	30,0	26,7	27,6
Spilamberto	45,6	30,4	24,6	25,0	19,8	19,6	18,8	14,1	17,6	17,3
Vignola	43,7	27,0	23,6	20,8	22,7	25,4	25,0	25,9	20,4	19,6
Zocca	28,0	20,6	21,8	20,8	20,8	25,2	22,9	24,7	25,0	28,7
TOTALE	33,5	29,9	29,5	25,7	26,1	27,7	28,5	30,6	28,5	31,8

Tabella 5.10

Rigidità strutturale: spesa per il personale e per rate mutui / entrate correnti
dal 1999 al 2008, quote %

Fonte: Certificato del conto consuntivo

Comuni	1999	2000	2001	2002	2003	2004	2005	2006	2007	2008
Bastiglia	43,7	41,7	41,2	45,9	44,3	41,4	45,2	41,9	37,7	34,0
Bomporto	43,4	37,2	31,8	32,1	29,0	30,1	30,6	35,9	31,6	29,0
Campogalliano	43,9	40,2	43,3	41,7	42,4	42,7	46,2	44,0	33,5	35,0
Camposanto	47,8	46,4	48,5	49,1	50,6	48,8	50,7	44,7	44,3	41,1
Carpi	47,1	45,0	45,3	49,0	48,0	48,4	56,0	54,5	41,1	36,9
Castelfranco E.	31,9	27,7	26,9	26,9	32,8	32,7	31,8	28,0	26,2	27,9
Castelnuovo R.	47,4	42,4	41,9	40,0	32,2	31,3	26,9	40,6	30,6	26,4
Castelvetro	33,1	36,7	34,6	38,1	36,2	37,9	55,4	37,2	35,4	34,1
Cavezzo	47,3	44,7	45,1	47,5	46,2	45,3	70,9	45,0	40,8	38,0
Concordia	51,3	48,7	47,1	51,5	50,1	50,4	49,6	52,5	48,6	43,9
Fanano	36,2	35,6	46,8	45,3	45,5	43,6	45,2	44,0	43,2	41,6
Finale E.	65,0	41,2	46,4	47,5	54,4	51,4	51,8	57,2	80,6	53,5
Fiorano	35,4	36,7	37,4	37,9	34,7	37,4	43,9	76,1	40,6	38,8
Fiumalbo	52,4	51,1	50,9	50,5	48,3	44,0	46,8	43,3	41,9	43,7
Formigine	39,9	37,6	35,1	32,3	36,6	38,3	48,9	89,8	47,6	47,7
Frassinoro	49,5	42,9	40,4	42,1	39,1	38,6	35,0	33,7	31,2	32,0
Guiglia	45,5	42,4	41,2	42,8	40,8	39,6	39,9	36,3	37,3	41,7
Lama Mocogno	52,4	51,2	50,6	46,7	46,1	50,3	64,2	47,7	45,0	45,0
Maranello	42,6	40,5	36,5	37,8	36,2	36,9	48,0	82,7	45,3	43,0
Marano	31,8	29,1	28,9	26,3	26,2	29,2	79,6	41,6	32,5	36,3
Medolla	43,5	43,5	46,0	51,4	47,5	45,2	49,2	50,5	54,5	53,6
Mirandola	43,9	37,4	39,8	41,7	55,9	43,0	38,3	49,8	42,8	38,3
Modena	49,9	44,1	38,8	38,5	36,8	36,2	43,3	40,2	38,9	37,3
Montecreto	56,5	54,1	49,6	53,6	49,6	46,5	42,6	42,8	40,0	43,2
Montefiorino	44,7	41,0	48,1	47,5	45,5	42,6	44,5	45,3	42,4	43,5
Montese	53,4	52,2	54,1	53,7	53,4	56,4	52,9	50,6	44,2	43,9
Nonantola	53,3	53,9	48,6	44,1	46,4	47,6	45,1	51,0	49,3	44,0
Novi	51,5	49,2	48,0	50,1	55,9	58,5	58,1	57,7	51,5	51,8
Palagano	51,0	50,0	53,9	52,6	47,8	46,1	46,6	47,4	46,6	46,2
Pavullo	37,4	43,9	44,7	43,7	58,3	52,1	95,4	50,2	45,8	46,3
Pievepelago	45,7	43,6	44,6	45,3	46,5	45,6	43,7	42,5	43,1	43,6
Polinago	45,9	43,4	40,8	38,1	40,2	43,2	41,1	41,8	33,5	36,6
Prignano	50,2	47,1	42,0	43,3	41,4	42,9	48,6	44,9	49,6	49,7
Ravarino	50,2	46,0	41,9	39,9	41,7	40,2	37,1	39,0	36,5	35,4
Riolunato	39,1	35,3	48,5	42,7	41,9	53,4	41,8	39,7	39,7	42,0
San Cesario	35,7	33,0	30,2	35,1	39,4	40,3	44,6	48,4	46,6	44,9
San Felice	47,2	47,6	49,9	47,1	48,7	52,2	52,2	54,8	53,8	48,6
San Possidonio	41,2	40,9	43,2	43,0	44,9	47,1	43,7	44,3	43,4	40,6
San Prospero	50,7	50,7	53,8	60,8	47,2	61,7	57,4	58,5	52,5	50,2
Sassuolo	32,7	30,5	30,8	31,0	29,1	30,0	37,7	64,0	36,6	37,4
Savignano	52,0	43,8	40,5	38,9	49,5	31,6	56,2	29,1	26,4	25,5
Serramazzoni	47,4	43,8	40,4	38,4	44,5	47,2	49,5	53,1	50,9	50,3
Sestola	56,3	48,3	51,5	46,3	47,0	47,9	45,7	39,7	45,0	40,9
Soliera	43,1	39,3	40,3	39,4	39,8	41,7	76,3	38,8	29,7	32,8
Spilamberto	32,3	38,8	39,3	35,0	35,7	50,7	48,3	30,9	31,1	29,0
Vignola	36,0	38,6	38,2	38,7	39,7	27,4	28,0	27,5	27,3	24,0
Zocca	41,3	41,0	42,2	39,5	39,5	41,2	43,7	41,9	39,3	40,5
TOTALE	45,2	41,6	39,6	39,9	40,3	39,7	46,5	48,0	40,4	38,3

Tabella 5.11

Incidenza spesa del personale: spesa per il personale / entrate correnti
dal 1999 al 2008, quote %

Fonte: Certificato del conto consuntivo

Comuni	1999	2000	2001	2002	2003	2004	2005	2006	2007	2008
Bastiglia	32,7	31,2	32,0	36,3	34,8	33,9	37,7	33,8	30,4	27,3
Bomporto	34,1	28,9	24,8	26,5	24,1	25,9	26,8	31,9	27,5	25,4
Campogalliano	37,6	37,6	38,4	37,2	37,9	38,3	39,3	40,2	29,1	30,3
Camposanto	32,6	31,5	32,6	33,0	34,5	33,2	34,9	31,5	31,6	29,6
Carpi	35,7	34,4	35,4	38,9	38,4	39,1	41,7	40,3	30,3	26,4
Castelfranco E.	26,9	23,3	22,9	23,0	28,3	28,5	28,3	24,2	23,0	24,1
Castelnuovo R.	31,6	30,4	30,9	28,8	21,4	21,2	18,9	19,7	23,4	19,3
Castelvetro	24,8	27,5	25,0	26,6	20,5	23,5	22,4	23,4	21,3	20,4
Cavezzo	33,6	31,7	31,8	33,7	34,4	35,0	35,8	35,1	31,4	30,1
Concordia	40,2	37,7	35,5	37,9	38,3	37,8	38,3	41,0	38,2	34,6
Fanano	25,9	24,9	34,4	31,1	30,6	29,1	30,9	30,6	28,7	27,4
Finale E.	29,8	28,0	30,1	30,6	34,0	32,3	32,5	34,7	33,9	32,8
Fiorano	25,0	23,1	24,1	24,7	23,3	25,0	30,4	30,2	28,3	27,1
Fiumalbo	26,8	27,0	28,1	28,6	27,1	26,1	31,0	29,2	28,8	30,6
Formigine	29,4	26,7	26,7	23,9	27,0	27,7	34,6	37,4	33,8	33,5
Frassinoro	27,1	24,4	26,9	28,1	26,8	26,1	23,9	24,3	22,0	22,2
Guiglia	31,5	29,6	31,1	33,3	32,9	32,2	32,5	28,9	29,5	31,8
Lama Mocogno	34,7	36,3	35,1	33,3	33,4	36,2	36,4	35,8	34,5	33,6
Maranello	27,7	25,5	25,6	26,6	25,9	26,8	34,1	33,9	32,7	30,3
Marano	17,9	16,0	17,1	14,9	15,5	16,6	19,1	24,1	20,1	23,4
Medolla	34,2	33,8	37,7	42,0	39,4	37,6	40,1	40,5	38,4	36,6
Mirandola	33,1	28,4	28,3	30,2	29,7	32,3	29,6	30,3	31,2	28,6
Modena	31,0	29,5	30,3	32,6	32,1	32,7	32,8	37,4	35,3	34,9
Montecreto	28,6	27,0	29,1	32,2	29,4	30,1	27,2	28,8	29,1	32,1
Montefiorino	30,6	32,9	34,9	34,4	34,1	32,8	34,0	32,6	29,8	28,6
Montese	34,4	33,6	35,6	35,6	36,9	38,7	39,6	38,1	32,7	32,2
Nonantola	35,4	34,9	34,7	34,1	35,1	35,4	35,6	40,2	39,4	37,3
Novi	35,4	33,3	33,0	33,4	37,0	38,1	37,6	36,0	27,0	25,7
Palagano	36,1	37,6	39,1	38,5	34,1	33,3	33,3	32,5	31,1	28,9
Pavullo	21,6	25,3	25,1	25,2	28,0	30,5	30,6	31,3	29,3	29,4
Pievepelago	27,3	25,4	27,1	26,9	27,9	26,4	26,3	24,6	26,0	24,9
Polinago	28,4	28,9	29,7	26,9	27,2	28,1	24,9	25,5	24,8	23,4
Prignano	37,1	38,0	34,3	35,9	33,9	34,6	38,4	36,1	38,9	39,0
Ravarino	34,9	28,9	28,3	26,9	28,9	27,9	26,7	27,2	26,0	26,0
Riolunato	26,2	24,3	33,2	30,6	31,6	38,9	31,4	31,3	31,2	31,9
San Cesario	30,4	28,3	26,3	30,3	34,5	35,0	38,6	42,6	41,2	39,7
San Felice	36,2	33,3	34,9	33,3	34,9	36,7	34,9	34,8	33,0	29,4
San Possidonio	32,3	32,2	35,4	34,3	33,8	33,9	33,0	32,5	31,1	28,5
San Prospero	31,7	32,1	33,6	36,9	38,2	40,8	36,6	36,9	33,0	31,2
Sassuolo	27,2	25,6	25,9	26,3	24,0	24,8	30,5	31,1	29,6	30,5
Savignano	30,7	28,3	29,0	26,7	20,2	21,5	22,3	22,7	20,0	19,0
Serramazzoni	30,2	28,6	27,3	25,5	31,7	34,5	35,5	37,3	35,5	34,9
Sestola	26,1	27,2	29,6	28,5	30,4	31,6	30,4	25,7	29,6	27,2
Soliera	31,3	28,8	30,2	29,1	28,3	30,5	32,7	31,2	21,1	23,3
Spilamberto	22,2	25,9	27,7	24,0	18,3	20,5	21,8	22,9	23,3	20,8
Vignola	27,4	30,5	31,5	29,0	21,3	22,2	23,1	22,7	22,5	18,8
Zocca	26,3	25,3	26,2	24,2	24,2	25,1	27,0	28,0	25,8	26,0
TOTALE	30,4	29,2	29,8	30,7	30,4	31,2	32,5	34,1	31,3	30,2

Tabella 5.12

Peso del personale: popolazione / dipendenti
dal 2000 al 2008, abitanti per dipendente
Fonte: conto annuale del personale tabella T1

Comuni	2000	2001	2002	2003	2004	2005	2006	2007	2008
Bastiglia	141	152	153	164	155	183	179	184	211
Bomporto	168	201	200	222	236	239	268	269	262
Campogalliano	80	96	90	93	96	97	99	142	140
Camposanto	117	121	122	113	118	113	129	127	140
Carpi	96	101	101	105	108	109	112	175	179
Castelfranco E.	105	126	140	150	150	163	164	157	153
Castelnuovo R.	134	159	164	279	277	276	295	242	249
Castelvetro	132	155	164	233	234	247	271	243	278
Cavezzo	89	94	97	98	101	101	111	107	117
Concordia	86	100	102	109	112	110	117	121	138
Fanano	73	91	96	98	97	107	107	119	111
Finale E.	95	105	107	107	112	113	113	108	125
Fiorano	111	117	124	129	128	128	137	142	142
Fiumalbo	99	98	123	122	111	119	109	108	109
Formigine	150	153	150	158	162	163	170	172	158
Frassinoro	111	121	113	113	112	123	131	130	108
Guiglia	98	103	108	121	122	122	124	128	128
Lama Mocogno	84	98	99	94	94	97	97	110	102
Maranello	117	115	116	124	124	128	132	137	147
Marano	117	184	161	158	168	172	205	198	201
Medolla	100	99	120	118	123	124	131	140	136
Mirandola	109	126	126	132	133	139	149	153	155
Modena	77	89	90	91	93	96	98	99	94
Montecreto	78	94	102	93	103	104	104	118	108
Montefiorino	102	111	110	112	111	110	109	115	115
Montese	53	59	58	58	58	59	63	68	64
Nonantola	117	137	143	147	151	156	164	173	176
Novi	128	159	155	157	167	180	188	271	250
Palagano	118	130	129	129	144	128	121	128	137
Pavullo	131	147	146	148	153	156	163	172	154
Pievepelago	83	93	102	103	104	101	106	114	110
Polinago	187	157	145	154	169	166	165	164	149
Prignano	124	130	126	126	128	133	140	142	138
Ravarino	96	116	128	140	159	162	185	178	183
Riolunato	36	49	46	50	53	56	56	68	70
San Cesario	98	114	112	119	119	126	129	121	119
San Felice	133	156	164	160	158	155	156	166	146
San Possidonio	125	142	143	143	145	140	152	175	183
San Prospero	107	126	134	136	134	140	150	148	141
Sassuolo	124	129	136	141	137	139	144	151	152
Savignano	146	186	183	243	236	232	258	255	262
Serramazzoni	129	145	155	157	159	159	160	142	141
Sestola	59	59	78	78	83	88	94	102	98
Soliera	122	134	141	143	141	143	147	232	229
Spilamberto	155	174	164	220	232	238	246	220	234
Vignola	118	159	163	254	243	229	233	221	246
Zocca	128	145	137	142	139	149	151	183	178
TOTALE	99	112	114	120	122	125	129	138	136

Tabella 5.13

Entrate per addetto: entrate correnti per dipendente
dal 2000 al 2008, in euro

Fonte: conto annuale del personale tabella T1

Comuni	2000	2001	2002	2003	2004	2005	2006	2007	2008
Bastiglia	88.403	95.079	93.414	104.207	104.675	119.463	114.349	123.366	150.044
Bomporto	92.502	118.775	116.647	135.682	139.180	149.724	140.002	148.488	155.109
Campogalliano	66.828	82.248	77.566	82.397	86.828	93.839	89.160	115.666	112.229
Camposanto	89.319	95.621	95.958	89.487	96.979	92.652	112.101	108.704	128.057
Carpi	86.082	89.765	84.908	89.975	95.423	95.340	100.691	143.076	161.038
Castelfranco E.	106.092	134.435	136.282	114.676	118.911	128.731	105.306	103.975	97.806
Castelnuovo R.	88.952	112.885	125.251	207.978	210.113	235.814	247.624	178.247	204.454
Castelvetro	84.666	107.803	116.169	166.672	154.791	169.768	179.792	178.224	200.374
Cavezzo	81.155	91.355	89.921	93.289	100.856	100.025	106.692	110.757	126.057
Concordia	63.444	76.230	72.852	80.937	81.482	80.289	83.219	91.955	118.719
Fanano	93.267	98.567	97.309	102.324	107.343	117.615	116.270	130.208	127.846
Finale E.	86.979	98.644	100.585	95.530	105.102	106.019	103.510	103.310	123.012
Fiorano	110.027	120.822	127.566	138.445	137.530	124.294	131.370	136.488	145.342
Fiumalbo	113.304	112.893	151.124	151.153	146.066	161.486	154.203	161.540	167.598
Formigine	92.615	101.804	105.837	115.263	117.465	100.195	104.559	111.195	102.300
Frassinoro	100.028	107.456	101.866	114.772	124.727	152.387	161.630	185.023	152.634
Guiglia	78.081	84.832	83.564	96.175	98.146	98.270	107.592	111.625	110.638
Lama Mocogno	69.757	84.448	88.935	89.571	86.812	91.244	95.388	120.097	113.941
Maranello	98.312	105.134	108.596	119.046	120.352	107.768	114.515	120.991	138.378
Marano	145.515	239.628	213.924	219.268	222.939	188.764	182.119	193.575	168.397
Medolla	72.478	75.047	79.282	84.201	96.208	97.810	100.883	115.333	121.287
Mirandola	92.408	112.466	108.391	116.921	108.330	130.943	134.799	127.175	140.581
Modena	90.036	105.896	98.447	103.616	107.768	113.794	102.634	111.749	106.642
Montecreto	105.731	145.656	153.823	130.910	139.488	136.580	137.684	159.375	135.671
Montefiorino	74.590	83.627	83.799	90.299	100.096	99.099	97.942	110.294	114.263
Montese	67.924	78.774	82.010	83.859	81.407	89.138	99.942	117.096	111.344
Nonantola	74.665	90.577	98.358	101.901	102.561	111.532	103.386	107.104	118.731
Novi	76.842	96.674	97.319	88.427	91.563	102.453	110.421	152.841	142.546
Palagano	74.533	81.801	89.854	99.513	116.985	105.717	107.274	117.864	124.335
Pavullo	107.015	119.292	125.755	122.084	118.179	120.889	123.654	140.250	128.374
Pievepelago	91.528	109.750	120.138	123.510	133.699	135.694	144.501	157.384	153.666
Polinago	149.236	129.234	129.333	138.162	145.411	167.761	157.287	162.259	165.815
Prignano	75.358	90.845	85.470	89.067	92.184	88.939	102.932	89.649	92.899
Ravarino	90.359	107.689	115.642	121.756	140.247	144.743	146.546	147.467	159.172
Riolunato	99.405	98.586	108.057	129.712	99.993	124.083	119.282	138.560	129.616
San Cesario	87.510	119.328	99.406	91.481	94.397	96.523	91.129	88.744	90.233
San Felice	77.026	92.293	103.761	101.112	98.106	105.710	110.564	122.591	119.165
San Possidonio	79.441	90.482	98.115	102.982	106.089	111.869	126.177	143.668	155.534
San Prospero	79.628	94.001	92.601	94.350	89.936	94.293	98.318	108.231	109.283
Sassuolo	100.291	110.280	116.682	129.985	127.902	113.724	117.571	128.431	130.891
Savignano	94.437	125.722	126.819	166.473	156.664	149.353	164.702	185.941	183.966
Serramazzoni	96.046	108.057	116.865	104.107	105.169	104.633	100.769	91.580	92.336
Sestola	100.953	93.589	148.073	148.326	161.906	169.375	190.356	193.766	201.894
Soliera	85.234	93.608	102.894	113.365	109.445	107.352	115.145	177.278	157.959
Spilamberto	102.071	116.006	114.610	159.802	155.197	166.931	166.898	166.222	177.037
Vignola	84.197	111.239	119.451	185.807	178.619	177.500	186.335	184.837	211.110
Zocca	105.920	123.250	120.980	124.646	128.864	132.978	135.067	168.135	158.866
TOTALE	90.098	104.220	103.025	109.560	112.212	114.770	112.455	123.691	125.004

Tabella 5.14

Spesa media per dipendente: spesa per il personale / numero dei dipendenti
dal 2000 al 2008, in euro

Fonte: conto annuale del personale tabella T1

Comuni	2000	2001	2002	2003	2004	2005	2006	2007	2008
Bastiglia	27.564	30.406	33.921	36.232	35.462	45.040	38.704	37.525	40.975
Bomporto	26.745	29.499	30.876	32.724	36.020	40.195	44.652	40.838	39.463
Campogalliano	25.147	31.552	28.840	31.224	33.214	36.867	35.870	33.710	34.018
Camposanto	28.174	31.179	31.658	30.856	32.203	32.308	35.275	34.302	37.891
Carpi	29.588	31.779	33.041	34.584	37.270	39.787	40.578	43.402	42.463
Castelfranco E.	24.770	30.742	31.321	32.502	33.883	36.447	25.502	23.912	23.596
Castelnuovo R.	27.000	34.923	36.123	44.529	44.623	44.490	48.885	41.761	39.470
Castelvetro	23.276	26.955	30.878	34.180	36.387	38.068	42.092	37.901	40.916
Cavezzo	25.719	29.038	30.348	32.049	35.270	35.781	37.413	34.768	37.929
Concordia	23.895	27.067	27.635	30.971	30.824	30.786	34.130	35.094	41.112
Fanano	23.220	33.947	30.302	31.314	31.258	36.363	35.564	37.323	34.970
Finale E.	24.311	29.735	30.754	32.448	33.922	34.489	35.951	34.996	40.303
Fiorano	25.427	29.171	31.497	32.318	34.329	37.836	39.722	38.569	39.412
Fiumalbo	30.632	31.688	43.276	40.959	38.071	50.105	45.102	46.514	51.241
Formigine	24.703	27.157	25.314	31.117	32.529	34.661	39.064	37.587	34.292
Frassinoro	24.411	28.923	28.620	30.789	32.515	36.474	39.324	40.685	33.942
Guiglia	23.095	26.389	27.829	31.617	31.641	31.982	31.105	32.939	35.161
Lama Mocogno	25.316	29.649	29.612	29.951	31.408	33.205	34.136	41.465	38.261
Maranello	25.085	26.911	28.923	30.837	32.240	36.748	38.790	39.545	41.894
Marano	23.261	40.951	31.789	34.016	37.090	36.113	43.809	38.847	39.479
Medolla	24.525	28.297	33.292	33.163	36.131	39.243	40.821	44.284	44.429
Mirandola	26.252	31.859	32.747	34.694	34.969	38.703	40.887	39.724	40.269
Modena	26.551	32.050	32.070	33.298	35.203	37.307	38.427	39.398	37.190
Montecreto	28.514	42.417	49.555	38.542	41.926	37.138	39.643	46.439	43.551
Montefiorino	24.567	29.200	28.807	30.807	32.871	33.700	31.898	32.896	32.725
Montese	22.801	28.052	29.201	30.902	31.476	35.303	38.126	38.258	35.874
Nonantola	26.089	31.412	33.494	35.789	36.333	39.721	41.525	42.208	44.231
Novi	25.577	31.941	32.478	32.751	34.853	38.478	39.789	41.264	36.697
Palagano	28.010	31.954	34.621	33.920	38.973	35.230	34.894	36.677	35.975
Pavullo	27.073	29.981	31.659	34.183	36.041	36.940	38.734	41.051	37.746
Pievepelago	23.211	29.794	32.355	34.440	35.308	35.648	35.506	40.845	38.312
Polinago	43.096	38.379	34.748	37.617	40.793	41.706	40.065	40.294	38.733
Prignano	28.645	31.162	30.678	30.189	31.906	34.179	37.208	34.873	36.207
Ravarino	26.158	30.522	31.101	35.193	39.073	38.586	39.895	38.366	41.314
Riolunato	24.174	32.729	33.061	41.031	38.884	39.010	37.330	43.250	41.340
San Cesario	24.760	31.389	30.121	31.570	33.024	37.282	38.789	36.540	35.825
San Felice	25.657	32.195	34.570	35.288	35.960	36.930	38.513	40.499	35.012
San Possidonio	25.599	32.044	33.674	34.806	35.957	36.871	41.007	44.733	44.294
San Prospero	25.569	31.563	34.128	36.049	36.655	34.508	36.255	35.675	34.047
Sassuolo	25.629	28.555	30.680	31.248	31.699	34.691	36.540	38.046	39.860
Savignano	26.694	36.469	33.856	33.690	33.689	33.371	37.452	37.173	34.911
Serramazzoni	27.492	29.514	29.850	33.014	36.275	37.181	37.631	32.467	32.243
Sestola	27.416	27.664	42.153	45.044	51.160	51.526	48.993	57.261	54.941
Soliera	24.554	28.265	29.916	32.123	33.381	35.112	35.886	37.438	36.739
Spilamberto	26.454	32.141	27.511	29.243	31.812	36.437	38.200	38.732	36.829
Vignola	25.672	35.059	34.654	39.603	39.627	40.981	42.262	41.555	39.605
Zocca	26.792	32.347	29.305	30.193	32.335	35.938	37.881	43.403	41.228
TOTALE	26.281	31.028	31.656	33.340	35.021	37.264	38.291	38.708	37.769

Tabella 5.15

Incidenza indebitamento: spesa per interessi e per quota capitale / entrate correnti
dal 1999 al 2008, quote %

Fonte: Certificato del conto consuntivo

Comuni	1999	2000	2001	2002	2003	2004	2005	2006	2007	2008
Bastiglia	11,0	10,5	9,3	9,6	9,6	7,6	7,5	8,0	7,3	6,7
Bomporto	9,3	8,3	7,0	5,7	4,8	4,2	3,8	4,0	4,1	3,5
Campogalliano	6,3	2,6	4,9	4,5	4,5	4,5	6,9	3,7	4,3	4,7
Camposanto	15,2	14,9	15,9	16,1	16,1	15,6	15,9	13,2	12,7	11,5
Carpi	11,4	10,6	9,9	10,1	9,6	9,3	14,2	14,2	10,7	10,5
Castelfranco E.	5,1	4,4	4,0	4,0	4,4	4,2	3,5	3,8	3,2	3,8
Castelnuovo R.	15,8	12,0	10,9	11,1	10,8	10,1	8,0	20,8	7,2	7,1
Castelvetro	8,4	9,2	9,6	11,5	15,7	14,4	33,0	13,7	14,2	13,6
Cavezzo	13,7	13,0	13,3	13,7	11,9	10,4	35,2	10,0	9,5	7,9
Concordia	11,2	11,0	11,6	13,6	11,9	12,6	11,3	11,5	10,4	9,3
Fanano	10,3	10,7	12,3	14,1	14,9	14,5	14,3	13,4	14,6	14,3
Finale E.	35,2	13,3	16,3	16,9	20,4	19,1	19,3	22,5	46,7	20,8
Fiorano	10,4	13,6	13,3	13,2	11,4	12,4	13,4	45,9	12,3	11,7
Fiumalbo	25,6	24,0	22,8	21,9	21,2	17,9	15,8	14,0	13,1	13,1
Formigine	10,4	10,9	8,4	8,4	9,6	10,6	14,4	52,4	13,8	14,2
Frassinoro	22,4	18,5	13,5	14,0	12,3	12,5	11,0	9,4	9,2	9,7
Guiglia	14,0	12,8	10,1	9,5	7,9	7,3	7,3	7,4	7,8	9,9
Lama Mocogno	17,7	14,9	15,5	13,4	12,6	14,1	27,8	11,9	10,4	11,4
Maranello	14,9	15,0	10,9	11,2	10,3	10,1	13,9	48,8	12,6	12,8
Marano	13,9	13,1	11,8	11,4	10,7	12,5	60,5	17,5	12,4	12,9
Medolla	9,3	9,7	8,3	9,4	8,2	7,6	9,1	10,0	16,1	17,0
Mirandola	10,8	9,0	11,5	11,5	26,2	10,8	8,8	19,5	11,6	9,6
Modena	18,9	14,6	8,5	5,9	4,7	3,6	10,5	2,8	3,7	2,4
Montecreto	28,0	27,1	20,5	21,4	20,1	16,4	15,4	14,1	10,8	11,1
Montefiorino	14,2	8,1	13,2	13,1	11,3	9,8	10,5	12,7	12,6	14,9
Montese	19,0	18,7	18,5	18,1	16,5	17,7	13,3	12,4	11,6	11,7
Nonantola	17,9	18,9	14,0	10,1	11,3	12,2	9,5	10,8	9,9	6,7
Novi	16,1	15,9	15,0	16,8	18,9	20,5	20,6	21,6	24,5	26,1
Palagano	14,9	12,4	14,8	14,1	13,7	12,8	13,3	14,9	15,5	17,2
Pavullo	15,8	18,6	19,6	18,5	30,3	21,6	64,9	18,9	16,5	16,9
Pievepelago	18,4	18,3	17,4	18,3	18,6	19,2	17,4	17,9	17,2	18,7
Polinago	17,5	14,5	11,1	11,2	13,0	15,1	16,3	16,3	8,6	13,2
Prignano	13,0	9,1	7,7	7,4	7,5	8,3	10,2	8,7	10,7	10,7
Ravarino	15,3	17,0	13,5	13,1	12,8	12,3	10,4	11,8	10,4	9,5
Riolunato	13,0	11,0	15,3	12,1	10,2	14,5	10,3	8,4	8,5	10,1
San Cesario	5,3	4,7	3,9	4,8	4,9	5,3	5,9	5,8	5,4	5,2
San Felice	11,0	14,3	15,0	13,7	13,8	15,5	17,3	19,9	20,8	19,3
San Possidonio	8,9	8,7	7,8	8,6	11,1	13,2	10,7	11,8	12,2	12,1
San Prospero	19,0	18,6	20,2	23,9	9,0	21,0	20,8	21,7	19,5	19,0
Sassuolo	5,5	5,0	4,9	4,7	5,0	5,2	7,2	33,0	6,9	6,9
Savignano	21,3	15,5	11,5	12,2	29,3	10,1	33,8	6,4	6,4	6,5
Serramazzoni	17,2	15,2	13,1	12,9	12,8	12,7	14,0	15,8	15,4	15,4
Sestola	30,2	21,1	21,9	17,8	16,6	16,3	15,3	14,0	15,4	13,7
Soliera	11,8	10,5	10,1	10,4	11,4	11,2	43,6	7,6	8,5	9,5
Spilamberto	10,1	12,9	11,6	11,0	17,4	30,2	26,5	8,0	7,8	8,2
Vignola	8,6	8,2	6,7	9,7	18,4	5,2	4,9	4,8	4,8	5,2
Zocca	15,0	15,7	15,9	15,2	15,2	16,1	16,7	13,8	13,5	14,5
TOTALE	14,8	12,4	9,9	9,2	9,9	8,5	14,0	13,9	9,2	8,1

Tabella 5.16

Incidenza interessi: spesa per interessi / entrate correnti
dal 1999 al 2008, quote %

Fonte: Certificato del conto consuntivo

Comuni	1999	2000	2001	2002	2003	2004	2005	2006	2007	2008
Bastiglia	4,1	3,7	2,8	4,2	4,0	3,6	3,5	3,4	2,9	2,5
Bomporto	3,5	2,6	1,9	1,4	1,1	0,9	0,8	0,7	1,4	1,1
Campogalliano	2,6	2,6	2,0	1,6	1,5	1,6	1,3	1,3	1,7	2,0
Camposanto	8,4	7,6	7,4	6,8	6,5	6,2	7,0	6,0	5,8	5,2
Carpi	7,1	6,0	5,0	4,9	4,5	4,2	3,9	3,9	4,8	4,8
Castelfranco E.	2,4	1,7	1,3	1,2	1,5	1,6	1,6	1,8	1,6	1,9
Castelnuovo R.	7,4	6,6	5,6	5,5	5,3	4,7	4,2	4,2	4,0	3,9
Castelvetro	5,3	5,6	5,5	6,4	6,1	6,6	6,5	5,8	5,7	6,2
Cavezzo	8,5	7,5	7,4	7,1	6,1	5,3	5,2	4,2	4,1	3,6
Concordia	6,6	6,0	6,0	6,8	6,6	7,0	6,6	6,5	5,8	5,0
Fanano	5,7	5,4	5,8	6,8	7,0	7,0	7,1	7,2	7,3	7,4
Finale E.	7,5	7,7	8,2	8,2	8,8	7,8	8,3	9,9	10,2	10,8
Fiorano	9,5	8,5	7,4	6,8	6,0	6,2	6,7	6,2	5,9	5,6
Fiumalbo	12,6	11,1	9,2	8,4	8,3	7,4	6,7	7,6	6,9	7,0
Formigine	5,8	6,0	5,0	4,8	5,4	6,1	8,0	7,7	7,0	7,1
Frassinoro	13,6	11,3	7,4	7,4	6,3	6,8	5,9	5,4	5,2	5,6
Guiglia	7,3	5,9	4,4	3,8	3,4	3,0	2,4	3,1	3,2	4,5
Lama Mocogno	8,3	7,5	6,9	6,3	6,0	6,5	6,7	5,6	4,8	5,1
Maranello	8,2	7,4	6,4	6,2	5,6	5,3	6,8	6,2	6,3	6,6
Marano	8,0	7,6	6,6	6,3	5,7	6,5	8,4	8,4	5,9	5,9
Medolla	6,4	6,0	4,6	4,9	4,2	4,1	4,4	5,0	5,4	4,6
Mirandola	6,6	5,6	6,5	6,1	5,5	4,8	3,5	4,2	4,2	4,2
Modena	3,9	2,2	1,6	1,3	0,9	0,9	1,0	1,0	0,9	0,9
Montecreto	11,3	10,4	7,2	7,1	6,4	5,8	5,6	6,3	7,0	7,2
Montefiorino	10,1	8,1	7,6	7,6	6,5	5,8	6,6	7,2	7,0	8,5
Montese	10,9	9,5	8,7	8,3	7,8	8,0	7,3	6,9	6,3	5,6
Nonantola	6,5	7,0	5,2	4,2	4,5	5,0	3,5	4,1	3,2	2,8
Novi	9,2	8,1	7,3	7,6	8,1	8,2	8,0	8,6	10,3	11,2
Palagano	10,5	8,2	8,8	8,1	7,5	7,3	7,2	7,8	7,7	8,5
Pavullo	9,1	10,7	10,7	9,4	9,4	9,2	8,5	7,9	7,1	7,6
Pievepelago	8,2	7,8	6,3	7,2	8,7	9,0	8,2	8,0	8,9	10,2
Polinago	10,9	7,9	6,3	6,1	7,1	7,8	8,7	7,8	8,6	6,8
Prignano	6,9	5,8	4,5	4,3	4,2	4,4	6,2	5,0	6,4	6,5
Ravarino	4,7	6,3	5,1	5,3	4,8	5,0	4,4	5,9	4,7	4,2
Riolunato	5,4	4,2	4,7	4,1	3,4	4,3	3,1	3,3	3,4	4,0
San Cesario	3,4	2,9	2,0	2,5	2,6	2,8	3,2	3,2	3,1	2,9
San Felice	7,2	7,0	8,1	7,9	7,9	8,8	9,5	10,2	10,3	9,4
San Possidonio	5,9	5,3	4,5	4,9	6,2	6,4	5,4	6,0	6,3	6,2
San Prospero	9,5	9,3	9,5	10,4	9,0	8,1	8,3	8,7	8,2	8,1
Sassuolo	3,0	2,6	2,5	2,3	2,3	2,4	3,1	3,1	3,4	3,3
Savignano	10,9	8,9	7,0	6,9	6,4	5,1	4,8	3,0	2,9	2,8
Serramazzoni	9,4	7,8	7,2	7,1	7,0	7,1	7,5	8,5	8,3	8,3
Sestola	10,1	9,3	8,6	7,1	6,8	6,3	6,3	6,4	7,3	7,4
Soliera	6,6	5,4	5,0	5,1	5,7	5,4	4,8	3,5	3,9	4,3
Spilamberto	6,8	8,3	6,5	5,9	5,5	5,5	4,8	3,6	3,7	3,9
Vignola	3,6	3,9	3,4	3,1	2,9	2,3	2,1	2,1	2,2	2,5
Zocca	8,2	7,7	7,1	6,2	6,2	5,4	5,3	4,8	4,3	4,2
TOTALE	5,6	4,6	4,0	3,9	3,7	3,6	3,6	3,7	3,7	3,7

Tabella 5.17

Spesa di investimento per abitante: spese in conto capitale esclusi i trasferimenti e le concessioni di crediti, pro capite dal 1999 al 2008, in euro

Fonte: Certificato del conto consuntivo

Comuni	1999	2000	2001	2002	2003	2004	2005	2006	2007	2008
Bastiglia	71	99	404	216	149	63	181	164	87	168
Bomporto	116	195	188	258	190	323	138	206	248	299
Campogalliano	220	252	183	239	259	400	248	246	196	153
Camposanto	192	186	212	234	205	154	418	232	100	72
Carpi	110	324	162	196	417	463	207	261	202	174
Castelfranco E.	206	114	130	388	341	244	434	295	187	165
Castelnuovo R.	231	184	267	481	635	387	813	307	238	164
Castelvetro	312	258	264	281	473	234	324	280	232	180
Cavezzo	329	523	489	324	145	158	313	128	111	233
Concordia	182	425	272	165	270	94	243	87	68	103
Fanano	466	199	342	643	411	809	865	748	427	363
Finale E.	314	870	243	747	191	499	282	174	126	371
Fiorano	223	237	230	212	619	170	256	202	150	203
Fiumalbo	433	697	705	1.321	473	421	2.188	369	767	240
Formigine	167	254	254	559	296	280	280	289	251	189
Frassinoro	254	285	527	289	1.603	200	558	671	566	634
Guiglia	78	235	335	235	225	229	187	155	729	182
Lama Mocogno	190	597	313	371	519	523	453	396	495	409
Maranello	253	254	509	237	598	901	285	388	158	387
Marano	322	229	555	314	535	79	480	231	199	210
Medolla	168	242	445	212	340	382	323	404	317	182
Mirandola	272	483	363	272	373	219	322	192	488	264
Modena	171	273	329	436	601	291	409	206	338	257
Montecreto	393	350	346	1.486	575	499	759	526	165	200
Montefiorino	266	346	174	284	2.520	523	1.182	1.741	1.254	1.734
Montese	420	467	760	755	1.129	748	432	322	205	419
Nonantola	430	178	210	457	147	202	98	159	71	125
Novi	217	224	281	242	282	319	152	215	65	172
Palagano	318	289	220	259	212	515	359	337	301	614
Pavullo	411	320	269	296	243	331	425	109	377	470
Pievepelago	236	191	380	1.235	921	460	728	1.510	778	865
Polinago	191	874	481	647	1.734	484	306	234	395	512
Prignano	67	125	129	236	256	520	454	163	239	223
Ravarino	61	299	83	65	290	106	41	25	76	59
Riolunato	657	964	1.181	482	1.593	1.501	2.050	193	1.775	2.039
San Cesario	174	219	281	124	455	253	446	227	472	195
San Felice	258	312	299	335	462	377	353	332	209	192
San Possidonio	162	202	514	137	327	66	283	136	88	94
San Prospero	352	520	367	153	273	235	359	243	173	104
Sassuolo	193	231	223	204	566	349	216	278	79	159
Savignano	61	113	202	257	91	221	388	217	435	81
Serramazzoni	272	201	245	46	370	609	265	291	215	116
Sestola	433	565	634	921	859	756	1.117	731	434	959
Soliera	155	193	230	331	316	433	267	299	232	142
Spilamberto	164	111	209	80	263	306	296	262	303	291
Vignola	145	106	117	260	358	360	255	348	204	365
Zocca	409	417	234	672	664	527	282	90	245	419
TOTALE	202	283	277	348	462	340	341	253	260	242

Tabella 5.18

Ricorso al credito per investimenti: entrate da accensioni di prestiti / spese per investimenti
dal 1999 al 2008, quote %

Fonte: Certificato del conto consuntivo

Comuni	1999	2000	2001	2002	2003	2004	2005	2006	2007	2008
Bastiglia	0,0	0,0	60,7	0,0	0,0	0,0	59,9	40,5	9,4	19,0
Bomporto	7,8	0,0	0,0	0,0	0,0	7,0	0,0	0,0	0,0	0,0
Campogalliano	0,0	0,0	0,0	38,6	0,0	23,1	50,0	0,0	15,5	0,0
Camposanto	67,5	47,9	44,5	70,8	69,3	61,9	32,3	0,0	0,0	53,0
Carpi	30,5	21,3	25,8	21,1	28,4	13,9	47,8	41,2	30,0	0,0
Castelfranco E.	10,3	0,0	16,5	22,1	2,8	12,9	4,9	24,1	0,0	0,0
Castelnuovo R.	35,8	7,4	41,6	10,8	2,8	16,8	19,5	22,5	27,9	30,1
Castelvetro	82,0	63,1	51,8	62,4	31,6	56,1	22,3	30,3	21,1	51,3
Cavezzo	27,2	47,8	22,7	0,0	0,0	16,7	77,5	0,0	0,0	0,0
Concordia	49,0	37,6	51,3	61,8	52,0	0,0	14,1	0,0	14,1	0,0
Fanano	62,0	41,0	44,1	51,5	49,1	20,2	28,5	36,2	59,5	56,5
Finale E.	112,2	49,4	71,4	53,4	51,9	81,8	84,1	66,5	249,9	41,8
Fiorano	23,6	40,6	42,3	29,4	55,9	31,8	51,7	18,0	18,0	0,0
Fiumalbo	38,1	16,0	19,7	42,4	25,8	0,0	29,1	0,0	25,1	0,0
Formigine	14,5	15,6	28,8	51,4	58,4	45,4	26,8	48,9	18,6	25,7
Frassinoro	60,1	31,7	11,6	16,3	23,6	0,0	6,2	44,6	11,0	63,3
Guiglia	0,0	18,2	0,0	0,0	27,6	21,4	30,2	33,3	36,7	0,0
Lama Mocogno	39,2	41,2	20,1	23,1	34,0	38,5	11,0	26,3	28,9	5,4
Maranello	24,0	36,6	35,9	15,7	35,8	29,3	56,0	52,3	27,7	24,8
Marano	71,1	26,2	13,3	52,2	69,2	45,5	64,6	0,0	13,8	46,3
Medolla	2,0	0,0	10,5	14,3	40,8	55,7	50,7	44,4	40,4	23,8
Mirandola	46,6	62,7	19,6	0,0	16,1	7,7	32,8	28,7	12,0	21,1
Modena	39,5	6,6	7,8	2,4	5,1	22,4	8,7	0,0	0,0	10,1
Montecreto	78,2	23,7	53,7	0,0	0,0	0,0	71,6	60,7	0,0	0,0
Montefiorino	43,1	25,5	32,4	0,0	7,7	22,2	25,4	4,4	29,0	5,9
Montese	44,1	34,7	21,3	23,1	23,4	26,0	37,6	28,3	42,4	21,0
Nonantola	79,8	0,0	0,0	51,0	0,0	43,8	0,0	0,0	0,0	0,0
Novi	46,3	13,9	79,6	54,3	76,1	76,4	65,9	43,1	0,0	51,7
Palagano	43,0	49,0	22,0	36,9	47,5	60,3	55,6	37,2	51,3	23,5
Pavullo	71,0	61,7	15,9	2,3	26,4	35,4	81,9	0,0	23,3	16,1
Pievepelago	53,1	41,3	31,5	54,9	77,2	36,6	35,6	26,1	29,9	67,7
Polinago	0,0	6,3	29,2	24,5	0,0	38,3	0,0	28,2	44,8	50,2
Prignano	0,0	0,0	0,0	12,4	44,4	48,8	30,1	51,4	28,3	36,0
Ravarino	0,0	80,2	0,0	50,8	61,9	32,0	0,0	0,0	35,8	54,6
Riolunato	0,0	0,0	9,5	20,9	2,2	27,1	8,6	0,0	13,2	40,1
San Cesario	6,9	0,0	17,6	0,0	40,0	0,0	0,0	15,4	0,0	1,3
San Felice	51,3	72,9	34,9	20,6	42,9	77,0	71,6	48,4	56,3	18,5
San Possidonio	38,6	0,0	75,8	33,3	59,4	0,0	88,7	0,0	0,0	0,0
San Prospero	68,2	41,1	78,1	57,5	43,6	72,2	57,7	0,0	35,3	0,0
Sassuolo	8,9	33,7	0,0	12,7	26,8	55,8	62,5	63,3	38,0	0,0
Savignano	0,0	0,0	45,8	5,6	0,0	0,0	0,0	39,9	0,0	0,0
Serramazzoni	12,5	37,5	32,2	46,6	44,8	43,1	37,7	39,4	43,4	0,0
Sestola	51,4	17,1	41,3	10,5	12,4	44,9	59,0	43,5	66,4	22,1
Soliera	21,0	17,9	21,0	65,1	37,4	43,9	10,3	23,2	11,6	0,0
Spilamberto	0,0	0,0	36,6	0,0	46,0	62,5	18,5	0,0	5,7	20,0
Vignola	0,0	0,0	46,8	32,0	16,4	17,2	0,0	0,0	0,0	21,6
Zocca	14,5	28,1	1,8	6,6	6,6	6,0	7,4	27,2	19,9	0,0
TOTALE	38,4	25,5	22,0	20,3	20,9	31,0	27,1	24,7	15,9	15,4

Tabella 5.19

Ricorso alla Cassa Depositi e Prestiti: mutui con la Cassa Depositi e Prestiti / totale dei prestiti
dal 1999 al 2008, quote %

Fonte: Certificato del conto consuntivo

Comuni	1999	2000	2001	2002	2003	2004	2005	2006	2007	2008
Bastiglia	0,0	0,0	100,0	0,0	0,0	0,0	100,0	100,0	100,0	100,0
Bomporto	100,0	0,0	0,0	0,0	0,0	100,0	0,0	0,0	0,0	0,0
Campogalliano	0,0	0,0	0,0	0,0	0,0	0,0	0,0	0,0	100,0	0,0
Camposanto	100,0	100,0	100,0	100,0	100,0	100,0	0,0	0,0	0,0	100,0
Carpi	12,7	8,8	1,0	0,0	0,0	0,0	0,0	0,0	0,0	0,0
Castelfranco E.	100,0	0,0	100,0	100,0	100,0	100,0	100,0	100,0	0,0	0,0
Castelnuovo R.	100,0	100,0	100,0	79,4	100,0	100,0	100,0	100,0	100,0	100,0
Castelvetro	100,0	100,0	100,0	7,4	8,2	0,0	0,0	0,0	0,0	0,0
Cavezzo	100,0	85,4	37,4	0,0	0,0	100,0	0,0	0,0	0,0	0,0
Concordia	100,0	100,0	63,4	100,0	100,0	0,0	100,0	0,0	100,0	0,0
Fanano	100,0	100,0	100,0	71,0	100,0	100,0	100,0	100,0	100,0	100,0
Finale E.	14,1	20,7	3,3	10,0	39,5	43,2	0,5	7,6	0,0	0,0
Fiorano	100,0	49,7	100,0	100,0	100,0	100,0	37,2	0,0	0,0	0,0
Fiumalbo	100,0	0,0	100,0	100,0	100,0	0,0	89,0	0,0	100,0	0,0
Formigine	100,0	37,1	89,4	57,5	100,0	100,0	14,9	0,0	0,0	55,2
Frassinoro	100,0	100,0	100,0	100,0	100,0	0,0	100,0	100,0	100,0	100,0
Guiglia	0,0	0,0	0,0	0,0	71,8	100,0	100,0	100,0	100,0	0,0
Lama Mocogno	74,5	66,9	100,0	82,3	88,5	69,5	100,0	55,1	30,8	100,0
Maranello	70,0	100,0	100,0	100,0	63,5	9,6	11,1	39,6	0,0	51,5
Marano	84,2	100,0	43,2	100,0	68,0	100,0	0,0	0,0	100,0	0,0
Medolla	100,0	0,0	100,0	100,0	87,2	20,4	2,5	0,0	100,0	100,0
Mirandola	68,9	16,5	0,0	0,0	0,0	100,0	10,4	6,6	0,0	0,0
Modena	22,1	0,0	0,0	0,0	0,0	0,0	0,0	0,0	0,0	100,0
Montecreto	100,0	100,0	100,0	0,0	0,0	0,0	0,0	100,0	0,0	0,0
Montefiorino	46,3	100,0	100,0	0,0	100,0	100,0	25,4	100,0	100,0	100,0
Montese	83,2	100,0	100,0	100,0	100,0	88,0	100,0	100,0	100,0	100,0
Nonantola	0,0	0,0	0,0	0,0	0,0	0,0	0,0	0,0	0,0	0,0
Novi	100,0	100,0	0,0	16,3	0,0	0,0	0,0	0,0	0,0	0,0
Palagano	100,0	100,0	100,0	100,0	100,0	100,0	100,0	100,0	100,0	100,0
Pavullo	90,3	88,9	55,2	100,0	33,5	0,0	62,2	0,0	0,0	0,0
Pievepelago	100,0	100,0	100,0	97,2	99,0	56,1	93,6	100,0	100,0	100,0
Polinago	0,0	100,0	100,0	100,0	0,0	100,0	0,0	100,0	100,0	100,0
Prignano	0,0	0,0	0,0	100,0	57,7	100,0	79,1	62,6	100,0	60,0
Ravarino	0,0	100,0	0,0	100,0	100,0	100,0	0,0	0,0	87,2	100,0
Riolunato	0,0	0,0	100,0	100,0	100,0	100,0	100,0	0,0	100,0	100,0
San Cesario	100,0	0,0	73,3	0,0	100,0	0,0	0,0	0,0	0,0	100,0
San Felice	67,8	88,4	100,0	100,0	47,3	87,0	46,1	0,0	35,4	100,0
San Possidonio	64,1	100,0	77,6	100,0	100,0	0,0	0,0	0,0	0,0	0,0
San Prospero	100,0	100,0	100,0	100,0	100,0	100,0	0,0	0,0	0,0	0,0
Sassuolo	0,0	100,0	0,0	100,0	0,0	9,4	5,6	0,0	0,0	0,0
Savignano	0,0	0,0	0,0	100,0	0,0	0,0	0,0	100,0	0,0	0,0
Serramazzoni	100,0	100,0	100,0	100,0	100,0	100,0	100,0	83,7	75,5	0,0
Sestola	100,0	100,0	100,0	60,0	100,0	0,0	8,5	0,0	100,0	0,0
Soliera	0,0	42,5	0,0	38,9	0,0	0,0	0,0	0,0	0,0	0,0
Spilamberto	100,0	0,0	7,0	0,0	0,0	9,4	0,0	0,0	100,0	100,0
Vignola	0,0	0,0	0,0	0,0	0,0	13,5	0,0	0,0	0,0	0,0
Zocca	100,0	100,0	100,0	11,5	11,5	100,0	100,0	100,0	100,0	0,0
TOTALE	52,3	53,4	51,2	45,4	46,6	32,4	23,5	25,0	34,7	54,5

Tabella 5.20

Tasso di indebitamento: consistenza finale debito / entrate correnti
dal 1999 al 2008, quote %

Fonte: Certificato del conto consuntivo

Comuni	1999	2000	2001	2002	2003	2004	2005	2006	2007	2008
Bastiglia	56,2	44,7	82,6	63,4	70,4	62,7	70,9	76,3	67,6	52,9
Bomporto	34,0	39,6	30,6	26,1	20,5	21,1	16,0	15,4	30,1	24,5
Campogalliano	31,2	33,1	23,2	28,8	24,7	31,0	36,2	36,1	40,4	37,6
Camposanto	20,3	-	37,6	31,9	35,8	20,6	135,1	119,1	110,2	99,2
Carpi	87,3	85,6	80,9	85,3	90,9	90,2	90,8	88,8	98,2	81,7
Castelfranco E.	27,2	22,2	19,7	25,4	29,7	29,2	29,5	44,6	40,3	38,4
Castelnuovo R.	101,0	94,2	94,8	87,7	84,8	86,6	89,8	80,8	96,0	86,5
Castelvetro	89,4	116,1	120,0	132,5	139,6	155,1	131,0	138,1	120,7	126,5
Cavezzo	114,8	132,9	128,6	117,2	105,7	96,8	94,7	91,3	70,6	62,7
Concordia	88,9	101,5	111,6	123,6	130,5	124,0	124,0	121,0	109,1	91,2
Fanano	77,1	75,5	95,9	125,4	130,4	125,4	143,0	164,6	168,4	170,2
Finale E.	112,1	165,0	170,2	206,2	218,7	226,7	240,5	243,8	223,7	219,6
Fiorano	121,1	122,4	113,3	113,0	138,2	132,7	152,6	122,2	119,4	104,1
Fiumalbo	155,4	152,1	151,1	175,7	172,5	153,1	188,8	174,8	173,6	161,2
Formigine	102,9	98,3	97,4	128,5	142,9	155,4	186,1	154,3	144,0	141,3
Frassinoro	171,7	89,0	119,8	115,7	133,6	117,2	105,0	125,4	110,0	136,5
Guiglia	95,7	-	64,5	59,7	36,7	60,5	32,3	58,7	84,5	79,8
Lama Mocogno	101,3	116,9	110,8	107,6	115,3	133,2	127,6	111,8	109,4	103,0
Maranello	107,0	121,4	126,5	117,6	120,5	140,7	164,9	145,5	140,9	134,8
Marano	126,1	118,0	111,6	115,8	130,0	130,1	166,3	145,3	98,2	117,5
Medolla	66,6	62,1	61,2	69,2	78,1	93,5	108,6	127,5	121,5	103,0
Mirandola	88,9	111,7	108,9	106,8	105,0	98,7	92,5	86,9	90,2	80,9
Modena	47,6	34,0	27,9	26,8	24,6	26,9	19,8	20,7	16,4	16,9
Montecreto	165,7	147,5	127,0	119,4	112,5	106,7	140,5	155,9	147,6	150,2
Montefiorino	121,5	131,1	129,9	124,1	133,7	129,5	160,5	165,6	186,7	183,1
Montese	152,0	149,5	145,5	139,7	143,7	149,4	143,5	135,4	122,2	105,2
Nonantola	95,2	110,2	93,1	113,4	102,8	91,2	75,4	76,9	65,5	54,5
Novi	-	-	-	-	186,7	221,5	214,9	209,0	203,1	199,1
Palagano	114,9	142,2	144,8	139,7	133,0	123,1	125,2	143,0	146,0	151,4
Pavullo	143,5	205,6	197,5	174,7	164,8	174,8	172,0	153,7	141,0	135,8
Pievepelago	96,7	100,0	93,3	105,6	179,8	169,1	163,3	179,6	181,7	210,8
Polinago	121,6	116,7	116,0	95,8	96,9	128,9	148,3	164,0	157,5	158,0
Prignano	80,8	74,9	61,3	64,0	74,3	103,0	127,1	121,9	146,4	140,5
Ravarino	76,9	89,1	96,2	156,9	138,7	78,3	74,8	102,3	93,9	87,9
Riolunato	57,3	63,7	85,0	72,0	58,5	90,2	77,4	75,2	82,9	126,7
San Cesario	43,2	39,2	36,6	41,8	64,7	58,4	57,0	63,9	57,5	53,5
San Felice	122,4	78,9	154,7	144,3	169,9	209,9	218,5	211,6	212,3	183,8
San Possidonio	80,7	80,8	134,2	126,6	138,0	127,2	142,3	130,4	124,4	114,5
San Prospero	127,1	168,5	194,1	201,9	197,4	206,2	214,1	204,1	173,0	147,4
Sassuolo	32,8	38,4	33,7	34,2	45,1	62,5	83,9	75,9	72,7	68,2
Savignano	127,5	-	116,0	107,1	84,3	79,7	52,3	61,6	49,5	46,3
Serramazzoni	120,8	114,2	114,6	106,2	136,0	165,8	166,1	183,3	180,7	166,0
Sestola	105,8	112,2	124,1	100,6	111,1	119,4	147,0	148,3	163,9	155,5
Soliera	82,0	78,7	78,5	196,9	98,1	116,2	83,7	82,8	82,1	84,1
Spilamberto	77,2	100,2	102,1	90,7	91,5	115,1	89,8	87,4	75,9	77,5
Vignola	51,1	58,5	63,3	66,8	58,2	62,7	55,8	50,5	44,9	49,0
Zocca	116,4	129,6	117,0	108,2	108,2	103,0	97,0	88,5	80,3	71,7
TOTALE	71,4	68,5	67,9	73,7	76,3	80,1	80,0	80,5	76,3	72,7

Tabella 5.21

Tasso medio di interesse: interessi / consistenza iniziale del debito
dal 1999 al 2008, quote %

Fonte: Certificato del conto consuntivo

Comuni	1999	2000	2001	2002	2003	2004	2005	2006	2007	2008
Bastiglia	6,5	7,3	6,6	6,1	5,3	5,3	5,5	4,8	4,2	4,0
Bomporto	8,8	7,7	5,2	4,6	4,5	4,3	4,1	3,6	9,9	4,1
Campogalliano	7,3	8,6	6,2	7,4	5,3	6,6	4,6	3,4	4,3	5,0
Camposanto	-	40,1	-	9,3	20,6	18,2	33,9	4,7	4,9	5,1
Carpi	7,9	7,2	5,9	5,7	5,4	4,8	4,3	4,5	4,9	5,4
Castelfranco E.	8,6	6,8	6,6	5,9	4,8	5,8	5,4	5,2	3,9	4,8
Castelnuovo R.	7,6	6,8	6,5	6,3	6,0	5,7	5,6	4,7	4,4	4,6
Castelvetro	7,1	5,1	5,2	5,6	4,7	4,5	4,4	4,4	4,6	5,1
Cavezzo	7,9	6,7	6,0	5,3	5,5	5,3	5,3	4,3	4,8	5,3
Concordia	8,2	7,0	6,1	5,9	5,7	5,4	5,3	5,2	5,2	5,2
Fanano	7,9	7,3	6,5	6,6	5,9	5,8	5,6	5,0	4,6	4,6
Finale E.	7,6	7,2	5,1	4,8	4,0	3,8	3,7	4,0	4,4	5,0
Fiorano	7,5	7,0	6,4	6,0	5,6	4,5	4,6	3,9	4,8	5,1
Fiumalbo	8,1	7,1	6,0	5,8	4,7	4,5	4,4	4,2	4,2	4,2
Formigine	5,3	6,2	5,5	2,7	4,3	4,3	4,4	4,2	4,9	5,1
Frassinoro	9,6	7,1	8,1	3,2	6,1	5,5	5,5	5,2	4,7	5,0
Guiglia	6,9	6,1	-	5,8	8,1	5,1	6,3	5,4	5,5	5,3
Lama Mocogno	8,1	7,1	6,1	6,0	5,8	5,4	5,1	4,6	4,7	4,7
Maranello	6,7	7,2	5,8	5,2	5,3	4,5	4,5	3,9	4,4	5,0
Marano	6,9	6,4	6,0	5,8	5,3	4,8	5,5	4,2	4,7	5,2
Medolla	9,2	9,2	7,7	7,1	6,8	5,9	4,7	4,5	4,7	4,2
Mirandola	8,6	7,1	6,2	5,4	5,4	4,3	4,2	4,4	4,5	5,3
Modena	6,9	4,7	5,0	4,2	3,7	3,8	3,8	4,2	4,8	5,5
Montecreto	7,1	6,6	5,6	5,3	5,1	5,0	5,2	4,5	4,6	4,7
Montefiorino	6,7	6,5	5,9	3,0	5,7	4,8	5,0	4,4	4,5	4,7
Montese	7,6	6,5	6,1	6,1	5,8	5,5	5,3	5,1	5,1	4,6
Nonantola	7,8	7,6	5,0	4,8	4,1	4,9	4,1	4,8	4,3	4,8
Novi	-	-	-	-	5,1	4,3	3,8	4,2	4,8	5,6
Palagano	8,1	6,6	6,2	6,1	6,0	5,8	5,9	6,6	5,6	5,8
Pavullo	6,3	5,6	5,3	5,2	5,3	5,3	4,7	4,5	5,1	5,6
Pievepelago	8,5	7,7	6,7	7,7	8,5	5,4	5,2	5,0	5,1	5,8
Polinago	7,6	6,8	5,6	5,7	7,3	7,8	7,8	4,9	5,4	4,8
Prignano	7,9	7,3	7,1	6,9	6,9	6,1	5,6	4,4	4,6	4,8
Ravarino	4,9	8,4	5,8	2,9	3,2	3,8	5,8	7,1	4,9	4,7
Riolunato	8,3	7,5	5,2	5,7	5,4	5,3	4,0	4,1	4,5	4,5
San Cesario	7,4	6,8	6,0	5,7	5,9	4,5	5,4	5,2	5,2	5,2
San Felice	-	5,9	10,7	5,7	5,5	5,2	5,0	4,9	5,1	5,0
San Possidonio	8,0	6,6	5,7	3,9	5,4	4,8	4,7	4,4	4,9	5,2
San Prospero	6,9	8,0	5,7	5,1	4,7	4,2	4,2	4,0	4,7	5,1
Sassuolo	8,4	8,0	6,8	6,7	7,2	5,5	4,4	3,7	4,6	4,6
Savignano	7,9	7,0	-	6,1	6,0	6,0	5,9	5,7	5,4	5,5
Serramazzoni	7,6	6,9	6,6	6,4	6,0	5,4	4,6	4,9	4,8	4,8
Sestola	7,4	7,9	7,1	6,7	6,8	5,9	5,2	4,6	4,6	4,9
Soliera	8,0	6,8	6,5	3,4	6,4	5,6	4,0	4,5	4,7	4,8
Spilamberto	8,7	8,1	6,7	6,2	6,3	5,7	4,1	3,9	4,8	5,3
Vignola	6,4	6,3	5,8	5,3	4,5	4,0	3,6	4,0	4,7	5,9
Zocca	6,6	6,2	5,7	5,5	5,5	4,9	5,0	5,0	5,1	5,1
TOTALE	7,5	6,5	6,1	5,2	5,1	4,8	4,5	4,4	4,8	5,1

SEZIONE III
LE SERIE STORICHE

PARTE SESTA

Gli aggregati finanziari 1999 - 2008

Tabella 6.1

Totale delle entrate: somma Titoli I - VI

dal 1999 al 2008, in migliaia di euro

Fonte: Certificato del conto consuntivo

Comuni	1999	2000	2001	2002	2003	2004	2005	2006	2007	2008
Bastiglia	2.258	2.261	3.723	3.088	3.067	3.091	3.487	3.527	3.355	3.896
Bomporto	5.372	6.317	6.309	7.010	6.550	7.712	9.344	7.456	7.953	9.237
Campogalliano	9.028	9.333	8.998	10.220	10.275	11.852	11.001	10.120	9.482	8.458
Camposanto	3.039	3.367	3.323	3.877	3.630	3.783	4.491	3.787	3.263	3.513
Carpi	68.687	85.509	75.655	74.156	90.524	97.343	83.318	95.255	87.841	98.966
Castelfranco E.	32.247	32.361	35.803	40.890	32.163	31.449	38.666	33.653	31.601	30.895
Castelnuovo R.	11.071	11.087	12.788	15.998	18.662	15.775	20.819	16.641	14.848	15.939
Castelvetro	11.164	9.462	9.619	10.306	12.335	10.416	15.158	12.020	11.275	11.771
Cavezzo	8.419	10.021	11.522	8.887	8.156	8.659	11.398	8.604	9.028	9.357
Concordia	7.985	10.221	9.339	8.248	9.442	8.028	9.412	8.166	8.096	9.028
Fanano	4.930	4.362	4.479	4.854	4.479	6.045	6.173	5.853	5.025	5.091
Finale E.	27.030	29.019	21.349	29.455	19.142	25.212	20.884	18.818	25.061	24.853
Fiorano	20.097	21.039	21.071	20.830	27.438	21.403	21.123	30.066	20.689	23.537
Fiumalbo	2.129	2.502	2.608	3.576	2.327	2.246	4.850	2.699	3.112	2.510
Formigine	25.218	32.878	36.907	44.415	36.317	35.123	34.058	55.796	37.904	33.807
Frassinoro	2.753	2.930	2.967	2.881	6.779	3.825	5.968	5.814	5.192	5.539
Guiglia	3.700	5.029	5.148	4.398	4.515	4.719	4.604	4.745	7.232	8.021
Lama Mocogno	3.319	4.505	3.778	4.141	4.695	4.692	5.130	4.666	4.709	4.690
Maranello	17.563	18.534	23.876	19.660	24.780	31.207	24.870	35.352	20.013	24.908
Marano	8.871	7.830	8.055	7.276	11.169	9.782	12.041	6.652	6.083	5.737
Medolla	5.418	5.816	7.160	5.658	6.562	7.228	11.517	10.891	11.422	10.237
Mirandola	25.257	31.068	29.890	30.953	30.448	26.823	31.178	26.978	37.904	32.550
Modena	290.499	300.078	310.698	314.953	349.141	318.574	360.425	272.619	314.254	293.900
Montecreto	1.674	1.688	1.843	2.892	1.895	1.817	2.743	1.814	1.496	1.445
Montefiorino	2.581	2.648	2.387	3.051	8.220	3.675	5.183	6.310	5.778	6.677
Montese	5.538	5.951	7.088	7.384	8.810	7.851	9.788	11.622	12.529	8.652
Nonantola	16.970	11.345	12.167	18.665	24.591	22.945	18.643	16.947	13.819	16.908
Novi	8.386	8.967	10.148	10.417	11.233	11.185	9.218	10.660	8.710	10.275
Palagano	2.623	2.482	2.391	2.640	2.720	3.754	3.257	3.389	3.214	4.058
Pavullo	24.412	18.227	18.494	20.590	19.134	21.272	30.794	18.494	25.509	34.592
Pievepelago	3.296	3.068	3.670	5.615	4.934	4.119	5.265	6.740	5.362	5.774
Polinago	1.808	3.179	2.610	2.984	5.039	2.780	2.607	2.507	2.875	2.975
Prignano	2.543	2.718	3.027	3.333	3.674	4.754	4.303	3.608	3.571	3.682
Ravarino	5.945	6.971	6.061	6.294	7.777	7.035	6.770	6.089	6.407	6.867
Riolunato	2.269	2.624	2.507	2.231	3.604	2.518	3.254	1.787	3.250	3.111
San Cesario	6.290	6.351	7.577	6.179	7.189	7.004	7.647	5.928	7.669	6.152
San Felice	9.271	10.101	10.106	10.769	12.560	12.581	12.789	14.219	11.858	12.199
San Possidonio	2.859	3.463	4.361	3.179	4.673	3.686	4.645	4.441	4.469	4.126
San Prospero	5.380	5.921	5.885	7.262	8.717	8.548	7.713	5.493	5.559	5.275
Sassuolo	40.902	42.169	46.607	45.490	63.596	56.338	48.478	103.291	49.066	59.420
Savignano	6.414	6.381	7.752	8.753	8.040	9.042	10.460	8.370	11.509	8.522
Serramazzoni	7.361	7.561	7.692	6.218	8.589	11.130	8.045	10.004	8.144	7.542
Sestola	6.605	6.268	6.381	7.530	8.019	7.789	10.240	8.833	6.674	8.219
Soliera	11.481	12.440	13.582	17.247	18.058	18.662	20.099	17.540	16.808	13.467
Spilamberto	12.787	8.912	10.704	9.763	13.373	14.366	16.793	12.622	13.522	14.238
Vignola	24.605	18.389	19.062	23.969	28.140	28.430	25.254	29.777	27.965	31.690
Zocca	6.059	5.998	5.366	7.743	7.743	7.343	6.464	5.725	8.228	6.842
TOTALE	814.112	849.346	872.534	915.933	1.012.925	973.612	1.030.367	996.387	949.334	959.145

Tabella 6.2

Entrate tributarie: Titolo I

dal 1999 al 2008, in migliaia di euro

Fonte: Certificato del conto consuntivo

Comuni	1999	2000	2001	2002	2003	2004	2005	2006	2007	2008
Bastiglia	1.141	1.260	1.205	1.506	1.683	1.791	1.765	1.825	1.609	1.401
Bomporto	2.428	2.520	2.645	2.729	3.656	3.592	3.923	3.160	2.884	2.394
Campogalliano	3.701	4.018	3.710	4.645	4.787	4.778	5.143	4.252	4.526	3.389
Camposanto	1.072	1.125	1.132	1.119	1.144	1.176	1.233	1.714	1.558	1.306
Carpi	22.602	26.595	24.264	26.800	31.221	33.573	33.836	33.939	27.402	24.083
Castelfranco E.	7.810	8.668	8.046	11.089	13.055	13.923	14.977	12.279	10.995	9.384
Castelnuovo R.	4.125	4.423	4.604	5.416	7.438	7.606	9.484	9.660	8.105	6.495
Castelvetro	3.744	4.137	4.593	5.499	6.274	5.863	6.069	5.910	5.859	5.521
Cavezzo	2.477	2.651	2.600	2.824	3.290	3.416	3.372	3.259	2.776	2.345
Concordia	2.533	2.875	2.717	3.099	3.500	3.537	3.642	3.590	2.951	2.318
Fanano	1.512	1.586	1.479	1.735	1.915	1.955	2.016	2.012	1.873	1.702
Finale E.	5.512	6.232	6.447	6.837	7.347	7.862	7.848	7.959	7.668	6.380
Fiorano	10.989	11.318	10.954	12.361	12.857	13.053	10.529	10.736	9.835	9.272
Fiumalbo	944	1.010	963	1.133	1.151	1.235	1.196	1.241	1.185	1.144
Formigine	10.381	11.829	11.628	16.076	17.689	17.431	13.695	13.856	11.863	9.689
Frassinoro	741	827	760	809	964	990	1.052	1.257	1.347	1.339
Guiglia	1.451	1.468	1.431	1.379	1.787	1.863	1.889	2.065	1.890	1.592
Lama Mocogno	1.369	1.412	1.340	1.697	1.905	1.848	1.846	1.914	1.750	1.556
Maranello	7.004	7.721	7.804	9.617	10.445	10.422	7.925	8.328	7.127	6.778
Marano	1.205	1.324	1.357	1.950	2.142	2.400	2.639	2.695	2.342	2.121
Medolla	1.995	2.153	2.298	2.459	2.935	3.117	3.031	2.966	2.437	2.136
Mirandola	8.746	10.118	9.877	10.895	12.251	11.751	14.507	14.222	10.761	8.821
Modena	68.700	79.498	78.511	110.491	125.516	127.229	130.481	105.167	84.687	67.954
Montecreto	645	686	703	801	786	782	804	804	728	676
Montefiorino	723	734	657	871	1.032	1.032	1.005	1.121	893	907
Montese	1.221	1.370	1.342	1.748	1.890	1.841	1.995	1.932	1.745	1.549
Nonantola	4.009	4.411	4.307	6.271	6.633	6.887	7.056	6.237	6.559	6.003
Novi	2.860	3.221	3.222	4.224	3.840	3.998	4.467	4.492	3.742	3.215
Palagano	544	560	488	514	912	1.021	1.078	1.115	990	1.196
Pavullo	5.356	5.727	5.609	7.914	7.130	7.283	7.526	7.679	6.705	5.971
Pievepelago	1.262	1.328	1.333	1.578	1.607	1.640	1.760	1.914	1.817	1.640
Polinago	503	558	604	861	888	916	934	954	873	879
Prignano	571	642	798	778	1.349	1.402	1.482	1.613	1.040	1.015
Ravarino	1.456	1.756	1.604	1.513	2.245	2.373	2.553	2.227	1.820	1.744
Riolunato	332	381	349	458	462	463	500	509	515	442
San Cesario	1.944	2.083	2.182	2.662	3.092	3.137	3.306	2.848	2.449	2.268
San Felice	3.096	3.339	3.216	3.400	4.618	4.432	5.199	5.151	4.498	3.819
San Possidonio	1.101	1.165	1.025	1.178	1.679	1.748	1.857	1.939	1.630	1.449
San Prospero	1.777	1.979	1.859	2.059	2.303	2.326	2.311	2.352	2.253	2.010
Sassuolo	16.479	16.942	17.955	24.674	26.864	27.436	20.705	21.928	19.425	16.240
Savignano	3.311	3.290	3.265	4.467	4.858	4.698	4.825	4.922	4.546	3.647
Serramazzoni	2.926	3.340	3.362	3.957	3.595	3.716	3.780	3.842	3.384	3.162
Sestola	1.869	1.946	1.739	2.324	2.310	2.319	2.259	2.281	2.182	1.974
Soliera	4.551	4.707	4.321	6.042	6.992	6.956	6.213	6.372	5.655	4.695
Spilamberto	3.510	3.556	3.717	5.355	6.252	6.026	6.404	6.606	6.008	5.435
Vignola	7.652	8.265	7.556	10.955	12.119	11.801	12.836	13.188	12.886	12.231
Zocca	2.148	2.288	2.214	2.726	2.726	2.988	3.040	2.995	2.716	2.467
TOTALE	242.026	269.042	263.791	339.496	381.135	387.632	385.992	359.027	308.489	263.755

Tabella 6.3

Entrate tributarie (Titolo 1) al netto della compartecipazione IRPEF
dal 1999 al 2008, in migliaia di euro

Fonte: Certificato del conto consuntivo

Comuni	1999	2000	2001	2002	2003	2004	2005	2006	2007	2008
Bastiglia	1.141	1.260	1.205	1.192	1.238	1.348	1.339	1.401	1.568	1.355
Bomporto	2.428	2.520	2.645	2.729	2.692	2.869	3.192	2.447	2.820	2.310
Campogalliano	3.701	4.018	3.710	3.889	3.802	4.046	4.429	3.563	3.820	3.323
Camposanto	1.072	1.125	1.132	1.119	1.144	1.176	1.233	1.281	1.508	1.253
Carpi	22.602	26.595	24.264	19.548	20.933	23.201	23.619	23.410	26.397	23.019
Castelfranco E.	7.810	8.668	8.046	8.464	9.359	10.421	11.513	8.888	10.680	9.014
Castelnuovo R.	4.125	4.423	4.604	5.416	5.632	5.866	8.086	8.294	6.815	6.369
Castelvetro	3.744	4.137	4.593	5.499	6.274	5.863	5.291	5.131	5.784	5.434
Cavezzo	2.477	2.651	2.600	2.140	2.302	2.455	2.441	2.300	2.677	2.239
Concordia	2.533	2.875	2.717	3.099	3.500	3.537	2.639	2.576	2.849	2.202
Fanano	1.512	1.586	1.479	1.503	1.572	1.624	1.698	1.680	1.873	1.656
Finale E.	5.512	6.232	6.447	6.837	5.411	5.986	5.942	5.992	7.466	6.157
Fiorano	10.989	11.318	10.954	12.361	11.436	11.714	9.169	9.428	9.733	9.170
Fiumalbo	944	1.010	963	1.047	1.023	1.115	1.084	1.122	1.169	1.126
Formigine	10.381	11.829	11.628	16.076	13.001	13.550	9.866	10.136	11.520	9.309
Frassinoro	741	827	760	809	964	990	1.052	1.036	1.294	1.282
Guiglia	1.451	1.468	1.431	1.379	1.361	1.438	1.461	1.636	1.838	1.534
Lama Mocogno	1.369	1.412	1.340	1.490	1.596	1.539	1.542	1.615	1.699	1.501
Maranello	7.004	7.721	7.804	9.617	8.234	8.557	6.161	6.651	6.967	6.629
Marano	1.205	1.324	1.357	1.594	1.626	1.865	2.088	2.136	2.289	2.065
Medolla	1.995	2.153	2.298	2.459	2.072	2.288	2.239	2.191	2.369	2.062
Mirandola	8.746	10.118	9.877	10.895	8.709	8.877	11.763	11.512	10.530	8.585
Modena	68.700	79.498	78.511	84.628	88.876	91.583	95.269	70.454	81.515	64.733
Montecreto	645	686	703	743	701	690	713	719	712	658
Montefiorino	723	734	657	662	727	729	708	818	844	856
Montese	1.221	1.370	1.342	1.748	1.519	1.491	1.632	1.609	1.693	1.493
Nonantola	4.009	4.411	4.307	4.907	4.730	5.257	5.543	4.779	5.230	4.635
Novi	2.860	3.221	3.222	3.295	2.514	2.704	3.205	3.242	3.622	3.068
Palagano	544	560	488	514	643	732	823	852	937	1.139
Pavullo	5.356	5.727	5.609	6.568	5.169	5.297	5.557	5.715	6.532	5.774
Pievepelago	1.262	1.328	1.333	1.432	1.395	1.432	1.563	1.716	1.789	1.608
Polinago	503	558	604	727	692	725	740	758	826	829
Prignano	571	642	798	778	910	946	961	1.092	928	940
Ravarino	1.456	1.756	1.604	1.513	1.588	1.706	1.875	1.490	1.746	1.662
Riolunato	332	381	349	406	385	396	430	435	491	417
San Cesario	1.944	2.083	2.182	2.129	2.340	2.382	2.572	2.119	2.380	2.197
San Felice	3.096	3.339	3.216	3.400	3.405	3.396	4.167	4.129	4.403	3.706
San Possidonio	1.101	1.165	1.025	1.178	1.289	1.358	1.479	1.540	1.572	1.384
San Prospero	1.777	1.979	1.859	2.059	1.677	1.719	1.739	1.792	2.198	1.948
Sassuolo	16.479	16.942	17.955	19.298	20.978	22.414	15.969	17.286	18.987	15.798
Savignano	3.311	3.290	3.265	4.467	3.657	3.729	3.888	4.013	4.468	3.562
Serramazzoni	2.926	3.340	3.362	3.384	2.762	2.944	3.034	3.128	3.327	3.091
Sestola	1.869	1.946	1.739	2.118	2.006	2.024	1.982	1.991	2.137	1.926
Soliera	4.551	4.707	4.321	4.661	5.019	5.144	4.486	4.667	5.500	4.520
Spilamberto	3.510	3.556	3.717	4.181	4.604	4.676	5.134	5.412	5.904	5.321
Vignola	7.652	8.265	7.556	10.955	8.930	9.168	10.186	10.565	12.662	11.991
Zocca	2.148	2.288	2.214	2.726	2.726	2.475	2.491	2.491	2.661	2.407
TOTALE	242.026	269.042	263.791	287.640	283.123	295.445	293.992	267.238	296.725	253.258

Tabella 6.4

Entrate da trasferimenti correnti: Titolo II
dal 1999 al 2008, in migliaia di euro
Fonte: Certificato del conto consuntivo

Comuni	1999	2000	2001	2002	2003	2004	2005	2006	2007	2008
Bastiglia	461	439	584	270	238	194	164	85	480	751
Bomporto	724	646	992	970	355	295	282	207	840	1.366
Campogalliano	831	718	1.232	427	443	342	320	274	244	1.195
Camposanto	661	581	727	747	735	788	709	223	564	808
Carpi	15.493	15.444	17.507	11.803	8.744	5.017	4.659	4.391	12.401	17.447
Castelfranco E.	3.594	3.470	4.588	2.360	1.538	1.534	1.317	603	3.183	4.961
Castelnuovo R.	1.448	1.364	1.868	1.803	243	309	233	241	185	1.949
Castelvetro	859	635	971	372	174	209	201	204	785	1.134
Cavezzo	1.662	1.573	1.942	1.273	1.055	962	1.087	1.023	2.004	2.252
Concordia	1.839	1.709	2.060	1.328	1.036	931	868	811	1.718	2.516
Fanano	597	555	669	437	382	348	313	269	696	945
Finale E.	4.386	4.239	4.468	4.290	2.219	1.951	1.717	1.583	3.271	5.306
Fiorano	1.647	1.184	2.016	428	811	537	541	495	1.664	2.260
Fiumalbo	344	317	358	288	252	238	257	260	284	352
Formigine	3.493	3.267	4.612	1.327	577	762	874	777	4.123	6.384
Frassinoro	707	695	846	785	839	807	824	604	895	783
Guiglia	781	685	780	828	487	371	380	370	706	1.028
Lama Mocogno	787	706	861	626	540	474	482	470	768	676
Maranello	1.737	1.574	2.269	746	251	384	401	464	2.157	2.818
Marano	796	818	985	526	442	335	242	251	688	773
Medolla	874	821	1.027	429	232	150	127	119	955	1.283
Mirandola	3.707	4.473	5.415	3.210	2.955	1.772	1.910	683	3.416	5.236
Modena	52.606	55.958	62.119	35.329	20.375	20.583	19.976	18.771	52.114	62.064
Montecreto	316	291	349	267	254	241	187	179	291	274
Montefiorino	717	701	777	577	526	548	497	428	847	819
Montese	917	861	1.017	768	684	548	415	467	800	924
Nonantola	1.835	1.587	1.954	780	755	597	687	615	693	2.072
Novi	1.797	1.559	1.670	875	544	260	220	104	1.208	1.213
Palagano	782	772	861	856	685	601	649	579	667	686
Pavullo	2.679	2.477	3.027	2.109	1.670	1.124	1.028	891	2.894	3.740
Pievepelago	495	415	568	433	361	313	309	263	403	599
Polinago	629	644	653	491	434	314	323	317	583	539
Prignano	1.027	978	1.055	1.055	563	578	534	519	864	941
Ravarino	1.617	1.470	1.626	1.591	856	895	865	738	1.430	1.771
Riolunato	422	397	436	353	328	329	295	240	386	382
San Cesario	872	799	1.077	507	396	239	201	160	799	1.163
San Felice	1.183	1.114	1.487	1.577	358	391	470	505	1.476	2.160
San Possidonio	706	661	803	831	485	483	493	468	763	863
San Prospero	706	661	832	422	256	173	180	121	666	931
Sassuolo	7.632	7.303	7.472	1.830	2.398	2.431	3.226	2.390	6.478	9.509
Savignano	1.057	984	1.325	373	79	116	117	97	946	1.828
Serramazzoni	911	758	933	556	411	309	286	298	1.009	1.442
Sestola	1.129	1.083	1.282	1.039	948	988	856	808	917	1.412
Soliera	1.998	1.976	2.561	1.405	1.138	945	940	1.613	2.657	2.850
Spilamberto	1.563	1.347	1.793	491	286	87	105	135	1.251	2.031
Vignola	2.623	2.616	3.837	1.634	373	452	343	481	2.717	4.409
Zocca	767	738	872	530	530	291	241	259	688	703
TOTALE	134.412	134.063	157.163	91.950	60.240	52.544	51.352	45.852	125.574	167.548

Tabella 6.5

Entrate da trasferimenti correnti dallo Stato (Titolo II - Cat. 1) più Compartecipazione IRPEF (Titolo I - Cat. 1 - Codice 2027)
dal 1999 al 2008, in migliaia di euro

Fonte: Certificato del conto consuntivo

Comuni	1999	2000	2001	2002	2003	2004	2005	2006	2007	2008
Bastiglia	431	370	475	455	541	477	473	461	498	768
Bomporto	699	556	781	752	1.033	731	739	720	698	1.206
Campogalliano	716	543	855	912	1.176	790	763	720	707	1.003
Camposanto	649	537	649	647	661	642	591	566	536	769
Carpi	12.466	10.433	13.102	14.002	14.202	12.785	12.115	12.570	10.950	16.046
Castelfranco E.	3.269	2.904	3.804	4.010	4.523	3.869	3.895	3.522	3.391	5.176
Castelnuovo R.	1.339	1.140	1.251	1.325	2.018	2.026	1.619	1.589	1.465	2.067
Castelvetro	801	509	740	92	170	205	960	973	851	1.200
Cavezzo	1.247	1.079	1.352	1.312	1.413	1.203	1.161	1.122	1.165	1.487
Concordia	1.462	1.278	1.532	830	483	388	1.298	1.230	1.206	1.980
Fanano	549	480	594	577	632	558	523	495	438	630
Finale E.	3.526	3.264	3.308	3.154	3.092	2.586	2.343	2.294	2.142	4.097
Fiorano	1.543	941	1.668	45	1.886	1.369	1.390	1.337	1.311	1.946
Fiumalbo	306	278	323	315	318	294	276	251	225	296
Formigine	3.367	2.950	4.084	753	4.704	3.885	3.877	3.733	3.495	5.741
Frassinoro	653	615	703	702	756	705	709	723	809	726
Guiglia	699	625	701	710	806	717	720	693	646	946
Lama Mocogno	741	644	765	719	737	682	673	642	718	636
Maranello	1.696	1.370	2.005	521	2.256	1.933	1.805	1.744	1.890	2.513
Marano	709	641	789	719	757	632	631	645	563	691
Medolla	834	734	941	331	987	843	800	786	817	1.207
Mirandola	3.144	2.707	3.591	983	3.904	3.249	3.079	2.740	2.863	4.769
Modena	41.754	41.269	44.485	43.293	40.995	37.639	37.088	35.955	33.842	40.328
Montecreto	272	237	273	257	266	249	229	220	271	250
Montefiorino	658	648	692	682	731	723	683	605	756	722
Montese	848	768	871	601	891	748	637	656	724	849
Nonantola	1.714	1.426	1.704	1.759	2.152	1.764	1.791	1.749	1.687	2.464
Novi	1.435	1.127	1.418	1.575	1.706	1.314	1.267	1.256	1.163	1.173
Palagano	695	644	700	706	806	733	737	694	564	656
Pavullo	2.247	1.864	2.307	2.442	2.706	2.206	2.155	2.092	2.089	2.853
Pievepelago	457	360	470	499	490	432	398	365	309	475
Polinago	572	576	609	568	566	450	453	467	578	499
Prignano	978	890	969	935	929	937	938	955	876	861
Ravarino	1.097	930	1.032	955	919	865	797	788	736	1.001
Riolunato	392	367	399	360	361	353	316	272	339	344
San Cesario	821	716	947	900	1.033	822	766	747	708	1.114
San Felice	1.083	924	1.219	1.227	1.335	1.152	1.154	1.136	1.135	1.865
San Possidonio	677	600	703	712	754	720	697	694	737	863
San Prospero	669	561	747	344	750	657	605	569	589	890
Sassuolo	5.290	4.428	6.163	6.115	7.158	5.947	6.299	5.739	5.471	8.191
Savignano	950	784	1.091	209	1.251	1.045	1.041	996	835	1.667
Serramazzoni	805	646	776	967	1.039	792	767	737	740	1.157
Sestola	851	758	899	858	901	799	698	647	571	1.011
Soliera	1.625	1.339	1.899	2.023	2.337	1.840	1.761	1.735	1.656	2.525
Spilamberto	1.319	1.065	1.486	1.474	1.733	1.355	1.275	1.198	1.273	2.073
Vignola	2.387	2.042	3.024	553	3.485	3.043	2.967	3.005	2.689	4.319
Zocca	689	593	736	388	388	648	646	634	585	636
TOTALE	111.131	100.158	119.629	104.267	122.736	107.799	106.608	103.467	98.309	134.684

Tabella 6.6

Entrate da trasferimenti correnti dello Stato: Titolo II - Totale Categoria prima dal 1999 al 2008, in migliaia di euro

Fonte: Certificato del conto consuntivo

Comuni	1999	2000	2001	2002	2003	2004	2005	2006	2007	2008
Bastiglia	431	370	475	140	96	33	47	36	457	721
Bomporto	699	556	781	752	69	8	8	8	635	1.121
Campogalliano	716	543	855	156	191	58	48	31	0	937
Camposanto	649	537	649	647	661	642	591	132	486	715
Carpi	12.466	10.433	13.102	6.751	3.915	2.413	1.898	2.040	9.945	14.983
Castelfranco E.	3.269	2.904	3.804	1.385	827	368	430	131	3.075	4.807
Castelnuovo R.	1.339	1.140	1.251	1.325	213	287	222	223	175	1.940
Castelvetro	801	509	740	92	170	205	182	194	776	1.113
Cavezzo	1.247	1.079	1.352	628	425	241	230	163	1.066	1.382
Concordia	1.462	1.278	1.532	830	483	388	294	217	1.103	1.864
Fanano	549	480	594	344	289	227	204	163	438	584
Finale E.	3.526	3.264	3.308	3.154	1.156	710	437	327	1.940	3.874
Fiorano	1.543	941	1.668	45	465	30	30	30	1.210	1.845
Fiumalbo	306	278	323	230	191	174	164	132	209	277
Formigine	3.367	2.950	4.084	753	16	5	48	13	3.152	5.362
Frassinoro	653	615	703	702	756	705	709	501	756	669
Guiglia	699	625	701	710	380	292	293	264	594	887
Lama Mocogno	741	644	765	511	429	372	370	343	667	581
Maranello	1.696	1.370	2.005	521	45	68	42	67	1.730	2.364
Marano	709	641	789	363	241	97	81	86	510	634
Medolla	834	734	941	331	125	14	8	11	749	1.132
Mirandola	3.144	2.707	3.591	983	362	375	335	30	2.631	4.533
Modena	41.754	41.269	44.485	17.429	4.354	1.993	1.876	1.242	30.670	37.106
Montecreto	272	237	273	199	181	158	138	135	255	232
Montefiorino	658	648	692	473	426	421	386	302	706	671
Montese	848	768	871	601	520	398	274	333	672	793
Nonantola	1.714	1.426	1.704	395	249	134	279	291	358	1.096
Novi	1.435	1.127	1.418	646	380	20	5	7	1.043	1.026
Palagano	695	644	700	706	537	444	482	430	511	599
Pavullo	2.247	1.864	2.307	1.097	744	220	186	129	1.916	2.655
Pievepelago	457	360	470	353	279	224	201	167	281	443
Polinago	572	576	609	434	370	259	259	270	531	449
Prignano	978	890	969	935	490	481	416	434	764	786
Ravarino	1.097	930	1.032	955	262	198	119	51	662	918
Riolunato	392	367	399	308	283	286	247	198	315	319
San Cesario	821	716	947	368	281	67	33	18	639	1.042
San Felice	1.083	924	1.219	1.227	122	116	122	114	1.040	1.753
San Possidonio	677	600	703	712	364	329	319	295	678	799
San Prospero	669	561	747	344	123	49	33	8	534	828
Sassuolo	5.290	4.428	6.163	739	1.271	926	1.563	1.098	5.033	7.749
Savignano	950	784	1.091	209	50	75	103	87	758	1.581
Serramazzoni	805	646	776	394	206	20	22	23	683	1.086
Sestola	851	758	899	652	597	504	422	357	527	963
Soliera	1.625	1.339	1.899	643	364	28	34	30	1.501	2.350
Spilamberto	1.319	1.065	1.486	300	85	5	5	5	1.169	1.960
Vignola	2.387	2.042	3.024	553	296	411	316	382	2.465	4.080
Zocca	689	593	736	388	388	135	97	130	530	575
TOTALE	111.131	100.158	119.629	52.412	24.724	15.612	14.608	11.678	86.545	124.187

Tabella 6.7

Entrate extratributarie: Titolo III
dal 1999 al 2008, in migliaia di euro
Fonte: Certificato del conto consuntivo

Comuni	1999	2000	2001	2002	2003	2004	2005	2006	2007	2008
Bastiglia	259	334	303	279	267	422	461	491	501	698
Bomporto	858	905	876	850	874	984	1.185	1.253	1.325	1.824
Campogalliano	1.630	1.680	1.720	1.677	1.774	2.174	2.325	2.785	1.938	2.150
Camposanto	436	616	531	534	538	558	560	753	596	831
Carpi	14.279	12.968	13.793	13.871	14.470	17.614	17.946	20.473	14.137	19.021
Castelfranco E.	11.282	12.688	14.387	11.627	5.705	6.185	5.719	5.441	5.369	5.217
Castelnuovo R.	1.990	2.041	2.107	2.174	1.678	1.751	1.366	1.242	1.692	3.005
Castelvetro	2.750	1.240	1.120	1.099	719	739	860	898	1.198	1.159
Cavezzo	1.743	1.863	2.035	2.198	2.278	2.681	2.543	2.546	2.640	3.218
Concordia	1.542	1.571	1.551	1.620	1.858	1.969	1.913	1.924	2.135	2.883
Fanano	1.490	1.589	1.006	747	773	1.025	965	975	816	933
Finale E.	3.225	3.446	3.389	3.256	3.999	4.586	4.854	4.535	4.041	3.937
Fiorano	3.156	3.343	3.704	3.795	3.915	4.014	4.964	4.665	4.470	5.764
Fiumalbo	297	259	260	242	260	280	323	350	470	515
Formigine	3.453	3.335	3.918	4.082	4.095	4.243	4.769	4.920	5.030	5.410
Frassinoro	394	479	328	341	377	572	715	725	719	778
Guiglia	667	736	843	801	900	1.005	974	1.116	976	920
Lama Mocogno	436	394	417	434	422	456	501	572	724	1.072
Maranello	3.935	3.977	4.436	4.515	4.780	4.960	5.469	5.523	5.355	6.180
Marano	2.243	2.370	2.451	2.445	2.678	2.393	1.461	696	1.229	810
Medolla	1.073	1.013	878	838	959	1.351	1.537	1.556	1.683	2.159
Mirandola	4.120	4.168	4.502	4.971	4.788	5.110	5.320	6.123	5.408	7.874
Modena	78.065	70.908	71.797	48.513	57.716	61.796	63.476	64.292	66.583	77.080
Montecreto	248	291	404	316	269	232	238	256	255	270
Montefiorino	308	280	322	312	338	522	579	508	466	559
Montese	1.820	1.844	1.895	1.995	2.122	2.251	2.582	2.899	3.310	3.428
Nonantola	1.801	1.842	2.073	1.801	1.783	1.747	2.183	2.040	1.852	2.137
Novi	1.217	1.444	1.488	1.519	1.630	1.694	1.563	1.920	1.316	1.987
Palagano	361	233	205	337	294	366	281	452	582	357
Pavullo	8.050	3.889	3.651	3.181	4.141	4.002	4.018	3.920	4.146	4.538
Pievepelago	738	636	623	512	626	855	915	857	927	988
Polinago	301	291	294	330	337	370	588	459	330	572
Prignano	444	490	599	561	581	601	385	544	427	552
Ravarino	1.644	1.653	1.724	1.869	1.890	1.921	1.938	1.871	1.911	1.897
Riolunato	1.278	1.309	694	918	1.155	607	818	802	623	602
San Cesario	1.781	1.844	2.230	1.603	811	1.061	837	1.002	1.012	990
San Felice	1.228	1.247	1.203	1.457	1.495	1.652	1.520	1.862	1.995	2.958
San Possidonio	386	398	434	444	514	527	671	747	767	954
San Prospero	601	704	692	760	837	919	998	968	1.085	1.430
Sassuolo	8.411	8.851	9.753	8.734	8.954	9.016	10.072	9.543	9.416	9.984
Savignano	985	1.108	1.067	994	889	982	734	746	1.202	1.147
Serramazzoni	837	896	892	863	887	1.023	1.061	797	827	843
Sestola	2.201	1.614	1.283	1.672	1.785	1.875	1.966	2.241	1.939	2.065
Soliera	2.114	2.351	2.384	2.431	2.753	3.043	3.474	3.415	3.034	2.880
Spilamberto	4.250	2.140	1.799	1.947	1.613	1.491	1.503	1.103	1.551	1.564
Vignola	7.959	4.022	3.513	3.298	3.673	4.181	4.393	4.778	3.990	4.050
Zocca	1.132	787	858	857	857	1.102	975	1.068	1.136	1.278
TOTALE	189.421	172.084	176.435	149.616	156.054	168.910	174.497	178.649	173.135	201.469

Tabella 6.8

Entrate correnti: Titolo I - II - III
dal 1999 al 2008, in migliaia di euro
Fonte: Certificato del conto consuntivo

Comuni	1999	2000	2001	2002	2003	2004	2005	2006	2007	2008
Bastiglia	1.861	2.033	2.092	2.055	2.188	2.408	2.389	2.401	2.591	2.851
Bomporto	4.011	4.070	4.513	4.549	4.885	4.871	5.390	4.620	5.049	5.584
Campogalliano	6.162	6.415	6.662	6.748	7.004	7.294	7.789	7.311	6.709	6.734
Camposanto	2.168	2.322	2.391	2.399	2.416	2.521	2.502	2.690	2.718	2.945
Carpi	52.374	55.007	55.565	52.473	54.435	56.204	56.441	58.803	53.940	60.550
Castelfranco E.	22.685	24.826	27.021	25.076	20.298	21.642	22.013	18.323	19.547	19.561
Castelnuovo R.	7.564	7.828	8.579	9.394	9.359	9.665	11.083	11.143	9.982	11.449
Castelvetro	7.352	6.011	6.684	6.970	7.167	6.811	7.130	7.012	7.842	7.815
Cavezzo	5.881	6.087	6.578	6.295	6.623	7.060	7.002	6.828	7.421	7.816
Concordia	5.914	6.154	6.327	6.047	6.394	6.437	6.423	6.325	6.805	7.717
Fanano	3.599	3.731	3.154	2.919	3.070	3.328	3.293	3.256	3.385	3.580
Finale E.	13.123	13.917	14.303	14.384	13.565	14.399	14.419	14.077	14.980	15.623
Fiorano	15.792	15.844	16.673	16.584	17.583	17.604	16.034	15.896	15.969	17.296
Fiumalbo	1.586	1.586	1.580	1.662	1.663	1.753	1.776	1.850	1.938	2.011
Formigine	17.327	18.430	20.157	21.485	22.361	22.436	19.338	19.553	21.016	21.483
Frassinoro	1.843	2.001	1.934	1.935	2.181	2.370	2.591	2.586	2.960	2.900
Guiglia	2.899	2.889	3.054	3.008	3.174	3.239	3.243	3.551	3.572	3.540
Lama Mocogno	2.591	2.511	2.618	2.757	2.866	2.778	2.829	2.957	3.243	3.304
Maranello	12.676	13.272	14.508	14.878	15.476	15.766	13.794	14.314	14.640	15.775
Marano	4.244	4.511	4.793	4.920	5.262	5.128	4.342	3.642	4.259	3.705
Medolla	3.942	3.986	4.203	3.726	4.126	4.618	4.695	4.641	5.075	5.579
Mirandola	16.573	18.759	19.794	19.077	19.994	18.633	21.737	21.029	19.585	21.931
Modena	199.371	206.363	212.427	194.334	203.606	209.609	213.934	188.230	203.384	207.098
Montecreto	1.210	1.269	1.457	1.384	1.309	1.255	1.229	1.239	1.275	1.221
Montefiorino	1.748	1.716	1.756	1.760	1.896	2.102	2.081	2.057	2.206	2.285
Montese	3.958	4.075	4.254	4.511	4.696	4.640	4.992	5.297	5.855	5.901
Nonantola	7.645	7.840	8.333	8.852	9.171	9.230	9.926	8.891	9.104	10.211
Novi	5.873	6.224	6.380	6.618	6.013	5.952	6.250	6.515	6.266	6.415
Palagano	1.687	1.565	1.554	1.707	1.891	1.989	2.009	2.145	2.239	2.238
Pavullo	16.085	12.093	12.287	13.204	12.941	12.409	12.572	12.489	13.745	14.250
Pievepelago	2.495	2.380	2.524	2.523	2.594	2.808	2.985	3.035	3.148	3.227
Polinago	1.433	1.492	1.551	1.681	1.658	1.600	1.845	1.730	1.785	1.990
Prignano	2.043	2.110	2.453	2.393	2.494	2.581	2.401	2.676	2.331	2.508
Ravarino	4.717	4.879	4.954	4.973	4.992	5.189	5.356	4.836	5.161	5.412
Riolunato	2.032	2.088	1.479	1.729	1.946	1.400	1.613	1.551	1.524	1.426
San Cesario	4.597	4.726	5.489	4.771	4.300	4.437	4.344	4.010	4.260	4.421
San Felice	5.508	5.700	5.907	6.433	6.471	6.475	7.188	7.518	7.968	8.937
San Possidonio	2.193	2.224	2.262	2.453	2.678	2.758	3.020	3.154	3.161	3.266
San Prospero	3.083	3.344	3.384	3.241	3.397	3.418	3.489	3.441	4.005	4.371
Sassuolo	32.523	33.096	35.179	35.238	38.216	38.882	34.004	33.860	35.319	35.733
Savignano	5.353	5.383	5.657	5.834	5.827	5.797	5.675	5.765	6.694	6.623
Serramazzoni	4.674	4.994	5.187	5.376	4.893	5.048	5.127	4.938	5.220	5.448
Sestola	5.198	4.644	4.305	5.034	5.043	5.181	5.081	5.330	5.038	5.451
Soliera	8.663	9.035	9.267	9.878	10.883	10.944	10.628	11.399	11.346	10.425
Spilamberto	9.323	7.043	7.308	7.793	8.150	7.605	8.013	7.844	8.810	9.029
Vignola	18.234	14.903	14.906	15.887	16.165	16.433	17.573	18.447	19.593	20.689
Zocca	4.046	3.813	3.944	4.113	4.113	4.381	4.255	4.322	4.540	4.448
TOTALE	565.859	575.188	597.389	581.062	597.430	609.085	611.841	583.529	607.198	632.772

Tabella 6.9

Entrate derivanti da alienazione, trasferimenti di capitali e riscossione crediti: Titolo IV

dal 1999 al 2008, in migliaia di euro

Fonte: Certificato del conto consuntivo

Comuni	1999	2000	2001	2002	2003	2004	2005	2006	2007	2008
Bastiglia	227	356	623	833	664	454	455	583	473	607
Bomporto	892	1.828	1.436	1.969	1.247	2.155	3.359	1.758	2.333	2.800
Campogalliano	1.827	2.148	1.541	1.245	2.417	2.729	1.158	1.840	1.607	780
Camposanto	206	340	335	364	358	474	1.091	796	306	201
Carpi	5.347	18.757	10.601	11.635	21.573	29.864	12.799	21.453	23.786	32.634
Castelfranco E.	3.700	2.352	2.666	7.659	8.847	5.923	12.674	6.925	5.922	4.926
Castelnuovo R.	1.874	2.351	2.016	4.813	7.716	4.185	6.487	2.971	2.835	2.468
Castelvetro	772	1.198	1.039	1.064	2.985	1.210	6.197	3.272	2.085	2.109
Cavezzo	1.304	1.745	2.795	1.524	939	715	2.080	1.065	1.010	888
Concordia	713	2.053	1.058	683	1.193	861	2.008	1.109	530	535
Fanano	285	205	601	775	577	1.918	1.894	1.529	606	631
Finale E.	2.358	6.710	1.824	6.220	2.093	2.839	1.463	1.348	1.046	3.991
Fiorano	2.365	2.515	1.724	1.885	2.773	1.347	1.513	8.430	2.769	4.611
Fiumalbo	199	616	684	1.029	371	340	2.072	665	764	322
Formigine	4.970	10.629	8.055	7.658	4.776	6.388	8.525	14.544	12.439	6.617
Frassinoro	399	592	693	596	3.559	1.149	2.757	2.274	1.841	1.426
Guiglia	338	1.152	1.276	767	818	799	683	535	2.027	4.036
Lama Mocogno	277	1.023	735	820	1.044	1.028	1.853	1.091	753	954
Maranello	2.898	2.760	5.136	2.764	4.450	9.540	1.740	8.118	2.083	5.371
Marano	443	791	2.441	790	1.150	861	6.069	2.699	1.447	1.325
Medolla	919	1.473	2.250	1.162	1.189	812	1.071	4.394	5.011	3.761
Mirandola	3.918	3.924	6.294	8.109	7.225	4.974	2.130	2.317	14.180	4.329
Modena	57.361	69.635	71.664	90.849	115.682	72.537	117.100	52.491	70.436	51.197
Montecreto	76	245	108	1.351	493	429	920	178	130	91
Montefiorino	368	594	331	1.076	5.657	1.053	2.156	3.822	2.051	3.927
Montese	578	970	1.906	1.852	2.770	1.775	987	838	1.805	1.854
Nonantola	4.137	2.499	2.815	5.937	5.305	3.016	2.415	2.807	1.713	5.338
Novi	802	1.744	598	1.381	806	1.049	971	1.596	1.035	1.314
Palagano	440	401	542	509	370	804	588	713	400	1.241
Pavullo	2.101	2.010	3.952	4.899	4.000	5.906	9.777	2.217	6.510	7.003
Pievepelago	321	352	699	1.436	600	760	1.471	2.629	1.451	956
Polinago	234	1.446	627	870	3.211	678	556	464	493	313
Prignano	334	395	359	630	547	1.036	1.213	381	748	545
Ravarino	531	328	398	402	833	855	806	411	527	299
Riolunato	110	97	833	290	1.495	651	1.373	104	1.421	897
San Cesario	690	682	837	596	1.426	2.050	2.815	1.182	2.958	1.189
San Felice	1.957	1.606	2.532	2.826	3.358	2.176	1.864	2.510	1.816	1.797
San Possidonio	228	919	458	332	1.034	639	399	904	1.003	565
San Prospero	941	1.226	684	826	1.171	741	1.110	1.657	824	409
Sassuolo	5.258	3.469	8.929	6.345	16.021	5.586	4.937	33.610	8.485	11.359
Savignano	536	491	766	1.970	1.409	2.209	4.195	1.174	3.941	1.269
Serramazzoni	2.066	1.576	1.377	209	1.452	2.755	1.474	1.648	1.547	1.410
Sestola	478	1.078	1.071	1.935	2.386	1.330	3.047	2.304	544	1.827
Soliera	1.568	2.181	2.686	1.832	2.967	3.972	7.725	3.931	4.318	2.269
Spilamberto	1.604	1.193	1.844	1.147	3.008	3.725	7.205	3.817	3.630	3.431
Vignola	2.320	1.971	1.482	4.741	8.639	8.640	5.386	8.716	5.333	7.033
Zocca	1.361	1.325	1.076	2.931	2.931	2.400	1.289	727	3.013	1.999
TOTALE	122.631	163.950	164.399	201.538	265.534	207.337	261.860	220.549	211.990	194.855

Tabella 6.10

Entrate derivanti da accensioni di prestiti: Titolo V

dal 1999 al 2008, in migliaia di euro

Fonte: Certificato del conto consuntivo

Comuni	1999	2000	2001	2002	2003	2004	2005	2006	2007	2008
Bastiglia	0	0	820	0	0	0	396	250	32	128
Bomporto	64	0	0	0	0	187	0	0	0	0
Campogalliano	0	0	0	1.428	0	745	1.000	0	250	0
Camposanto	393	270	284	780	568	401	410	0	0	123
Carpi	2.050	4.259	2.609	2.581	7.500	4.100	6.375	7.000	4.000	0
Castelfranco E.	501	0	545	2.215	250	858	600	2.033	0	0
Castelnuovo R.	947	160	1.343	640	220	825	2.057	915	900	687
Castelvetro	2.371	1.528	1.317	1.728	1.498	1.350	750	900	523	1.000
Cavezzo	699	1.678	1.530	462	0	187	1.720	0	0	0
Concordia	742	1.333	1.161	866	1.208	0	300	0	85	0
Fanano	836	238	437	957	591	490	741	814	785	639
Finale E.	10.284	6.990	2.635	6.887	1.751	6.265	3.651	1.787	7.534	3.350
Fiorano	837	1.542	1.563	1.007	5.660	888	2.188	600	450	0
Fiumalbo	234	155	191	756	164	0	830	0	250	0
Formigine	708	1.181	2.217	8.732	5.302	3.922	2.351	4.500	1.520	2.514
Frassinoro	346	200	133	101	814	0	73	625	130	827
Guiglia	0	155	0	0	248	261	227	285	1.244	0
Lama Mocogno	225	748	191	318	533	604	150	312	423	65
Maranello	947	1.472	2.906	594	3.451	4.280	2.615	3.345	727	1.607
Marano	3.941	2.300	524	1.301	4.448	3.145	1.266	0	120	430
Medolla	18	0	258	171	806	1.256	5.276	1.080	789	270
Mirandola	2.785	6.690	1.575	0	1.356	383	2.432	1.376	1.380	1.345
Modena	11.883	3.200	4.563	1.848	5.506	11.741	6.389	0	0	4.738
Montecreto	293	77	174	0	0	0	508	300	0	0
Montefiorino	269	207	131	0	452	272	697	174	837	236
Montese	586	516	515	554	852	832	3.214	4.887	4.352	300
Nonantola	4.133	0	0	3.000	0	1.200	0	0	0	0
Novi	1.022	324	2.341	1.380	2.293	2.640	1.097	1.029	0	1.001
Palagano	343	352	119	235	246	763	487	303	375	355
Pavullo	4.252	2.934	646	104	1.008	1.884	7.330	2.368	4.054	12.051
Pievepelago	266	169	257	1.453	1.541	369	578	877	530	1.355
Polinago	0	103	265	300	0	345	0	120	320	460
Prignano	0	0	0	103	402	905	490	307	250	300
Ravarino	0	1.245	0	181	1.027	200	0	0	195	200
Riolunato	0	310	83	75	26	301	130	0	175	629
San Cesario	62	0	258	0	1.019	0	0	200	0	14
San Felice	1.282	2.235	1.040	702	2.030	3.032	2.666	2.967	1.270	509
San Possidonio	216	75	1.387	163	719	0	950	66	28	0
San Prospero	1.059	958	1.463	2.851	3.782	4.008	2.791	0	335	0
Sassuolo	695	3.177	0	1.069	6.273	8.129	5.611	7.280	1.250	0
Savignano	0	0	775	122	0	0	0	780	0	0
Serramazzoni	219	506	548	155	1.226	1.998	780	896	752	0
Sestola	600	261	704	258	283	898	1.737	839	761	560
Soliera	413	445	640	2.918	1.628	2.672	390	1.010	400	0
Spilamberto	52	0	839	0	1.361	2.176	626	0	200	695
Vignola	0	0	1.163	1.813	1.300	1.387	0	0	0	1.900
Zocca	259	538	19	205	205	150	524	274	246	0
TOTALE	56.832	48.529	40.171	51.016	69.548	76.048	72.402	50.499	37.471	38.289

Tabella 6.11

Entrate per conto di terzi: Titolo VI
dal 1999 al 2008, in migliaia di euro
Fonte: Certificato del conto consuntivo

Comuni	1999	2000	2001	2002	2003	2004	2005	2006	2007	2008
Bastiglia	170	200	189	200	215	230	248	293	260	311
Bomporto	405	418	359	492	418	498	596	1.078	571	853
Campogalliano	1.039	769	795	798	855	1.084	1.054	970	916	944
Camposanto	271	434	314	333	288	386	488	301	239	244
Carpi	8.915	7.487	6.880	7.467	7.017	7.175	7.703	7.999	6.116	5.782
Castelfranco E.	5.362	5.183	5.571	5.940	2.768	3.027	3.379	6.371	6.131	6.408
Castelnuovo R.	686	748	850	1.152	1.367	1.099	1.192	1.611	1.131	1.335
Castelvetro	668	726	580	544	685	1.046	1.081	836	825	847
Cavezzo	535	510	620	606	593	697	595	711	597	653
Concordia	615	681	792	652	647	729	681	732	676	777
Fanano	209	188	286	203	242	309	244	254	248	240
Finale E.	1.266	1.402	2.587	1.963	1.732	1.709	1.351	1.605	1.501	1.889
Fiorano	1.104	1.139	1.110	1.354	1.422	1.564	1.388	5.140	1.501	1.630
Fiumalbo	111	145	153	130	130	153	171	184	160	177
Formigine	2.214	2.637	6.478	6.540	3.878	2.377	3.844	17.200	2.929	3.193
Frassinoro	165	137	207	248	225	306	548	329	261	386
Guiglia	463	832	818	623	276	421	451	375	389	445
Lama Mocogno	225	223	233	246	252	283	298	306	291	367
Maranello	1.043	1.030	1.325	1.425	1.402	1.622	6.720	9.575	2.563	2.154
Marano	243	229	297	265	309	648	363	310	257	277
Medolla	539	357	449	599	441	542	476	776	547	626
Mirandola	1.980	1.695	2.226	3.767	1.873	2.833	4.880	2.256	2.759	4.945
Modena	21.885	20.880	22.043	27.922	24.347	24.687	23.002	31.899	40.434	30.866
Montecreto	96	97	104	157	93	133	85	97	91	133
Montefiorino	196	132	169	215	214	249	249	257	684	230
Montese	416	391	413	468	492	604	596	600	517	597
Nonantola	1.055	1.006	1.019	876	10.115	9.499	6.302	5.249	3.002	1.358
Novi	689	675	829	1.038	2.121	1.544	900	1.521	1.408	1.545
Palagano	153	165	175	189	213	199	173	227	199	224
Pavullo	1.974	1.190	1.609	2.382	1.185	1.074	1.115	1.420	1.201	1.288
Pievepelago	214	167	190	203	200	182	231	199	234	235
Polinago	141	138	166	133	170	157	205	193	277	212
Prignano	167	213	216	207	230	232	198	245	242	329
Ravarino	698	518	709	738	925	791	608	842	524	956
Riolunato	127	130	112	137	138	167	138	132	130	159
San Cesario	940	943	993	811	445	517	489	536	451	527
San Felice	524	560	628	807	701	898	1.071	1.224	804	956
San Possidonio	223	244	255	232	242	289	276	316	278	295
San Prospero	297	392	354	344	367	381	324	395	396	494
Sassuolo	2.426	2.426	2.499	2.838	3.087	3.741	3.927	28.540	4.012	12.328
Savignano	525	507	554	828	805	1.036	590	651	875	630
Serramazzoni	403	484	581	478	1.018	1.329	664	2.523	624	684
Sestola	328	285	301	302	307	380	375	359	331	381
Soliera	835	780	988	2.620	2.580	1.074	1.356	1.199	744	772
Spilamberto	1.808	676	712	822	854	860	949	961	882	1.083
Vignola	4.050	1.515	1.511	1.528	2.035	1.969	2.295	2.613	3.039	2.068
Zocca	393	322	328	494	494	411	396	402	429	394
TOTALE	68.790	62.006	70.575	82.317	80.413	81.142	84.265	141.811	92.675	93.228

Tabella 6.12

Totale delle spese: somma Titoli I - IV

dal 1999 al 2008, in migliaia di euro

Fonte: Certificato del conto consuntivo

Comuni	1999	2000	2001	2002	2003	2004	2005	2006	2007	2008
Bastiglia	2.262	2.615	3.767	3.182	3.058	3.116	3.606	3.628	3.418	3.944
Bomporto	5.346	6.258	6.447	7.038	6.524	7.944	9.296	7.718	7.947	9.199
Campogalliano	9.218	9.500	9.239	10.467	10.296	11.914	11.196	10.336	9.475	8.963
Camposanto	3.103	3.434	3.474	3.820	3.690	3.719	4.528	3.716	3.331	3.448
Carpi	70.980	86.210	77.246	74.782	91.269	97.426	84.768	95.543	88.345	99.037
Castelfranco E.	33.225	33.167	36.204	41.217	32.678	31.857	39.797	34.675	31.749	31.775
Castelnuovo R.	11.482	11.216	12.940	16.264	18.964	15.913	21.195	16.903	14.888	15.939
Castelvetro	11.258	9.250	9.889	10.486	13.150	10.908	14.997	12.532	11.543	12.382
Cavezzo	8.480	9.969	11.130	9.485	8.126	8.747	11.683	8.567	9.086	9.656
Concordia	8.125	10.410	9.517	8.329	9.417	8.104	9.403	8.236	8.223	8.972
Fanano	5.065	4.452	4.578	4.883	4.459	6.151	6.307	5.973	5.093	5.175
Finale E.	26.731	29.083	21.944	29.489	19.079	25.777	20.998	19.546	25.869	24.913
Fiorano	20.501	21.766	21.744	21.339	28.036	22.304	22.124	30.603	21.161	23.950
Fiumalbo	2.191	2.566	2.645	3.710	2.429	2.346	4.899	2.770	2.956	2.777
Formigine	25.378	32.791	37.509	45.481	36.204	35.610	34.284	55.974	37.965	34.582
Frassinoro	2.839	2.757	3.375	2.899	6.797	3.960	6.035	5.868	5.121	5.692
Guiglia	3.712	4.897	5.339	4.580	4.598	4.785	4.653	4.747	7.161	8.232
Lama Mocogno	3.345	4.643	3.867	4.174	4.778	4.856	5.189	4.814	4.751	4.752
Maranello	17.918	18.559	23.605	19.701	25.952	31.674	25.344	35.908	20.310	25.123
Marano	9.044	7.843	8.076	7.345	11.111	9.724	11.888	6.609	6.177	5.980
Medolla	5.442	5.798	7.331	5.791	6.581	7.260	11.544	10.878	11.495	10.358
Mirandola	25.833	31.332	30.713	28.692	33.218	26.588	31.844	27.545	37.031	33.636
Modena	291.920	300.583	310.588	314.903	349.134	318.649	359.841	274.230	313.341	295.255
Montecreto	1.648	1.719	1.888	2.904	1.909	1.867	2.713	1.867	1.563	1.601
Montefiorino	2.592	2.652	2.384	3.031	8.247	3.724	5.204	6.371	5.806	6.726
Montese	5.663	5.912	7.044	7.367	8.825	8.101	9.775	11.842	11.164	10.055
Nonantola	16.961	12.088	12.556	18.966	24.836	23.192	18.400	17.324	13.836	17.310
Novi	8.872	9.293	10.219	10.406	11.167	11.215	9.317	10.740	8.806	10.407
Palagano	2.664	2.507	2.405	2.644	2.735	3.756	3.291	3.455	3.223	4.057
Pavullo	24.552	18.364	18.791	20.434	19.534	21.859	30.858	18.571	25.573	34.520
Pievepelago	3.343	3.068	3.796	5.679	4.923	4.122	5.339	6.768	5.434	5.781
Polinago	1.966	3.292	2.594	2.931	5.030	2.747	2.541	2.412	2.793	3.031
Prignano	2.576	2.899	3.029	3.449	3.848	4.928	4.542	3.752	3.684	3.727
Ravarino	5.939	7.038	6.164	6.387	7.923	7.055	6.826	6.269	6.386	6.975
Riolunato	2.314	2.634	2.582	2.184	3.545	2.654	3.214	1.826	3.263	3.143
San Cesario	6.319	6.733	7.733	6.234	7.315	6.677	7.911	6.075	7.559	6.149
San Felice	9.264	10.373	10.405	11.168	12.774	12.676	12.866	14.288	11.970	12.317
San Possidonio	2.953	3.384	4.423	3.276	4.665	3.813	4.758	4.387	4.543	4.149
San Prospero	5.183	6.443	6.073	7.249	8.735	8.628	7.922	5.418	5.555	5.429
Sassuolo	41.301	44.755	46.998	45.466	63.468	56.412	49.601	102.911	48.768	59.665
Savignano	6.381	6.872	7.798	8.635	8.211	8.532	11.243	8.536	11.362	8.481
Serramazzoni	7.738	7.736	8.018	6.336	8.689	11.217	8.321	10.243	8.242	7.569
Sestola	6.797	6.240	6.525	7.635	8.092	7.900	10.505	8.957	6.774	8.411
Soliera	11.679	12.535	13.640	17.296	18.099	19.064	19.780	17.676	16.890	13.453
Spilamberto	13.255	9.179	10.855	9.874	13.477	14.421	15.976	12.803	13.731	14.307
Vignola	25.313	18.917	19.432	23.634	28.642	27.308	26.602	30.016	28.314	31.961
Zocca	6.193	6.133	5.366	7.718	7.718	7.408	6.635	5.756	6.299	8.654
TOTALE	824.865	859.865	881.886	918.959	1.021.955	978.607	1.039.558	1.005.580	947.971	971.617

Tabella 6.13

Spese correnti: Titolo I
dal 1999 al 2008, in migliaia di euro
Fonte: Certificato del conto consuntivo

Comuni	1999	2000	2001	2002	2003	2004	2005	2006	2007	2008
Bastiglia	1.737	1.953	2.088	2.145	2.196	2.492	2.471	2.520	2.552	2.660
Bomporto	3.860	3.939	4.167	3.985	4.292	4.581	5.064	4.635	4.857	5.365
Campogalliano	6.247	6.606	6.817	6.870	7.159	7.381	7.695	7.164	6.697	6.438
Camposanto	2.102	2.267	2.317	2.274	2.411	2.516	2.547	2.500	2.570	2.702
Carpi	52.898	55.656	56.812	51.824	54.090	55.157	57.082	57.949	54.544	56.734
Castelfranco E.	21.996	24.096	26.421	24.456	19.496	21.345	22.897	19.244	19.589	19.885
Castelnuovo R.	7.439	7.779	8.362	8.524	9.041	9.307	8.877	9.199	10.038	11.543
Castelvetro	7.363	5.813	6.450	6.702	6.916	6.869	7.258	7.200	7.461	7.780
Cavezzo	5.459	5.609	6.018	5.787	6.147	6.567	6.765	6.520	6.858	6.924
Concordia	5.588	5.784	6.053	5.772	6.034	6.126	6.219	6.208	6.554	6.921
Fanano	3.289	3.453	3.073	2.603	2.754	3.091	3.214	3.232	3.261	3.492
Finale E.	11.846	13.068	14.416	14.066	12.547	13.337	13.701	13.457	14.241	14.699
Fiorano	14.635	15.074	15.793	15.344	15.428	16.751	15.270	15.100	15.560	17.077
Fiumalbo	1.260	1.234	1.269	1.428	1.432	1.385	1.546	1.705	1.655	2.036
Formigine	16.950	18.322	20.324	20.937	21.566	22.102	19.159	19.694	21.002	22.000
Frassinoro	1.740	1.749	1.805	1.773	2.011	2.262	2.459	2.480	2.720	2.779
Guiglia	2.615	2.598	2.802	2.795	3.058	3.109	3.113	3.328	3.387	3.462
Lama Mocogno	2.290	2.404	2.456	2.529	2.710	2.763	2.860	2.823	2.810	2.939
Maranello	12.043	12.463	13.504	13.721	14.143	14.664	12.947	13.633	14.028	15.250
Marano	4.276	4.450	4.736	4.972	5.467	5.451	4.639	3.793	3.720	3.769
Medolla	3.870	3.955	4.242	3.815	3.993	4.292	4.614	4.425	4.746	5.014
Mirandola	16.946	18.111	19.190	17.692	18.553	17.554	18.210	17.497	18.317	19.278
Modena	196.452	198.857	207.144	186.301	197.712	210.223	215.596	190.818	199.401	208.692
Montecreto	971	1.083	1.266	1.179	1.101	1.138	1.092	1.178	1.266	1.224
Montefiorino	1.653	1.627	1.666	1.705	1.835	2.024	2.121	2.007	2.111	2.203
Montese	3.599	3.663	3.801	3.929	4.267	4.397	4.778	5.292	5.585	5.823
Nonantola	7.357	7.725	8.139	8.625	9.075	9.450	9.808	9.137	9.080	10.445
Novi	5.539	5.773	5.927	6.167	5.287	5.438	5.927	5.902	5.736	5.907
Palagano	1.609	1.526	1.572	1.704	1.884	1.953	1.948	2.044	2.114	2.080
Pavullo	15.316	11.412	11.679	12.049	11.453	11.704	11.840	11.545	12.435	13.064
Pievepelago	2.348	2.234	2.425	2.431	2.458	2.632	2.840	2.867	3.129	3.247
Polinago	1.305	1.304	1.336	1.444	1.535	1.532	1.605	1.576	1.644	1.749
Prignano	1.994	2.131	2.261	2.327	2.536	2.582	2.604	2.713	2.400	2.440
Ravarino	4.428	4.433	4.587	4.881	4.780	5.104	5.447	4.785	4.890	5.190
Riolunato	1.543	1.633	1.425	1.535	1.674	1.233	1.442	1.466	1.427	1.329
San Cesario	4.348	4.514	5.140	4.644	4.166	4.513	4.423	4.057	4.178	4.319
San Felice	5.646	5.935	6.115	6.307	6.674	6.932	7.237	7.258	7.844	7.974
San Possidonio	2.103	2.132	2.244	2.457	2.542	2.732	3.027	2.994	3.036	3.042
San Prospero	3.042	3.407	3.529	3.310	3.404	3.449	3.568	3.280	3.731	3.859
Sassuolo	30.002	32.019	34.270	33.201	35.671	36.776	33.719	32.788	33.600	35.089
Savignano	4.779	5.060	5.291	5.272	5.230	5.259	5.571	5.687	6.187	6.711
Serramazzoni	4.615	4.904	5.395	5.193	4.586	4.877	5.246	4.959	5.391	5.512
Sestola	4.258	3.884	3.946	4.245	4.539	4.984	5.113	5.153	4.867	5.155
Soliera	8.276	8.694	8.975	9.412	10.311	10.934	10.367	11.461	11.257	9.867
Spilamberto	9.288	6.862	7.297	7.639	7.778	7.879	8.120	8.206	8.659	9.232
Vignola	17.168	14.357	14.905	15.291	15.857	16.784	17.786	18.642	19.174	20.156
Zocca	3.701	3.578	3.603	3.726	3.726	4.034	3.967	4.069	4.072	4.079
TOTALE	547.786	555.131	583.053	554.987	571.529	597.667	603.796	574.190	590.380	617.139

Tabella 6.14

Spese in conto capitale: Titolo II
dal 1999 al 2008, in migliaia di euro
Fonte: Certificato del conto consuntivo

Comuni	1999	2000	2001	2002	2003	2004	2005	2006	2007	2008
Bastiglia	226	324	1.355	727	526	298	793	704	493	852
Bomporto	849	1.668	1.689	2.366	1.630	2.702	3.475	1.851	2.328	2.846
Campogalliano	1.705	1.948	1.428	1.892	2.071	3.236	2.015	2.026	1.684	1.398
Camposanto	582	564	639	714	625	471	1.271	719	333	316
Carpi	6.890	20.526	10.842	12.753	27.360	32.226	14.144	23.558	24.460	33.026
Castelfranco E.	5.251	3.218	3.496	10.142	9.820	6.925	13.098	8.697	5.725	5.125
Castelnuovo R.	2.720	2.267	3.272	6.058	8.036	4.991	10.698	4.234	3.399	2.694
Castelvetro	3.002	2.496	2.581	2.889	4.857	2.462	4.769	3.941	2.591	3.173
Cavezzo	2.182	3.513	3.328	2.212	1.006	1.126	2.224	942	810	1.737
Concordia	1.653	3.635	2.321	1.496	2.402	889	2.201	983	679	940
Fanano	1.402	613	1.013	1.863	1.220	2.502	2.613	2.282	1.339	1.195
Finale E.	5.010	13.338	3.787	11.397	2.973	9.097	4.359	2.707	2.038	5.935
Fiorano	3.766	4.742	3.870	3.590	10.240	2.899	4.377	4.055	3.072	4.187
Fiumalbo	613	981	1.008	1.927	652	623	3.021	763	1.021	441
Formigine	5.409	10.933	10.014	17.239	9.802	10.127	10.052	10.347	12.606	6.973
Frassinoro	772	727	1.245	749	4.431	1.257	2.897	2.958	2.021	2.406
Guiglia	442	1.265	1.547	989	1.122	1.050	929	818	3.076	4.132
Lama Mocogno	585	1.829	952	1.204	1.624	1.599	1.435	1.498	1.467	1.239
Maranello	3.978	4.052	8.115	3.806	9.672	14.636	4.699	6.599	2.798	6.746
Marano	1.153	834	2.544	1.163	2.030	339	4.588	2.175	940	1.675
Medolla	918	1.339	2.483	1.208	1.986	2.263	1.932	5.443	5.660	4.030
Mirandola	6.206	10.883	8.313	6.196	8.650	5.098	7.614	4.580	14.333	8.145
Modena	43.833	55.201	66.823	91.623	119.440	78.202	101.006	48.042	67.903	52.580
Montecreto	381	327	324	1.370	536	463	1.414	497	157	196
Montefiorino	672	812	451	1.013	6.107	1.367	2.753	3.994	2.887	4.148
Montese	1.328	1.487	2.415	2.528	3.654	2.454	1.426	1.075	692	2.377
Nonantola	7.672	2.426	2.669	8.950	5.024	3.579	1.700	2.337	1.141	5.106
Novi	2.243	2.361	2.973	2.597	3.109	3.502	1.706	2.473	771	1.998
Palagano	828	751	564	649	521	1.495	1.049	1.032	735	1.558
Pavullo	6.180	4.804	4.405	4.806	4.195	7.542	9.146	1.863	8.067	8.093
Pievepelago	527	418	901	2.764	2.009	1.022	1.994	3.402	1.810	2.026
Polinago	424	1.752	1.018	1.270	3.226	941	591	501	740	943
Prignano	289	485	475	840	1.000	2.014	1.644	695	941	851
Ravarino	313	1.561	449	382	1.822	781	446	356	674	543
Riolunato	490	728	888	374	1.601	1.111	1.518	144	1.634	1.569
San Cesario	940	1.190	1.497	672	2.604	1.534	2.882	1.379	2.835	1.203
San Felice	2.890	3.460	3.258	3.680	5.018	4.411	4.001	3.811	2.486	2.389
San Possidonio	562	933	1.851	495	1.751	606	1.294	827	1.016	620
San Prospero	1.553	2.333	1.660	717	1.346	1.213	1.875	1.295	974	597
Sassuolo	8.046	9.511	9.375	8.558	23.652	14.829	10.566	31.474	9.896	10.945
Savignano	520	949	1.698	2.223	841	1.948	3.435	1.999	4.064	889
Serramazzoni	2.355	1.977	1.738	353	2.804	4.729	2.078	2.403	1.854	985
Sestola	1.167	1.522	1.707	2.549	2.751	2.018	4.565	3.041	1.166	2.535
Soliera	2.123	2.596	3.201	4.743	4.587	6.426	3.937	4.551	4.368	2.269
Spilamberto	1.784	1.318	2.473	1.019	3.875	3.803	5.169	3.288	3.828	3.609
Vignola	3.189	2.414	2.518	5.769	8.247	8.075	6.028	8.263	5.586	9.178
Zocca	1.824	1.930	1.088	3.127	3.127	2.493	1.364	740	1.375	3.722
TOTALE	147.449	194.940	192.260	245.653	325.579	263.373	276.791	221.363	220.473	220.138

Tabella 6.15

Spese per investimenti: Titolo II - spese in conto capitale esclusi i trasferimenti e le concessioni di crediti dal 1999 al 2008, in migliaia di euro

Fonte: Certificato del conto consuntivo

Comuni	1999	2000	2001	2002	2003	2004	2005	2006	2007	2008
Bastiglia	221	319	1.352	726	512	223	661	618	337	672
Bomporto	824	1.443	1.438	2.020	1.515	2.674	1.184	1.827	2.271	2.811
Campogalliano	1.648	1.937	1.417	1.873	2.057	3.219	1.998	1.994	1.616	1.281
Camposanto	582	564	639	714	625	471	1.271	719	317	232
Carpi	6.716	19.974	10.112	12.247	26.384	29.499	13.326	16.985	13.327	11.697
Castelfranco E.	4.885	2.785	3.307	10.029	9.050	6.669	12.125	8.440	5.497	5.040
Castelnuovo R.	2.648	2.168	3.227	5.907	7.952	4.921	10.555	4.071	3.227	2.282
Castelvetro	2.891	2.419	2.541	2.767	4.741	2.406	3.362	2.966	2.477	1.950
Cavezzo	2.182	3.513	3.314	2.206	1.004	1.120	2.219	910	792	1.688
Concordia	1.514	3.542	2.262	1.402	2.323	826	2.133	772	605	928
Fanano	1.349	579	991	1.856	1.205	2.425	2.602	2.250	1.320	1.132
Finale E.	4.722	13.159	3.690	11.391	2.904	7.660	4.341	2.688	1.966	5.890
Fiorano	3.552	3.795	3.699	3.424	10.121	2.792	4.236	3.342	2.494	3.417
Fiumalbo	613	968	971	1.782	634	562	2.853	482	994	312
Formigine	4.880	7.584	7.694	16.988	9.073	8.641	8.782	9.198	8.151	6.263
Frassinoro	576	631	1.147	621	3.456	427	1.169	1.403	1.179	1.305
Guiglia	278	853	1.242	914	899	920	754	635	2.995	747
Lama Mocogno	574	1.814	949	1.132	1.566	1.570	1.361	1.187	1.465	1.205
Maranello	3.952	4.022	8.086	3.774	9.631	14.604	4.667	6.396	2.628	6.493
Marano	1.153	834	2.044	1.163	2.030	308	1.900	947	868	929
Medolla	912	1.330	2.466	1.198	1.976	2.253	1.924	2.435	1.954	1.135
Mirandola	5.971	10.668	8.038	6.039	8.420	4.999	7.419	4.478	11.502	6.388
Modena	30.047	48.395	58.507	77.794	107.552	52.460	73.807	37.084	60.887	46.781
Montecreto	381	327	324	1.370	536	463	710	494	155	194
Montefiorino	625	809	405	658	5.905	1.221	2.739	3.984	2.884	3.971
Montese	1.328	1.487	2.415	2.399	3.637	2.454	1.426	1.075	692	1.427
Nonantola	5.177	2.192	2.640	5.878	1.946	2.739	1.363	2.249	1.048	1.896
Novi	2.209	2.323	2.940	2.541	3.014	3.457	1.665	2.389	726	1.937
Palagano	798	718	542	637	518	1.264	875	814	731	1.508
Pavullo	5.988	4.752	4.073	4.548	3.819	5.322	6.909	1.800	6.339	8.060
Pievepelago	500	410	817	2.645	1.996	1.009	1.623	3.359	1.771	2.001
Polinago	361	1.634	908	1.223	3.206	900	560	425	714	917
Prignano	233	434	455	831	905	1.856	1.631	596	883	833
Ravarino	312	1.553	441	356	1.658	624	247	152	475	366
Riolunato	490	722	873	357	1.193	1.108	1.502	141	1.326	1.568
San Cesario	910	1.155	1.470	663	2.548	1.417	2.528	1.296	2.731	1.137
San Felice	2.499	3.066	2.979	3.400	4.729	3.936	3.725	3.526	2.254	2.098
San Possidonio	560	705	1.830	490	1.211	249	1.071	520	337	360
San Prospero	1.553	2.333	1.660	717	1.334	1.193	1.855	1.277	948	589
Sassuolo	7.811	9.439	9.149	8.389	23.447	14.557	8.978	11.507	3.286	6.582
Savignano	507	937	1.690	2.166	778	1.935	3.422	1.957	4.001	764
Serramazzoni	1.750	1.351	1.702	332	2.737	4.638	2.069	2.273	1.732	959
Sestola	1.167	1.522	1.707	2.450	2.285	2.000	2.946	1.929	1.147	2.530
Soliera	1.965	2.490	3.050	4.480	4.355	6.086	3.788	4.361	3.451	2.150
Spilamberto	1.754	1.189	2.292	891	2.958	3.483	3.388	3.028	3.525	3.483
Vignola	2.999	2.220	2.487	5.660	7.909	8.045	5.774	8.032	4.789	8.794
Zocca	1.790	1.915	1.085	3.118	3.118	2.486	1.344	436	1.209	2.084
TOTALE	126.356	178.979	177.069	224.165	301.375	224.090	226.787	169.448	176.024	166.788

Tabella 6.16

Spese per rimborso di prestiti: Titolo III
dal 1999 al 2008, in migliaia di euro
Fonte: Certificato del conto consuntivo

Comuni	1999	2000	2001	2002	2003	2004	2005	2006	2007	2008
Bastiglia	129	138	134	110	121	96	95	111	113	121
Bomporto	232	233	232	194	184	163	162	154	190	135
Campogalliano	226	177	198	906	211	212	432	176	178	183
Camposanto	148	169	204	500	367	346	221	196	189	185
Carpi	2.277	2.541	2.713	2.737	2.802	2.868	5.839	6.037	3.225	3.495
Castelfranco E.	616	669	716	680	594	560	424	364	303	356
Castelnuovo R.	637	421	457	530	520	515	427	1.858	321	367
Castelvetro	224	215	278	351	692	531	1.889	555	666	581
Cavezzo	304	337	1.165	880	380	357	2.099	394	820	342
Concordia	268	310	351	409	334	359	301	313	315	334
Fanano	166	198	206	213	244	249	236	204	246	248
Finale E.	8.609	1.275	1.155	2.063	1.826	1.634	1.588	1.776	8.089	2.389
Fiorano	996	811	972	1.051	946	1.089	1.089	6.307	1.027	1.057
Fiumalbo	206	206	215	224	215	185	161	118	120	123
Formigine	804	899	694	765	958	1.004	1.228	8.733	1.428	2.416
Frassinoro	162	144	117	129	130	135	132	102	120	121
Guiglia	193	202	173	173	143	205	160	226	308	193
Lama Mocogno	244	187	226	195	191	211	596	186	182	207
Maranello	854	1.014	660	750	735	752	978	6.101	922	973
Marano	3.372	2.330	499	945	3.305	3.285	2.298	331	1.261	259
Medolla	115	147	158	169	162	162	4.521	234	542	688
Mirandola	701	643	984	1.036	4.142	1.103	1.140	3.212	1.621	1.269
Modena	29.752	25.645	14.578	9.057	7.635	5.537	20.238	3.471	5.603	3.117
Montecreto	201	211	194	199	179	133	121	96	50	47
Montefiorino	72	81	99	97	91	85	80	113	123	145
Montese	320	372	414	442	412	645	2.974	4.875	4.369	1.257
Nonantola	876	930	729	515	621	664	591	602	613	400
Novi	402	484	489	603	651	732	785	845	890	957
Palagano	74	66	93	102	116	109	122	153	174	196
Pavullo	1.082	958	1.098	1.196	2.702	1.539	8.758	3.744	3.870	12.075
Pievepelago	254	249	281	281	256	286	274	300	261	273
Polinago	95	99	75	85	98	117	139	147	132	127
Prignano	126	71	77	75	81	100	95	98	100	106
Ravarino	501	526	418	386	397	379	325	286	299	285
Riolunato	154	143	157	138	132	143	116	79	77	87
San Cesario	90	86	103	107	100	113	118	104	96	100
San Felice	205	419	404	374	381	434	557	1.994	836	999
San Possidonio	65	75	74	93	130	187	161	249	214	192
San Prospero	292	310	530	2.878	3.618	3.584	2.156	447	453	479
Sassuolo	828	799	855	869	1.058	1.065	1.389	10.109	1.260	1.303
Savignano	557	356	255	312	1.334	290	1.648	199	236	250
Serramazzoni	366	370	305	312	281	282	333	358	373	387
Sestola	1.044	549	571	539	494	519	453	404	410	340
Soliera	444	465	477	521	621	630	4.120	464	521	545
Spilamberto	355	324	373	393	970	1.878	1.738	348	363	384
Vignola	906	631	499	1.047	2.502	480	493	498	514	559
Zocca	275	304	347	371	371	469	908	545	423	459
TOTALE	60.820	47.787	35.999	36.002	44.434	36.424	74.706	68.216	44.447	41.112

Tabella 6.17

Spese per conto di terzi: Titolo IV
dal 1999 al 2008, in migliaia di euro
Fonte: Certificato del conto consuntivo

Comuni	1999	2000	2001	2002	2003	2004	2005	2006	2007	2008
Bastiglia	170	200	189	200	215	230	248	293	260	311
Bomporto	405	418	359	492	418	498	596	1.078	571	853
Campogalliano	1.039	769	795	798	855	1.084	1.054	970	916	944
Camposanto	271	434	314	333	288	386	488	301	239	244
Carpi	8.915	7.487	6.880	7.467	7.017	7.175	7.703	7.999	6.116	5.782
Castelfranco E.	5.362	5.183	5.571	5.940	2.768	3.027	3.379	6.371	6.131	6.408
Castelnuovo R.	686	748	850	1.152	1.367	1.099	1.192	1.611	1.131	1.335
Castelvetro	668	726	580	544	685	1.046	1.081	836	825	847
Cavezzo	535	510	620	606	593	697	595	711	597	653
Concordia	615	681	792	652	647	729	681	732	676	777
Fanano	209	188	286	203	242	309	244	254	248	240
Finale E.	1.266	1.402	2.587	1.963	1.732	1.709	1.351	1.605	1.501	1.889
Fiorano	1.104	1.139	1.110	1.354	1.422	1.564	1.388	5.140	1.501	1.630
Fiumalbo	111	145	153	130	130	153	171	184	160	177
Formigine	2.214	2.637	6.478	6.540	3.878	2.377	3.844	17.200	2.929	3.193
Frassinoro	165	137	207	248	225	306	548	329	261	386
Guiglia	463	832	818	623	276	421	451	375	389	445
Lama Mocogno	225	223	233	246	252	283	298	306	291	367
Maranello	1.043	1.030	1.325	1.425	1.402	1.622	6.720	9.575	2.563	2.154
Marano	243	229	297	265	309	648	363	310	257	277
Medolla	539	357	449	599	441	542	476	776	547	626
Mirandola	1.980	1.695	2.226	3.767	1.873	2.833	4.880	2.256	2.759	4.945
Modena	21.885	20.880	22.043	27.922	24.347	24.687	23.002	31.899	40.434	30.866
Montecreto	96	97	104	157	93	133	85	97	91	133
Montefiorino	196	132	169	215	214	249	249	257	684	230
Montese	416	391	413	468	492	604	596	600	517	597
Nonantola	1.055	1.006	1.019	876	10.115	9.499	6.302	5.249	3.002	1.358
Novi	689	675	829	1.038	2.121	1.544	900	1.521	1.408	1.545
Palagano	153	165	175	189	213	199	173	227	199	224
Pavullo	1.974	1.190	1.609	2.382	1.185	1.074	1.115	1.420	1.201	1.288
Pievepelago	214	167	190	203	200	182	231	199	234	235
Polinago	141	138	166	133	170	157	205	188	277	212
Prignano	167	213	216	207	230	232	198	245	242	329
Ravarino	698	518	709	738	925	791	608	842	524	956
Riolunato	127	130	112	137	138	167	138	136	126	159
San Cesario	940	943	993	811	445	517	489	536	451	527
San Felice	524	560	628	807	701	898	1.071	1.224	804	956
San Possidonio	223	244	255	232	242	289	276	316	278	295
San Prospero	297	392	354	344	367	381	324	395	396	494
Sassuolo	2.426	2.426	2.499	2.838	3.087	3.741	3.927	28.540	4.012	12.328
Savignano	525	507	554	828	805	1.036	590	651	875	630
Serramazzoni	403	484	581	478	1.018	1.329	664	2.523	624	684
Sestola	328	285	301	302	307	380	375	359	331	381
Soliera	835	780	988	2.620	2.580	1.074	1.356	1.199	744	772
Spilamberto	1.828	676	713	822	854	861	949	961	882	1.083
Vignola	4.050	1.515	1.511	1.528	2.035	1.969	2.295	2.613	3.039	2.068
Zocca	393	322	328	494	494	411	396	402	429	394
TOTALE	68.810	62.006	70.575	82.317	80.413	81.143	84.265	141.811	92.671	93.228

Tabella 6.18

Saldo di parte corrente (entrate correnti - spese correnti e rimborso di mutui a medio e lungo termine)

dal 1999 al 2008, in migliaia di euro

Fonte: Certificato del conto consuntivo

Comuni	1999	2000	2001	2002	2003	2004	2005	2006	2007	2008
Bastiglia	-5	-57	-131	-200	-129	-180	-177	-230	-74	69
Bomporto	-82	-102	114	369	409	127	164	-169	53	83
Campogalliano	-312	-191	-353	-323	-367	-299	-338	-28	-167	113
Camposanto	-81	-114	-131	-99	-227	-231	-267	-6	-41	58
Carpi	-2.800	-3.191	-3.960	-2.089	-2.457	-1.821	-6.480	-5.182	-3.829	321
Castelfranco E.	73	60	-115	-59	207	-264	-1.308	-1.285	-345	-680
Castelnuovo R.	-512	-373	-240	340	-202	-157	1.779	86	-377	-461
Castelvetro	-235	-17	-44	-83	-441	-590	-2.016	-743	-286	-547
Cavezzo	119	141	172	90	97	136	-1.862	-85	162	549
Concordia	59	60	-76	-134	26	-48	-97	-196	-64	461
Fanano	145	80	-125	103	72	-12	-157	-181	-121	-160
Finale E.	-2.348	70	-1.267	-944	-563	-572	-870	-1.156	-4.728	-636
Fiorano	1.015	-41	-91	189	1.209	-237	-326	-5.512	-618	-838
Fiumalbo	119	146	97	10	15	183	69	28	163	-148
Formigine	-428	-790	-860	-217	-164	-670	-1.050	-8.875	-1.414	-2.028
Frassinoro	-60	107	12	33	40	-27	0	4	121	0
Guiglia	91	89	80	40	-27	-12	-31	69	21	-114
Lama Mocogno	57	-80	-64	33	-35	-196	-627	-52	250	158
Maranello	-221	-205	344	407	598	350	-131	-5.420	-310	-448
Marano	-282	-187	-191	-303	-467	-634	-2.556	-481	261	-324
Medolla	-44	-116	-197	-258	-28	164	-140	-18	-214	-123
Mirandola	-1.074	5	-380	348	-2.701	-25	2.387	319	-183	1.475
Modena	-26.832	-18.139	-9.295	-1.024	-1.740	-6.151	-21.900	-6.059	-1.619	-4.711
Montecreto	38	-26	-3	6	29	-16	16	-34	-40	-51
Montefiorino	24	89	-9	-42	-30	-6	-120	-64	-28	-62
Montese	39	41	38	140	17	-209	-84	-287	-42	-279
Nonantola	-589	-816	-535	-288	-526	-883	-472	-847	-589	-635
Novi	-68	-33	-36	-153	76	-218	-462	-232	-360	-449
Palagano	5	-26	-111	-99	-110	-74	-61	-51	-49	-37
Pavullo	-312	-277	-490	-41	-1.213	-834	-6.350	-432	14	-138
Pievepelago	-107	-103	-181	-189	-121	-110	-128	-132	-242	-293
Polinago	32	90	140	152	24	-50	101	7	141	114
Prignano	-77	-91	115	-9	-124	-101	-298	-135	-169	-38
Ravarino	-212	-80	-52	-294	-185	-294	-416	-235	-27	-64
Riolunato	335	312	-103	56	139	24	55	6	20	10
San Cesario	159	125	246	20	33	-190	-197	-151	-13	3
San Felice	-344	-654	-612	-248	-584	-892	-606	-472	-712	85
San Possidonio	24	17	-56	-97	5	-160	-167	-23	-61	32
San Prospero	-251	-373	-508	-507	-8	-469	-514	-287	-180	34
Sassuolo	1.693	278	55	1.168	1.487	1.041	-1.104	-9.037	459	-658
Savignano	18	-33	112	250	-738	248	-1.543	-122	271	-339
Serramazzoni	-307	-280	-513	-129	26	-111	-452	-379	-544	-451
Sestola	-103	211	-212	250	9	-322	-485	-227	-239	-44
Soliera	-57	-124	-184	-55	-49	-620	-3.860	-526	-432	13
Spilamberto	-268	-142	-362	-239	-598	-2.152	-1.845	-710	-213	-587
Vignola	160	-85	-498	-451	-2.194	-831	-706	-693	-95	-27
Zocca	71	-68	-6	17	17	-122	-196	-136	51	-89
TOTALE	-33.735	-24.895	-20.466	-4.551	-11.492	-18.517	-55.825	-50.370	-16.440	-11.881

Tabella 6.19

Fondo di cassa al 31 dicembre
dal 1999 al 2008, in migliaia di euro
Fonte: Certificato del conto consuntivo

Comuni	1999	2000	2001	2002	2003	2004	2005	2006	2007	2008
Bastiglia	184	727	839	849	1.095	531	364	794	756	991
Bomporto	816	2.824	2.581	4.323	4.250	4.253	3.872	3.971	4.540	4.077
Campogalliano	889	1.280	597	411	920	1.230	725	599	1.083	378
Camposanto	270	513	141	182	180	314	885	630	282	852
Carpi	13.890	16.120	18.705	5.596	14.231	23.234	15.095	7.647	22.287	20.357
Castelfranco E.	2.047	9.895	8.780	10.432	13.806	10.316	11.749	4.062	4.176	6.048
Castelnuovo R.	966	2.119	1.469	1.375	1.797	2.783	5.514	5.977	7.782	3.007
Castelvetro	737	3.966	3.879	4.675	5.570	4.288	1.642	688	1.899	1.022
Cavezzo	855	1.841	2.281	2.453	2.294	1.736	607	604	1.216	1.588
Concordia	534	1.370	808	826	464	296	1.270	261	983	879
Fanano	337	1.433	966	561	740	790	873	159	780	292
Finale E.	0	3.159	1.562	6.176	3.878	6.499	7.331	449	1.104	2.495
Fiorano	895	7.349	6.132	7.148	7.830	6.803	5.159	2.523	4.314	7.327
Fiumalbo	412	996	1.124	1.250	1.262	1.372	950	1.683	1.765	1.362
Formigine	73	9.530	10.003	4.456	5.408	4.456	3.853	1.537	6.485	1.145
Frassinoro	16	305	225	210	65	87	671	38	88	50
Guiglia	215	1.439	824	745	476	20	34	3	2.033	739
Lama Mocogno	201	795	1.041	808	1.654	845	1.412	580	774	694
Maranello	2.697	2.869	3.907	4.415	5.458	2.733	757	1.607	2.440	1.323
Marano	0	434	618	143	172	287	728	269	78	1.315
Medolla	716	2.057	1.695	1.587	936	2.161	1.242	2.689	2.698	853
Mirandola	2.234	2.697	4.885	10.017	11.291	5.487	4.029	2.771	5.987	5.762
Modena	12.861	31.638	43.194	72.559	67.551	47.040	48.086	1.404	32.645	43.934
Montecreto	286	419	118	687	746	860	1.589	1.042	864	347
Montefiorino	181	320	201	363	526	751	427	675	726	312
Montese	119	523	616	463	1.180	80	25	0	1.244	1.359
Nonantola	742	4.643	4.441	4.897	4.085	4.597	4.070	4.292	3.811	2.246
Novi	169	206	2.238	2.074	3.292	3.665	2.611	1.516	874	637
Palagano	202	457	286	192	328	518	446	232	632	236
Pavullo	2.525	2.600	1.941	4.869	2.219	2.046	4.087	0	1.357	1.583
Pievepelago	70	412	201	387	639	632	693	767	577	915
Polinago	106	1.130	1.104	507	440	262	185	84	633	427
Prignano	346	541	654	618	1.184	623	418	244	631	478
Ravarino	140	939	1.003	1.165	1.238	1.096	747	241	228	616
Riolunato	102	550	208	433	640	456	716	357	620	402
San Cesario	960	3.802	4.220	3.771	3.368	3.188	3.848	1.597	2.253	2.336
San Felice	692	434	1.078	962	1.303	260	1.948	1.222	1.348	103
San Possidonio	69	631	316	171	217	221	144	374	651	979
San Prospero	519	589	18	22	25	0	521	731	1.184	940
Sassuolo	5.057	18.929	16.346	11.295	13.782	9.179	9.012	7.854	4.950	6.096
Savignano	25	1.977	1.271	3.403	1.526	1.859	3.385	1.161	2.925	3.668
Serramazzoni	1.249	2.324	1.992	1.779	1.931	2.187	1.020	210	1.720	925
Sestola	709	1.718	1.571	1.170	720	1.441	1.792	604	515	482
Soliera	623	3.523	3.741	4.493	3.921	3.053	2.621	436	2.124	2.833
Spilamberto	700	1.543	1.215	1.089	2.854	3.032	1.819	1.425	1.424	1.143
Vignola	2.238	6.823	3.774	6.144	5.540	8.212	8.569	9.263	14.011	12.268
Zocca	1.310	1.342	697	424	424	574	519	0	2.507	2.014
TOTALE	60.987	161.733	165.507	192.572	203.456	176.352	168.062	75.275	154.004	149.835

Tabella 6.20

Residui attivi al 31 dicembre

dal 1999 al 2008, in migliaia di euro

Fonte: Certificato del conto consuntivo

Comuni	1999	2000	2001	2002	2003	2004	2005	2006	2007	2008
Bastiglia	1.735	1.199	1.841	1.652	1.006	1.220	1.850	1.652	1.386	1.294
Bomporto	2.828	1.422	1.416	891	538	1.188	2.660	2.919	2.475	2.306
Campogalliano	4.032	3.416	3.842	4.135	3.661	3.119	3.495	3.745	3.919	2.484
Camposanto	1.749	1.187	1.392	1.566	1.516	1.006	992	1.138	1.126	719
Carpi	25.231	27.297	24.617	30.599	34.899	36.147	37.298	46.685	29.926	24.454
Castelfranco E.	19.146	11.644	11.120	13.609	10.439	9.285	13.564	19.395	18.204	15.240
Castelnuovo R.	5.550	4.626	5.442	9.343	12.615	14.377	15.327	11.315	8.306	8.748
Castelvetro	8.281	3.469	3.272	2.221	3.738	2.476	4.757	5.600	3.873	4.261
Cavezzo	4.214	4.765	4.678	4.461	2.909	2.953	5.115	5.428	3.580	2.502
Concordia	3.659	3.939	4.941	3.546	4.833	4.193	3.886	4.665	2.707	2.670
Fanano	3.207	1.694	1.780	2.699	2.045	2.367	3.684	5.471	3.655	3.544
Finale E.	10.938	14.579	14.284	15.378	13.585	12.647	13.302	12.780	10.051	11.531
Fiorano	17.563	10.191	9.274	8.521	13.076	7.188	7.467	7.547	7.065	4.808
Fiumalbo	1.754	1.515	1.443	2.418	2.116	1.592	3.666	2.322	2.292	1.850
Formigine	23.300	18.400	20.211	27.037	21.743	19.166	18.896	22.089	12.106	11.198
Frassinoro	2.040	0	1.895	1.731	4.617	3.248	2.802	3.021	3.448	3.149
Guiglia	2.356	1.415	1.624	1.469	1.722	2.112	1.939	1.800	2.585	2.263
Lama Mocogno	1.709	2.276	1.825	2.032	2.011	2.625	2.774	3.519	2.908	2.132
Maranello	13.502	10.031	13.269	13.343	14.802	18.100	17.590	13.813	9.777	12.230
Marano	3.524	3.023	3.863	4.412	4.560	2.705	5.187	3.728	3.511	2.083
Medolla	2.785	2.001	3.840	3.122	3.722	3.228	5.159	6.222	3.441	3.947
Mirandola	11.228	15.624	12.635	11.841	12.328	12.525	15.096	13.717	19.188	18.163
Modena	155.062	134.252	146.408	175.304	211.365	204.057	213.747	236.938	224.683	187.927
Montecreto	1.060	890	1.295	2.074	2.101	1.734	1.416	1.640	996	966
Montefiorino	1.283	1.336	1.193	1.437	6.703	5.002	3.760	3.818	3.739	2.892
Montese	3.121	3.316	4.105	5.101	4.686	4.886	4.092	4.401	6.917	3.386
Nonantola	8.188	3.214	3.045	6.785	8.125	5.181	5.853	5.478	6.116	6.860
Novi	4.459	4.257	3.728	3.971	2.398	1.316	1.749	2.757	2.298	3.035
Palagano	1.314	926	1.052	1.206	1.311	2.125	1.858	2.307	2.065	1.425
Pavullo	15.323	11.849	11.221	8.511	9.004	9.842	14.874	11.411	13.009	14.169
Pievepelago	1.976	1.591	2.270	3.934	3.287	2.473	3.076	4.325	4.710	4.228
Polinago	2.605	2.726	2.674	3.152	4.766	4.083	3.723	2.920	1.925	2.446
Prignano	0	1.648	1.611	1.947	1.742	2.975	3.564	2.632	2.141	1.979
Ravarino	2.922	3.317	2.991	1.818	3.115	2.827	2.853	2.898	2.851	2.539
Riolunato	1.372	1.350	1.872	1.864	2.738	3.189	3.595	3.115	2.539	3.103
San Cesario	4.605	1.958	2.411	1.951	2.284	1.923	1.468	2.444	2.647	2.133
San Felice	6.364	6.741	6.000	6.099	7.360	7.636	6.410	6.136	5.167	5.363
San Possidonio	1.281	1.135	2.515	2.276	2.342	1.101	1.884	2.036	1.604	1.192
San Prospero	2.873	2.705	3.807	2.320	2.387	2.571	2.327	2.157	2.303	2.073
Sassuolo	38.628	21.799	19.982	19.118	24.074	24.485	26.993	28.878	30.226	35.155
Savignano	3.351	943	1.981	1.803	2.974	2.912	2.533	4.321	5.040	4.096
Serramazzoni	5.544	0	3.330	2.860	4.180	5.517	6.517	6.708	4.646	3.772
Sestola	4.184	2.919	2.953	4.227	4.985	3.325	3.030	4.113	3.121	3.828
Soliera	5.934	3.304	3.978	5.103	5.229	7.613	7.617	9.978	8.768	6.727
Spilamberto	3.879	3.532	4.713	4.647	5.933	5.595	7.526	7.510	7.760	8.837
Vignola	11.094	6.141	4.810	5.526	8.750	6.993	6.320	8.455	5.178	9.587
Zocca	3.807	2.939	2.045	4.490	4.490	4.159	3.315	2.576	1.986	1.857
TOTALE	460.562	368.499	390.495	443.552	508.810	486.986	526.607	568.523	507.962	461.150

Tabella 6.21

Residui passivi al 31 dicembre
dal 1999 al 2008, in migliaia di euro
Fonte: Certificato del conto consuntivo

Comuni	1999	2000	2001	2002	2003	2004	2005	2006	2007	2008
Bastiglia	1.859	1.862	2.610	2.458	1.999	1.631	2.099	2.347	2.082	2.170
Bomporto	3.339	3.847	3.753	4.949	4.417	5.255	6.105	6.635	6.622	5.367
Campogalliano	4.893	4.610	4.376	4.519	4.551	4.118	4.033	4.057	4.497	2.842
Camposanto	1.790	1.507	1.474	1.611	1.603	1.128	1.699	1.509	1.210	1.246
Carpi	37.596	41.681	42.592	35.414	48.883	57.842	52.038	53.362	49.729	42.188
Castelfranco E.	19.484	20.315	18.726	22.747	22.813	17.860	24.073	22.779	21.385	20.889
Castelnuovo R.	6.273	6.483	6.680	10.585	14.232	16.960	20.759	17.228	15.984	11.653
Castelvetro	8.426	6.138	5.937	5.726	8.685	6.383	5.650	5.827	5.145	5.100
Cavezzo	4.759	6.241	6.150	6.626	4.847	4.259	5.478	5.606	4.416	3.768
Concordia	3.794	5.069	5.595	4.254	5.133	4.346	4.971	4.718	3.520	3.281
Fanano	3.303	2.895	2.594	3.117	2.485	2.890	4.388	5.479	4.270	3.716
Finale E.	10.220	16.798	15.253	20.682	16.390	18.438	19.744	12.268	10.749	13.297
Fiorano	16.686	15.740	13.646	13.622	19.171	12.322	11.325	8.873	10.232	10.957
Fiumalbo	1.947	2.275	2.318	3.430	3.186	2.814	4.447	3.803	3.671	3.069
Formigine	22.275	26.230	28.867	31.039	26.105	22.644	21.837	22.829	17.768	11.999
Frassinoro	1.908	0	2.069	1.882	4.574	3.268	3.415	3.005	3.382	3.121
Guiglia	2.269	2.386	2.115	2.025	2.054	2.028	1.853	1.621	4.316	2.792
Lama Mocogno	1.693	2.924	2.731	2.668	3.471	3.351	3.941	3.939	3.525	2.673
Maranello	15.225	11.534	15.221	15.533	19.131	19.659	17.355	14.681	11.647	13.112
Marano	3.512	3.434	4.471	4.545	4.728	2.977	5.765	3.732	3.260	3.117
Medolla	3.340	3.829	5.340	4.517	4.404	5.157	6.221	8.620	5.891	4.622
Mirandola	12.205	16.797	16.560	17.730	22.044	15.748	17.573	15.310	22.946	22.069
Modena	167.309	165.782	189.473	247.573	278.522	250.848	260.184	238.076	255.309	231.711
Montecreto	1.243	1.217	1.343	2.659	2.745	2.515	2.884	2.586	1.650	1.182
Montefiorino	1.407	1.593	1.327	1.594	7.044	5.598	4.002	4.348	4.317	3.094
Montese	3.150	3.680	4.473	5.252	5.531	4.782	3.841	4.299	6.696	4.559
Nonantola	8.038	7.279	7.011	11.356	12.045	9.714	9.544	9.616	9.551	8.862
Novi	4.418	4.448	5.956	6.035	5.679	4.971	4.353	4.266	3.164	3.667
Palagano	1.487	1.364	1.324	1.383	1.622	2.607	2.231	2.528	2.654	1.650
Pavullo	17.095	14.092	12.812	12.630	10.605	11.763	18.773	11.219	14.108	15.360
Pievepelago	2.005	1.824	2.355	4.239	3.785	2.930	3.577	4.867	5.098	4.883
Polinago	2.519	3.740	3.658	3.568	5.118	4.265	3.791	2.864	2.437	2.825
Prignano	0	2.095	2.076	2.334	2.662	3.305	3.755	2.680	2.662	2.331
Ravarino	2.910	4.054	3.829	2.825	4.241	3.803	3.425	3.085	2.966	3.104
Riolunato	1.381	1.813	2.057	2.208	3.208	3.599	4.219	3.389	3.050	3.396
San Cesario	4.855	5.373	6.279	5.194	5.203	4.298	4.750	3.577	4.429	3.936
San Felice	6.693	6.806	6.666	6.836	8.523	7.736	8.223	7.184	6.386	5.384
San Possidonio	1.310	1.632	2.674	2.338	2.404	1.241	2.003	2.280	2.165	2.059
San Prospero	2.803	3.084	3.744	2.225	2.250	2.473	2.809	2.673	3.141	2.845
Sassuolo	40.310	39.631	35.542	29.526	37.107	31.795	35.316	36.016	34.301	40.618
Savignano	2.786	2.630	2.957	4.769	4.112	3.688	5.526	5.256	7.548	7.300
Serramazzoni	6.583	0	5.189	4.481	6.003	7.417	7.278	6.799	6.321	4.604
Sestola	4.590	4.326	4.195	5.139	5.478	4.488	4.647	4.564	3.374	4.120
Soliera	6.159	6.259	7.154	9.058	8.647	10.495	9.741	9.971	10.417	9.014
Spilamberto	4.052	4.716	5.635	5.467	8.563	8.375	8.852	8.562	8.979	9.732
Vignola	12.196	12.239	8.140	10.778	13.732	13.131	13.869	16.721	18.388	21.178
Zocca	4.735	3.983	2.396	4.448	4.448	4.290	3.535	2.259	2.212	3.356
TOTALE	496.830	506.257	537.343	613.595	694.184	641.209	675.899	627.913	637.573	593.817

Tabella 6.22

Risultato della gestione: avanzo totale dell'amministrazione

dal 1999 al 2008, in migliaia di euro

Fonte: Certificato del conto consuntivo

Comuni	1999	2000	2001	2002	2003	2004	2005	2006	2007	2008
Bastiglia	61	65	70	43	102	121	115	98	61	115
Bomporto	305	398	244	265	371	186	427	255	393	1.016
Campogalliano	27	85	63	27	31	230	187	287	506	20
Camposanto	228	193	59	137	93	193	178	259	198	325
Carpi	1.524	1.736	730	781	247	1.539	355	971	2.484	2.623
Castelfranco E.	1.709	1.224	1.175	1.293	1.432	1.742	1.240	678	995	399
Castelnuovo R.	242	262	232	133	180	200	82	64	104	102
Castelvetro	591	1.297	1.214	1.170	623	380	749	461	626	182
Cavezzo	310	365	809	287	356	430	244	426	380	322
Concordia	399	240	154	118	164	143	185	208	170	268
Fanano	241	231	152	143	300	267	169	151	165	120
Finale E.	718	940	593	871	1.073	708	889	961	406	729
Fiorano	1.772	1.799	1.760	2.047	1.735	1.668	1.301	1.197	1.147	1.177
Fiumalbo	219	236	249	237	191	151	169	202	386	143
Formigine	1.097	1.701	1.346	454	1.047	978	913	797	823	344
Frassinoro	149	305	52	60	108	67	58	54	153	78
Guiglia	302	469	332	190	144	104	121	182	301	211
Lama Mocogno	218	147	135	172	193	119	245	160	157	153
Maranello	974	1.365	1.955	2.224	1.129	1.173	992	739	570	441
Marano	12	22	9	11	5	14	150	265	329	281
Medolla	161	229	196	191	253	232	181	291	247	179
Mirandola	1.257	1.524	960	4.128	1.575	2.263	1.552	1.179	2.229	1.856
Modena	613	108	128	290	394	249	1.649	266	2.019	149
Montecreto	103	91	70	103	102	79	121	96	210	131
Montefiorino	57	63	67	207	185	155	185	144	148	111
Montese	90	160	248	312	335	183	276	101	1.464	186
Nonantola	893	579	475	326	165	63	378	154	376	245
Novi	211	14	11	10	10	10	7	8	8	4
Palagano	28	19	14	15	16	35	72	11	43	11
Pavullo	754	357	350	750	618	125	188	192	257	393
Pievepelago	42	179	117	82	141	175	192	225	190	260
Polinago	192	116	120	91	87	80	116	140	121	48
Prignano	346	94	189	231	264	293	227	197	110	125
Ravarino	153	202	165	157	112	121	175	54	112	51
Riolunato	94	87	23	89	170	46	92	83	110	110
San Cesario	711	387	352	528	449	812	566	465	471	534
San Felice	363	369	412	225	140	159	135	174	129	82
San Possidonio	40	134	158	109	156	81	24	130	90	112
San Prospero	589	210	81	117	162	97	39	215	345	168
Sassuolo	3.375	1.097	786	886	748	1.869	690	716	874	632
Savignano	590	290	295	437	389	1.082	393	226	417	464
Serramazzoni	210	2.324	133	159	108	286	259	119	45	93
Sestola	304	311	329	258	227	278	176	153	262	191
Soliera	398	569	565	538	502	170	497	443	475	546
Spilamberto	528	359	293	269	225	252	493	373	205	247
Vignola	1.136	725	444	892	558	2.075	1.019	998	801	677
Zocca	382	298	346	466	466	442	299	317	2.281	515
TOTALE	24.719	23.975	18.659	22.530	18.083	22.129	18.770	15.885	24.393	17.168

Tabella 6.23

Risultato della gestione: avanzo disponibile (fondi non vincolati)

dal 1999 al 2008, in migliaia di euro

Fonte: Certificato del conto consuntivo

Comuni	1999	2000	2001	2002	2003	2004	2005	2006	2007	2008
Bastiglia	61	60	21	24	102	116	68	45	25	108
Bomporto	282	153	224	243	361	154	202	46	321	850
Campogalliano	4	2	10	6	28	69	149	0	0	20
Camposanto	83	193	42	75	49	81	16	86	152	244
Carpì	1.130	1.197	417	571	93	1.352	339	935	522	1.061
Castelfranco E.	692	305	697	784	1.288	895	93	370	775	337
Castelnuovo R.	39	141	5	33	175	105	26	28	4	52
Castelvetro	205	315	568	437	355	286	407	253	267	68
Cavezzo	293	333	317	258	339	326	166	339	300	321
Concordia	256	67	129	118	164	143	185	208	133	268
Fanano	183	127	108	107	121	188	103	41	67	8
Finale E.	530	700	570	852	1.055	704	666	663	387	317
Fiorano	667	948	625	983	631	848	358	619	758	754
Fiumalbo	86	138	119	146	121	100	108	104	276	139
Formigine	991	575	709	402	868	849	770	320	553	48
Frassinoro	60	73	29	56	105	60	52	44	149	75
Guiglia	194	227	332	127	89	72	47	92	163	165
Lama Mocogno	108	97	82	83	116	62	70	85	92	109
Maranello	923	1.314	1.906	1.865	1.069	1.153	942	679	435	281
Marano	12	22	9	11	5	5	15	101	120	113
Medolla	122	145	134	184	249	232	181	291	247	179
Mirandola	506	965	704	887	590	448	895	1.158	1.152	306
Modena	97	5	25	104	194	49	70	66	86	149
Montecreto	96	80	62	76	59	61	111	96	144	110
Montefiorino	6	11	1	12	15	9	16	20	0	25
Montese	13	21	60	145	118	61	147	1	29	0
Nonantola	234	151	84	210	43	10	145	147	161	117
Novi	20	14	11	10	10	9	0	8	8	4
Palagano	0	6	3	5	12	21	69	5	9	10
Pavullo	88	91	41	32	29	8	52	28	2	1
Pievepelago	0	13	61	65	57	163	95	222	0	116
Polinago	156	74	53	29	42	37	41	121	81	24
Prignano	89	8	62	145	110	140	70	100	40	60
Ravarino	95	169	153	148	100	105	160	37	72	14
Riolunato	27	69	0	0	0	0	0	0	0	0
San Cesario	261	169	220	177	326	391	378	263	448	75
San Felice	0	304	337	183	139	156	124	60	110	69
San Possidonio	39	121	124	108	146	0	0	73	33	72
San Prospero	290	64	55	89	97	97	39	215	345	168
Sassuolo	3.220	1.097	654	538	251	438	13	35	267	316
Savignano	545	128	229	345	313	440	324	90	197	275
Serramazzoni	210	196	62	6	87	175	58	81	2	28
Sestola	0	0	0	0	182	209	77	131	186	67
Soliera	284	530	516	491	455	123	448	417	396	411
Spilamberto	304	264	188	130	197	174	163	161	199	147
Vignola	349	287	151	293	336	288	298	196	207	36
Zocca	185	151	170	152	158	119	72	112	195	170
TOTALE	14.031	12.120	11.078	11.746	11.451	11.530	8.830	9.194	10.115	8.287

PARTE SETTIMA

**I tributi comunali
dal 1999 al 2008**

Tabella 7.1

Imposte: Titolo I - Totale Categoria 1
dal 1999 al 2008, in migliaia di euro
Fonte: Certificato del conto consuntivo

Comuni	1999	2000	2001	2002	2003	2004	2005	2006	2007	2008
Bastiglia	786	895	940	1.202	1.353	1.420	1.428	1.452	1.207	970
Bomporto	1.985	2.050	2.125	2.206	3.121	3.003	3.222	3.155	2.879	2.388
Campogalliano	2.992	2.962	2.925	3.774	3.975	3.899	4.110	4.080	4.419	3.386
Camposanto	713	789	766	806	844	863	916	1.374	1.197	942
Carpi	14.143	17.526	17.861	26.496	31.037	33.375	33.612	33.716	27.142	23.832
Castelfranco E.	5.675	5.848	6.409	9.343	11.286	11.669	12.170	12.203	10.968	9.351
Castelnuovo R.	2.854	3.009	3.468	4.176	6.102	6.082	6.125	6.126	6.136	4.474
Castelvetro	2.695	3.049	3.653	4.555	5.112	4.660	4.801	4.647	4.473	3.875
Cavezzo	1.938	2.086	1.978	2.787	3.271	3.396	3.340	3.247	2.766	2.334
Concordia	1.716	2.037	2.141	3.093	3.490	3.527	3.628	3.581	2.940	2.308
Fanano	1.176	1.214	1.219	1.478	1.650	1.678	1.738	1.688	1.553	1.372
Finale E.	3.421	3.854	4.272	4.725	6.521	6.756	7.021	7.321	6.795	5.603
Fiorano	8.437	8.899	8.546	9.821	10.177	10.283	10.328	10.605	9.798	9.214
Fiumalbo	727	795	787	920	928	1.021	984	1.014	967	905
Formigine	6.933	7.374	7.802	12.330	14.002	13.526	13.601	13.817	11.832	9.657
Frassinoro	531	618	530	558	649	665	690	888	844	826
Guiglia	950	1.023	1.071	1.011	1.411	1.454	1.491	1.554	1.375	1.107
Lama Mocogno	925	1.006	1.059	1.364	1.503	1.451	1.429	1.458	1.284	1.034
Maranello	5.006	5.514	5.223	7.310	7.954	7.887	7.833	8.078	7.069	6.721
Marano	843	923	932	1.506	1.720	1.988	2.135	2.182	1.682	1.512
Medolla	1.573	1.724	1.827	2.442	2.934	3.117	3.031	2.966	2.437	2.136
Mirandola	6.896	7.949	7.402	10.810	12.180	11.682	11.596	11.711	10.687	8.756
Modena	50.344	60.156	55.786	87.997	99.807	100.868	103.239	102.683	81.833	65.351
Montecreto	459	488	537	623	610	617	614	613	536	487
Montefiorino	544	497	490	704	835	828	808	906	621	633
Montese	1.010	1.133	1.106	1.492	1.609	1.556	1.618	1.550	1.360	1.156
Nonantola	3.126	3.553	3.402	5.271	5.647	5.698	5.760	6.070	6.450	5.903
Novi	1.903	2.357	2.304	3.255	3.783	3.937	4.407	4.420	3.684	3.155
Palagano	354	370	351	359	710	778	831	861	676	882
Pavullo	4.108	4.374	4.178	6.233	6.952	7.119	7.360	7.518	6.533	5.796
Pievepelago	929	992	1.084	1.294	1.322	1.329	1.402	1.529	1.348	1.183
Polinago	307	404	417	630	641	642	634	643	560	539
Prignano	373	467	609	564	1.096	1.110	1.170	1.270	1.017	989
Ravarino	957	1.040	1.068	1.109	1.798	1.864	2.022	2.087	1.718	1.597
Riolunato	260	301	267	354	354	356	368	389	393	320
San Cesario	1.583	1.735	1.790	2.250	2.629	2.675	2.822	2.802	2.418	2.248
San Felice	2.129	2.274	2.369	2.501	3.674	3.514	4.034	4.070	3.305	2.664
San Possidonio	825	879	703	841	1.313	1.367	1.437	1.493	1.173	967
San Prospero	1.465	1.612	1.439	2.039	2.299	2.321	2.305	2.348	2.250	2.008
Sassuolo	11.949	11.743	12.292	18.126	19.832	20.419	20.081	21.510	19.244	16.065
Savignano	2.372	2.381	2.563	3.713	3.970	3.812	3.830	3.846	3.477	2.598
Serramazzoni	2.391	2.727	2.613	3.201	3.558	3.690	3.762	3.834	3.379	3.157
Sestola	1.400	1.527	1.335	1.837	1.811	1.841	1.789	1.788	1.625	1.418
Soliera	3.387	3.826	3.413	5.042	5.942	5.818	6.176	6.336	5.604	4.664
Spilamberto	2.448	2.461	2.902	4.364	5.042	4.835	4.971	5.145	4.414	3.758
Vignola	5.104	5.585	5.531	8.769	9.436	9.047	9.826	9.979	9.546	8.480
Zocca	1.604	1.697	1.769	2.292	2.292	2.534	2.566	2.521	2.211	1.915
TOTALE	174.249	195.720	193.258	277.572	318.181	321.980	329.062	333.073	285.823	240.635

Tabella 7.2

Imposta comunale sugli immobili: Titolo I - Categoria 1 - Codice 2010

dal 1999 al 2008, in migliaia di euro

Fonte: Certificato del conto consuntivo

Comuni	1999	2000	2001	2002	2003	2004	2005	2006	2007	2008
Bastiglia	623	660	773	771	824	829	853	899	949	701
Bomporto	1.642	1.724	1.976	2.068	1.996	2.123	2.231	2.207	2.342	1.851
Campogalliano	2.501	2.556	2.348	2.641	2.587	2.692	2.976	2.907	3.085	2.603
Camposanto	596	679	651	691	721	732	780	816	954	686
Carpi	12.439	15.960	16.219	16.336	17.846	19.750	19.850	19.678	19.920	16.567
Castelfranco E.	5.115	5.312	5.180	5.490	5.725	6.125	6.567	6.401	6.670	4.998
Castelnuovo R.	2.641	2.789	3.217	3.589	3.732	3.730	4.061	4.069	4.174	3.541
Castelvetro	2.548	2.923	3.515	3.538	3.853	3.717	3.814	3.618	3.906	3.233
Cavezzo	1.579	1.593	1.597	1.626	1.791	1.942	1.869	1.829	2.030	1.602
Concordia	1.601	1.911	1.846	1.873	1.970	2.030	2.145	2.088	2.261	1.520
Fanano	1.129	1.166	1.170	1.141	1.202	1.237	1.296	1.269	1.385	1.149
Finale E.	3.207	3.621	4.070	4.526	4.366	4.525	4.690	4.942	5.114	3.840
Fiorano	7.339	7.825	8.181	8.005	8.385	8.577	8.607	8.675	8.891	8.296
Fiumalbo	695	758	754	800	762	861	839	860	907	864
Formigine	5.973	6.235	6.168	7.248	7.444	8.139	8.214	8.628	8.892	6.215
Frassinoro	431	519	501	506	620	637	661	562	647	619
Guiglia	897	980	1.032	959	932	976	1.009	1.061	1.177	902
Lama Mocogno	883	970	1.022	1.066	1.099	1.040	1.023	1.065	1.125	898
Maranello	4.002	4.402	4.554	4.777	4.998	5.219	5.332	5.584	5.544	5.171
Marano	640	697	731	905	927	1.215	1.343	1.371	1.269	1.040
Medolla	1.287	1.297	1.449	1.476	1.677	1.880	1.825	1.761	1.839	1.490
Mirandola	5.686	6.280	6.358	7.011	7.371	7.584	7.584	7.685	8.627	6.505
Modena	37.047	46.532	50.006	51.322	53.653	54.988	57.749	57.237	59.633	42.245
Montecreto	423	449	496	529	482	488	486	486	491	445
Montefiorino	452	468	460	464	497	490	474	565	539	450
Montese	853	975	1.059	1.135	1.124	1.092	1.135	1.107	1.175	973
Nonantola	2.662	2.856	2.993	3.176	2.983	3.304	3.360	3.665	3.650	2.904
Novi	1.693	1.739	1.886	1.970	2.112	2.196	2.293	2.389	2.423	1.870
Palagano	327	344	326	329	373	415	486	511	495	647
Pavullo	3.374	3.658	3.936	4.370	4.446	4.541	4.797	4.904	5.078	4.312
Pievepelago	875	857	930	1.053	1.061	1.070	1.076	1.104	1.206	1.057
Polinago	255	323	329	405	355	353	348	355	421	385
Prignano	300	362	568	517	610	600	600	700	675	680
Ravarino	894	960	1.007	1.021	1.068	1.106	1.179	1.188	1.216	908
Riolunato	222	257	255	291	267	270	285	300	322	278
San Cesario	1.282	1.456	1.700	1.622	1.763	1.821	1.873	1.903	2.140	1.861
San Felice	2.004	2.133	2.225	2.347	2.332	2.271	2.750	2.874	3.004	2.356
San Possidonio	683	668	596	665	709	777	850	885	852	655
San Prospero	1.217	1.254	1.244	1.321	1.378	1.420	1.417	1.500	1.800	1.530
Sassuolo	9.851	9.874	10.071	10.846	11.655	12.748	12.520	13.441	13.237	10.300
Savignano	2.241	2.284	2.358	2.518	2.467	2.516	2.554	2.527	2.645	1.830
Serramazzoni	1.988	2.231	2.169	2.269	2.260	2.495	2.535	2.625	2.711	2.324
Sestola	1.209	1.329	1.272	1.511	1.402	1.430	1.386	1.382	1.454	1.282
Soliera	2.629	3.103	3.161	3.419	3.701	3.700	4.011	4.172	4.463	3.458
Spilamberto	2.252	2.280	2.696	2.730	2.940	3.000	3.215	3.455	3.574	2.954
Vignola	4.710	5.216	5.157	5.336	5.385	5.436	6.216	6.469	6.903	5.676
Zocca	1.536	1.635	1.691	1.787	1.787	1.852	1.851	1.859	1.870	1.566
TOTALE	144.435	164.101	171.903	179.994	187.639	195.937	203.016	205.579	213.685	167.236

Tabella 7.3

Imposta comunale sugli immobili: aliquota ordinaria

dal 1999 al 2008, valori per mille

Fonte: Delibere dei Comuni

Comuni	1999	2000	2001	2002	2003	2004	2005	2006	2007	2008
Bastiglia	6,00	6,00	6,00	6,00	6,50	6,50	6,50	6,50	6,50	6,50
Bomporto	5,60	5,60	5,60	5,60	5,60	5,60	6,20	6,20	6,20	6,20
Campogalliano	6,50	6,50	6,50	6,50	7,00	7,00	7,00	7,00	7,00	7,00
Camposanto	5,80	5,80	5,80	6,80	6,80	6,80	6,80	6,80	6,80	6,80
Carpi	5,20	6,00	6,00	6,30	6,80	6,80	7,00	7,00	7,00	7,00
Castelfranco E.	6,20	6,20	6,20	6,60	6,60	6,60	7,00	7,00	7,00	7,00
Castelnuovo R.	6,00	5,00	5,00	7,00	7,00	7,00	7,00	7,00	7,00	7,00
Castelvetro	6,25	6,95	6,95	6,95	6,95	6,95	6,95	6,95	6,95	6,95
Cavezzo	6,90	6,90	6,90	6,90	6,90	6,90	6,90	6,90	6,90	6,90
Concordia	6,00	6,00	6,00	6,50	7,00	7,00	7,00	7,00	7,00	7,00
Fanano	6,30	6,30	6,30	6,30	6,30	6,30	6,60	6,60	6,60	6,60
Finale E.	6,50	6,50	6,50	6,90	6,90	7,00	7,00	7,00	7,00	7,00
Fiorano	6,80	7,00	7,00	7,00	7,00	7,00	7,00	7,00	7,00	7,00
Fiumalbo	6,00	6,00	6,00	6,00	6,00	6,00	6,50	6,50	7,00	7,00
Formigine	6,00	6,00	6,00	6,90	6,90	6,90	7,00	7,00	7,00	7,00
Frassinoro	5,90	5,90	6,00	6,50	7,00	7,00	7,00	7,00	7,00	7,00
Guiglia	5,80	5,80	5,80	5,80	5,80	5,80	5,80	5,90	5,90	5,90
Lama Mocogno	6,20	6,20	6,20	6,40	6,50	6,50	6,80	6,90	6,90	6,90
Maranello	6,80	7,00	7,00	7,00	7,00	7,00	7,00	7,00	7,00	7,00
Marano	6,70	6,70	6,70	6,70	6,70	6,70	7,00	7,00	7,00	7,00
Medolla	6,30	6,30	6,30	6,30	6,80	6,80	6,80	6,80	6,80	6,80
Mirandola	5,60	6,20	6,20	6,80	6,80	6,80	6,80	6,80	6,80	6,80
Modena	5,10	6,20	6,70	6,70	6,70	6,70	7,00	7,00	7,00	7,00
Montecreto	7,00	7,00	7,00	7,00	7,00	7,00	7,00	7,00	7,00	7,00
Montefiorino	5,90	5,90	5,90	5,90	6,50	6,50	7,00	7,00	7,00	7,00
Montese	6,20	6,20	6,20	6,20	6,50	6,50	6,80	6,80	6,80	6,80
Nonantola	6,80	6,80	6,80	6,80	6,80	7,00	7,00	7,00	7,00	7,00
Novi	5,50	5,50	6,00	6,00	6,50	6,50	6,80	7,00	7,00	7,00
Palagano	5,00	5,00	5,00	5,60	6,50	7,00	7,00	7,00	7,00	7,00
Pavullo	6,30	6,30	6,30	6,80	6,80	6,80	7,00	7,00	7,00	7,00
Pievepelago	6,00	6,00	6,25	7,00	7,00	7,00	7,00	7,00	7,00	7,00
Polinago	6,00	5,80	5,00	5,00	5,00	5,00	5,00	7,00	7,00	7,00
Prignano	5,00	5,50	5,50	5,50	5,50	5,50	5,50	7,00	7,00	7,00
Ravarino	6,50	6,50	6,50	6,50	6,80	6,80	6,90	6,90	6,90	6,90
Riolunato	6,00	6,00	6,00	6,40	6,40	6,40	6,90	6,90	6,90	6,90
San Cesario	6,00	6,00	6,00	6,00	6,80	6,80	7,00	7,00	7,00	7,00
San Felice	5,50	5,50	5,50	5,50	5,50	5,50	6,00	6,50	6,50	6,50
San Possidonio	6,00	6,00	6,00	6,00	6,80	6,80	6,80	6,80	6,80	6,80
San Prospero	7,00	7,00	7,00	7,00	7,00	6,90	6,90	6,90	6,90	6,90
Sassuolo	6,00	6,00	6,00	7,00	7,00	7,00	6,80	7,00	7,00	7,00
Savignano	7,00	7,00	7,00	7,00	7,00	7,00	7,00	7,00	7,00	7,00
Serramazzoni	6,80	6,80	6,80	6,80	6,80	7,00	7,00	7,00	7,00	7,00
Sestola	6,30	6,30	6,30	6,60	6,60	6,60	6,60	6,60	6,60	6,60
Soliera	5,50	5,50	5,50	6,00	6,00	6,00	7,00	7,00	7,00	7,00
Spilamberto	5,80	5,80	5,80	5,80	6,50	6,50	7,00	7,00	7,00	7,00
Vignola	6,20	6,20	6,20	6,20	6,20	6,20	7,00	7,00	7,00	7,00
Zocca	7,00	7,00	7,00	7,00	7,00	7,00	7,00	7,00	7,00	7,00

Tabella 7.4

Imposta comunale sugli immobili: aliquota abitazione principale

dal 1999 al 2008, valori per mille

Fonte: Delibere dei Comuni

Comuni	1999	2000	2001	2002	2003	2004	2005	2006	2007	2008
Bastiglia	5,50	5,50	5,50	5,50	5,50	5,50	5,50	5,50	5,50	5,50
Bomporto	5,20	5,20	5,00	5,00	5,00	5,00	5,00	5,00	5,00	5,50
Campogalliano	5,00	5,00	5,00	5,00	5,00	5,00	5,00	5,00	5,00	5,00
Camposanto	5,80	5,80	5,80	6,80	6,80	6,80	6,80	6,80	6,80	6,80
Carpi	4,40	5,00	5,00	4,80	4,80	4,80	4,80	4,80	4,60	4,60
Castelfranco E.	5,00	5,00	5,00	5,00	5,00	5,00	5,00	5,00	5,00	5,00
Castelnuovo R.	5,00	5,00	5,00	5,00	5,00	4,80	4,80	4,80	4,50	4,50
Castelvetro	4,40	4,90	4,90	4,90	4,90	4,90	4,90	4,90	4,50	4,50
Cavezzo	6,90	6,50	6,50	6,30	6,30	6,30	6,30	6,30	6,30	6,30
Concordia	6,00	6,00	6,00	5,70	6,20	6,20	6,70	6,70	6,70	6,70
Fanano	5,00	5,00	4,50	4,50	4,50	4,50	4,50	4,50	4,50	4,50
Finale E.	5,00	5,00	5,00	5,80	5,80	6,90	6,70	6,50	5,90	5,90
Fiorano	4,00	4,00	4,00	4,00	4,00	4,00	4,00	4,00	4,00	4,00
Fiumalbo	6,00	6,00	6,00	6,00	6,00	6,00	5,50	5,50	5,50	5,00
Formigine	5,00	5,00	5,00	5,00	5,00	5,00	5,00	5,50	5,50	5,50
Frassinoro	5,90	5,70	5,70	5,50	5,50	5,50	5,50	5,50	5,00	5,00
Guiglia	5,80	5,80	5,80	5,80	5,80	5,80	5,80	5,90	5,90	5,90
Lama Mocogno	5,60	5,60	5,60	5,60	5,60	5,60	5,70	5,70	5,70	5,70
Maranello	4,00	4,00	4,00	4,00	4,00	4,00	4,00	4,00	4,00	4,00
Marano	5,40	5,40	5,40	5,40	5,40	5,40	5,40	5,40	5,40	5,40
Medolla	6,30	6,30	6,30	6,30	6,80	6,80	6,80	6,80	6,80	6,80
Mirandola	4,90	4,90	4,90	4,90	4,90	4,90	4,90	4,90	4,90	4,90
Modena	4,40	5,20	5,20	5,20	5,20	5,20	5,20	5,20	5,20	5,20
Montecreto	6,00	6,00	6,00	6,00	6,00	6,00	6,00	6,00	6,00	6,00
Montefiorino	5,90	5,00	5,00	5,00	5,00	5,00	5,00	5,00	5,00	5,00
Montese	5,50	5,50	5,50	5,50	5,50	5,50	5,50	5,50	5,50	5,50
Nonantola	5,40	5,40	5,40	5,30	5,30	5,30	5,30	5,30	5,30	5,30
Novi	5,30	5,30	5,30	5,30	5,30	5,30	5,30	5,30	5,10	5,10
Palagano	4,80	4,50	4,30	4,30	4,30	4,30	4,30	4,30	4,30	4,30
Pavullo	5,40	5,00	5,00	4,80	4,80	4,80	4,80	4,80	4,60	4,60
Pievepelago	6,00	6,00	5,75	5,75	5,75	5,75	5,75	5,75	5,50	5,50
Polinago	5,00	5,00	5,00	5,00	5,00	5,00	5,00	5,00	5,00	5,00
Prignano	5,00	5,50	5,50	5,50	5,50	5,50	5,50	5,50	4,50	4,50
Ravarino	5,50	5,50	5,30	5,30	5,30	5,30	5,30	5,30	5,10	5,10
Riolunato	6,00	6,00	6,00	6,00	6,00	6,00	6,00	6,00	6,00	6,00
San Cesario	5,00	5,00	5,00	5,00	5,20	5,20	5,20	5,20	5,20	5,20
San Felice	5,50	5,50	5,50	5,50	5,50	5,50	5,50	5,50	5,50	5,50
San Possidonio	5,50	5,50	5,50	5,50	5,90	5,90	5,90	5,90	5,90	5,90
San Prospero	5,80	5,30	5,30	5,30	5,30	5,30	5,30	5,30	5,30	5,30
Sassuolo	4,70	4,70	4,70	4,00	5,00	5,00	5,00	7,00	7,00	6,50
Savignano	6,30	6,30	6,20	5,90	5,80	5,80	5,80	5,80	5,70	5,70
Serramazzoni	4,80	4,80	4,50	4,50	4,50	4,50	4,50	4,50	4,50	4,50
Sestola	4,50	4,50	4,50	4,50	4,50	4,50	4,50	4,50	4,50	4,00
Soliera	4,80	4,80	4,80	4,80	4,80	4,80	4,80	4,80	4,60	4,60
Spilamberto	5,60	5,50	5,00	5,00	4,80	4,80	5,20	5,20	5,20	5,20
Vignola	4,80	4,80	4,80	4,70	4,70	4,70	5,20	5,20	4,90	4,90
Zocca	5,80	5,80	5,80	5,80	5,80	5,80	5,80	5,80	5,80	5,80

Tabella 7.5

ICIAP: Titolo I - Categoria 1 - Codice 2015

dal 1999 al 2008, in migliaia di euro

Fonte: Certificato del conto consuntivo

Comuni	1999	2000	2001	2002	2003	2004	2005	2006	2007	2008
Bastiglia	0	0	0	0	0	0	0	0	0	0
Bomporto	1	0	1	0	0	0	0	0	0	0
Campogalliano	0	0	0	0	0	0	0	0	0	0
Camposanto	0	0	0	0	0	2	0	1	0	0
Carpi	51	25	0	0	0	0	0	0	0	0
Castelfranco E.	15	17	14	2	2	0	1	0	0	0
Castelnuovo R.	0	0	0	0	0	0	0	0	0	0
Castelvetro	1	0	0	1	1	1	0	0	0	0
Cavezzo	1	0	0	0	0	0	0	0	0	0
Concordia	5	9	4	3	0	0	0	0	0	0
Fanano	0	0	0	0	0	0	0	0	0	0
Finale E.	1	12	2	0	0	0	0	0	0	0
Fiorano	0	0	0	0	0	0	0	0	0	0
Fiumalbo	0	0	0	0	0	0	0	0	0	0
Formigine	0	0	0	0	3	0	0	0	0	0
Frassinoro	71	70	0	0	0	0	0	0	0	0
Guiglia	3	0	0	0	0	0	0	0	0	0
Lama Mocogno	6	0	0	0	0	0	0	0	0	0
Maranello	0	0	0	0	0	0	0	0	0	0
Marano	0	0	0	0	0	0	0	0	0	0
Medolla	0	0	0	0	0	0	0	0	0	0
Mirandola	6	0	32	0	3	4	0	0	0	0
Modena	0	0	0	0	0	0	0	0	0	0
Montecreto	0	0	0	0	0	0	0	0	0	0
Montefiorino	0	0	0	1	1	0	0	0	0	0
Montese	0	0	0	0	0	0	0	0	0	0
Nonantola	0	0	0	0	0	0	0	0	0	0
Novi	0	0	0	0	0	0	0	0	0	0
Palagano	0	0	0	0	0	0	0	0	0	0
Pavullo	19	2	0	2	4	0	1	0	0	0
Pievepelago	0	0	0	0	0	0	0	0	0	0
Polinago	0	0	0	0	0	0	0	0	0	0
Prignano	0	0	0	0	0	0	0	0	0	0
Ravarino	0	0	0	0	0	0	0	0	0	0
Riolunato	0	0	0	0	0	0	0	0	0	0
San Cesario	0	0	0	0	0	0	0	0	0	0
San Felice	3	0	0	0	0	0	0	0	0	0
San Possidonio	2	0	0	0	0	0	0	0	0	0
San Prospero	1	0	0	0	0	0	0	0	0	0
Sassuolo	0	0	0	0	0	0	0	0	0	0
Savignano	0	3	0	0	0	0	0	0	0	0
Serramazzoni	0	0	0	0	0	0	0	0	0	0
Sestola	0	0	0	0	0	0	0	0	0	0
Soliera	0	0	0	0	0	0	0	0	0	0
Spilamberto	0	0	0	0	0	0	0	0	0	0
Vignola	3	1	0	0	0	0	1	0	0	0
Zocca	0	0	0	0	0	0	0	0	0	0
TOTALE	190	140	53	8	14	8	3	2	0	0

Tabella 7.6

Imposta comunale sulla pubblicità: Titolo I - Categoria 1 - Codice 2020

dal 1999 al 2008, in migliaia di euro

Fonte: Certificato del conto consuntivo

Comuni	1999	2000	2001	2002	2003	2004	2005	2006	2007	2008
Bastiglia	10	9	0	11	11	10	11	11	13	12
Bomporto	31	32	37	43	49	48	50	48	56	54
Campogalliano	44	44	52	52	9	110	116	125	115	135
Camposanto	4	9	0	8	7	10	8	7	9	11
Carpi	667	696	790	582	624	759	821	795	828	876
Castelfranco E.	115	111	174	157	152	222	219	219	191	163
Castelnuovo R.	62	0	0	62	60	89	102	86	108	130
Castelvetro	10	11	11	11	11	11	52	94	65	102
Cavezzo	24	23	25	22	19	27	26	27	50	33
Concordia	17	20	19	26	26	19	28	33	35	28
Fanano	4	4	4	3	3	5	5	5	5	5
Finale E.	34	33	41	38	57	66	76	68	78	73
Fiorano	159	171	97	173	191	188	191	192	375	387
Fiumalbo	7	5	5	1	4	4	4	0	1	7
Formigine	157	157	0	142	171	191	177	206	205	202
Frassinoro	1	1	1	0	0	0	0	0	0	0
Guiglia	0	0	0	0	1	1	1	1	1	1
Lama Mocogno	0	0	0	0	0	0	0	0	0	0
Maranello	97	104	6	89	110	112	111	49	52	117
Marano	15	15	15	15	15	16	16	16	16	16
Medolla	28	31	38	32	36	37	54	56	70	69
Mirandola	127	171	191	165	150	95	121	163	329	212
Modena	2.286	2.490	331	196	189	182	167	183	2.246	2.652
Montecreto	3	4	0	3	3	2	3	3	3	4
Montefiorino	2	2	2	0	0	0	2	2	3	3
Montese	6	6	6	3	3	3	3	4	5	4
Nonantola	26	29	13	22	27	22	22	28	28	40
Novi	31	0	26	17	2	3	3	39	6	38
Palagano	2	2	2	1	0	0	0	0	0	0
Pavullo	86	82	8	10	10	11	11	15	19	115
Pievepelago	3	4	4	2	0	3	3	3	3	3
Polinago	2	2	2	1	2	2	2	2	2	2
Prignano	1	1	1	1	1	1	1	1	1	0
Ravarino	10	9	10	8	9	10	9	9	9	10
Riolunato	1	1	1	1	1	1	1	1	1	1
San Cesario	34	25	12	30	29	32	71	43	59	50
San Felice	18	19	19	19	27	27	47	59	55	47
San Possidonio	4	2	2	1	8	6	10	11	21	10
San Prospero	25	28	28	24	32	20	29	30	33	39
Sassuolo	416	463	34	28	81	83	85	94	88	818
Savignano	11	11	11	11	11	0	41	69	59	79
Serramazzoni	7	7	9	9	9	10	10	0	10	0
Sestola	14	14	14	14	8	8	17	11	11	11
Soliera	87	72	46	49	61	60	58	67	60	85
Spilamberto	60	58	80	73	59	74	66	0	83	96
Vignola	149	162	169	149	153	146	150	142	174	156
Zocca	9	10	10	10	10	11	10	10	10	11
TOTALE	4.909	5.150	2.347	2.310	2.441	2.738	3.009	3.025	5.591	6.903

Tabella 7.7

Addizionale sul consumo di energia elettrica: Titolo I - Categoria 1 - Codice 2025

dal 1999 al 2008, in migliaia di euro

Fonte: Certificato del conto consuntivo

Comuni	1999	2000	2001	2002	2003	2004	2005	2006	2007	2008
Bastiglia	39	40	39	46	41	57	48	38	49	50
Bomporto	100	80	112	95	112	110	128	98	144	124
Campogalliano	121	95	95	98	97	113	96	152	99	112
Camposanto	35	39	46	40	43	44	47	44	48	46
Carpi	819	788	817	817	798	994	923	812	909	825
Castelfranco E.	280	247	261	273	297	300	320	345	345	332
Castelnuovo R.	152	158	83	175	183	183	219	224	194	147
Castelvetro	0	115	127	1.005	1.247	156	156	156	162	164
Cavezzo	81	85	98	92	100	107	128	63	123	103
Concordia	93	96	118	105	107	136	127	108	137	124
Fanano	41	43	44	50	50	54	59	28	47	32
Finale E.	167	186	159	161	162	290	198	178	224	204
Fiorano	231	163	158	152	180	180	170	191	191	189
Fiumalbo	25	32	0	31	35	37	29	32	37	16
Formigine	331	335	372	371	393	463	501	351	436	433
Frassinoro	28	27	27	26	29	28	29	30	26	30
Guiglia	49	43	38	51	53	53	54	63	58	54
Lama Mocogno	36	36	37	38	37	44	44	36	50	21
Maranello	155	154	186	182	182	217	186	212	213	207
Marano	51	47	47	51	48	41	44	49	59	59
Medolla	72	78	82	67	102	91	92	95	95	95
Mirandola	272	290	278	286	295	313	344	351	297	319
Modena	2.104	1.897	1.971	1.978	1.978	2.408	2.120	2.235	2.262	2.100
Montecreto	16	19	21	17	23	20	26	31	19	13
Montefiorino	23	27	28	29	30	34	34	27	30	29
Montese	40	41	41	44	49	49	51	49	60	52
Nonantola	115	137	139	145	145	151	216	240	165	181
Novi	145	143	118	165	129	143	192	116	187	152
Palagano	26	25	23	30	24	25	40	25	32	30
Pavullo	142	129	137	148	158	158	156	162	162	138
Pievepelago	31	35	32	35	35	41	38	37	37	39
Polinago	19	20	27	31	30	30	23	23	23	28
Prignano	36	38	40	46	47	53	47	48	49	48
Ravarino	53	71	51	81	64	81	86	85	82	87
Riolunato	9	13	10	10	9	18	13	13	8	16
San Cesario	81	64	61	66	84	67	88	66	80	56
San Felice	101	122	124	135	80	179	205	115	150	148
San Possidonio	41	48	44	45	65	51	55	59	59	57
San Prospero	56	61	63	65	73	73	87	48	91	77
Sassuolo	450	408	425	434	480	480	456	476	487	468
Savignano	110	83	101	101	97	106	100	99	115	61
Serramazzoni	99	89	99	102	110	114	114	119	120	118
Sestola	43	48	49	54	48	59	60	50	56	23
Soliera	182	173	159	168	181	219	209	179	204	200
Spilamberto	136	123	126	130	138	150	150	143	153	135
Vignola	242	206	206	248	197	284	276	190	292	231
Zocca	56	50	65	62	62	67	67	60	64	65
TOTALE	7.536	7.247	7.382	8.580	8.927	9.069	8.851	8.350	8.928	8.236

Tabella 7.8

Addizionale IRPEF: Titolo I - Categoria 1 - Codice 2026

dal 1999 al 2008, in migliaia di euro

Fonte: Certificato del conto consuntivo

Comuni	1999	2000	2001	2002	2003	2004	2005	2006	2007	2008
Bastiglia	0	0	0	0	0	0	39	39	126	140
Bomporto	0	0	0	0	0	0	82	89	267	276
Campogalliano	0	0	0	193	193	199	199	199	396	460
Camposanto	0	62	59	67	73	74	82	72	134	146
Carpi	0	0	0	1.474	1.474	1.500	1.796	1.900	4.419	4.335
Castelfranco E.	0	0	620	620	1.240	1.300	1.320	1.525	3.160	3.262
Castelnuovo R.	0	0	168	350	320	340	345	381	371	530
Castelvetro	0	0	0	0	0	775	0	0	265	290
Cavezzo	0	0	0	363	374	359	385	370	463	490
Concordia	0	0	155	350	350	334	325	340	400	520
Fanano	0	0	0	52	52	52	59	54	116	140
Finale E.	0	0	0	0	0	0	150	165	1.176	1.263
Fiorano	0	0	0	0	0	0	0	240	240	240
Fiumalbo	0	0	0	0	0	0	0	0	0	0
Formigine	0	646	723	765	780	853	880	911	1.956	1.950
Frassinoro	0	0	0	0	0	0	0	75	118	120
Guiglia	0	0	0	0	0	0	0	0	87	92
Lama Mocogno	0	0	0	52	58	58	59	58	58	60
Maranello	232	336	346	397	453	447	440	480	1.032	1.077
Marano	0	0	77	171	175	180	182	187	285	340
Medolla	0	129	258	257	0	280	267	270	365	408
Mirandola	0	413	516	775	802	800	790	802	1.189	1.481
Modena	0	0	0	4.803	5.000	5.200	5.513	5.866	14.200	15.093
Montecreto	16	16	16	16	16	16	8	8	8	8
Montefiorino	0	0	0	0	0	0	0	0	0	100
Montese	0	0	0	58	62	63	65	68	69	72
Nonantola	0	207	245	564	590	590	650	680	1.260	1.410
Novi	0	0	0	0	0	0	107	107	504	637
Palagano	0	0	0	0	44	49	49	49	96	148
Pavullo	0	0	0	291	300	348	350	365	1.002	1.033
Pievepelago	0	0	0	0	0	0	18	18	21	22
Polinago	28	59	59	58	58	66	66	66	66	74
Prignano	36	0	0	0	0	0	0	0	180	185
Ravarino	0	0	0	0	0	0	70	67	337	511
Riolunato	0	0	0	0	0	0	0	0	0	0
San Cesario	0	0	0	0	0	0	56	63	69	209
San Felice	0	0	0	0	0	0	0	0	0	0
San Possidonio	0	0	62	0	141	143	145	140	182	180
San Prospero	0	103	103	190	190	200	200	211	270	300
Sassuolo	0	0	0	0	0	0	563	580	2.450	2.620
Savignano	0	0	0	181	194	213	198	218	581	542
Serramazzoni	106	207	232	248	346	300	359	365	480	634
Sestola	0	0	0	52	49	49	50	55	60	55
Soliera	0	0	0	0	0	0	145	173	694	745
Spilamberto	0	0	0	257	257	260	270	280	500	460
Vignola	0	0	0	491	511	549	533	555	1.588	1.813
Zocca	0	0	0	0	0	90	89	87	212	212
TOTALE	418	2.177	3.642	13.093	14.100	15.686	16.903	18.179	41.452	44.683

Tabella 7.9

Addizionale IRPEF: aliquota media
dal 1999 al 2008, valori percentuali
Fonte: Delibere dei Comuni

Comuni	1999	2000	2001	2002	2003	2004	2005	2006	2007	2008
Bastiglia	-	-	-	-	-	-	0,10	0,10	0,30	0,30
Bomporto	-	-	-	-	-	-	0,10	0,10	0,30	0,30
Campogalliano	-	-	-	0,20	0,20	0,20	0,20	0,20	0,40	0,50
Camposanto	-	0,20	0,20	0,20	0,20	0,20	0,20	0,20	0,40	0,40
Carpi	-	-	-	0,20	0,20	0,20	0,20	0,20	0,50	0,50
Castelfranco E.	-	0,20	0,20	0,20	0,40	0,40	0,40	0,40	0,80	0,80
Castelnuovo R.	-	-	-	0,20	0,20	0,20	0,20	0,20	0,20	0,20
Castelvetro	-	-	-	-	-	-	-	-	0,20	0,20
Cavezzo	-	0,20	0,40	0,50	0,50	0,50	0,50	0,50	0,50	0,50
Concordia	-	-	0,20	0,40	-	0,40	0,40	0,40	0,40	0,50
Fanano	-	-	-	0,20	0,20	0,20	0,20	0,20	0,40	0,40
Finale E.	-	-	-	-	-	-	-	0,10	0,70	0,70
Fiorano	-	-	-	-	-	-	-	0,10	0,10	0,10
Fiumalbo	-	-	-	-	-	-	-	-	-	-
Formigine	0,20	0,20	0,20	0,20	0,20	0,20	0,20	0,20	0,40	0,40
Frassinoro	-	-	-	0,20	0,40	0,40	0,40	0,40	0,60	0,60
Guiglia	-	-	-	-	-	-	-	-	0,20	0,20
Lama Mocogno	-	-	-	0,20	0,20	0,20	0,20	0,20	0,20	0,20
Maranello	0,20	0,20	0,20	0,20	0,20	0,20	0,20	0,20	0,40	0,40
Marano	-	-	0,20	0,40	0,40	0,40	0,40	0,40	0,60	0,60
Medolla	-	0,20	0,40	0,40	0,40	0,40	0,40	0,40	0,40	0,45
Mirandola	-	0,20	0,20	0,30	0,30	0,30	0,30	0,30	0,34	0,39
Modena	-	-	-	0,20	0,20	0,20	0,20	0,20	0,50	0,50
Montecreto	0,20	0,20	0,20	0,20	0,20	0,20	0,10	0,10	0,10	0,10
Montefiorino	-	-	-	-	-	-	-	-	-	0,40
Montese	-	-	-	0,20	0,20	0,20	0,20	0,20	0,20	0,20
Nonantola	-	0,20	0,20	0,40	0,40	0,40	0,40	0,40	0,70	0,70
Novi	-	-	-	-	-	-	0,10	0,10	0,40	0,50
Palagano	-	-	-	-	0,20	0,20	0,20	0,20	0,40	0,60
Pavullo	-	-	-	0,20	0,20	0,20	0,20	0,20	0,50	0,50
Pievepelago	-	-	-	-	-	-	0,10	0,10	0,10	0,10
Polinago	0,20	0,40	0,40	0,40	0,40	0,40	0,40	0,40	0,40	0,40
Prignano	-	-	-	-	-	-	-	-	0,40	0,40
Ravarino	-	-	-	-	-	-	0,10	0,10	0,50	0,80
Riolunato	-	-	-	-	-	-	-	-	-	-
San Cesario	-	-	-	-	-	-	0,10	0,10	0,10	0,30
San Felice	-	-	-	-	-	-	-	-	-	-
San Possidonio	-	0,20	0,20	0,40	0,40	0,40	0,40	0,40	0,50	0,45
San Prospero	-	0,20	0,20	0,40	0,40	0,40	0,40	0,40	0,40	
Sassuolo	-	-	-	-	-	-	0,10	0,10	0,45	0,45
Savignano	-	-	-	0,20	0,20	0,20	0,20	0,20	0,50	0,45
Serramazzoni	0,20	0,40	0,40	0,40	0,40	0,40	0,40	0,40	0,40	0,50
Sestola	-	-	-	0,20	0,20	0,20	0,20	0,20	0,20	0,20
Soliera	-	-	-	-	-	-	0,10	0,10	0,40	0,40
Spilamberto	-	-	-	0,20	0,20	0,20	0,20	0,20	0,30	0,30
Vignola	-	-	-	0,20	0,20	0,20	0,20	0,20	0,50	0,50
Zocca	-	-	-	0,20	0,20	0,20	0,20	0,20	0,40	0,40

*A partire dal 2007, alcuni comuni applicano aliquote diverse in base al reddito. In questi casi, il valore esposto corrisponde alla media aritmetica.

Tabella 7.10

Compartecipazione IRPEF: Titolo I - Categoria 1 - Codice 2027

dal 2002 al 2008, in migliaia di euro

Fonte: Certificato del conto consuntivo

Comuni	1999	2000	2001	2002	2003	2004	2005	2006	2007	2008
Bastiglia				315	446	444	425	425	42	46
Bomporto				0	964	723	731	712	64	84
Campogalliano				756	985	732	715	689	707	66
Camposanto				0	0	0	0	433	50	53
Carpi				7.251	10.287	10.372	10.217	10.529	1.005	1.064
Castelfranco E.				2.625	3.696	3.501	3.465	3.391	315	370
Castelnuovo R.				0	1.806	1.739	1.398	1.366	1.290	126
Castelvetro				0	0	0	778	779	75	87
Cavezzo				684	988	962	931	959	99	106
Concordia				0	0	0	1.003	1.013	103	116
Fanano				232	343	331	319	332	0	46
Finale E.				0	1.936	1.876	1.907	1.968	203	223
Fiorano				0	1.421	1.339	1.360	1.307	101	101
Fiumalbo				85	127	120	112	118	16	18
Formigine				0	4.688	3.881	3.829	3.720	343	379
Frassinoro				0	0	0	0	221	53	57
Guiglia				0	426	424	428	429	52	59
Lama Mocogno				208	309	310	304	299	51	55
Maranello				0	2.211	1.865	1.763	1.677	160	149
Marano				356	516	535	551	559	53	56
Medolla				0	863	829	792	775	68	75
Mirandola				0	3.542	2.874	2.744	2.710	231	236
Modena				25.863	36.640	35.646	35.212	34.713	3.172	3.222
Montecreto				58	85	92	91	85	16	18
Montefiorino				209	305	302	297	303	49	51
Montese				0	371	350	363	323	51	56
Nonantola				1.365	1.903	1.630	1.512	1.458	1.329	1.368
Novi				929	1.326	1.294	1.262	1.249	120	147
Palagano				0	269	289	255	264	53	57
Pavullo				1.345	1.961	1.985	1.969	1.963	172	197
Pievepelago				146	211	207	197	199	28	32
Polinago				134	196	191	194	197	47	50
Prignano				0	439	456	522	522	112	75
Ravarino				0	657	667	678	737	74	82
Riolunato				52	78	67	69	74	24	25
San Cesario				532	752	755	733	728	69	71
San Felice				0	1.213	1.036	1.032	1.022	95	112
San Possidonio				0	390	390	378	399	58	65
San Prospero				0	627	608	572	560	56	62
Sassuolo				5.376	5.886	5.021	4.736	4.642	438	442
Savignano				0	1.201	969	937	909	77	85
Serramazzoni				573	833	772	745	715	58	71
Sestola				206	304	295	276	290	45	47
Soliera				1.380	1.974	1.812	1.728	1.705	155	175
Spilamberto				1.174	1.648	1.351	1.270	1.194	104	113
Vignola				0	3.189	2.632	2.651	2.623	224	239
Zocca				0	0	513	549	504	55	61
TOTALE				51.855	98.012	92.187	92.000	91.789	11.764	10.497

Tabella 7.11

Altre imposte: Titolo I - Categoria 1 - Codice 2030

dal 1999 al 2008, in migliaia di euro

Fonte: Certificato del conto consuntivo

Comuni	1999	2000	2001	2002	2003	2004	2005	2006	2007	2008
Bastiglia	114	186	119	59	31	79	53	39	28	20
Bomporto	211	214	0	0	0	0	0	0	6	0
Campogalliano	325	266	429	34	25	48	8	7	17	10
Camposanto	0	0	0	0	0	0	0	0	2	0
Carpi	167	58	35	36	8	1	5	2	62	166
Castelfranco E.	150	160	160	178	174	220	278	321	287	227
Castelnuovo R.	0	63	0	0	0	0	0	0	0	0
Castelvetro	136	0	0	0	0	0	0	0	0	0
Cavezzo	252	385	258	0	0	0	0	0	0	0
Concordia	0	0	0	736	1.037	1.008	0	0	5	0
Fanano	1	0	1	0	0	0	0	0	0	0
Finale E.	13	0	0	0	0	0	0	0	0	0
Fiorano	708	740	17	1.491	0	0	0	0	0	0
Fiumalbo	0	0	0	0	0	0	0	0	0	0
Formigine	472	1	343	3.803	523	0	0	0	0	479
Frassinoro	0	0	0	26	0	0	0	0	0	0
Guiglia	1	0	0	0	0	0	0	0	0	0
Lama Mocogno	0	0	0	0	0	0	0	0	0	0
Maranello	520	518	10	1.865	0	26	0	0	0	0
Marano	137	164	63	9	39	0	0	0	0	0
Medolla	186	188	0	610	256	0	0	10	0	0
Mirandola	805	794	26	2.573	15	13	13	0	14	2
Modena	8.907	9.237	1.284	1.816	109	173	88	88	118	40
Montecreto	0	0	0	0	0	0	0	0	0	0
Montefiorino	67	0	0	0	0	0	0	9	0	0
Montese	111	111	0	253	0	0	0	0	0	0
Nonantola	322	325	0	0	0	0	0	0	17	0
Novi	33	444	265	167	190	260	510	520	409	311
Palagano	0	0	0	0	0	0	0	13	0	0
Pavullo	487	504	1	0	0	0	0	0	0	1
Pievepelago	20	95	119	57	13	8	69	168	54	32
Polinago	2	0	0	0	0	0	0	0	0	0
Prignano	0	66	0	0	0	0	0	0	0	1
Ravarino	0	0	0	0	0	0	0	0	0	0
Riolunato	28	30	1	0	0	0	0	0	38	0
San Cesario	186	188	0	0	0	0	0	0	0	0
San Felice	3	1	0	0	0	0	0	0	0	0
San Possidonio	95	162	0	130	0	0	0	0	0	0
San Prospero	166	166	0	438	0	0	0	0	0	0
Sassuolo	1.231	999	1.286	1.033	1.120	1.519	1.155	1.650	1.954	1.418
Savignano	11	0	93	903	0	0	0	25	0	0
Serramazzoni	190	193	103	0	0	0	0	10	0	11
Sestola	134	136	0	0	0	0	0	0	0	0
Soliera	489	478	6	0	0	0	0	14	1	0
Spilamberto	0	0	0	0	0	0	0	73	0	0
Vignola	0	0	0	2.546	0	0	0	0	1	0
Zocca	2	2	2	433	433	0	0	0	0	0
TOTALE	16.683	16.874	4.623	19.199	3.973	3.356	2.180	2.947	3.013	2.716

Tabella 7.12

Tasse: Titolo I - Totale Categoria 2
dal 1999 al 2008, in migliaia di euro
Fonte: Certificato del conto consuntivo

Comuni	1999	2000	2001	2002	2003	2004	2005	2006	2007	2008
Bastiglia	228	233	249	269	283	296	334	371	400	429
Bomporto	417	442	488	492	529	584	696	0	0	0
Campogalliano	709	730	785	871	812	879	1.034	172	107	3
Camposanto	354	245	359	308	295	309	313	339	358	358
Carpi	5.914	6.475	6.168	127	1	5	7	1	0	1
Castelfranco E.	1.453	1.604	1.613	1.722	1.748	2.229	2.785	55	4	9
Castelnuovo R.	911	1.049	1.123	1.229	1.325	1.512	3.346	3.523	1.957	2.009
Castelvetro	556	591	723	737	986	964	1.263	1.255	1.378	1.637
Cavezzo	529	555	613	31	11	7	20	0	0	1
Concordia	558	574	568	0	0	1	0	0	3	2
Fanano	219	254	259	256	264	275	277	322	318	329
Finale E.	1.548	1.761	2.082	2.092	801	1.081	804	612	125	126
Fiorano	2.512	2.376	2.366	2.497	2.632	2.723	153	83	13	42
Fiumalbo	144	143	151	190	194	187	188	199	190	192
Formigine	2.523	3.522	3.780	3.706	3.652	3.868	60	0	0	4
Frassinoro	209	209	229	251	314	325	361	369	502	513
Guiglia	400	355	355	366	375	408	396	510	514	484
Lama Mocogno	330	290	275	331	398	394	413	453	462	518
Maranello	1.980	2.188	2.559	2.288	2.474	2.516	73	230	41	41
Marano	296	331	352	372	422	412	503	513	660	610
Medolla	422	429	470	17	1	0	0	0	0	0
Mirandola	1.811	2.110	2.392	5	0	0	17	23	2	2
Modena	16.688	18.487	21.973	21.807	24.984	25.579	26.507	1.683	1.779	1.673
Montecreto	130	142	143	155	157	164	190	191	191	189
Montefiorino	177	173	165	168	196	203	197	215	271	274
Montese	210	236	235	255	280	284	375	381	384	392
Nonantola	827	808	892	987	973	1.177	1.284	148	89	80
Novi	940	850	905	953	50	51	49	63	51	52
Palagano	131	130	134	153	201	242	244	252	313	313
Pavullo	1.234	1.337	1.416	1.668	165	149	155	147	156	158
Pievepelago	199	236	249	284	285	310	359	386	470	456
Polinago	194	153	186	230	246	274	300	311	313	340
Prignano	121	173	187	211	230	270	290	320	0	0
Ravarino	314	532	484	353	395	449	474	71	31	80
Riolunato	72	80	81	104	109	107	131	120	122	122
San Cesario	357	345	388	409	461	458	480	42	27	17
San Felice	698	795	838	889	933	907	1.151	1.071	1.184	1.147
San Possidonio	269	278	303	322	342	364	402	424	440	465
San Prospero	308	362	416	15	0	0	0	0	0	0
Sassuolo	4.449	5.104	5.565	6.460	6.937	6.921	526	315	103	107
Savignano	615	606	685	744	878	878	984	1.068	1.062	1.041
Serramazzoni	475	601	745	751	33	21	13	4	0	0
Sestola	467	418	403	486	498	477	469	491	556	555
Soliera	1.150	867	899	990	1.043	1.132	30	30	44	24
Spilamberto	706	744	768	869	1.098	1.114	1.342	1.438	1.462	1.579
Vignola	1.689	1.807	1.987	2.152	2.646	2.719	2.973	3.173	3.304	3.708
Zocca	385	426	440	432	432	451	471	472	504	550
TOTALE	56.829	62.154	68.449	60.001	61.089	63.672	52.438	21.845	19.892	20.632

Tabella 7.13

Tassa Occupazione degli Spazi ed Aree Pubbliche (TOSAP): Titolo I - Categoria 2 - Codice 2040

dal 1999 al 2008, in migliaia di euro

Fonte: Certificato del conto consuntivo

Comuni	1999	2000	2001	2002	2003	2004	2005	2006	2007	2008
Bastiglia	2	2	0	0	0	0	0	0	0	0
Bomporto	0	0	0	0	0	0	0	0	0	0
Campogalliano	1	0	0	0	0	0	0	0	0	0
Camposanto	4	7	10	10	10	8	12	11	12	18
Carpi	878	821	0	0	0	0	0	0	0	0
Castelfranco E.	3	14	5	0	0	0	0	0	0	0
Castelnuovo R.	0	0	0	0	0	0	0	0	0	0
Castelvetro	15	33	29	33	31	32	63	40	43	40
Cavezzo	4	0	0	0	0	0	0	0	0	0
Concordia	0	0	0	0	0	0	0	0	0	0
Fanano	23	29	29	27	28	38	40	38	32	41
Finale E.	78	105	110	108	103	133	130	132	125	126
Fiorano	0	0	0	0	0	0	0	0	0	0
Fiumalbo	10	12	13	13	13	13	14	18	15	16
Formigine	0	0	0	0	0	0	0	0	0	0
Frassinoro	0	0	0	0	0	0	0	0	0	0
Guiglia	0	0	11	11	14	14	13	14	13	13
Lama Mocogno	13	18	19	25	26	26	15	27	15	18
Maranello	0	0	0	0	0	0	0	0	0	0
Marano	11	9	12	14	12	18	32	36	34	33
Medolla	0	0	0	0	1	0	0	0	0	0
Mirandola	0	0	1	0	0	0	0	0	0	0
Modena	1.065	1.360	1.452	1.326	1.352	1.435	1.429	1.517	1.464	1.524
Montecreto	4	6	10	10	10	17	12	12	12	10
Montefiorino	8	2	0	0	0	0	0	0	0	0
Montese	22	25	25	27	25	27	30	30	31	35
Nonantola	126	44	47	57	57	57	64	60	59	60
Novi	84	36	54	47	50	51	49	63	51	52
Palagano	0	0	0	0	0	0	0	0	0	0
Pavullo	84	110	141	129	149	143	154	140	155	155
Pievepelago	0	0	0	0	0	0	0	0	0	0
Polinago	6	11	12	13	13	12	12	14	12	12
Prignano	3	4	0	0	0	0	0	0	0	0
Ravarino	0	0	0	0	0	0	0	0	0	0
Riolunato	2	4	0	4	7	4	14	4	4	4
San Cesario	3	6	9	21	9	10	17	15	18	15
San Felice	35	41	65	63	69	71	73	75	76	73
San Possidonio	0	0	0	0	0	0	0	0	0	0
San Prospero	0	0	0	0	0	0	0	0	0	0
Sassuolo	186	229	236	243	268	270	255	3	3	3
Savignano	43	53	37	36	33	0	40	56	44	43
Serramazzoni	0	0	0	0	0	0	0	0	0	0
Sestola	35	37	42	43	43	53	45	48	45	44
Soliera	0	0	0	0	0	0	0	0	0	0
Spilamberto	65	77	88	88	94	96	115	110	113	114
Vignola	196	225	247	231	301	272	314	418	398	405
Zocca	0	0	0	0	0	0	0	0	0	0
TOTALE	3.010	3.320	2.702	2.578	2.720	2.799	2.942	2.878	2.774	2.853

Tabella 7.14

TARSU: Titolo I - Categoria 2 - Codice 2045

dal 1999 al 2008, in migliaia di euro

Fonte: Certificato del conto consuntivo

Comuni	1999	2000	2001	2002	2003	2004	2005	2006	2007	2008
Bastiglia	226	231	249	269	283	296	334	371	400	429
Bomporto	416	440	486	492	529	571	684	0	0	0
Campogalliano	643	678	726	870	738	798	1.034	172	107	3
Camposanto	341	237	349	299	286	300	301	328	345	340
Carpi	4.574	5.153	5.621	115	0	0	0	0	0	0
Castelfranco E.	1.447	1.589	1.608	1.721	1.748	2.227	2.785	54	2	8
Castelnuovo R.	829	955	1.020	1.118	1.200	1.375	1.474	1.769	1.957	2.009
Castelvetro	539	524	630	612	830	810	1.044	1.057	1.335	1.597
Cavezzo	525	554	613	31	11	7	20	0	0	0
Concordia	558	573	568	0	0	0	0	0	3	2
Fanano	197	225	229	229	236	237	237	284	285	287
Finale E.	937	1.104	1.352	1.410	0	0	0	0	0	0
Fiorano	2.254	2.124	2.120	2.239	2.393	2.475	144	83	13	41
Fiumalbo	121	119	126	161	181	158	158	181	175	176
Formigine	2.513	3.521	3.778	3.705	3.652	3.865	60	0	0	0
Frassinoro	209	209	229	250	314	325	361	369	502	513
Guiglia	244	239	258	262	237	269	264	331	430	472
Lama Mocogno	288	248	233	278	338	335	361	387	407	455
Maranello	1.775	1.959	2.335	2.080	2.464	2.296	60	230	40	40
Marano	260	293	310	325	373	359	471	477	626	576
Medolla	422	429	470	17	0	0	0	0	0	0
Mirandola	1.811	2.110	2.391	5	0	0	17	23	2	2
Modena	15.596	17.113	18.632	18.604	21.523	21.911	22.803	150	279	130
Montecreto	114	123	121	132	134	134	162	179	180	179
Montefiorino	154	155	150	152	178	185	179	215	271	274
Montese	170	192	191	207	232	233	314	319	353	324
Nonantola	700	764	844	930	915	1.120	1.220	89	30	20
Novi	856	814	851	906	0	0	0	0	0	0
Palagano	120	118	122	139	182	210	212	219	272	272
Pavullo	1.044	1.116	1.158	1.399	15	5	0	6	0	0
Pievepelago	181	215	226	259	259	282	326	351	377	371
Polinago	128	143	174	217	233	262	289	297	301	328
Prignano	108	160	178	199	230	270	290	320	0	0
Ravarino	268	291	300	313	350	370	378	0	0	0
Riolunato	63	69	5	91	92	94	106	106	107	107
San Cesario	321	338	379	387	452	448	462	27	8	1
San Felice	662	753	773	826	864	836	1.078	997	1.108	1.074
San Possidonio	269	278	303	322	342	364	402	424	440	465
San Prospero	307	362	416	15	0	0	0	0	0	0
Sassuolo	3.706	4.430	4.844	5.650	6.062	5.926	0	0	0	0
Savignano	521	503	648	633	768	767	858	1.013	1.017	998
Serramazzoni	475	601	710	751	33	21	13	4	0	0
Sestola	354	313	305	367	366	385	386	443	511	512
Soliera	1.081	790	821	903	949	1.033	30	30	44	24
Spilamberto	585	607	620	710	919	932	1.120	1.328	1.349	1.465
Vignola	1.357	1.435	1.582	1.746	2.132	2.225	2.419	2.755	2.907	3.304
Zocca	350	387	402	392	392	409	428	429	504	550
TOTALE	50.617	55.587	60.453	52.738	53.432	55.126	43.282	15.815	16.688	17.350

Tabella 7.15

Tributi speciali: Titolo I - Totale Categoria 3

dal 1999 al 2008, in migliaia di euro

Fonte: Certificato del conto consuntivo

Comuni	1999	2000	2001	2002	2003	2004	2005	2006	2007	2008
Bastiglia	127	132	16	35	47	76	3	2	3	3
Bomporto	26	27	32	31	6	4	5	5	5	5
Campogalliano	0	325	0	0	0	0	0	0	0	0
Camposanto	4	92	6	5	4	4	4	2	3	7
Carpi	2.544	2.594	235	176	182	193	217	222	259	249
Castelfranco E.	682	1.216	23	23	21	25	22	21	23	24
Castelnuovo R.	361	365	13	11	11	11	13	11	12	13
Castelvetro	493	498	217	208	177	240	6	8	8	8
Cavezzo	10	10	9	7	8	13	12	12	10	10
Concordia	259	265	8	6	9	9	14	8	8	8
Fanano	117	118	1	1	1	2	2	2	2	2
Finale E.	543	617	93	20	25	25	23	27	748	651
Fiorano	40	43	41	43	48	47	48	48	24	16
Fiumalbo	74	73	24	22	29	27	24	29	28	47
Formigine	925	932	46	41	35	37	34	38	31	28
Frassinoro	1	1	1	0	1	0	0	0	0	0
Guiglia	100	91	4	2	1	1	1	1	1	1
Lama Mocogno	114	116	5	3	4	4	4	4	4	4
Maranello	18	20	21	19	17	20	19	20	17	16
Marano	66	70	72	72	0	0	0	0	0	0
Medolla	0	0	0	0	0	0	0	0	0	0
Mirandola	39	59	83	80	72	69	2.894	2.488	72	64
Modena	1.667	854	752	687	726	783	736	802	1.075	930
Montecreto	56	57	23	24	19	0	0	0	0	0
Montefiorino	1	65	2	0	0	0	0	0	0	0
Montese	1	1	1	1	1	1	1	1	0	1
Nonantola	56	49	12	13	12	12	11	18	20	20
Novi	17	15	13	16	7	10	10	8	7	8
Palagano	59	60	3	2	1	1	4	2	1	1
Pavullo	13	15	15	12	13	15	11	14	16	18
Pievepelago	134	101	0	0	0	0	0	0	0	0
Polinago	1	1	1	1	1	1	0	1	0	1
Prignano	77	2	2	3	23	22	23	23	23	26
Ravarino	185	184	51	51	52	60	57	70	70	67
Riolunato	0	0	0	0	0	0	0	0	0	0
San Cesario	4	4	4	3	2	4	4	4	4	4
San Felice	270	269	9	10	12	11	14	10	9	8
San Possidonio	7	8	19	16	24	17	19	22	18	17
San Prospero	4	5	5	4	4	6	6	4	4	2
Sassuolo	81	95	98	88	95	96	98	103	77	68
Savignano	323	304	17	11	10	8	11	7	7	8
Serramazzoni	60	12	4	4	5	5	5	5	5	5
Sestola	1	1	1	1	1	1	1	1	1	1
Soliera	14	14	9	10	7	6	7	6	7	7
Spilamberto	355	351	47	122	111	77	91	23	132	97
Vignola	859	873	37	34	38	34	38	36	35	42
Zocca	158	165	5	2	2	3	3	2	2	3
TOTALE	10.948	11.168	2.084	1.923	1.865	1.980	4.492	4.109	2.774	2.489

* Nel 2005-2006 Mirandola e dal 2007 Finale E. iscrivono in questa posta le entrate per concessioni edilizie

Tabella 7.16

Diritti sulle pubbliche affissioni: Titolo I - Categoria 3 - Codice 2070

dal 1999 al 2008, in migliaia di euro

Fonte: Certificato del conto consuntivo

Comuni	1999	2000	2001	2002	2003	2004	2005	2006	2007	2008
Bastiglia	3	4	3	3	2	3	3	2	3	3
Bomporto	6	8	8	6	6	4	5	5	5	5
Campogalliano	0	0	0	0	0	0	0	0	0	0
Camposanto	4	6	6	5	4	4	4	2	3	7
Carpi	185	200	235	176	182	193	217	222	259	249
Castelfranco E.	23	23	23	23	21	25	22	21	23	24
Castelnuovo R.	9	9	13	11	11	11	13	11	12	13
Castelvetro	9	10	10	10	10	11	6	8	8	8
Cavezzo	10	10	9	7	8	13	12	12	10	10
Concordia	7	6	8	6	9	9	14	8	8	8
Fanano	1	1	1	1	1	2	2	2	2	2
Finale E.	16	15	15	20	25	25	23	27	21	29
Fiorano	40	43	41	43	48	47	48	48	24	16
Fiumalbo	0	0	0	0	0	0	0	0	0	0
Formigine	40	44	42	39	33	35	33	38	29	27
Frassinoro	1	1	1	0	1	0	0	0	0	0
Guiglia	2	2	2	2	1	1	1	1	1	1
Lama Mocogno	4	5	5	3	4	4	4	4	4	4
Maranello	18	20	21	19	17	20	19	20	17	16
Marano	0	0	0	0	0	0	0	0	0	0
Medolla	0	0	0	0	0	0	0	0	0	0
Mirandola	38	57	62	44	41	33	41	35	37	33
Modena	760	854	752	687	726	783	736	802	1.075	930
Montecreto	1	1	0	0	0	0	0	0	0	0
Montefiorino	1	1	1	0	0	0	0	0	0	0
Montese	1	1	1	1	1	1	1	1	0	1
Nonantola	9	19	12	13	12	12	11	18	20	20
Novi	17	15	13	16	7	10	10	8	7	8
Palagano	0	0	0	1	0	0	0	0	0	0
Pavullo	13	15	15	12	13	15	11	14	16	18
Pievepelago	0	0	0	0	0	0	0	0	0	0
Polinago	1	1	1	1	1	1	0	1	0	1
Prignano	2	2	2	3	3	3	3	3	3	3
Ravarino	7	7	6	5	4	4	4	4	4	5
Riolunato	0	0	0	0	0	0	0	0	0	0
San Cesario	4	4	4	3	2	4	4	4	4	4
San Felice	8	8	9	10	12	11	14	10	9	8
San Possidonio	4	2	2	1	4	5	5	6	4	4
San Prospero	4	5	5	4	4	6	6	4	4	2
Sassuolo	81	95	98	88	95	96	98	103	77	68
Savignano	11	11	11	11	10	8	11	7	7	8
Serramazzoni	4	4	4	4	5	5	5	0	0	0
Sestola	1	1	1	1	1	1	1	1	1	1
Soliera	14	14	9	10	7	6	7	6	7	7
Spilamberto	16	17	19	19	17	19	16	0	15	16
Vignola	43	46	37	34	38	34	38	36	35	42
Zocca	4	5	3	2	2	3	3	2	2	3
TOTALE	1.423	1.590	1.512	1.349	1.390	1.467	1.450	1.494	1.759	1.603

Tabella 7.17

Altri tributi speciali (compresa la compartecipazione all'IRAP): Titolo I - Categoria 3 - Codice 2075
dal 1999 al 2008, in migliaia di euro

Fonte: Certificato del conto consuntivo

Comuni	1999	2000	2001	2002	2003	2004	2005	2006	2007	2008
Bastiglia	124	129	13	32	45	73	0	0	0	0
Bomporto	20	19	24	25	0	0	0	0	0	0
Campogalliano	0	325	0	0	0	0	0	0	0	0
Camposanto	0	86	0	0	0	0	0	0	0	0
Carpi	2.359	2.394	0	0	0	0	0	0	0	0
Castelfranco E.	658	1.193	0	0	0	0	0	0	0	0
Castelnuovo R.	352	356	0	0	0	0	0	0	0	0
Castelvetro	484	488	207	198	167	229	0	0	0	0
Cavezzo	0	0	0	0	0	0	0	0	0	0
Concordia	251	258	0	0	0	0	0	0	0	0
Fanano	115	117	0	0	0	0	0	0	0	0
Finale E.	527	603	77	0	0	0	0	0	728	623
Fiorano	0	0	0	0	0	0	0	0	0	0
Fiumalbo	73	73	24	22	29	27	24	28	28	47
Formigine	885	889	4	2	2	2	1	1	2	1
Frassinoro	0	0	0	0	0	0	0	0	0	0
Guiglia	98	89	2	0	0	0	0	0	0	0
Lama Mocogno	110	111	0	0	0	0	0	0	0	0
Maranello	0	0	0	0	0	0	0	0	0	0
Marano	66	70	72	72	0	0	0	0	0	0
Medolla	0	0	0	0	0	0	0	0	0	0
Mirandola	1	2	21	36	30	36	2.853	2.453	34	30
Modena	907	0	0	0	0	0	0	0	0	0
Montecreto	56	56	23	23	19	0	0	0	0	0
Montefiorino	0	64	1	0	0	0	0	0	0	0
Montese	0	0	0	0	0	0	0	0	0	0
Nonantola	46	30	0	0	0	0	0	0	0	0
Novi	0	0	0	0	0	0	0	0	0	0
Palagano	59	59	3	1	1	1	4	2	1	1
Pavullo	0	0	0	0	0	0	0	0	0	0
Pievepelago	134	101	0	0	0	0	0	0	0	0
Polinago	0	0	0	0	0	0	0	0	0	0
Prignano	75	0	0	0	20	20	20	20	20	23
Ravarino	179	177	45	46	48	56	53	66	66	62
Riolunato	0	0	0	0	0	0	0	0	0	0
San Cesario	0	0	0	0	0	0	0	0	0	0
San Felice	262	261	0	0	0	0	0	0	0	0
San Possidonio	3	6	17	14	20	12	13	16	14	14
San Prospero	0	0	0	0	0	0	0	0	0	0
Sassuolo	0	0	0	0	0	0	0	0	0	0
Savignano	313	293	7	0	0	0	0	0	0	0
Serramazzoni	57	9	0	0	0	0	0	5	5	5
Sestola	0	0	0	0	0	0	0	0	0	0
Soliera	0	0	0	0	0	0	0	0	0	0
Spilamberto	339	334	28	103	94	58	75	23	117	81
Vignola	817	826	0	0	0	0	0	0	0	0
Zocca	154	161	2	0	0	0	0	0	0	0
TOTALE	9.525	9.578	572	574	475	513	3.043	2.615	1.015	886

* Nel 2005-2006 Mirandola e nel 2007 Finale E. iscrivono in questa posta le entrate per concessioni edilizie

PARTE OTTAVA

Indicatori finanziari per classe dimensionale dei comuni ed aree territoriali

Tabella 8.1

Popolazione

Indicatori finanziari dei Comuni della Provincia di Modena per classe dimensionale e area geografica dal 1999 al 2008

Fonte: Certificato del conto consuntivo

Classi demografiche	1999	2000	2001	2002	2003	2004	2005	2006	2007	2008
1 Classe 0 - 1.999	5.020	4.942	4.942	4.904	4.870	4.862	4.802	4.797	4.792	4.834
2 Classe 2.000 - 4.999	45.613	46.115	46.387	46.569	47.149	47.603	47.871	48.364	49.139	49.518
3 Classe 5.000 - 9.999	64.437	65.594	66.443	67.740	69.376	71.063	71.946	72.835	74.396	75.698
4 Classe 10.000 - 19.999	137.266	139.141	141.237	143.040	145.077	147.390	148.973	150.734	153.143	155.747
5 Classe 20.000 - 39.999	95.627	97.366	99.002	100.133	101.864	103.385	105.053	106.763	108.907	111.890
6 Classe 40.000 - 99.999	101.727	102.503	103.291	103.592	104.710	105.512	106.158	106.525	107.358	108.709
7 Classe oltre 99.999	176.022	176.965	178.013	178.311	178.874	180.110	180.469	180.080	179.937	181.807
Totale provinciale	625.712	632.626	639.315	644.289	651.920	659.925	665.272	670.098	677.672	688.203

Area geografica	1999	2000	2001	2002	2003	2004	2005	2006	2007	2008
1 Comunità Montana Modena Est	14.670	15.051	15.202	15.407	15.704	15.883	16.066	16.373	16.795	16.900
2 Comunità Montana del Frignano	36.766	37.294	37.800	38.162	38.722	39.407	39.722	39.932	40.638	41.281
3 Comunità Montana Modena Ovest	10.611	10.509	10.485	10.442	10.481	10.499	10.446	10.442	10.505	10.539
4 Unione Terre dei Castelli	60.398	61.139	62.301	63.405	64.403	65.475	66.326	67.479	68.521	70.260
5 Area di Sassuolo	101.412	102.564	103.254	103.538	104.520	105.288	106.004	106.289	107.250	108.234
6 Area di Castelfranco	41.017	42.110	43.147	44.038	45.354	46.504	47.471	48.370	49.993	51.484
7 Modena capoluogo	176.022	176.965	178.013	178.311	178.874	180.110	180.469	180.080	179.937	181.807
8 Unione del Sorbara	15.337	15.819	16.330	16.672	17.151	17.729	18.248	18.710	19.234	19.647
9 Unione delle Terre d'Argine	91.510	92.582	93.750	94.450	95.719	96.711	97.719	98.935	100.091	101.930
10 Unione Modena Nord	77.969	78.593	79.033	79.864	80.992	82.319	82.801	83.488	84.708	86.121
Totale provinciale	625.712	632.626	639.315	644.289	651.920	659.925	665.272	670.098	677.672	688.203

Tabella 8.2

Entrate correnti (in migliaia di euro)

Indicatori finanziari dei Comuni della Provincia di Modena per classe dimensionale e area geografica dal 1999 al 2008

Fonte: Certificato del conto consuntivo

Classi demografiche	1999	2000	2001	2002	2003	2004	2005	2006	2007	2008
1 Classe 0 - 1.999	6.260	6.435	6.067	6.457	6.575	6.008	6.464	6.370	6.522	6.648
2 Classe 2.000 - 4.999	42.575	42.525	43.087	44.489	46.562	48.211	48.013	49.100	51.244	52.151
3 Classe 5.000 - 9.999	48.334	50.039	52.954	51.560	52.439	54.168	55.289	52.714	56.397	59.704
4 Classe 10.000 - 19.999	109.603	104.806	110.231	114.987	116.779	116.860	117.038	117.099	120.651	127.224
5 Classe 20.000 - 39.999	74.819	76.918	81.879	81.525	78.817	79.143	80.660	77.352	79.741	83.664
6 Classe 40.000 - 99.999	84.897	88.103	90.744	87.711	92.650	95.086	90.445	92.664	89.258	96.284
7 Classe oltre 99.999	199.371	206.363	212.427	194.334	203.606	209.609	213.934	188.230	203.384	207.098
Totale provinciale	565.859	575.188	597.389	581.062	597.430	609.085	611.841	583.529	607.198	632.772

Area geografica	1999	2000	2001	2002	2003	2004	2005	2006	2007	2008
1 Comunità Montana Modena Est	15.148	15.289	16.044	16.552	17.246	17.388	16.831	16.812	18.225	17.595
2 Comunità Montana del Frignano	40.903	36.788	36.142	38.271	37.982	37.559	38.352	38.374	40.301	41.907
3 Comunità Montana Modena Ovest	7.321	7.391	7.697	7.796	8.462	9.042	9.082	9.465	9.737	9.932
4 Unione Terre dei Castelli	47.826	41.168	43.135	45.878	46.668	46.310	49.474	50.211	52.920	55.604
5 Area di Sassuolo	78.317	80.643	86.518	88.184	93.635	94.688	83.169	83.623	86.944	90.287
6 Area di Castelfranco	34.927	37.391	40.844	38.700	33.768	35.309	36.283	31.224	32.911	34.194
7 Modena capoluogo	199.371	206.363	212.427	194.334	203.606	209.609	213.934	188.230	203.384	207.098
8 Unione del Sorbara	10.589	10.983	11.559	11.577	12.065	12.468	13.135	11.857	12.801	13.847
9 Unione delle Terre d'Argine	73.072	76.681	77.874	75.717	78.334	80.394	81.107	84.029	78.261	84.124
10 Unione Modena Nord	58.385	62.493	65.148	64.054	65.664	66.319	70.474	69.704	71.716	78.185
Totale provinciale	565.859	575.188	597.389	581.062	597.430	609.085	611.841	583.529	607.198	632.772

Tabella 8.3

Entrate correnti (variazione %)

Indicatori finanziari dei Comuni della Provincia di Modena per classe dimensionale e area geografica dal 1999 al 2008

Fonte: Certificato del conto consuntivo

Classi demografiche	1999	2000	2001	2002	2003	2004	2005	2006	2007	2008
1 Classe 0 - 1.999	9,4	2,8	-5,7	6,4	1,8	-8,6	7,6	-1,4	2,4	1,9
2 Classe 2.000 - 4.999	6,7	-0,1	1,3	3,3	4,7	3,5	-0,4	2,3	4,4	1,8
3 Classe 5.000 - 9.999	3,6	3,5	5,8	-2,6	1,7	3,3	2,1	-4,7	7,0	5,9
4 Classe 10.000 - 19.999	-2,1	-4,4	5,2	4,3	1,6	0,1	0,2	0,1	3,0	5,4
5 Classe 20.000 - 39.999	1,0	2,8	6,4	-0,4	-3,3	0,4	1,9	-4,1	3,1	4,9
6 Classe 40.000 - 99.999	-14,6	3,8	3,0	-3,3	5,6	2,6	-4,9	2,5	-3,7	7,9
7 Classe oltre 99.999	0,5	3,5	2,9	-8,5	4,8	2,9	2,1	-12,0	8,1	1,8
Totale provinciale	-1,8	1,6	3,9	-2,7	2,8	2,0	0,5	-4,6	4,1	4,2

Area geografica	1999	2000	2001	2002	2003	2004	2005	2006	2007	2008
1 Comunità Montana Modena Est	3,7	0,9	4,9	3,2	4,2	0,8	-3,2	-0,1	8,4	-3,5
2 Comunità Montana del Frignano	5,1	-10,1	-1,8	5,9	-0,8	-1,1	2,1	0,1	5,0	4,0
3 Comunità Montana Modena Ovest	4,3	1,0	4,1	1,3	8,5	6,9	0,4	4,2	2,9	2,0
4 Unione Terre dei Castelli	-12,8	-13,9	4,8	6,4	1,7	-0,8	6,8	1,5	5,4	5,1
5 Area di Sassuolo	8,2	3,0	7,3	1,9	6,2	1,1	-12,2	0,5	4,0	3,8
6 Area di Castelfranco	3,1	7,1	9,2	-5,2	-12,7	4,6	2,8	-13,9	5,4	3,9
7 Modena capoluogo	0,5	3,5	2,9	-8,5	4,8	2,9	2,1	-12,0	8,1	1,8
8 Unione del Sorbara	3,8	3,7	5,2	0,2	4,2	3,3	5,3	-9,7	8,0	8,2
9 Unione delle Terre d'Argine	-19,0	4,9	1,6	-2,8	3,5	2,6	0,9	3,6	-6,9	7,5
10 Unione Modena Nord	5,1	7,0	4,2	-1,7	2,5	1,0	6,3	-1,1	2,9	9,0
Totale provinciale	-1,8	1,6	3,9	-2,7	2,8	2,0	0,5	-4,6	4,1	4,2

Tabella 8.4

Entrate correnti per abitante (in euro)

Indicatori finanziari dei Comuni della Provincia di Modena per classe dimensionale e area geografica dal 1999 al 2008

Fonte: Certificato del conto consuntivo

Classi demografiche	1999	2000	2001	2002	2003	2004	2005	2006	2007	2008
1 Classe 0 - 1.999	1.247	1.302	1.228	1.317	1.350	1.236	1.346	1.328	1.361	1.375
2 Classe 2.000 - 4.999	933	922	929	955	988	1.013	1.003	1.015	1.043	1.053
3 Classe 5.000 - 9.999	750	763	797	761	756	762	768	724	758	789
4 Classe 10.000 - 19.999	798	753	780	804	805	793	786	777	788	817
5 Classe 20.000 - 39.999	782	790	827	814	774	766	768	725	732	748
6 Classe 40.000 - 99.999	835	860	879	847	885	901	852	870	831	886
7 Classe oltre 99.999	1.133	1.166	1.193	1.090	1.138	1.164	1.185	1.045	1.130	1.139
Totale provinciale	904	909	934	902	916	923	920	871	896	919

Area geografica	1999	2000	2001	2002	2003	2004	2005	2006	2007	2008
1 Comunità Montana Modena Est	1.033	1.016	1.055	1.074	1.098	1.095	1.048	1.027	1.085	1.041
2 Comunità Montana del Frignano	1.113	986	956	1.003	981	953	966	961	992	1.015
3 Comunità Montana Modena Ovest	690	703	734	747	807	861	869	906	927	942
4 Unione Terre dei Castelli	792	673	692	724	725	707	746	744	772	791
5 Area di Sassuolo	772	786	838	852	896	899	785	787	811	834
6 Area di Castelfranco	852	888	947	879	745	759	764	646	658	664
7 Modena capoluogo	1.133	1.166	1.193	1.090	1.138	1.164	1.185	1.045	1.130	1.139
8 Unione del Sorbara	690	694	708	694	703	703	720	634	666	705
9 Unione delle Terre d'Argine	799	828	831	802	818	831	830	849	782	825
10 Unione Modena Nord	749	795	824	802	811	806	851	835	847	908
Totale provinciale	904	909	934	902	916	923	920	871	896	919

Tabella 8.5

Entrate proprie (in migliaia di euro)

Indicatori finanziari dei Comuni della Provincia di Modena per classe dimensionale e area geografica dal 1999 al 2008

Fonte: Certificato del conto consuntivo

Classi demografiche	1999	2000	2001	2002	2003	2004	2005	2006	2007	2008
1 Classe 0 - 1.999	4.549	4.786	4.270	5.058	5.307	4.885	5.402	5.375	4.978	5.101
2 Classe 2.000 - 4.999	31.246	31.836	30.400	34.182	38.117	40.546	40.903	43.037	40.498	39.438
3 Classe 5.000 - 9.999	37.243	39.901	39.909	43.684	47.320	49.756	50.957	48.866	45.786	43.957
4 Classe 10.000 - 19.999	88.471	85.750	86.147	100.112	108.330	110.067	110.495	110.251	102.410	99.692
5 Classe 20.000 - 39.999	61.402	63.091	63.427	72.993	73.375	74.624	76.216	74.807	66.302	62.674
6 Classe 40.000 - 99.999	61.771	65.356	65.765	74.078	81.509	87.638	82.559	85.883	70.379	69.328
7 Classe oltre 99.999	146.765	150.405	150.308	159.005	183.231	189.025	193.957	169.459	151.270	145.035
Totale provinciale	431.447	441.125	440.226	489.112	537.190	556.541	560.489	537.677	481.624	465.224

Area geografica	1999	2000	2001	2002	2003	2004	2005	2006	2007	2008
1 Comunità Montana Modena Est	11.887	12.186	12.390	13.901	15.102	15.843	15.552	15.466	15.344	14.166
2 Comunità Montana del Frignano	32.595	29.144	27.004	31.672	32.402	32.882	34.015	34.379	32.069	31.545
3 Comunità Montana Modena Ovest	4.088	4.245	4.159	4.523	5.848	6.507	6.577	7.335	6.464	6.703
4 Unione Terre dei Castelli	40.277	34.221	33.341	41.204	45.513	45.138	48.476	49.053	47.036	44.253
5 Area di Sassuolo	63.807	67.315	70.150	83.854	89.598	90.574	78.127	79.497	72.520	69.317
6 Area di Castelfranco	28.627	31.535	33.225	35.053	31.079	32.939	34.078	29.846	28.236	25.998
7 Modena capoluogo	146.765	150.405	150.308	159.005	183.231	189.025	193.957	169.459	151.270	145.035
8 Unione del Sorbara	7.787	8.429	8.357	8.746	10.616	11.084	11.824	10.827	10.050	9.959
9 Unione delle Terre d'Argine	52.953	56.984	54.903	61.207	67.467	73.831	74.968	77.647	61.751	61.419
10 Unione Modena Nord	42.662	46.662	46.388	49.947	56.333	58.719	62.915	64.168	56.884	56.830
Totale provinciale	431.447	441.125	440.226	489.112	537.190	556.541	560.489	537.677	481.624	465.224

Tabella 8.6

Autonomia finanziaria (quota %)

Indicatori finanziari dei Comuni della Provincia di Modena per classe dimensionale e area geografica dal 1999 al 2008

Fonte: Certificato del conto consuntivo

Classi demografiche	1999	2000	2001	2002	2003	2004	2005	2006	2007	2008
1 Classe 0 - 1.999	72,7	74,4	70,4	78,3	80,7	81,3	83,6	84,4	76,3	76,7
2 Classe 2.000 - 4.999	73,4	74,9	70,6	76,8	81,9	84,1	85,2	87,7	79,0	75,6
3 Classe 5.000 - 9.999	77,1	79,7	75,4	84,7	90,2	91,9	92,2	92,7	81,2	73,6
4 Classe 10.000 - 19.999	80,7	81,8	78,2	87,1	92,8	94,2	94,4	94,2	84,9	78,4
5 Classe 20.000 - 39.999	82,1	82,0	77,5	89,5	93,1	94,3	94,5	96,7	83,1	74,9
6 Classe 40.000 - 99.999	72,8	74,2	72,5	84,5	88,0	92,2	91,3	92,7	78,8	72,0
7 Classe oltre 99.999	73,6	72,9	70,8	81,8	90,0	90,2	90,7	90,0	74,4	70,0
Totale provinciale	76,2	76,7	73,7	84,2	89,9	91,4	91,6	92,1	79,3	73,5

Area geografica	1999	2000	2001	2002	2003	2004	2005	2006	2007	2008
1 Comunità Montana Modena Est	78,5	79,7	77,2	84,0	87,6	91,1	92,4	92,0	84,2	80,5
2 Comunità Montana del Frignano	79,7	79,2	74,7	82,8	85,3	87,5	88,7	89,6	79,6	75,3
3 Comunità Montana Modena Ovest	55,8	57,4	54,0	58,0	69,1	72,0	72,4	77,5	66,4	67,5
4 Unione Terre dei Castelli	84,2	83,1	77,3	89,8	97,5	97,5	98,0	97,7	88,9	79,6
5 Area di Sassuolo	81,5	83,5	81,1	95,1	95,7	95,7	93,9	95,1	83,4	76,8
6 Area di Castelfranco	82,0	84,3	81,3	90,6	92,0	93,3	93,9	95,6	85,8	76,0
7 Modena capoluogo	73,6	72,9	70,8	81,8	90,0	90,2	90,7	90,0	74,4	70,0
8 Unione del Sorbara	73,5	76,7	72,3	75,5	88,0	88,9	90,0	91,3	78,5	71,9
9 Unione delle Terre d'Argine	72,5	74,3	70,5	80,8	86,1	91,8	92,4	92,4	78,9	73,0
10 Unione Modena Nord	73,1	74,7	71,2	78,0	85,8	88,5	89,3	92,1	79,3	72,7
Totale provinciale	76,2	76,7	73,7	84,2	89,9	91,4	91,6	92,1	79,3	73,5

Tabella 8.7

Entrate tributarie (in migliaia di euro)

Indicatori finanziari dei Comuni della Provincia di Modena per classe dimensionale e area geografica dal 1999 al 2008

Fonte: Certificato del conto consuntivo

Classi demografiche	1999	2000	2001	2002	2003	2004	2005	2006	2007	2008
1 Classe 0 - 1.999	2.424	2.636	2.618	3.252	3.287	3.396	3.434	3.508	3.301	3.142
2 Classe 2.000 - 4.999	17.930	19.037	18.301	21.914	25.044	26.013	26.915	28.394	25.383	23.214
3 Classe 5.000 - 9.999	24.548	26.665	26.241	30.414	34.262	34.691	35.886	33.418	30.026	25.414
4 Classe 10.000 - 19.999	54.755	58.791	58.794	72.936	79.826	80.387	78.720	79.129	71.761	63.583
5 Classe 20.000 - 39.999	34.588	38.879	37.107	49.015	55.115	54.906	56.016	53.545	46.505	40.124
6 Classe 40.000 - 99.999	39.081	43.536	42.219	51.473	58.085	61.009	54.541	55.867	46.827	40.323
7 Classe oltre 99.999	68.700	79.498	78.511	110.491	125.516	127.229	130.481	105.167	84.687	67.954
Totale provinciale	242.026	269.042	263.791	339.496	381.135	387.632	385.992	359.027	308.489	263.755

Area geografica	1999	2000	2001	2002	2003	2004	2005	2006	2007	2008
1 Comunità Montana Modena Est	6.024	6.451	6.344	7.803	8.546	9.092	9.562	9.687	8.693	7.730
2 Comunità Montana del Frignano	16.718	17.975	17.480	22.458	21.748	22.156	22.621	23.150	21.012	19.147
3 Comunità Montana Modena Ovest	2.579	2.763	2.704	2.972	4.257	4.445	4.618	5.107	4.270	4.456
4 Unione Terre dei Castelli	22.341	23.672	23.735	31.693	36.941	35.994	39.619	40.286	37.403	33.329
5 Area di Sassuolo	44.853	47.809	48.340	62.728	67.855	68.342	52.853	54.847	48.250	41.979
6 Area di Castelfranco	13.763	15.162	14.535	20.022	22.780	23.947	25.339	21.363	20.003	17.654
7 Modena capoluogo	68.700	79.498	78.511	110.491	125.516	127.229	130.481	105.167	84.687	67.954
8 Unione del Sorbara	5.025	5.536	5.454	5.749	7.584	7.756	8.241	7.212	6.312	5.539
9 Unione delle Terre d'Argine	33.713	38.541	35.518	41.710	46.840	49.305	49.659	49.055	41.325	35.382
10 Unione Modena Nord	28.309	31.636	31.171	33.870	39.068	39.365	43.000	43.153	36.533	30.585
Totale provinciale	242.026	269.042	263.791	339.496	381.135	387.632	385.992	359.027	308.489	263.755

Tabella 8.8

Entrate tributarie (variazione %)

Indicatori finanziari dei Comuni della Provincia di Modena per classe dimensionale e area geografica dal 1999 al 2008

Fonte: Certificato del conto consuntivo

Classi demografiche	1999	2000	2001	2002	2003	2004	2005	2006	2007	2008
1 Classe 0 - 1.999	12,1	8,8	-0,7	24,2	1,1	3,3	1,1	2,2	-5,9	-4,8
2 Classe 2.000 - 4.999	9,9	6,2	-3,9	19,7	14,3	3,9	3,5	5,5	-10,6	-8,5
3 Classe 5.000 - 9.999	6,4	8,6	-1,6	15,9	12,7	1,3	3,4	-6,9	-10,1	-15,4
4 Classe 10.000 - 19.999	4,1	7,4	0,0	24,1	9,4	0,7	-2,1	0,5	-9,3	-11,4
5 Classe 20.000 - 39.999	2,3	12,4	-4,6	32,1	12,4	-0,4	2,0	-4,4	-13,1	-13,7
6 Classe 40.000 - 99.999	0,0	11,4	-3,0	21,9	12,8	5,0	-10,6	2,4	-16,2	-13,9
7 Classe oltre 99.999	-7,1	15,7	-1,2	40,7	13,6	1,4	2,6	-19,4	-19,5	-19,8
Totale provinciale	0,4	11,2	-2,0	28,7	12,3	1,7	-0,4	-7,0	-14,1	-14,5

Area geografica	1999	2000	2001	2002	2003	2004	2005	2006	2007	2008
1 Comunità Montana Modena Est	4,6	7,1	-1,7	23,0	9,5	6,4	5,2	1,3	-10,3	-11,1
2 Comunità Montana del Frignano	8,0	7,5	-2,8	28,5	-3,2	1,9	2,1	2,3	-9,2	-8,9
3 Comunità Montana Modena Ovest	10,5	7,1	-2,2	9,9	43,2	4,4	3,9	10,6	-16,4	4,4
4 Unione Terre dei Castelli	-3,6	6,0	0,3	33,5	16,6	-2,6	10,1	1,7	-7,2	-10,9
5 Area di Sassuolo	8,0	6,6	1,1	29,8	8,2	0,7	-22,7	3,8	-12,0	-13,0
6 Area di Castelfranco	2,8	10,2	-4,1	37,8	13,8	5,1	5,8	-15,7	-6,4	-11,7
7 Modena capoluogo	-7,1	15,7	-1,2	40,7	13,6	1,4	2,6	-19,4	-19,5	-19,8
8 Unione del Sorbara	12,1	10,2	-1,5	5,4	31,9	2,3	6,2	-12,5	-12,5	-12,3
9 Unione delle Terre d'Argine	-3,0	14,3	-7,8	17,4	12,3	5,3	0,7	-1,2	-15,8	-14,4
10 Unione Modena Nord	8,4	11,8	-1,5	8,7	15,3	0,8	9,2	0,4	-15,3	-16,3
Totale provinciale	0,4	11,2	-2,0	28,7	12,3	1,7	-0,4	-7,0	-14,1	-14,5

Tabella 8.9

Autonomia tributaria (quota %)

Indicatori finanziari dei Comuni della Provincia di Modena per classe dimensionale e area geografica dal 1999 al 2008

Fonte: Certificato del conto consuntivo

Classi demografiche	1999	2000	2001	2002	2003	2004	2005	2006	2007	2008
1 Classe 0 - 1.999	38,7	41,0	43,2	50,4	50,0	56,5	53,1	55,1	50,6	47,3
2 Classe 2.000 - 4.999	42,1	44,8	42,5	49,3	53,8	54,0	56,1	57,8	49,5	44,5
3 Classe 5.000 - 9.999	50,8	53,3	49,6	59,0	65,3	64,0	64,9	63,4	53,2	42,6
4 Classe 10.000 - 19.999	50,0	56,1	53,3	63,4	68,4	68,8	67,3	67,6	59,5	50,0
5 Classe 20.000 - 39.999	46,2	50,5	45,3	60,1	69,9	69,4	69,4	69,2	58,3	48,0
6 Classe 40.000 - 99.999	46,0	49,4	46,5	58,7	62,7	64,2	60,3	60,3	52,5	41,9
7 Classe oltre 99.999	34,5	38,5	37,0	56,9	61,6	60,7	61,0	55,9	41,6	32,8
Totale provinciale	42,8	46,8	44,2	58,4	63,8	63,6	63,1	61,5	50,8	41,7
Area geografica	1999	2000	2001	2002	2003	2004	2005	2006	2007	2008
1 Comunità Montana Modena Est	39,8	42,2	39,5	47,1	49,6	52,3	56,8	57,6	47,7	43,9
2 Comunità Montana del Frignano	40,9	48,9	48,4	58,7	57,3	59,0	59,0	60,3	52,1	45,7
3 Comunità Montana Modena Ovest	35,2	37,4	35,1	38,1	50,3	49,2	50,8	54,0	43,9	44,9
4 Unione Terre dei Castelli	46,7	57,5	55,0	69,1	79,2	77,7	80,1	80,2	70,7	59,9
5 Area di Sassuolo	57,3	59,3	55,9	71,1	72,5	72,2	63,5	65,6	55,5	46,5
6 Area di Castelfranco	39,4	40,5	35,6	51,7	67,5	67,8	69,8	68,4	60,8	51,6
7 Modena capoluogo	34,5	38,5	37,0	56,9	61,6	60,7	61,0	55,9	41,6	32,8
8 Unione del Sorbara	47,5	50,4	47,2	49,7	62,9	62,2	62,7	60,8	49,3	40,0
9 Unione delle Terre d'Argine	46,1	50,3	45,6	55,1	59,8	61,3	61,2	58,4	52,8	42,1
10 Unione Modena Nord	48,5	50,6	47,8	52,9	59,5	59,4	61,0	61,9	50,9	39,1
Totale provinciale	42,8	46,8	44,2	58,4	63,8	63,6	63,1	61,5	50,8	41,7

Tabella 8.10

Pressione tributaria (in euro)

Indicatori finanziari dei Comuni della Provincia di Modena per classe dimensionale e area geografica dal 1999 al 2008

Fonte: Certificato del conto consuntivo

Classi demografiche	1999	2000	2001	2002	2003	2004	2005	2006	2007	2008
1 Classe 0 - 1.999	483	533	530	663	675	698	715	731	689	650
2 Classe 2.000 - 4.999	393	413	395	471	531	546	562	587	517	469
3 Classe 5.000 - 9.999	381	407	395	449	494	488	499	459	404	336
4 Classe 10.000 - 19.999	399	423	416	510	550	545	528	525	469	408
5 Classe 20.000 - 39.999	362	399	375	489	541	531	533	502	427	359
6 Classe 40.000 - 99.999	384	425	409	497	555	578	514	524	436	371
7 Classe oltre 99.999	390	449	441	620	702	706	723	584	471	374
Totale provinciale	387	425	413	527	585	587	580	536	455	383

Area geografica	1999	2000	2001	2002	2003	2004	2005	2006	2007	2008
1 Comunità Montana Modena Est	411	429	417	506	544	572	595	592	518	457
2 Comunità Montana del Frignano	455	482	462	588	562	562	569	580	517	464
3 Comunità Montana Modena Ovest	243	263	258	285	406	423	442	489	406	423
4 Unione Terre dei Castelli	370	387	381	500	574	550	597	597	546	474
5 Area di Sassuolo	442	466	468	606	649	649	499	516	450	388
6 Area di Castelfranco	336	360	337	455	502	515	534	442	400	343
7 Modena capoluogo	390	449	441	620	702	706	723	584	471	374
8 Unione del Sorbara	328	350	334	345	442	437	452	385	328	282
9 Unione delle Terre d'Argine	368	416	379	442	489	510	508	496	413	347
10 Unione Modena Nord	363	403	394	424	482	478	519	517	431	355
Totale provinciale	387	425	413	527	585	587	580	536	455	383

Tabella 8.11

Spesa per rata mutui e prestiti a medio e lungo termine (in migliaia di euro)

Indicatori finanziari dei Comuni della Provincia di Modena per classe dimensionale e area geografica dal 1999 al 2008

Fonte: Certificato del conto consuntivo

Classi demografiche		1999	2000	2001	2002	2003	2004	2005	2006	2007	2008
1	Classe 0 - 1.999	1.259	1.172	1.058	1.058	1.030	966	937	845	677	805
2	Classe 2.000 - 4.999	7.120	6.158	6.130	6.153	6.181	6.575	8.698	6.212	6.315	6.601
3	Classe 5.000 - 9.999	6.089	5.628	5.502	5.654	5.919	5.242	8.531	5.026	5.512	5.642
4	Classe 10.000 - 19.999	17.383	14.879	14.910	15.344	18.148	18.040	28.482	28.450	20.655	17.366
5	Classe 20.000 - 39.999	6.325	6.000	6.056	6.534	11.274	6.151	6.315	15.932	6.730	6.970
6	Classe 40.000 - 99.999	7.794	7.473	7.201	6.977	7.154	7.248	10.499	19.491	8.244	8.855
7	Classe oltre 99.999	37.587	30.088	18.077	11.562	9.553	7.446	22.394	5.264	7.455	4.948
Totale provinciale		83.556	71.397	58.934	53.282	59.258	51.669	85.856	81.220	55.587	51.188

Area geografica		1999	2000	2001	2002	2003	2004	2005	2006	2007	2008
1	Comunità Montana Modena Est	2.354	2.321	2.288	2.294	2.219	2.408	4.235	2.155	2.099	2.163
2	Comunità Montana del Frignano	7.469	6.374	6.323	6.335	7.712	6.543	12.360	6.061	5.895	6.280
3	Comunità Montana Modena Ovest	1.179	895	913	921	928	969	1.013	1.056	1.148	1.277
4	Unione Terre dei Castelli	5.456	4.447	4.079	4.957	8.238	5.696	8.151	5.175	3.895	4.124
5	Area di Sassuolo	7.140	7.806	7.218	7.325	7.676	8.177	9.309	35.682	9.152	9.556
6	Area di Castelfranco	2.770	2.793	2.458	2.109	2.147	2.268	1.962	1.897	1.752	1.652
7	Modena capoluogo	37.587	30.088	18.077	11.562	9.553	7.446	22.394	5.264	7.455	4.948
8	Unione del Sorbara	1.300	1.383	1.180	1.104	1.085	1.027	942	948	936	902
9	Unione delle Terre d'Argine	8.345	7.925	7.703	7.751	7.925	8.002	14.497	10.878	8.595	9.361
10	Unione Modena Nord	9.956	7.365	8.694	8.924	11.776	9.133	10.993	12.105	14.659	10.924
Totale provinciale		83.556	71.397	58.934	53.282	59.258	51.669	85.856	81.220	55.587	51.188

Tabella 8.12

Spesa per il personale (in migliaia di euro)

Indicatori finanziari dei Comuni della Provincia di Modena per classe dimensionale e area geografica dal 1999 al 2008

Fonte: Certificato del conto consuntivo

Classi demografiche	1999	2000	2001	2002	2003	2004	2005	2006	2007	2008
1 Classe 0 - 1.999	1.710	1.710	1.819	1.903	1.903	1.827	1.851	1.824	1.849	1.926
2 Classe 2.000 - 4.999	12.393	12.140	13.114	13.320	13.960	14.595	15.079	14.956	14.931	14.931
3 Classe 5.000 - 9.999	16.461	15.961	16.640	16.604	17.135	18.067	18.830	18.728	17.824	18.210
4 Classe 10.000 - 19.999	30.607	29.163	31.346	32.450	32.099	33.508	35.425	36.184	34.762	34.965
5 Classe 20.000 - 39.999	21.673	20.585	21.861	21.274	21.168	22.040	23.404	22.305	22.122	22.084
6 Classe 40.000 - 99.999	27.534	27.364	28.780	29.684	30.110	31.588	33.927	34.221	26.825	26.848
7 Classe oltre 99.999	61.844	60.855	64.293	63.305	65.430	68.470	70.136	70.475	71.704	72.224
Totale provinciale	172.222	167.778	177.854	178.541	181.805	190.097	198.653	198.692	190.017	191.188

Area geografica	1999	2000	2001	2002	2003	2004	2005	2006	2007	2008
1 Comunità Montana Modena Est	4.098	3.908	4.319	4.335	4.587	4.791	5.013	5.136	4.993	5.049
2 Comunità Montana del Frignano	10.461	9.903	10.287	10.540	11.230	11.705	11.892	11.751	12.118	12.395
3 Comunità Montana Modena Ovest	2.400	2.444	2.582	2.666	2.722	2.864	2.920	2.964	2.912	2.925
4 Unione Terre dei Castelli	12.920	11.919	12.689	12.599	9.590	10.105	10.764	11.132	11.802	10.822
5 Area di Sassuolo	21.400	20.422	22.225	22.461	23.337	24.467	26.647	27.484	26.864	27.549
6 Area di Castelfranco	10.195	9.873	10.513	10.223	10.458	10.989	11.445	9.715	9.837	10.279
7 Modena capoluogo	61.844	60.855	64.293	63.305	65.430	68.470	70.136	70.475	71.704	72.224
8 Unione del Sorbara	3.620	3.223	3.194	3.288	3.382	3.522	3.775	3.603	3.519	3.604
9 Unione delle Terre d'Argine	25.803	25.995	27.133	28.009	28.888	30.345	32.437	32.539	22.406	22.083
10 Unione Modena Nord	19.480	19.236	20.618	21.115	22.182	22.839	23.622	23.894	23.861	24.258
Totale provinciale	172.222	167.778	177.854	178.541	181.805	190.097	198.653	198.692	190.017	191.188

Tabella 8.13

Rigidità della spesa (quota %)

Indicatori finanziari dei Comuni della Provincia di Modena per classe dimensionale e area geografica dal 1999 al 2008

Fonte: Certificato del conto consuntivo

Classi demografiche	1999	2000	2001	2002	2003	2004	2005	2006	2007	2008
1 Classe 0 - 1.999	47,4	44,8	47,4	45,9	44,6	46,5	43,1	41,9	38,7	41,1
2 Classe 2.000 - 4.999	45,8	43,0	44,7	43,8	43,3	43,9	49,5	43,1	41,5	41,3
3 Classe 5.000 - 9.999	46,7	43,1	41,8	43,2	44,0	43,0	49,5	45,1	41,4	40,0
4 Classe 10.000 - 19.999	43,8	42,0	42,0	41,6	43,0	44,1	54,6	55,2	45,9	41,1
5 Classe 20.000 - 39.999	37,4	34,6	34,1	34,1	41,2	35,6	36,8	49,4	36,2	34,7
6 Classe 40.000 - 99.999	41,6	39,5	39,7	41,8	40,2	40,8	49,1	58,0	39,3	37,1
7 Classe oltre 99.999	49,9	44,1	38,8	38,5	36,8	36,2	43,3	40,2	38,9	37,3
Totale provinciale	45,2	41,6	39,6	39,9	40,3	39,7	46,5	48,0	40,4	38,3

Area geografica	1999	2000	2001	2002	2003	2004	2005	2006	2007	2008
1 Comunità Montana Modena Est	42,6	40,7	41,2	40,1	39,5	41,4	54,9	43,4	38,9	41,0
2 Comunità Montana del Frignano	43,8	44,2	46,0	44,1	49,9	48,6	63,2	46,4	44,7	44,6
3 Comunità Montana Modena Ovest	48,9	45,2	45,4	46,0	43,1	42,4	43,3	42,5	41,7	42,3
4 Unione Terre dei Castelli	38,4	39,8	38,9	38,3	38,2	34,1	38,2	32,5	29,7	26,9
5 Area di Sassuolo	36,4	35,0	34,0	33,8	33,1	34,5	43,2	75,5	41,4	41,1
6 Area di Castelfranco	37,1	33,9	31,8	31,9	37,3	37,5	37,0	37,2	35,2	34,9
7 Modena capoluogo	49,9	44,1	38,8	38,5	36,8	36,2	43,3	40,2	38,9	37,3
8 Unione del Sorbara	46,5	41,9	37,8	37,9	37,0	36,5	35,9	38,4	34,8	32,5
9 Unione delle Terre d'Argine	46,7	44,2	44,7	47,2	47,0	47,7	57,9	51,7	39,6	37,4
10 Unione Modena Nord	50,4	42,6	45,0	46,9	51,7	48,2	49,1	51,6	53,7	45,0
Totale provinciale	45,2	41,6	39,6	39,9	40,3	39,7	46,5	48,0	40,4	38,3

Tabella 8.14

Incidenza spesa di personale

Indicatori finanziari dei Comuni della Provincia di Modena per classe dimensionale e area geografica dal 1999 al 2008

Fonte: Certificato del conto consuntivo

Classi demografiche	1999	2000	2001	2002	2003	2004	2005	2006	2007	2008
1 Classe 0 - 1.999	27,3	26,6	30,0	29,5	28,9	30,4	28,6	28,6	28,3	29,0
2 Classe 2.000 - 4.999	29,1	28,5	30,4	29,9	30,0	30,3	31,4	30,5	29,1	28,6
3 Classe 5.000 - 9.999	34,1	31,9	31,4	32,2	32,7	33,4	34,1	35,5	31,6	30,5
4 Classe 10.000 - 19.999	27,9	27,8	28,4	28,2	27,5	28,7	30,3	30,9	28,8	27,5
5 Classe 20.000 - 39.999	29,0	26,8	26,7	26,1	26,9	27,8	29,0	28,8	27,7	26,4
6 Classe 40.000 - 99.999	32,4	31,1	31,7	33,8	32,5	33,2	37,5	36,9	30,1	27,9
7 Classe oltre 99.999	31,0	29,5	30,3	32,6	32,1	32,7	32,8	37,4	35,3	34,9
Totale provinciale	30,4	29,2	29,8	30,7	30,4	31,2	32,5	34,1	31,3	30,2

Area geografica	1999	2000	2001	2002	2003	2004	2005	2006	2007	2008
1 Comunità Montana Modena Est	27,1	25,6	26,9	26,2	26,6	27,6	29,8	30,5	27,4	28,7
2 Comunità Montana del Frignano	25,6	26,9	28,5	27,5	29,6	31,2	31,0	30,6	30,1	29,6
3 Comunità Montana Modena Ovest	32,8	33,1	33,5	34,2	32,2	31,7	32,2	31,3	29,9	29,4
4 Unione Terre dei Castelli	27,0	29,0	29,4	27,5	20,5	21,8	21,8	22,2	22,3	19,5
5 Area di Sassuolo	27,3	25,3	25,7	25,5	24,9	25,8	32,0	32,9	30,9	30,5
6 Area di Castelfranco	29,2	26,4	25,7	26,4	31,0	31,1	31,5	31,1	29,9	30,1
7 Modena capoluogo	31,0	29,5	30,3	32,6	32,1	32,7	32,8	37,4	35,3	34,9
8 Unione del Sorbara	34,2	29,3	27,6	28,4	28,0	28,2	28,7	30,4	27,5	26,0
9 Unione delle Terre d'Argine	35,3	33,9	34,8	37,0	36,9	37,7	40,0	38,7	28,6	26,3
10 Unione Modena Nord	33,4	30,8	31,6	33,0	33,8	34,4	33,5	34,3	33,3	31,0
Totale provinciale	30,4	29,2	29,8	30,7	30,4	31,2	32,5	34,1	31,3	30,2

Tabella 8.15

Spese per investimenti (in migliaia di euro)

Indicatori finanziari dei Comuni della Provincia di Modena per classe dimensionale e area geografica dal 1999 al 2008

Fonte: Certificato del conto consuntivo

Classi demografiche	1999	2000	2001	2002	2003	2004	2005	2006	2007	2008
1 Classe 0 - 1.999	1.844	3.651	3.076	4.733	5.569	3.033	5.625	1.543	3.189	2.991
2 Classe 2.000 - 4.999	11.734	13.594	17.620	20.353	29.870	18.883	23.373	20.472	18.135	20.938
3 Classe 5.000 - 9.999	12.112	19.094	17.862	12.933	17.930	19.899	19.580	14.893	17.126	11.659
4 Classe 10.000 - 19.999	37.357	41.576	39.218	49.001	56.171	57.406	47.998	36.817	30.134	39.656
5 Classe 20.000 - 39.999	18.735	23.257	21.526	38.715	34.453	28.353	34.100	30.148	29.939	26.484
6 Classe 40.000 - 99.999	14.527	29.413	19.261	20.636	49.830	44.056	22.304	28.492	16.613	18.279
7 Classe oltre 99.999	30.047	48.395	58.507	77.794	107.552	52.460	73.807	37.084	60.887	46.781
Totale provinciale	126.356	178.979	177.069	224.165	301.375	224.090	226.787	169.448	176.024	166.788

Area geografica	1999	2000	2001	2002	2003	2004	2005	2006	2007	2008
1 Comunità Montana Modena Est	4.549	5.090	6.786	7.594	9.684	6.168	5.424	3.093	5.764	5.188
2 Comunità Montana del Frignano	13.174	14.080	13.315	17.696	19.178	19.998	23.135	14.340	16.963	18.880
3 Comunità Montana Modena Ovest	2.231	2.592	2.549	2.747	10.784	4.769	6.414	6.797	5.677	7.617
4 Unione Terre dei Castelli	10.800	8.934	12.236	17.390	24.339	20.790	26.501	20.055	18.019	17.273
5 Area di Sassuolo	20.195	24.840	28.628	32.574	52.273	40.593	26.662	30.443	16.559	22.755
6 Area di Castelfranco	10.972	6.132	7.418	16.570	13.544	10.825	16.017	11.985	9.276	8.072
7 Modena capoluogo	30.047	48.395	58.507	77.794	107.552	52.460	73.807	37.084	60.887	46.781
8 Unione del Sorbara	1.357	3.315	3.231	3.101	3.685	3.520	2.091	2.597	3.083	3.849
9 Unione delle Terre d'Argine	12.538	26.724	17.520	21.141	35.810	42.261	20.777	25.728	19.120	17.066
10 Unione Modena Nord	20.494	38.879	26.879	27.558	24.526	22.707	25.959	17.325	20.675	19.307
Totale provinciale	126.356	178.979	177.069	224.165	301.375	224.090	226.787	169.448	176.024	166.788

Tabella 8.16

Spese d'investimento per abitante (in euro)

Indicatori finanziari dei Comuni della Provincia di Modena per classe dimensionale e area geografica dal 1999 al 2008

Fonte: Certificato del conto consuntivo

Classi demografiche	1999	2000	2001	2002	2003	2004	2005	2006	2007	2008
1 Classe 0 - 1.999	367	739	622	965	1.144	624	1.171	322	666	619
2 Classe 2.000 - 4.999	257	295	380	437	634	397	488	423	369	423
3 Classe 5.000 - 9.999	188	291	269	191	258	280	272	204	230	154
4 Classe 10.000 - 19.999	272	299	278	343	387	389	322	244	197	255
5 Classe 20.000 - 39.999	196	239	217	387	338	274	325	282	275	237
6 Classe 40.000 - 99.999	143	287	186	199	476	418	210	267	155	168
7 Classe oltre 99.999	171	273	329	436	601	291	409	206	338	257
Totale provinciale	202	283	277	348	462	340	341	253	260	242

Area geografica	1999	2000	2001	2002	2003	2004	2005	2006	2007	2008
1 Comunità Montana Modena Est	310	338	446	493	617	388	338	189	343	307
2 Comunità Montana del Frignano	358	378	352	464	495	507	582	359	417	457
3 Comunità Montana Modena Ovest	210	247	243	263	1.029	454	614	651	540	723
4 Unione Terre dei Castelli	179	146	196	274	378	318	400	297	263	246
5 Area di Sassuolo	199	242	277	315	500	386	252	286	154	210
6 Area di Castelfranco	267	146	172	376	299	233	337	248	186	157
7 Modena capoluogo	171	273	329	436	601	291	409	206	338	257
8 Unione del Sorbara	88	210	198	186	215	199	115	139	160	196
9 Unione delle Terre d'Argine	137	289	187	224	374	437	213	260	191	167
10 Unione Modena Nord	263	495	340	345	303	276	314	208	244	224
Totale provinciale	202	283	277	348	462	340	341	253	260	242

Tabella 8.17

Avanzo disponibile (in migliaia di euro)

Indicatori finanziari dei Comuni della Provincia di Modena per classe dimensionale e area geografica dal 1999 al 2008

Fonte: Certificato del conto consuntivo

Classi demografiche	1999	2000	2001	2002	2003	2004	2005	2006	2007	2008
1 Classe 0 - 1.999	364	361	234	250	222	198	260	321	501	273
2 Classe 2.000 - 4.999	1.032	1.131	1.105	1.116	1.386	1.305	918	1.158	1.260	1.341
3 Classe 5.000 - 9.999	2.357	1.426	1.533	1.575	2.063	2.133	1.841	1.570	2.067	2.198
4 Classe 10.000 - 19.999	3.292	4.771	4.849	5.227	4.159	3.575	3.333	3.064	2.726	2.222
5 Classe 20.000 - 39.999	2.538	2.131	2.261	2.366	3.082	2.479	2.056	2.045	2.686	727
6 Classe 40.000 - 99.999	4.350	2.294	1.072	1.109	344	1.790	352	970	788	1.377
7 Classe oltre 99.999	97	5	25	104	194	49	70	66	86	149
Totale provinciale	14.031	12.120	11.078	11.746	11.451	11.530	8.830	9.194	10.115	8.287

Area geografica	1999	2000	2001	2002	2003	2004	2005	2006	2007	2008
1 Comunità Montana Modena Est	404	422	572	435	370	256	281	306	508	449
2 Comunità Montana del Frignano	952	885	587	545	814	1.004	716	909	849	602
3 Comunità Montana Modena Ovest	155	98	95	217	243	230	207	169	198	169
4 Unione Terre dei Castelli	1.441	1.135	1.140	1.238	1.376	1.292	1.218	728	874	579
5 Area di Sassuolo	5.800	3.933	3.894	3.788	2.819	3.288	2.083	1.654	2.013	1.399
6 Area di Castelfranco	1.187	625	1.001	1.172	1.657	1.296	616	781	1.384	529
7 Modena capoluogo	97	5	25	104	194	49	70	66	86	149
8 Unione del Sorbara	438	381	398	415	563	376	430	128	419	972
9 Unione delle Terre d'Argine	1.438	1.743	954	1.078	586	1.553	936	1.360	925	1.496
10 Unione Modena Nord	2.118	2.892	2.413	2.754	2.829	2.187	2.272	3.094	2.858	1.944
Totale provinciale	14.031	12.120	11.078	11.746	11.451	11.530	8.830	9.194	10.115	8.287

Tabella 8.18

Avanzo disponibile per abitante (in euro)

Indicatori finanziari dei Comuni della Provincia di Modena per classe dimensionale e area geografica dal 1999 al 2008

Fonte: Certificato del conto consuntivo

Classi demografiche	1999	2000	2001	2002	2003	2004	2005	2006	2007	2008
1 Classe 0 - 1.999	73	73	47	51	46	41	54	67	105	57
2 Classe 2.000 - 4.999	23	25	24	24	29	27	19	24	26	27
3 Classe 5.000 - 9.999	37	22	23	23	30	30	26	22	28	29
4 Classe 10.000 - 19.999	24	34	34	37	29	24	22	20	18	14
5 Classe 20.000 - 39.999	27	22	23	24	30	24	20	19	25	6
6 Classe 40.000 - 99.999	43	22	10	11	3	17	3	9	7	13
7 Classe oltre 99.999	1	0	0	1	1	0	0	0	0	1
Totale provinciale	22	19	17	18	18	17	13	14	15	12
Area geografica	1999	2000	2001	2002	2003	2004	2005	2006	2007	2008
1 Comunità Montana Modena Est	28	28	38	28	24	16	17	19	30	27
2 Comunità Montana del Frignano	26	24	16	14	21	25	18	23	21	15
3 Comunità Montana Modena Ovest	15	9	9	21	23	22	20	16	19	16
4 Unione Terre dei Castelli	24	19	18	20	21	20	18	11	13	8
5 Area di Sassuolo	57	38	38	37	27	31	20	16	19	13
6 Area di Castelfranco	29	15	23	27	37	28	13	16	28	10
7 Modena capoluogo	1	0	0	1	1	0	0	0	0	1
8 Unione del Sorbara	29	24	24	25	33	21	24	7	22	49
9 Unione delle Terre d'Argine	16	19	10	11	6	16	10	14	9	15
10 Unione Modena Nord	27	37	31	34	35	27	27	37	34	23
Totale provinciale	22	19	17	18	18	17	13	14	15	12

Tabella 8.19

Tasso di indebitamento (quota %) - Debito residuo / Entrate correnti

Indicatori finanziari dei Comuni della Provincia di Modena per classe dimensionale e area geografica dal 1999 al 2008

Fonte: Certificato del conto consuntivo

Classi demografiche		2000	2001	2002	2003	2004	2005	2006	2007	2008
1	Classe 0 - 1.999	114,3	120,2	115,0	107,8	122,3	140,3	143,9	142,9	150,8
2	Classe 2.000 - 4.999	94,6	106,2	103,7	113,2	114,1	127,5	127,3	124,8	123,8
3	Classe 5.000 - 9.999	76,1	88,5	94,8	94,0	90,7	88,3	95,4	88,7	79,1
4	Classe 10.000 - 19.999	119,2	121,2	132,4	138,5	150,2	150,0	141,0	135,3	128,3
5	Classe 20.000 - 39.999	69,3	68,3	79,7	86,7	88,3	89,8	85,2	81,0	78,6
6	Classe 40.000 - 99.999	67,9	62,6	64,8	72,0	78,9	88,2	84,1	88,1	76,7
7	Classe oltre 99.999	34,0	27,9	26,8	24,6	26,9	19,8	20,7	16,4	16,9
Totale provinciale		68,5	67,9	73,7	76,3	80,1	80,0	80,5	76,3	72,7

Area geografica		2000	2001	2002	2003	2004	2005	2006	2007	2008
1	Comunità Montana Modena Est	107,0	112,9	110,2	111,3	115,5	116,2	109,3	98,8	94,2
2	Comunità Montana del Frignano	139,3	141,5	132,1	138,6	149,7	156,1	154,9	152,3	150,8
3	Comunità Montana Modena Ovest	106,0	108,5	107,0	116,0	117,3	128,0	137,1	144,4	151,6
4	Unione Terre dei Castelli	73,2	91,8	90,2	85,1	92,0	79,4	76,5	71,5	71,9
5	Area di Sassuolo	82,2	79,5	86,1	98,4	110,6	134,3	114,9	110,0	104,1
6	Area di Castelfranco	42,8	36,9	47,6	54,0	49,1	45,4	56,3	49,5	45,2
7	Modena capoluogo	34,0	27,9	26,8	24,6	26,9	19,8	20,7	16,4	16,9
8	Unione del Sorbara	62,5	68,1	88,9	78,5	52,9	50,0	63,2	63,4	55,1
9	Unione delle Terre d'Argine	73,4	69,0	87,4	93,3	98,1	94,2	92,7	99,3	87,4
10	Unione Modena Nord	116,3	128,4	136,1	139,3	143,0	149,5	147,3	140,5	127,0
Totale provinciale		68,5	67,9	73,7	76,3	80,1	80,0	80,5	76,3	72,7

Tabella 8.20

Tasso medio di interesse (quota %)

Indicatori finanziari dei Comuni della Provincia di Modena per classe dimensionale e area geografica dal 1999 al 2008

Fonte: Certificato del conto consuntivo

Classi demografiche		2000	2001	2002	2003	2004	2005	2006	2007	2008
1	Classe 0 - 1.999	7,0	5,7	5,6	5,5	5,5	5,4	4,5	4,7	4,5
2	Classe 2.000 - 4.999	7,2	7,1	5,6	6,3	5,6	5,6	4,8	4,9	5,0
3	Classe 5.000 - 9.999	7,4	7,2	5,3	5,2	5,1	5,0	4,8	4,9	4,9
4	Classe 10.000 - 19.999	7,1	6,3	5,6	5,1	4,7	4,3	4,2	4,7	5,1
5	Classe 20.000 - 39.999	6,6	5,9	4,0	4,7	4,4	4,3	4,3	4,6	5,2
6	Classe 40.000 - 99.999	7,3	6,1	5,9	5,8	5,0	4,4	4,2	4,8	5,2
7	Classe oltre 99.999	4,7	5,0	4,2	3,7	3,8	3,8	4,2	4,8	5,5
Totale provinciale		6,5	6,1	5,2	5,1	4,8	4,5	4,4	4,8	5,1

Area geografica		2000	2001	2002	2003	2004	2005	2006	2007	2008
1	Comunità Montana Modena Est	6,3	6,8	5,8	5,7	5,1	5,3	4,8	5,1	5,0
2	Comunità Montana del Frignano	6,5	5,8	5,8	5,8	5,5	4,9	4,7	4,8	5,1
3	Comunità Montana Modena Ovest	6,9	6,7	4,1	6,1	5,5	5,5	5,1	4,9	5,0
4	Unione Terre dei Castelli	6,7	7,4	5,9	5,4	5,0	4,5	4,4	4,7	5,2
5	Area di Sassuolo	7,0	6,1	4,5	5,3	4,6	4,5	3,9	4,7	4,9
6	Area di Castelfranco	7,2	5,7	5,3	4,5	5,1	4,8	5,0	4,2	4,9
7	Modena capoluogo	4,7	5,0	4,2	3,7	3,8	3,8	4,2	4,8	5,5
8	Unione del Sorbara	8,1	5,8	3,4	3,7	4,1	5,4	6,0	5,2	4,4
9	Unione delle Terre d'Argine	8,1	6,8	6,0	5,5	4,9	4,2	4,4	4,9	5,4
10	Unione Modena Nord	7,3	6,3	5,3	5,1	4,6	4,5	4,4	4,7	5,0
Totale provinciale		6,5	6,1	5,2	5,1	4,8	4,5	4,4	4,8	5,1

PARTE NONA
- *GRAFICI* -

Grafico 9.1

COMPOSIZIONE DELLE ENTRATE TOTALI



Grafico 9.2

COMPOSIZIONE DELLE ENTRATE CORRENTI

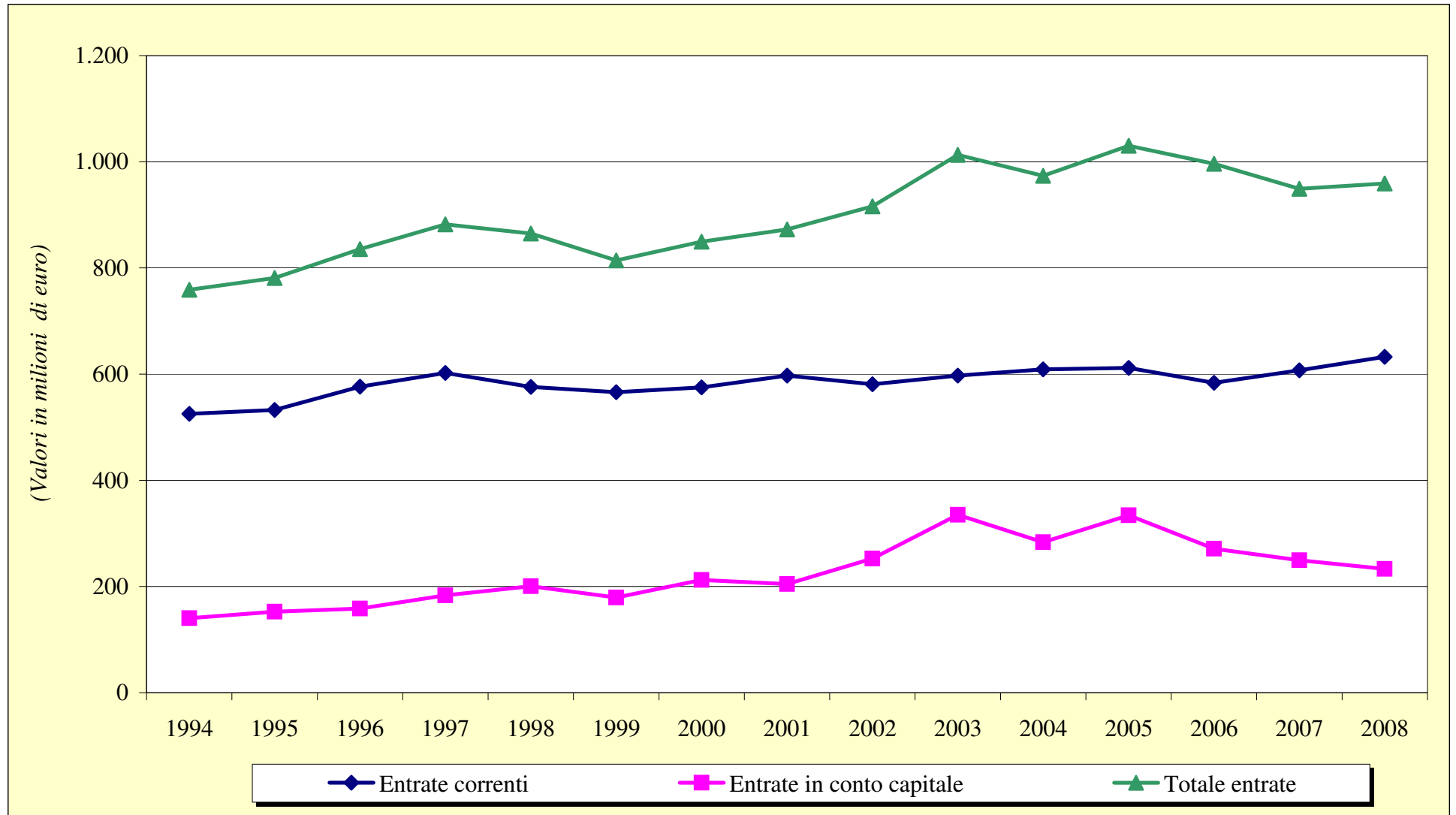

Grafico 9.3

COMPOSIZIONE DELLE ENTRATE IN CONTO CAPITALE

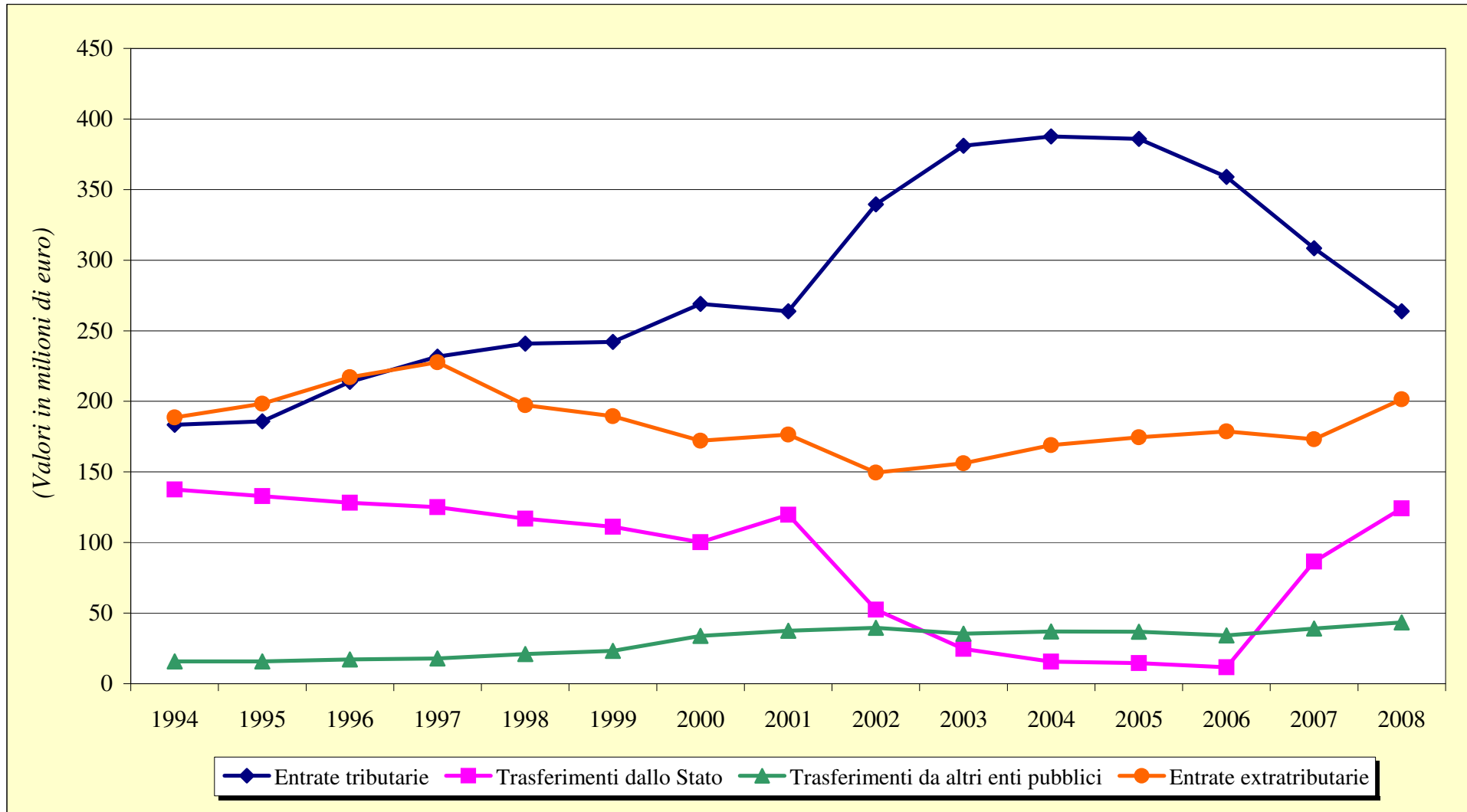

Grafico 9.4

COMPOSIZIONE DELLE SPESE

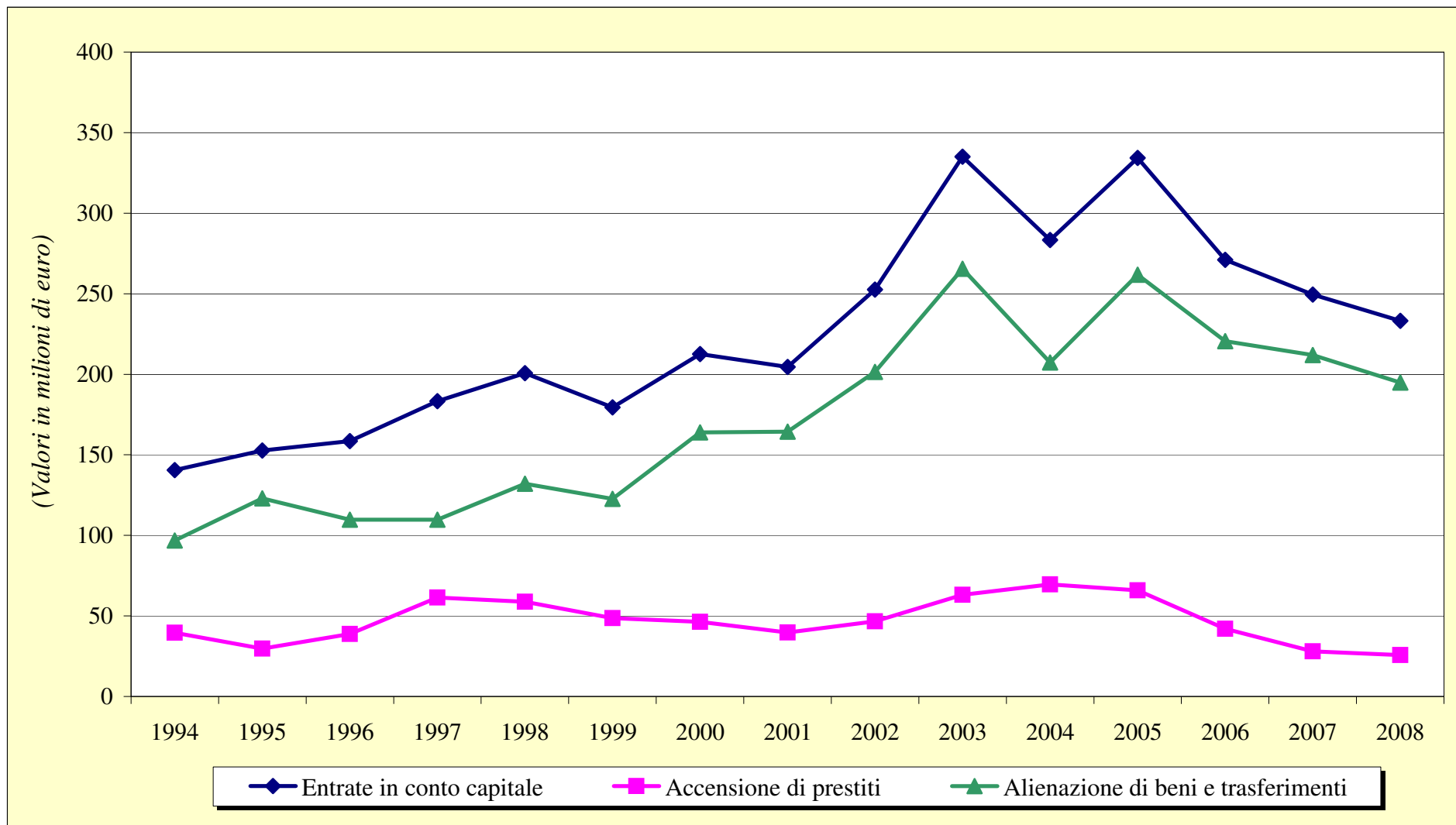

Grafico 9.5

COMPOSIZIONE DELLE SPESE CORRENTI

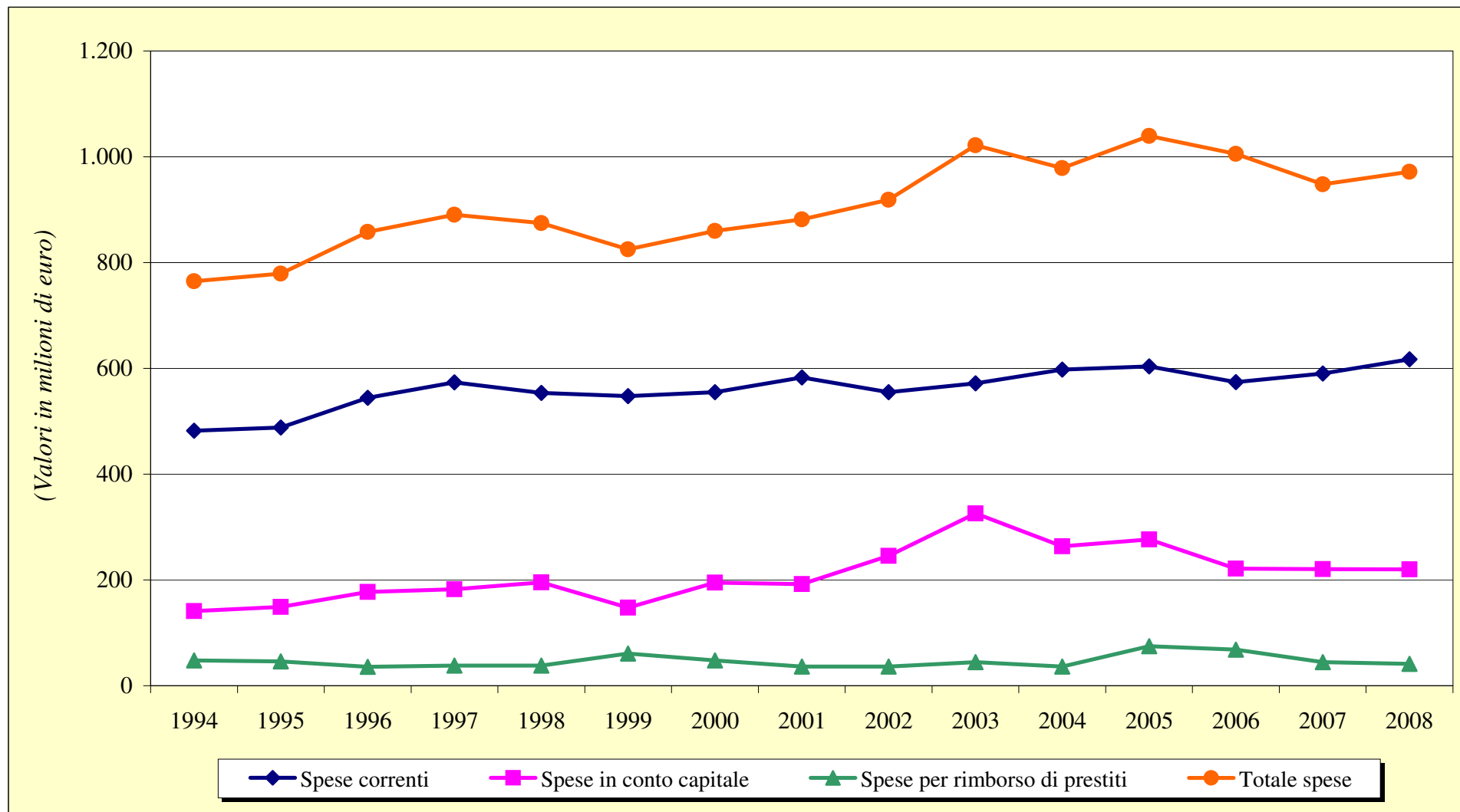

Grafico 9.6

COMPOSIZIONE SPESE IN CONTO CAPITALE

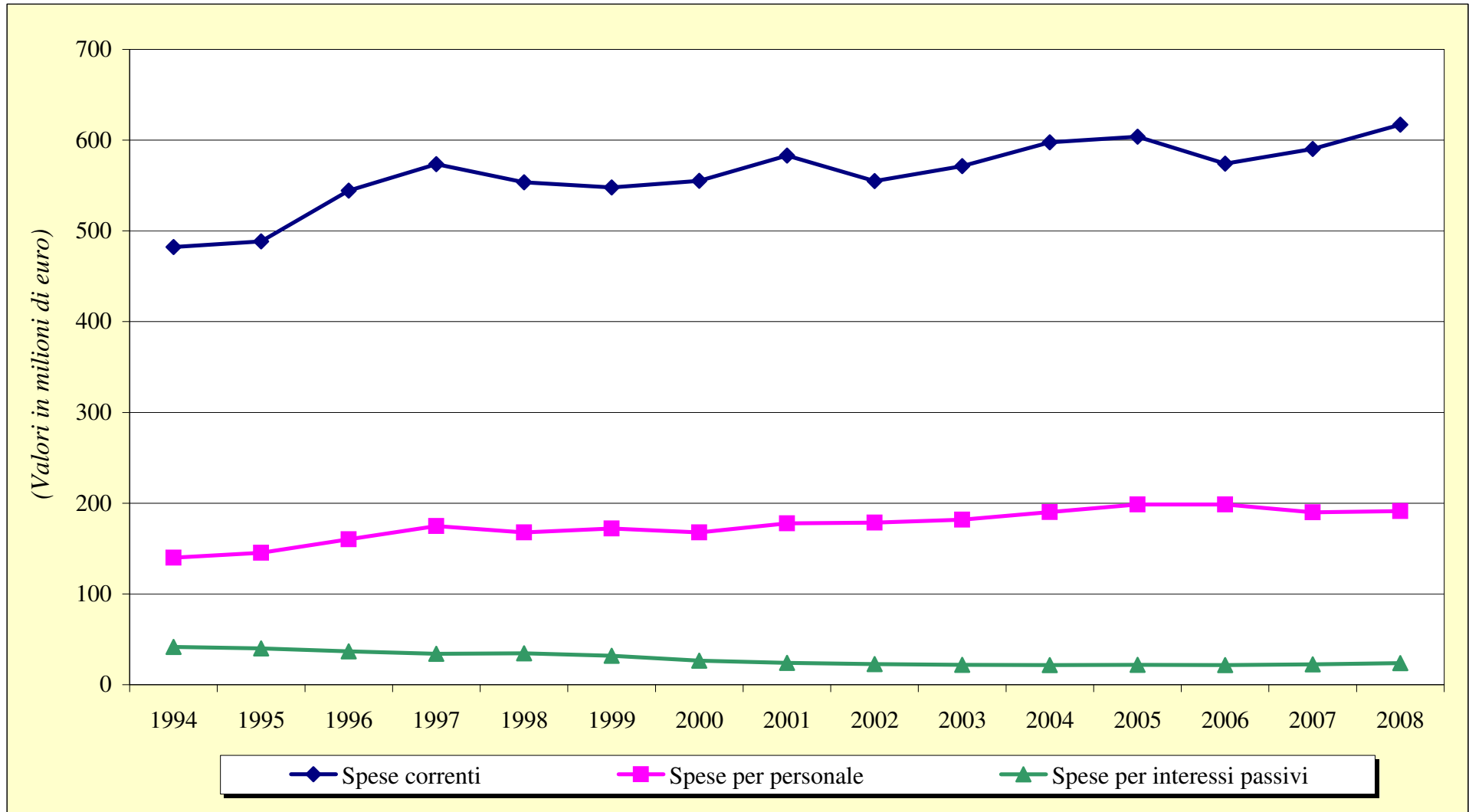

Grafico 9.7

COMPOSIZIONE RATE AMMORTAMENTO MUTUI

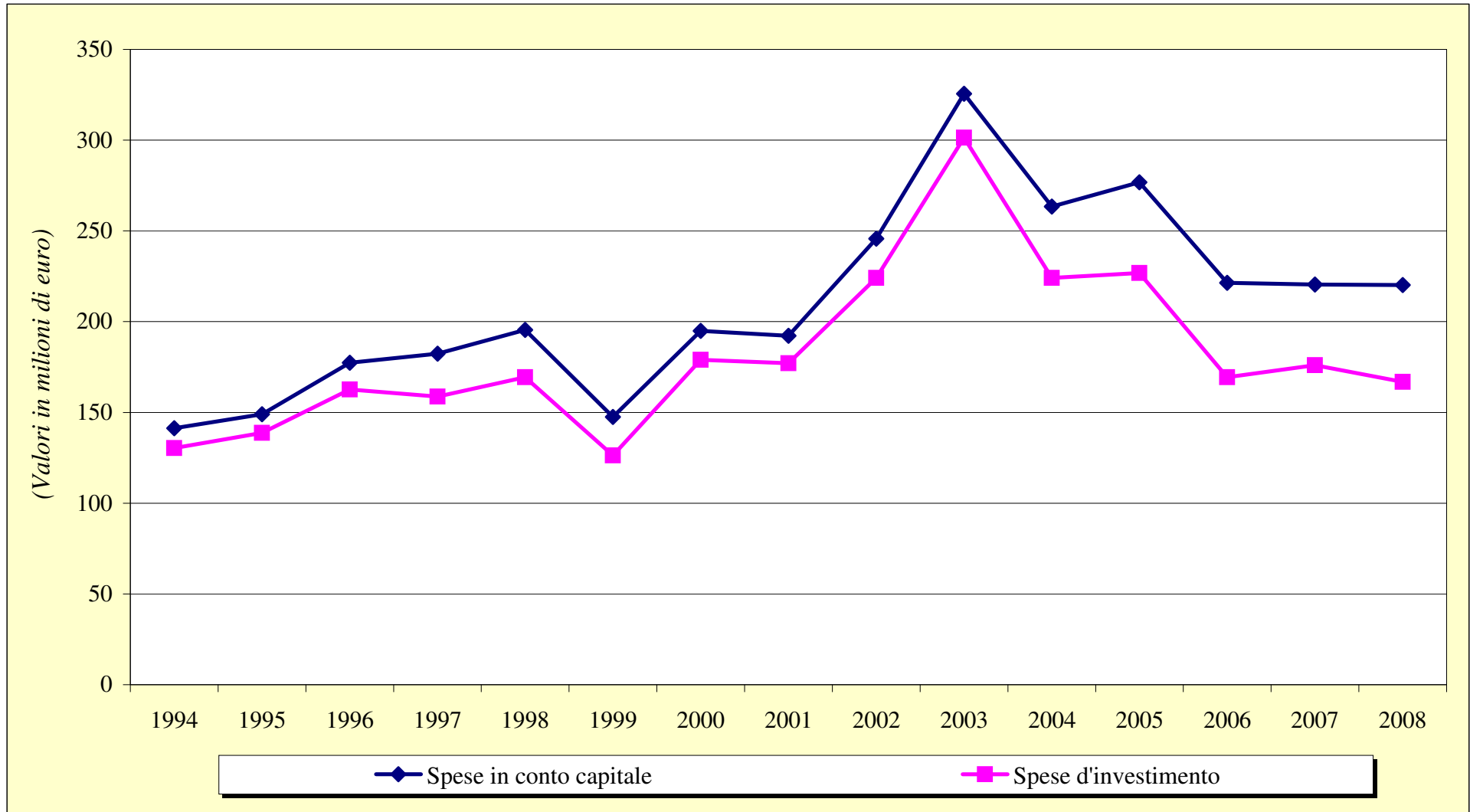

Grafico 9.8

INDICATORI FINANZIARI DI AUTONOMIA

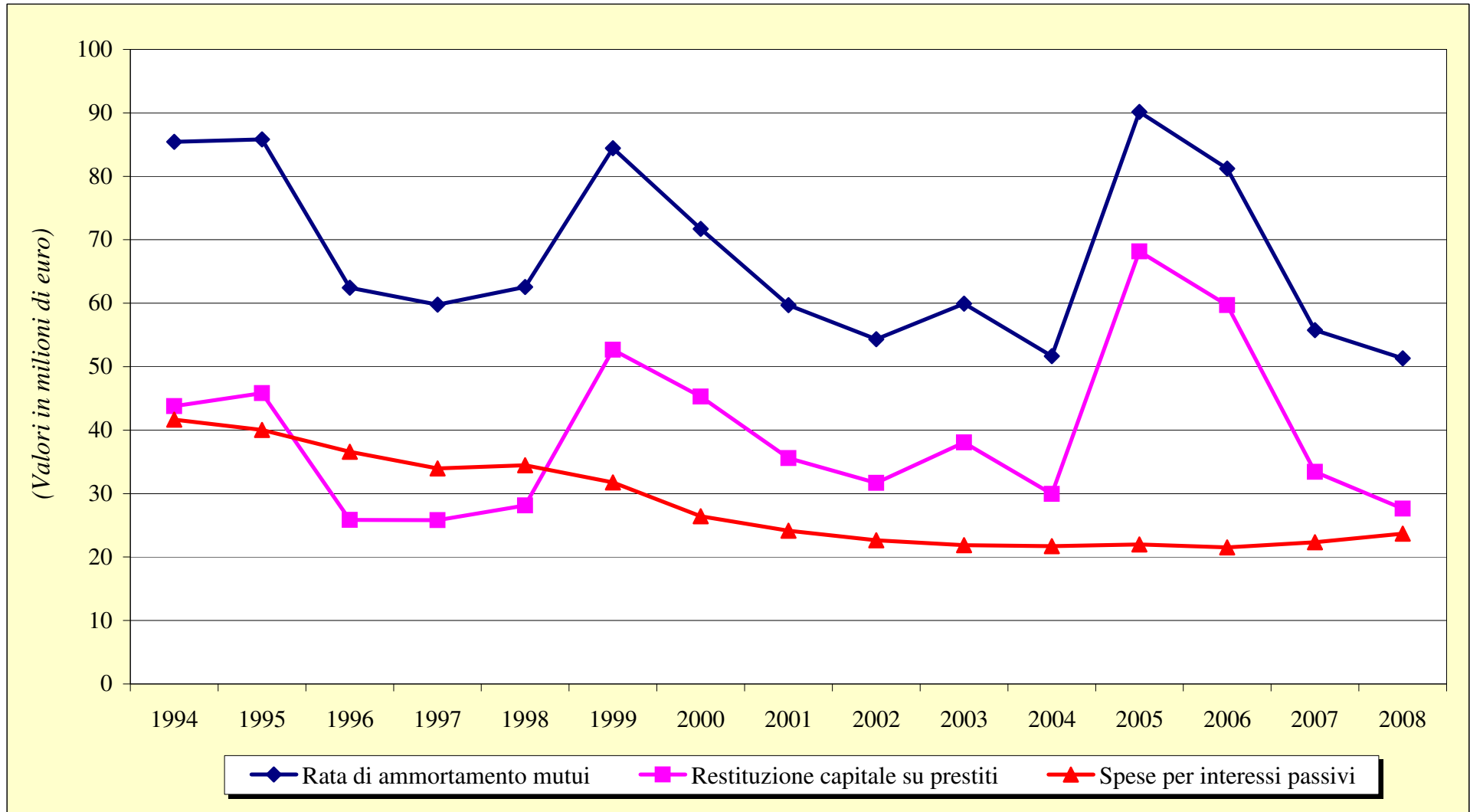

Grafico 9.9

PRESSIONE TRIBUTARIA E INTERVENTO DELLO STATO (EURO PRO CAPITE)

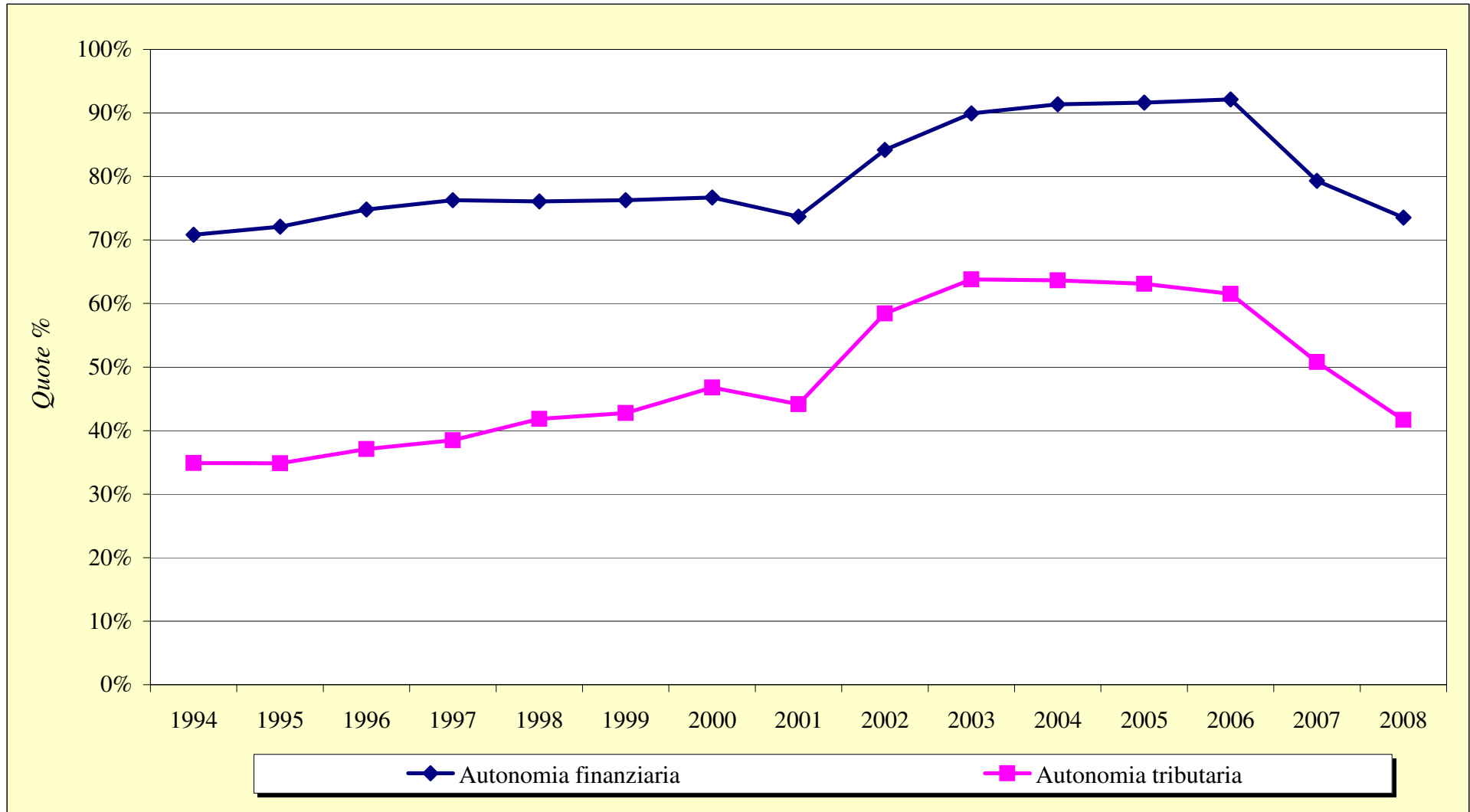

Grafico 9.10

INDICATORI FINANZIARI DI RIGIDITA'

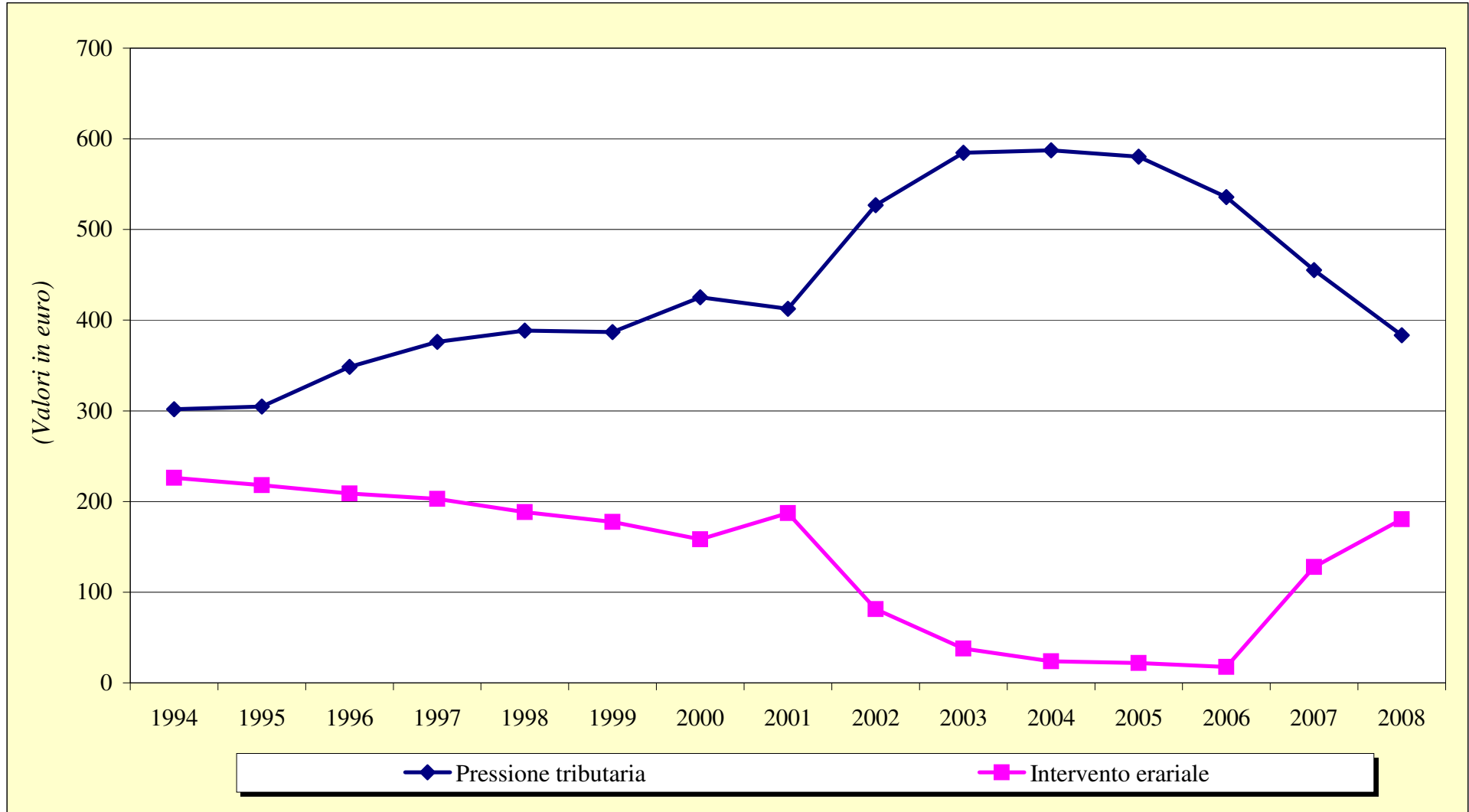

Grafico 9.11

SPESE IN CONTO CAPITALE E D'INVESTIMENTO (EURO PRO CAPITE)

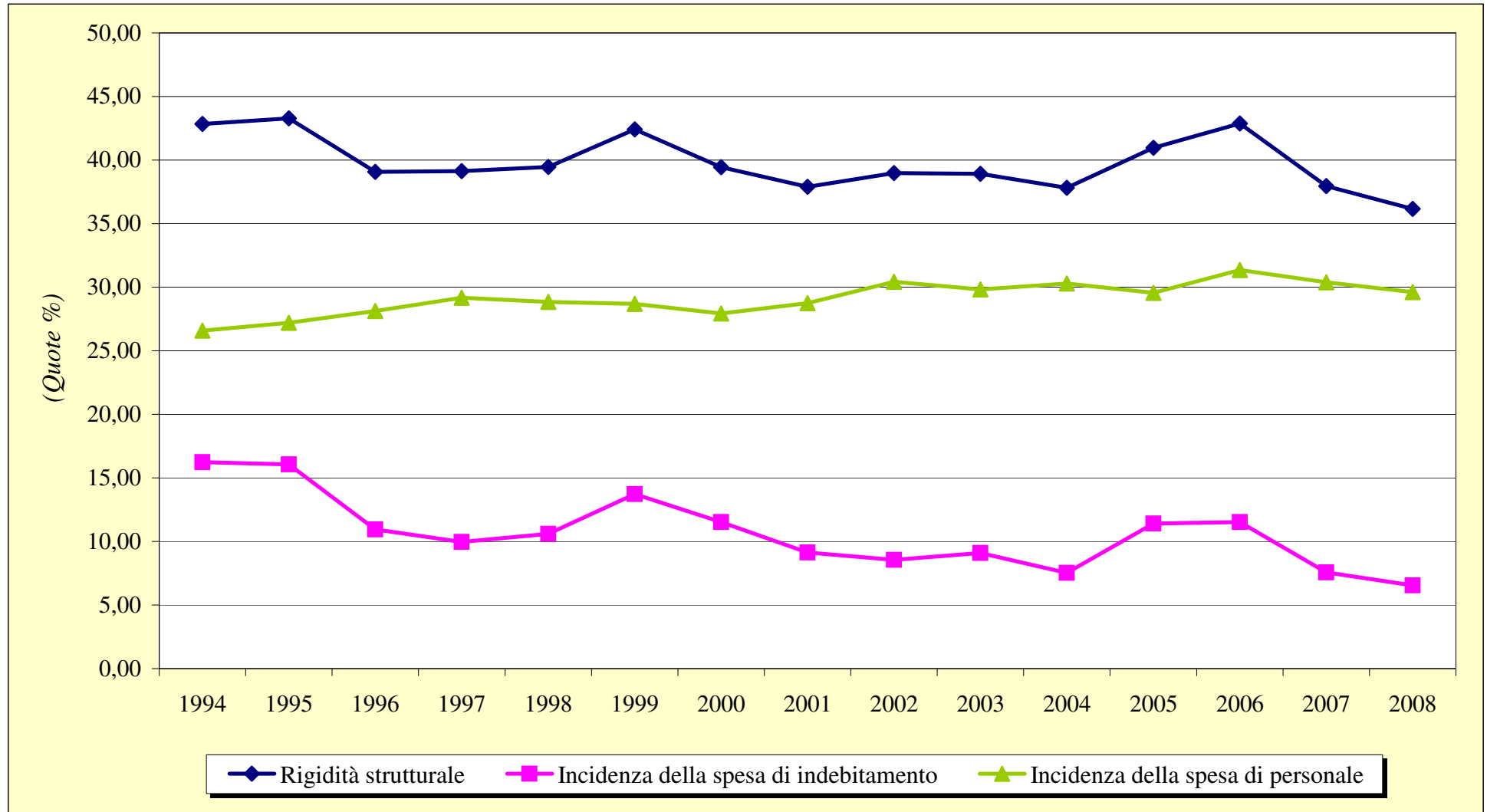

Grafico 9.12

RICORSO AL CREDITO *(INVESTIMENTI FINANZIATI CON PRESTITI)*

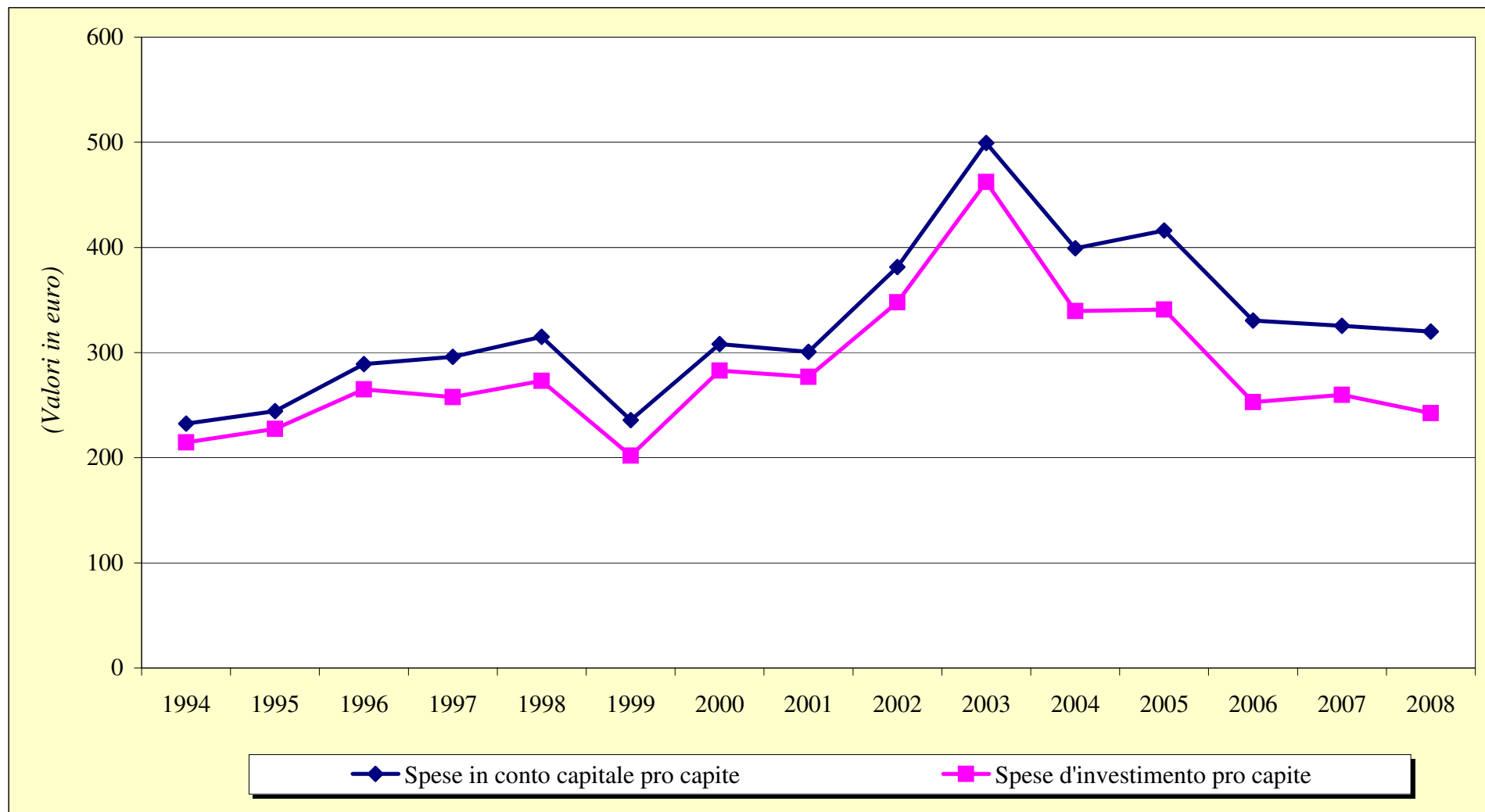

Grafico 9.13

RICORSO ALLA CASSA DEPOSITI E PRESTITI

(QUOTA DI PRESTITI EROGATI DALLA CASSA DDPP SUL TOTALE DEI PRESTITI ASSUNTI DAGLI ENTI LOCALI)

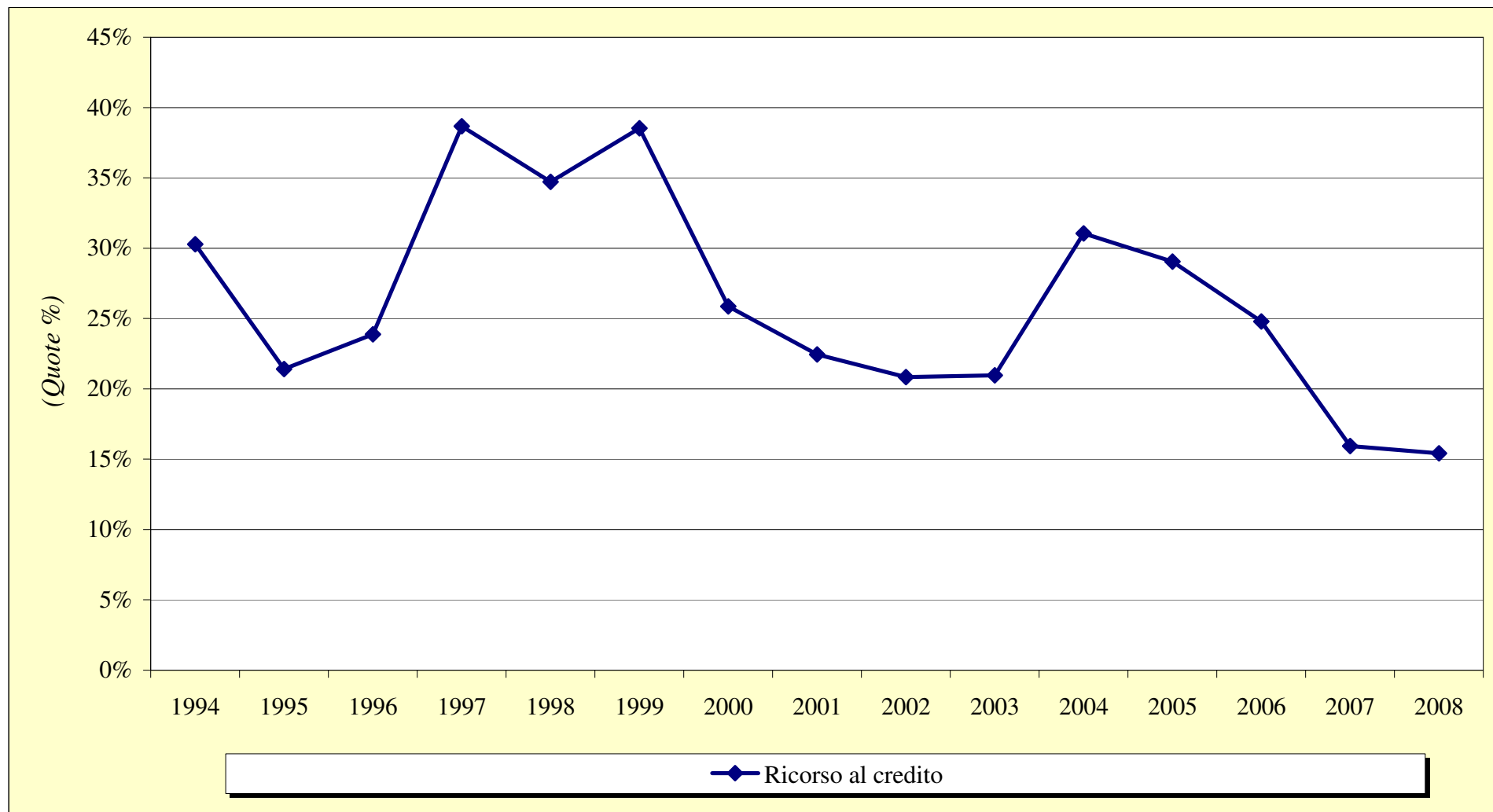
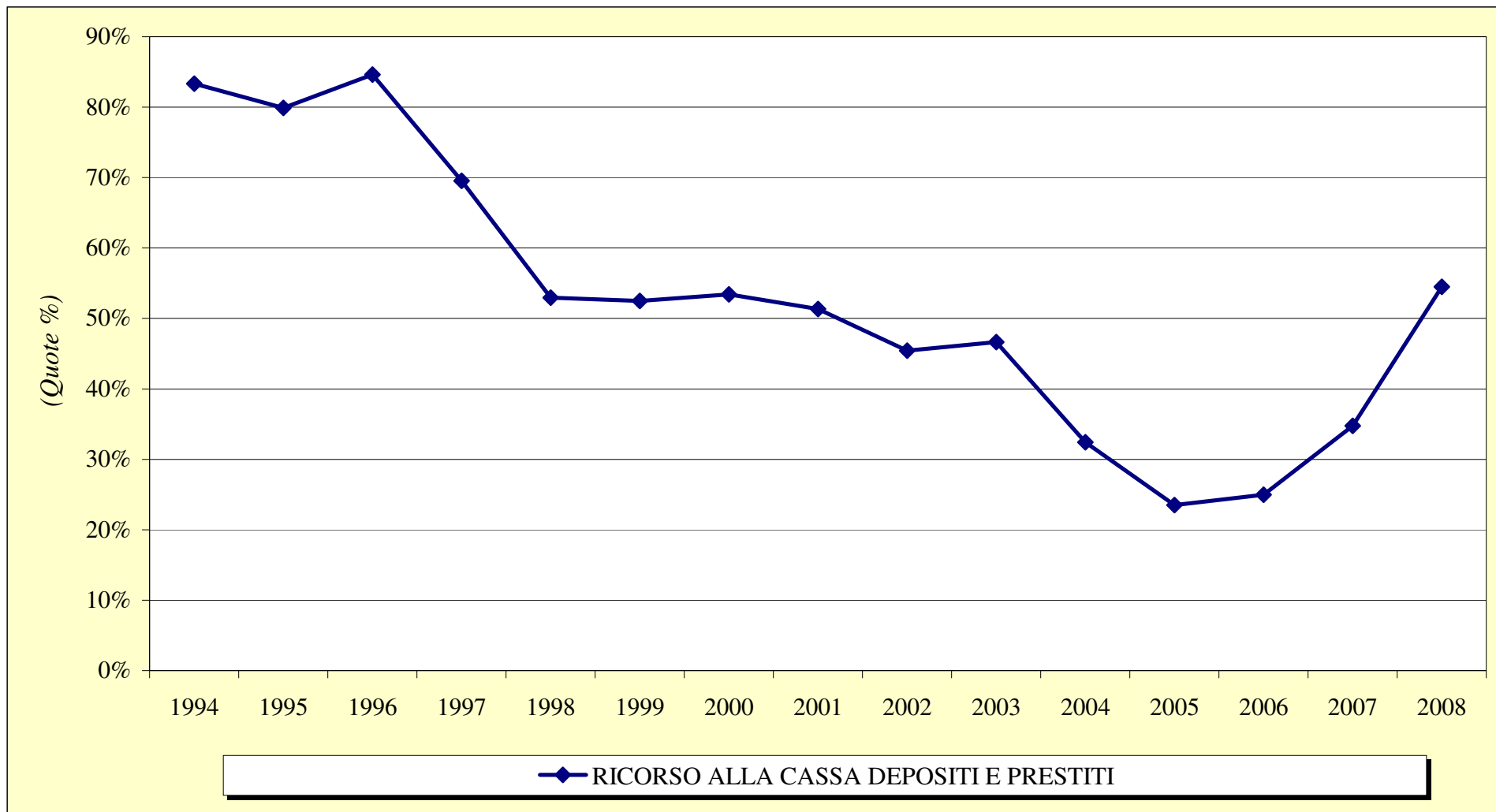

PARTE UNDICESIMA

Appendice

11.1 La struttura del bilancio degli enti locali

PARTE ENTRATA

Titolo I Entrate tributarie

<i>Categoria 1</i>	<i>Imposte</i> I.C.I. I.C.I.A.P. Imposta sulla pubblicità Imposta di registro e catastale Addizionale sul consumo di energia elettrica Addizionale IRPEF Altre imposte
<i>Categoria 2</i>	<i>Tasse</i> Tassa per l'occupazione degli spazi ed aree pubbliche Tassa per lo smaltimento dei rifiuti solidi urbani Addizionale erariale sulla tassa smaltimento rifiuti Tassa di concessione su atti e proventi comunali Altre tasse
<i>Categoria 3</i>	<i>Tributi speciali ed altre entrate tributarie proprie</i> Diritti sulle pubbliche affissioni Tributi speciali e altre entrate tributarie proprie

Titolo II Entrate derivanti da contributi e trasferimenti correnti

<i>Categoria 1</i>	<i>Contributi e trasferimenti correnti dallo Stato</i>
<i>Categoria 2</i>	<i>Contributi e trasferimenti correnti dalla Regione</i>
<i>Categoria 3</i>	<i>Contributi e trasferimenti correnti dalla Regione per funzioni delegate</i>
<i>Categoria 4</i>	<i>Contributi e trasferimenti correnti da parte di organismi comunitari internazionali</i>
<i>Categoria 5</i>	<i>Contributi e trasferimenti correnti da altri enti del settore pubblico</i>

Titolo III Entrate extra-tributarie

<i>Categoria 1</i>	<i>Proventi di servizi pubblici</i>
<i>Categoria 2</i>	<i>Proventi dei beni dell'ente</i>
<i>Categoria 3</i>	<i>Interessi su anticipazioni e crediti</i>
<i>Categoria 4</i>	<i>Utili netti delle aziende speciali e partecipate, dividendi di società</i>
<i>Categoria 5</i>	<i>Proventi diversi (anche proventi COSAP)</i>

Aggregazioni:

Entrate proprie	Somma del Titolo I (tributarie) e Titolo III (extra tributarie)
Entrate correnti	Somma del Titolo I (tributarie), Titolo II (trasferimenti) e Titolo III (extra tributarie)

Titolo IV Entrate derivanti da alienazione, trasferimenti di capitali e da riscossioni crediti

<i>Categoria 1</i>	<i>Alienazione di beni patrimoniali</i> Alienazione di beni mobili e diritti reali su beni mobili Alienazione di beni immobili e diritti reali su beni immobili Alienazione di beni demaniali Alienazione di beni patrimoniali diversi
--------------------	--

<i>Categoria 2</i>	<i>Trasferimenti di capitali dallo Stato</i>
<i>Categoria 3</i>	<i>Trasferimenti di capitali dalla Regione</i>
<i>Categoria 4</i>	<i>Trasferimenti di capitali da altri enti del settore pubblico</i>
<i>Categoria 5</i>	<i>Trasferimenti di capitali da altri soggetti</i>
	<i>Proventi per concessioni edilizie</i>
	<i>Trasferimenti di capitale straordinari da altri soggetti</i>
<i>Categoria 7</i>	<i>Riscossione di crediti</i>

Titolo V Entrate derivanti da accensioni di prestiti

<i>Categoria 1</i>	<i>Anticipazioni di cassa</i>
<i>Categoria 2</i>	<i>Finanziamenti a breve</i>
<i>Categoria 3</i>	<i>Assunzione di mutui e prestiti</i>
<i>Categoria 4</i>	<i>Emissioni di prestiti obbligazionari</i>

Titolo VI Entrate da servizi per conto di terzi

PARTE SPESA

Titolo I Spese correnti

Titolo II Spese in conto capitale

Titolo III Spese per rimborso prestiti

Titolo IV Spese per servizi per conto di terzi

Interventi di parte corrente

<i>1</i>	<i>Personale</i>
<i>2</i>	<i>Acquisto di beni di consumo e/o di materie prime</i>
<i>3</i>	<i>Prestazioni di servizi</i>
<i>4</i>	<i>Utilizzo di beni di terzi</i>
<i>5</i>	<i>Trasferimenti</i>
<i>7</i>	<i>Interessi passivi e oneri finanziari diversi</i>
<i>7</i>	<i>Imposte e tasse</i>
<i>8</i>	<i>Oneri straordinari della gestione corrente</i>
<i>9</i>	<i>Ammortamento di esercizio</i>

Interventi in conto capitale

<i>1</i>	<i>Acquisizione di beni immobili</i>
<i>2</i>	<i>Espropri e servitù onerose</i>
<i>3</i>	<i>Acquisto di beni specifici per realizzazioni in economia</i>
<i>4</i>	<i>Utilizzo di beni di terzi per realizzazioni in economia</i>
<i>5</i>	<i>Acquisizioni di beni mobili, macchine e attrezzature tecnico-scientifiche</i>
<i>7</i>	<i>Incarichi professionali esterni</i>
<i>7</i>	<i>Trasferimenti di capitale</i>
<i>8</i>	<i>Partecipazioni azionarie</i>
<i>9</i>	<i>Conferimenti di capitale</i>
<i>10</i>	<i>Concessioni di crediti e anticipazioni</i>

Interventi per rimborso di prestiti

<i>1</i>	<i>Rimborso per anticipazioni di Cassa</i>
<i>2</i>	<i>Rimborso di finanziamenti a breve termine</i>
<i>3</i>	<i>Rimborso di quota capitale di mutui e prestiti</i>
<i>4</i>	<i>Rimborso di prestiti obbligazionari</i>
<i>5</i>	<i>Rimborso di quota capitale di debiti pluriennali</i>

Tabella 11.2

I comuni della provincia di Modena per classe demografica dimensionale

Dati rendiconto 2008

Fonte: censimento

Codice	Tipo classe	Comune
1	Classe 0 - 1.999	Fiumalbo Montecreto Polinago Riolunato
2	Classe 2.000 - 4.999	Bastiglia Camposanto Fanano Frassinoro Guiglia Lama Mocogno Marano Sul Panaro Montefiorino Montese Palagano Pievepelago Prignano Sulla Secchia San Possidonio Sestola Zocca
3	Classe 5.000 - 9.999	Bomporto Campogalliano Cavezzo Concordia Sulla Secchia Medolla Ravarino San Cesario Sul Panaro San Prospero Savignano Sul Panaro Serramazzone
4	Classe 10.000 - 19.999	Castelnuovo Rangone Castelvetro Di Modena Finale Emilia Fiorano Modenese Maranello Nonantola Novi Di Modena Pavullo Nel Frignano San Felice Sul Panaro Soliera Spilamberto
5	Classe 20.000 - 39.999	Castelfranco Emilia Formigine Mirandola Vignola
6	Classe 40.000 - 99.999	Carpi Sassuolo
7	Classe oltre 99.999	Modena

Tabella 11.3

I comuni della provincia di Modena per area geografica

Codice	Tipo classe	Comune
1	Comunità Montana Modena Est	Guiglia Marano Sul Panaro Montese Zocca
2	Comunità Montana del Frignano	Fanano Fiumalbo Lama Mocogno Montecreto Pavullo Nel Frignano Pievepelago Polinago Riolunato Serramazzoni Sestola
3	Comunità Montana Modena Ovest	Frassinoro Montefiorino Palagano Prignano Sulla Secchia
4	Unione Terre dei Castelli	Castelnuovo Rangone Castelvetro Di Modena Savignano Sul Panaro Spilamberto Vignola
5	Area di Sassuolo	Fiorano Modenese Formigine Maranello Sassuolo
6	Area di Castelfranco	Castelfranco Emilia Nonantola San Cesario Sul Panaro
7	Modena capoluogo	Modena
8	Unione del Sorbara	Bastiglia Bomporto Ravarino
9	Unione delle Terre d'Argine	Campogalliano Carpi Novi Di Modena Soliera
10	Unione Modena Nord	Camposanto Cavezzo Concordia Sulla Secchia Finale Emilia Medolla Mirandola San Felice Sul Panaro San Possidonio San Prospero