



Provincia di Modena



# OSSERVATORIO SULLA FINANZA LOCALE IN PROVINCIA DI MODENA

ANNO 2006

Un'analisi sui certificati del conto consuntivo e sui rendiconti della gestione dei comuni



**Amministrazione Provinciale di Modena  
Area Finanziaria**

**OSSERVATORIO SULLA FINANZA LOCALE  
IN PROVINCIA DI MODENA**

**ANNO 2006**

**Un'analisi  
sui certificati del conto consuntivo  
e sui rendiconti della gestione  
dei comuni**

A cura di

Onelio Pignatti  
Angela Riva  
Franca D'Iorio  
Roberto Gregori

Modena, 16 giugno 2008

In copertina,  
Evaristo Cappelli, *Ritratto della madre*  
Modena, Museo Civico

# INDICE

## Sezione I Il conto consuntivo dell'anno 2006

### 1 I dati strutturali dei comuni

Tabella 1.1	Dati strutturali dei comuni	10
Tabella 1.2	Dipendenti totali dei comuni dal 2000 al 2006 (valori assoluti)	11
Tabella 1.3	Personale per qualifica professionale, dipendenti al 31 dicembre 2006 (valori assoluti)	12
Tabella 1.4	Personale per qualifica professionale, dipendenti al 31 dicembre 2006 (quote % sul totale)	13

### 2 Le entrate nel 2006

Tabella 2.1	Entrate totali per titoli, accertamenti nel 2006 (migliaia di euro)	16
Tabella 2.2	Entrate totali per titoli (quote %)	17
Tabella 2.3	Entrate correnti: entrate proprie tributarie ed extratributarie e da trasferimenti accertamenti nel 2006 (migliaia di euro)	18
Tabella 2.4	Entrate correnti: entrate proprie tributarie ed extratributarie e da trasferimenti (quote %)	19
Tabella 2.5	Entrate tributarie al netto della Compartecipazione IRPEF e Trasferimenti dallo Stato più Compartecipazione IRPEF (migliaia di euro)	20
Tabella 2.6	Entrate tributarie al netto della Compartecipazione IRPEF e Trasferimenti dallo Stato più Compartecipazione IRPEF (quote %)	21
Tabella 2.7	Entrate tributarie: titolo I per categorie accertamenti nel 2006 (migliaia di euro)	22
Tabella 2.8	Entrate tributarie: titolo I per categorie (quote %)	23
Tabella 2.9	Imposte: Titolo I - Categoria 1 per risorsa accertamenti nel 2006 (migliaia di euro)	24
Tabella 2.10	Imposte: Titolo I - Categoria 1 per risorsa (quote %)	25
Tabella 2.11	Imposte: Titolo I - Categoria 2 per risorsa accertamenti nel 2006 (migliaia di euro)	26
Tabella 2.12	Imposte: Titolo I - Categoria 2 per risorsa (quote %)	27
Tabella 2.13	Imposte: Titolo I - Categoria 3 per risorsa accertamenti nel 2006 (migliaia di euro)	28
Tabella 2.14	Imposte: Titolo I - Categoria 3 per risorsa (quote %)	29
Tabella 2.15	Entrate derivanti da contributi e trasferimenti correnti: Titolo II categorie accertamenti nel 2006 (migliaia di euro)	30
Tabella 2.16	Entrate derivanti da contributi e trasferimenti correnti: Titolo II categorie (quote %)	31
Tabella 2.17	Entrate extratributarie: Titolo III per categoria accertamenti nel 2006 (migliaia di euro)	32
Tabella 2.18	Entrate extratributarie: Titolo III per categoria (quote %)	33
Tabella 2.19	Entrate derivanti da alienazione, trasferimenti di capitali e riscossione di crediti: Titolo IV accertamenti nel 2006 (migliaia di euro)	34
Tabella 2.20	Entrate derivanti da alienazione, trasferimenti di capitali e riscossione di crediti: Titolo IV (quote %)	35
Tabella 2.21	Entrate derivanti da accensione di prestiti: Titolo V categorie accertamenti nel 2006 (migliaia di euro)	36
Tabella 2.22	Entrate derivanti da accensione di prestiti: Titolo V categorie (quote %)	37

### 3 Le spese del 2006

Tabella 3.1	Spese totali per titoli (migliaia di euro)	40
Tabella 3.2	Spese totali per titoli (quote %)	41
Tabella 3.3	Spese correnti per interventi: Titoli I per interventi (migliaia di euro)	42
Tabella 3.4	Spese correnti per interventi: Titoli I per interventi (quote %)	44
Tabella 3.5	Spese correnti per funzioni: Titolo I per funzioni (migliaia di euro)	46
Tabella 3.6	Spese correnti per funzioni: Titolo I per funzioni (quote %)	48
Tabella 3.7	Spese in conto capitale per interventi: Titolo II per interventi (migliaia di euro)	50
Tabella 3.8	Spese in conto capitale per interventi: Titolo II per interventi (quote %)	52
Tabella 3.9	Spese in conto capitale per funzioni: Titolo II per funzioni (migliaia di euro)	54
Tabella 3.10	Spese in conto capitale per funzioni: Titolo II per funzioni (quote %)	56
Tabella 3.11	Spese per rimborso di prestiti per interventi: Titolo III per interventi (migliaia di euro)	58
Tabella 3.12	Spese per rimborso di prestiti per interventi: Titolo III per interventi (quote %)	59
Tabella 3.13	Ricorso a prestiti per ente erogatore (migliaia di euro)	60
Tabella 3.14	Ricorso a prestiti per ente erogatore (quote %)	62

<b>4</b>	<b>I risultati di sintesi della gestione nel 2006</b>	
Tabella 4.1	Risultato della gestione (migliaia di euro)	67
Tabella 4.2	Articolazione dell'avanzo di amministrazione (migliaia di euro)	68
Tabella 4.3	Articolazione dell'avanzo di amministrazione (quote %)	69
Tabella 4.4	Saldo di parte corrente: entrate correnti - spese correnti e per rimborso prestiti (migliaia di euro)	70
Tabella 4.5	Risultati del conto economico (migliaia di euro)	71
Tabella 4.6	Risultato del conto del patrimonio: consistenza iniziale al 1/1/2006 (migliaia di euro)	72
Tabella 4.7	Risultato del conto del patrimonio: consistenza finale al 31/12/2006 (migliaia di euro)	74

## **Sezione II    Gli indicatori finanziari**

<b>5</b>	<b>Gli indicatori finanziari dal 1997 al 2006</b>	
Tabella 5.1	Avanzo per abitante: Avanzo disponibile (fondi non vincolati) pro capite in euro	78
Tabella 5.2	Disponibilità di risorse: entrate correnti pro capite (in euro)	79
Tabella 5.3	Autonomia finanziaria: entrate proprie (Titolo I e III) / Entrate correnti (quote %)	80
Tabella 5.4	Autonomia tributaria: entrate tributarie / entrate correnti (quote %)	81
Tabella 5.5	Autonomia tributaria "netta": entrate tributarie al netto della compartecipazione IRPEF / entrate correnti (quote %)	82
Tabella 5.6	Pressione tributaria: entrate tributarie pro capite dal 1997 al 2006 (in euro)	83
Tabella 5.7	Incidenza trasferimenti statali: trasferimenti correnti dello Stato / entrate correnti (quote %)	84
Tabella 5.8	Intervento erariale: trasferimenti correnti dello Stato pro capite (in euro)	85
Tabella 5.9	Incidenza entrate extratributarie: entrate extratributarie / entrate correnti (quote %)	86
Tabella 5.10	Rigidità strutturale: spesa per il personale e per rate mutui / entrate correnti (quote %)	87
Tabella 5.11	Incidenza spesa del personale: spesa per il personale / entrate correnti (quote %)	88
Tabella 5.12	Peso del personale: popolazione / dipendenti dal 2000 al 2006 (quote %)	89
Tabella 5.13	Entrate per addetto: entrate correnti per dipendente dal 2000 al 2006 (in euro)	90
Tabella 5.14	Spesa media per dipendente: spesa per il personale / numero dei dipendenti dal 2000 al 2006 (in euro)	91
Tabella 5.15	Incidenza indebitamento: spesa per interessi e per quota capitale / entrate correnti (quote %)	92
Tabella 5.16	Incidenza interessi: spesa per interessi / entrate correnti (quote %)	93
Tabella 5.17	Spesa di investimento per abitante: spese in conto capitale esclusi i trasferimenti e le concessioni di crediti / abitanti pro capite (in euro)	94
Tabella 5.18	Ricorso al credito per investimenti: entrate da accensioni di prestiti / spese per investimenti (quote %)	95
Tabella 5.19	Ricorso alla Cassa Depositi e Prestiti: mutui con la Cassa Depositi e Prestiti / totale dei prestiti (quote %)	96
Tabella 5.20	Tasso di indebitamento: consistenza finale debito / entrate correnti dal 1997 al 2006 (quote %)	97
Tabella 5.21	Tasso medio di interesse: interessi / consistenza iniziale del debito dal 1998 al 2006 (quote %)	98

## **Sezione III    Le serie storiche 1997 - 2006**

<b>6</b>	<b>Gli aggregati finanziari 1997 - 2006</b>	
Tabella 6.1	Totale delle entrate: somma Titoli I - VI (migliaia di euro)	100
Tabella 6.2	Entrate tributarie: Titolo I (migliaia di euro)	101
Tabella 6.3	Entrate tributarie nette: Titolo I meno compartecipazione Irpef (migliaia di euro)	102
Tabella 6.4	Entrate da trasferimenti correnti: Titolo II	103
Tabella 6.5	Entrate da trasferimenti correnti dallo Stato (Titolo II - Cat. 1) più Compartecipazione IRPEF (Titolo I - Cat. 1 - Codice 2027)	104
Tabella 6.6	Entrate da trasferimenti correnti dello Stato: Titolo II - Totale Categoria 1 (migliaia di euro)	105
Tabella 6.7	Entrate extratributarie: Titolo III (migliaia di euro)	106
Tabella 6.8	Entrate correnti: Titolo I - II - III (migliaia di euro)	107
Tabella 6.9	Entrate derivanti da alienazione, ammortamento, trasferimenti di capitali e riscossione crediti: Titolo IV (migliaia di euro)	108
Tabella 6.10	Entrate derivanti da accensioni di prestiti: Titolo V (migliaia di euro)	109

Tabella 6.11	Entrate per conto di terzi: Titolo VI (migliaia di euro)	110
Tabella 6.12	Totale delle spese: somma Titoli I - IV (migliaia di euro)	111
Tabella 6.13	Spese correnti: Titolo I (migliaia di euro)	112
Tabella 6.14	Spese in conto capitale: Titolo II (migliaia di euro)	113
Tabella 6.15	Spese per investimenti: Titolo II - spese in conto capitale esclusi i trasferimenti e le concessioni di crediti (migliaia di euro)	114
Tabella 6.16	Spese per rimborso di prestiti: Titolo III (migliaia di euro)	115
Tabella 6.17	Spese per conto di terzi: Titolo IV (migliaia di euro)	116
Tabella 6.18	Saldo di parte corrente (migliaia di euro)	117
Tabella 6.19	Fondo di cassa al 31 dicembre (migliaia di euro)	118
Tabella 6.20	Residui attivi al 31 dicembre (migliaia di euro)	119
Tabella 6.21	Residui passivi al 31 dicembre (migliaia di euro)	120
Tabella 6.22	Risultato della gestione: avanzo totale dell'amministrazione (migliaia di euro)	121
Tabella 6.23	Risultato della gestione: avanzo disponibile (fondi non vincolati) (migliaia di euro)	122

## **7 I tributi dei comuni**

Tabella 7.1	Imposte: Titolo I - Totale Categoria 1 (migliaia di euro)	124
Tabella 7.2	Imposta comunale sugli immobili: Titolo I - Categoria 1 - Codice 2010 (migliaia di euro)	125
Tabella 7.3	Imposta comunale sugli immobili: aliquota abitazione principale	126
Tabella 7.4	Imposta comunale sugli immobili: aliquota ordinaria	127
Tabella 7.5	ICIAP: Titolo I - Categoria 1 - Codice 2015 (migliaia di euro)	128
Tabella 7.6	Imposta comunale sulla pubblicità: Titolo I - Categoria 1 - Codice 2020 (migliaia di euro)	129
Tabella 7.7	Addizionale sul consumo di energia elettrica: Titolo I - Categoria 1 - Codice 2025 (migliaia di euro)	130
Tabella 7.8	Addizionale IRPEF: Titolo I - Categoria 1 - Codice 2026 (migliaia di euro)	131
Tabella 7.9	Addizionale IRPEF: aliquota	132
Tabella 7.10	Compartecipazione IRPEF: Titolo I - Categoria 1 - Codice 2027 (migliaia di euro)	133
Tabella 7.11	Altre imposte (compresa INVIM fino al 1997) Titolo I - Categoria 1 - Codice 2030 (migliaia di euro)	134
Tabella 7.12	Tasse: Titolo I - Totale Categoria 2 (migliaia di euro)	135
Tabella 7.13	Tassa Occupazione degli Spazi ed Aree Pubbliche (TOSAP): Titolo I - Categoria 2 - Codice 2040 (migliaia di euro)	136
Tabella 7.14	TARSU: Titolo I - Categoria 2 - Codice 2045 (migliaia di euro)	137
Tabella 7.15	Tributi speciali: Titolo I - Totale Categoria 3 (migliaia di euro)	138
Tabella 7.16	Diritti sulle pubbliche affissioni: Titolo I - Categoria 3 - Codice 2070 (migliaia di euro)	139
Tabella 7.17	Altri tributi speciali (compresa la compartecipazione all'IRAP): Titolo I - Categoria 3 (migliaia di euro)	140

## **8 Indicatori finanziari per classe dimensionale dei comuni ed aree territoriali**

Tabella 8.1	Popolazione	142
Tabella 8.2	Entrate correnti (migliaia di euro)	143
Tabella 8.3	Entrate correnti (variazione %)	144
Tabella 8.4	Entrate correnti per abitante (euro)	145
Tabella 8.5	Entrate proprie (migliaia di euro)	146
Tabella 8.6	Autonomia finanziaria (quota %)	147
Tabella 8.7	Entrate tributarie (migliaia di euro)	148
Tabella 8.8	Entrate tributarie (variazione %)	149
Tabella 8.9	Autonomia tributaria (quota %)	150
Tabella 8.10	Pressione tributaria (euro)	151
Tabella 8.11	Spesa per rata mutui (migliaia di euro)	152
Tabella 8.12	Spesa per il personale (migliaia di euro)	153
Tabella 8.13	Rigidità della spesa (quota %)	154
Tabella 8.14	Incidenza spesa di personale	155
Tabella 8.15	Spese per investimenti (migliaia di euro)	156
Tabella 8.16	Spese d'investimento per abitante (euro)	157
Tabella 8.17	Avanzo disponibile (migliaia di euro)	158
Tabella 8.18	Avanzo disponibile per abitante (euro)	159

Tabella 8.19	Tasso di indebitamento (quota %)	160
Tabella 8.20	Tasso medio di interesse (quota %)	161
<b>9</b>	<b>Grafici</b>	
Grafico 9.1	Composizione delle entrate totali	164
Grafico 9.2	Composizione delle entrate correnti	165
Grafico 9.3	Composizione entrate in conto capitale	166
Grafico 9.4	Composizione delle spese	167
Grafico 9.5	Composizione spese correnti	168
Grafico 9.6	Composizione spese in conto capitale	169
Grafico 9.7	Composizione rate di ammortamento mutui	170
Grafico 9.8	Indicatori finanziari di autonomia	171
Grafico 9.9	Pressione tributaria e intervento dello stato	172
Grafico 9.10	Indicatori finanziari di rigidità	173
Grafico 9.11	Spese in conto capitale e di investimento	174
Grafico 9.12	Ricorso al credito	175
Grafico 9.13	Ricorso alla Cassa Depositi e prestiti	176
<b>10</b>	<b>Mappe</b>	
Mappa 10.1	Disponibilità di risorse	178
Mappa 10.2	Autonomia finanziaria	179
Mappa 10.3	Trasferimenti	180
Mappa 10.4	Prelievo fiscale	181
Mappa 10.5	Rigidità del bilancio	182
Mappa 10.6	Spesa per il personale	183
Mappa 10.7	Spesa di investimento per abitante	184
Mappa 10.8	Ricorso al credito	185
Mappa 10.9	Indice di indebitamento	186
Mappa 10.10	Equilibrio economico	187
Mappa 10.11	Quota di avanzo	188
Mappa 10.12	Efficienza finanziaria	189
Mappa 10.13	Rapporto entrate proprie Trasferimenti	190
Mappa 10.14	Dipendenza finanziaria	191
Mappa 10.15	Autonomia extratributaria	192
Mappa 10.16	Prelievo extratributario	193
Mappa 10.17	Autonomia tributaria	194
<b>11</b>	<b>Appendice</b>	
Tabella 11.1	La struttura del bilancio degli enti locali	196
Tabella 11.2	I comuni della provincia di Modena per classe demografica dimensionale	198
Tabella 11.3	I comuni della provincia di Modena per area geografica	199



**SEZIONE I**  
**I CONSUNTIVI DEL 2006**

**PARTE PRIMA**

**I dati strutturali dei comuni**

**Tabella 1.1**

Dati strutturali dei comuni

Valori assoluti

Fonti: Certificato del conto consuntivo e Istat

Comuni	Popolazione al cens. 91	Popolazione al cens. 2001	Popolazione al 31/12/2006	Superficie Km <sup>q</sup>	densità abitativa	Abitazioni al cens. 2001	Unità locali al cens. 2001
Bastiglia	2.276	3.359	3.763	10,52	358	1.341	354
Bomporto	5.801	7.583	8.857	39,11	226	3.041	761
Campogalliano	6.784	7.762	8.104	35,29	230	3.140	852
Camposanto	2.917	3.051	3.101	22,69	137	1.314	262
Carpi	60.715	61.476	65.125	131,56	495	26.265	7.082
Castelfranco E.	21.247	25.096	28.570	102,47	279	11.148	2.099
Castelnuovo R.	9.683	12.096	13.261	22,61	587	5.328	1.111
Castelvetro	8.081	9.589	10.574	49,72	213	3.872	763
Cavezzo	6.351	6.722	7.114	26,83	265	2.761	692
Concordia	8.242	8.337	8.854	41,19	215	3.317	777
Fanano	2.932	2.910	3.009	89,92	33	3.510	347
Finale E.	15.057	15.141	15.422	104,72	147	6.678	1.299
Fiorano	15.644	16.137	16.551	26,39	627	6.171	1.613
Fiumalbo	1.554	1.370	1.308	39,32	33	2.666	174
Formigine	26.667	30.073	31.837	46,98	678	11.993	2.564
Frassinoro	2.476	2.154	2.091	95,93	22	2.304	197
Guiglia	2.958	3.739	4.095	49,00	84	2.291	291
Lama Mocogno	3.039	3.032	3.000	63,80	47	3.381	306
Maranello	14.574	15.912	16.501	32,74	504	6.142	1.323
Marano	3.272	3.750	4.105	45,17	91	1.754	346
Medolla	5.481	5.573	6.021	26,81	225	2.405	518
Mirandola	21.588	22.068	23.281	137,13	170	9.655	2.093
Modena	176.990	175.502	180.080	183,63	981	83.470	18.632
Montecreto	1.042	929	939	31,14	30	1.792	110
Montefiorino	2.332	2.317	2.288	45,35	50	1.955	204
Montese	3.167	3.181	3.340	80,80	41	4.063	342
Nonantola	10.998	12.530	14.104	55,40	255	5.152	946
Novi	10.086	10.427	11.120	51,82	215	4.240	954
Palagano	2.381	2.466	2.416	60,43	40	2.164	217
Pavullo	13.379	15.119	16.443	144,11	114	8.225	1.434
Pievepelago	2.152	2.120	2.225	76,44	29	2.711	266
Polinago	1.889	1.867	1.817	53,84	34	1.728	162
Prignano	3.109	3.551	3.647	80,51	45	1.787	255
Ravarino	4.381	5.316	6.090	28,53	213	2.249	417
Riolunato	837	737	733	45,17	16	1.169	66
San Cesario	5.188	5.302	5.696	27,37	208	2.164	455
San Felice	9.426	10.055	10.619	51,50	206	4.228	781
San Possidonio	3.339	3.500	3.811	17,04	224	1.508	310
San Prospero	4.013	4.448	5.265	34,44	153	1.693	380
Sassuolo	40.275	39.852	41.400	38,69	1.070	16.320	4.488
Savignano	7.762	8.325	9.016	25,38	355	3.480	752
Serramazzoni	5.428	6.883	7.818	93,32	84	4.716	577
Sestola	2.756	2.670	2.640	52,43	50	4.029	375
Soliera	11.395	13.222	14.586	51,08	286	5.377	1.261
Spilamberto	10.665	10.973	11.553	29,52	391	4.551	951
Vignola	20.138	21.178	23.075	22,90	1.008	9.242	2.186
Zocca	4.213	4.593	4.833	69,11	70	4.318	450
<b>TOTALE</b>	<b>604.680</b>	<b>633.993</b>	<b>670.098</b>	<b>2.689,85</b>	<b>249</b>	<b>302.808</b>	<b>62.795</b>

**Tabella 1.2**

Dipendenti totali a tempo indeterminato dei comuni

Dal 2000 al 2006 (valori assoluti)

Fonte: certificato del conto annuale del personale tabella T1

Comuni	2000	2001	2002	2003	2004	2005	2006	Variazione 2006/2005	Variaz. %
Bastiglia	23	22	22	21	23	20	21	1	5,0
Bomporto	44	38	39	36	35	36	33	-3	-8,3
Campogalliano	96	81	87	85	84	83	82	-1	-1,2
Camposanto	26	25	25	27	26	27	24	-3	-11,1
Carpi	639	619	618	605	589	592	584	-8	-1,4
Castelfranco E.	234	201	184	177	182	171	174	3	1,8
Castelnuovo R.	88	76	75	45	46	47	45	-2	-4,3
Castelvetro	71	62	60	43	44	42	39	-3	-7,1
Cavezzo	75	72	70	71	70	70	64	-6	-8,6
Concordia	97	83	83	79	79	80	76	-4	-5,0
Fanano	40	32	30	30	31	28	28	0	0,0
Finale E.	160	145	143	142	137	136	136	0	0,0
Fiorano	144	138	130	127	128	129	121	-8	-6,2
Fiumalbo	14	14	11	11	12	11	12	1	9,1
Formigine	199	198	203	194	191	193	187	-6	-3,1
Frassinoro	20	18	19	19	19	17	16	-1	-5,9
Guiglia	37	36	36	33	33	33	33	0	0,0
Lama Mocogno	36	31	31	32	32	31	31	0	0,0
Maranello	135	138	137	130	131	128	125	-3	-2,3
Marano	31	20	23	24	23	23	20	-3	-13,0
Medolla	55	56	47	49	48	48	46	-2	-4,2
Mirandola	203	176	176	171	172	166	156	-10	-6,0
Modena	2.292	2.006	1.974	1.965	1.945	1.880	1.834	-46	-2,4
Montecreto	12	10	9	10	9	9	9	0	0,0
Montefiorino	23	21	21	21	21	21	21	0	0,0
Montese	60	54	55	56	57	56	53	-3	-5,4
Nonantola	105	92	90	90	90	89	86	-3	-3,4
Novi	81	66	68	68	65	61	59	-2	-3,3
Palagano	21	19	19	19	17	19	20	1	5,3
Pavullo	113	103	105	106	105	104	101	-3	-2,9
Pievepelago	26	23	21	21	21	22	21	-1	-4,5
Polinago	10	12	13	12	11	11	11	0	0,0
Prignano	28	27	28	28	28	27	26	-1	-3,7
Ravarino	54	46	43	41	37	37	33	-4	-10,8
Riolunato	21	15	16	15	14	13	13	0	0,0
San Cesario	54	46	48	47	47	45	44	-1	-2,2
San Felice	74	64	62	64	66	68	68	0	0,0
San Possidonio	28	25	25	26	26	27	25	-2	-7,4
San Prospero	42	36	35	36	38	37	35	-2	-5,4
Sassuolo	330	319	302	294	304	299	288	-11	-3,7
Savignano	57	45	46	35	37	38	35	-3	-7,9
Serramazzoni	52	48	46	47	48	49	49	0	0,0
Sestola	46	46	34	34	32	30	28	-2	-6,7
Soliera	106	99	96	96	100	99	99	0	0,0
Spilamberto	69	63	68	51	49	48	47	-1	-2,1
Vignola	177	134	133	87	92	99	99	0	0,0
Zocca	36	32	34	33	34	32	32	0	0,0
<b>TOTALE</b>	<b>6.384</b>	<b>5.732</b>	<b>5.640</b>	<b>5.453</b>	<b>5.428</b>	<b>5.331</b>	<b>5.189</b>	<b>-142</b>	<b>-2,7</b>

**Tabella 1.3**

Personale a tempo indeterminato per qualifica professionale

Dipendenti al 31 dicembre 2006, valori assoluti

Fonte: certificato del conto annuale del personale tabella T1

Comuni	Segretario	Dirett. gener.	Dirigenti (*)	Posiz. D3	Posiz. D1	Posiz. C	Posiz. B3	Posiz. B1	Posiz. A	Tempo det. anno uomo	Totale
Bastiglia	1	0	0	2	0	6	6	1	4	1	<b>21</b>
Bomporto	1	0	1	0	2	15	9	4	1	0	<b>33</b>
Campogalliano	0	0	1	7	7	32	27	7	1	0	<b>82</b>
Camposanto	0	0	0	4	6	0	11	2	0	1	<b>24</b>
Carpi	1	1	17	93	48	210	146	66	2	0	<b>584</b>
Castelfranco E.	1	0	6	17	18	62	45	18	7	0	<b>174</b>
Castelnuovo R.	0	0	2	4	7	14	15	0	2	1	<b>45</b>
Castelvetro	1	0	0	3	4	8	22	0	1	0	<b>39</b>
Cavezzo	0	0	2	3	4	22	25	3	5	0	<b>64</b>
Concordia	1	0	0	6	8	17	32	7	4	1	<b>76</b>
Fanano	0	0	0	0	3	10	9	5	1	0	<b>28</b>
Finale E.	1	0	1	9	15	35	53	11	8	3	<b>136</b>
Fiorano	0	0	5	13	10	46	33	8	5	1	<b>121</b>
Fiumalbo	1	0	0	1	0	3	7	0	0	0	<b>12</b>
Formigine	0	0	7	19	19	80	33	25	1	3	<b>187</b>
Frassinoro	0	0	0	2	0	5	7	2	0	0	<b>16</b>
Guiglia	1	0	0	2	4	5	18	2	1	0	<b>33</b>
Lama Mocogno	1	0	0	0	4	5	14	2	4	1	<b>31</b>
Maranello	1	0	8	11	15	39	32	14	4	1	<b>125</b>
Marano	0	0	1	4	2	7	6	0	0	0	<b>20</b>
Medolla	1	0	0	4	4	15	16	2	4	0	<b>46</b>
Mirandola	1	0	7	17	23	54	46	6	1	1	<b>156</b>
Modena	1	1	46	210	108	748	468	113	111	28	<b>1.834</b>
Montecreto	0	0	0	1	1	0	6	1	0	0	<b>9</b>
Montefiorino	0	0	0	1	5	4	9	0	2	0	<b>21</b>
Montese	1	0	0	2	3	6	36	1	4	0	<b>53</b>
Nonantola	0	0	1	6	11	30	33	2	2	1	<b>86</b>
Novi	0	0	0	9	4	17	24	4	1	0	<b>59</b>
Palagano	1	0	0	1	4	1	10	1	2	0	<b>20</b>
Pavullo	1	0	0	8	12	36	30	13	1	0	<b>101</b>
Pievepelago	0	0	0	0	3	5	12	0	1	0	<b>21</b>
Polinago	0	0	0	1	4	1	5	0	0	0	<b>11</b>
Prignano	0	0	0	0	4	8	11	2	1	0	<b>26</b>
Ravarino	0	0	1	3	2	12	13	1	1	0	<b>33</b>
Riolunato	0	0	0	0	1	6	6	0	0	0	<b>13</b>
San Cesario	1	0	0	4	6	19	11	2	1	0	<b>44</b>
San Felice	1	0	2	3	4	21	29	2	4	2	<b>68</b>
San Possidonio	1	0	0	2	3	7	10	1	1	0	<b>25</b>
San Prospero	0	0	0	2	5	11	14	0	3	0	<b>35</b>
Sassuolo	1	0	13	34	36	81	89	14	19	1	<b>288</b>
Savignano	1	0	2	2	5	6	15	1	2	1	<b>35</b>
Serramazzoni	1	0	0	6	4	7	26	1	4	0	<b>49</b>
Sestola	1	0	0	2	2	8	12	3	0	0	<b>28</b>
Soliera	1	0	4	9	7	41	21	9	6	1	<b>99</b>
Spilamberto	0	0	3	3	5	9	20	2	1	4	<b>47</b>
Vignola	1	0	6	13	12	21	35	3	2	6	<b>99</b>
Zocca	1	0	0	2	4	8	17	0	0	0	<b>32</b>
<b>TOTALE</b>	<b>27</b>	<b>2</b>	<b>136</b>	<b>545</b>	<b>458</b>	<b>1.803</b>	<b>1.574</b>	<b>361</b>	<b>225</b>	<b>58</b>	<b>5.189</b>

(\*) Dirigenti comprendono le alte specializzazioni

**Tabella 1.4**

Personale a tempo indeterminato per qualifica professionale

Dipendenti al 31 dicembre 2006, quote % sul totale

Fonte: certificato del conto annuale del personale tabella T1

Comuni	Segretario	Dirett. gener.	Dirigenti (*)	Posiz. D3	Posiz. D1	Posiz. C	Posiz. B3	Posiz. B1	Posiz. A	Tempo det. anno uomo	Totale
Bastiglia	4,8	0,0	0,0	9,5	0,0	28,6	28,6	4,8	19,0	4,8	<b>100,0</b>
Bomporto	3,0	0,0	3,0	0,0	6,1	45,5	27,3	12,1	3,0	0,0	<b>100,0</b>
Campogalliano	0,0	0,0	1,2	8,5	8,5	39,0	32,9	8,5	1,2	0,0	<b>100,0</b>
Camposanto	0,0	0,0	0,0	16,7	25,0	0,0	45,8	8,3	0,0	4,2	<b>100,0</b>
Carpi	0,2	0,2	2,9	15,9	8,2	36,0	25,0	11,3	0,3	0,0	<b>100,0</b>
Castelfranco E.	0,6	0,0	3,4	9,8	10,3	35,6	25,9	10,3	4,0	0,0	<b>100,0</b>
Castelnuovo R.	0,0	0,0	4,4	8,9	15,6	31,1	33,3	0,0	4,4	2,2	<b>100,0</b>
Castelvetro	2,6	0,0	0,0	7,7	10,3	20,5	56,4	0,0	2,6	0,0	<b>100,0</b>
Cavezzo	0,0	0,0	3,1	4,7	6,3	34,4	39,1	4,7	7,8	0,0	<b>100,0</b>
Concordia	1,3	0,0	0,0	7,9	10,5	22,4	42,1	9,2	5,3	1,3	<b>100,0</b>
Fanano	0,0	0,0	0,0	0,0	10,7	35,7	32,1	17,9	3,6	0,0	<b>100,0</b>
Finale E.	0,7	0,0	0,7	6,6	11,0	25,7	39,0	8,1	5,9	2,2	<b>100,0</b>
Fiorano	0,0	0,0	4,1	10,7	8,3	38,0	27,3	6,6	4,1	0,8	<b>100,0</b>
Fiumalbo	8,3	0,0	0,0	8,3	0,0	25,0	58,3	0,0	0,0	0,0	<b>100,0</b>
Formigine	0,0	0,0	3,7	10,2	10,2	42,8	17,6	13,4	0,5	1,6	<b>100,0</b>
Frassinoro	0,0	0,0	0,0	12,5	0,0	31,3	43,8	12,5	0,0	0,0	<b>100,0</b>
Guiglia	3,0	0,0	0,0	6,1	12,1	15,2	54,5	6,1	3,0	0,0	<b>100,0</b>
Lama Mocogno	3,2	0,0	0,0	0,0	12,9	16,1	45,2	6,5	12,9	3,2	<b>100,0</b>
Maranello	0,8	0,0	6,4	8,8	12,0	31,2	25,6	11,2	3,2	0,8	<b>100,0</b>
Marano	0,0	0,0	5,0	20,0	10,0	35,0	30,0	0,0	0,0	0,0	<b>100,0</b>
Medolla	2,2	0,0	0,0	8,7	8,7	32,6	34,8	4,3	8,7	0,0	<b>100,0</b>
Mirandola	0,6	0,0	4,5	10,9	14,7	34,6	29,5	3,8	0,6	0,6	<b>100,0</b>
Modena	0,1	0,1	2,5	11,5	5,9	40,8	25,5	6,2	6,1	1,5	<b>100,0</b>
Montecreto	0,0	0,0	0,0	11,1	11,1	0,0	66,7	11,1	0,0	0,0	<b>100,0</b>
Montefiorino	0,0	0,0	0,0	4,8	23,8	19,0	42,9	0,0	9,5	0,0	<b>100,0</b>
Montese	1,9	0,0	0,0	3,8	5,7	11,3	67,9	1,9	7,5	0,0	<b>100,0</b>
Nonantola	0,0	0,0	1,2	7,0	12,8	34,9	38,4	2,3	2,3	1,2	<b>100,0</b>
Novi	0,0	0,0	0,0	15,3	6,8	28,8	40,7	6,8	1,7	0,0	<b>100,0</b>
Palagano	5,0	0,0	0,0	5,0	20,0	5,0	50,0	5,0	10,0	0,0	<b>100,0</b>
Pavullo	1,0	0,0	0,0	7,9	11,9	35,6	29,7	12,9	1,0	0,0	<b>100,0</b>
Pievepelago	0,0	0,0	0,0	0,0	14,3	23,8	57,1	0,0	4,8	0,0	<b>100,0</b>
Polinago	0,0	0,0	0,0	9,1	36,4	9,1	45,5	0,0	0,0	0,0	<b>100,0</b>
Prignano	0,0	0,0	0,0	0,0	15,4	30,8	42,3	7,7	3,8	0,0	<b>100,0</b>
Ravarino	0,0	0,0	3,0	9,1	6,1	36,4	39,4	3,0	3,0	0,0	<b>100,0</b>
Riolunato	0,0	0,0	0,0	0,0	7,7	46,2	46,2	0,0	0,0	0,0	<b>100,0</b>
San Cesario	2,3	0,0	0,0	9,1	13,6	43,2	25,0	4,5	2,3	0,0	<b>100,0</b>
San Felice	1,5	0,0	2,9	4,4	5,9	30,9	42,6	2,9	5,9	2,9	<b>100,0</b>
San Possidonio	4,0	0,0	0,0	8,0	12,0	28,0	40,0	4,0	4,0	0,0	<b>100,0</b>
San Prospero	0,0	0,0	0,0	5,7	14,3	31,4	40,0	0,0	8,6	0,0	<b>100,0</b>
Sassuolo	0,3	0,0	4,5	11,8	12,5	28,1	30,9	4,9	6,6	0,3	<b>100,0</b>
Savignano	2,9	0,0	5,7	5,7	14,3	17,1	42,9	2,9	5,7	2,9	<b>100,0</b>
Serramazzoni	2,0	0,0	0,0	12,2	8,2	14,3	53,1	2,0	8,2	0,0	<b>100,0</b>
Sestola	3,6	0,0	0,0	7,1	7,1	28,6	42,9	10,7	0,0	0,0	<b>100,0</b>
Soliera	1,0	0,0	4,0	9,1	7,1	41,4	21,2	9,1	6,1	1,0	<b>100,0</b>
Spilamberto	0,0	0,0	6,4	6,4	10,6	19,1	42,6	4,3	2,1	8,5	<b>100,0</b>
Vignola	1,0	0,0	6,1	13,1	12,1	21,2	35,4	3,0	2,0	6,1	<b>100,0</b>
Zocca	3,1	0,0	0,0	6,3	12,5	25,0	53,1	0,0	0,0	0,0	<b>100,0</b>
<b>TOTALE</b>	<b>0,5</b>	<b>0,0</b>	<b>2,6</b>	<b>10,5</b>	<b>8,8</b>	<b>34,7</b>	<b>30,3</b>	<b>7,0</b>	<b>4,3</b>	<b>1,1</b>	<b>100,0</b>

(\*) Dirigenti comprendono le alte specializzazioni



# **PARTE SECONDA**

**Le entrate nel 2006**

**Tabella 2.1**

Entrate totali per titoli

Accertamenti nel 2006 in migliaia di euro

Fonte: Certificato del conto consuntivo

Comuni	Entrate tributarie	Trasferimenti correnti	Entrate extratributarie	Alienazioni transf capitali	Accensioni di prestiti	Entrate per conto terzi	Totale entrate
Bastiglia	1.825	85	491	583	250	293	3.527
Bomporto	3.160	207	1.253	1.758	0	1.078	7.456
Campogalliano	4.252	274	2.785	1.840	0	970	10.120
Camposanto	1.714	223	753	796	0	301	3.787
Carpi	33.939	4.391	20.473	21.453	7.000	7.999	95.255
Castelfranco E.	12.279	603	5.441	6.925	2.033	6.371	33.653
Castelnuovo R.	9.660	241	1.242	2.971	915	1.611	16.641
Castelvetro	5.910	204	898	3.272	900	836	12.020
Cavezzo	3.259	1.023	2.546	1.065	0	711	8.604
Concordia	3.590	811	1.924	1.109	0	732	8.166
Fanano	2.012	269	975	1.529	814	254	5.853
Finale E.	7.959	1.583	4.535	1.348	1.787	1.605	18.818
Fiorano	10.736	495	4.665	8.430	600	5.140	30.066
Fiumalbo	1.241	260	350	665	0	184	2.699
Formigine	13.856	777	4.920	14.544	4.500	17.200	55.796
Frassinoro	1.257	604	725	2.274	625	329	5.814
Guiglia	2.065	370	1.116	535	285	375	4.745
Lama Mocogno	1.914	470	572	1.091	312	306	4.666
Maranello	8.328	464	5.523	8.118	3.345	9.575	35.352
Marano	2.695	251	696	2.699	0	310	6.652
Medolla	2.966	119	1.556	4.394	1.080	776	10.891
Mirandola	14.222	683	6.123	2.317	1.376	2.256	26.978
Modena	105.167	18.771	64.292	52.491	0	31.899	272.619
Montecreto	804	179	256	178	300	97	1.814
Montefiorino	1.121	428	508	3.822	174	257	6.310
Montese	1.932	467	2.899	838	4.887	600	11.622
Nonantola	6.237	615	2.040	2.807	0	5.249	16.947
Novi	4.492	104	1.920	1.596	1.029	1.521	10.660
Palagano	1.115	579	452	713	303	227	3.389
Pavullo	7.679	891	3.920	2.217	2.368	1.420	18.494
Pievepelago	1.914	263	857	2.629	877	199	6.740
Polinago	954	317	459	464	120	193	2.507
Prignano	1.613	519	544	381	307	245	3.608
Ravarino	2.227	738	1.871	411	0	842	6.089
Riolunato	509	240	802	104	0	132	1.787
San Cesario	2.848	160	1.002	1.182	200	536	5.928
San Felice	5.151	505	1.862	2.510	2.967	1.224	14.219
San Possidonio	1.939	468	747	904	66	316	4.441
San Prospero	2.352	121	968	1.657	0	395	5.493
Sassuolo	21.928	2.390	9.543	33.610	7.280	28.540	103.291
Savignano	4.922	97	746	1.174	780	651	8.370
Serramazzoni	3.842	298	797	1.648	896	2.523	10.004
Sestola	2.281	808	2.241	2.304	839	359	8.833
Soliera	6.372	1.613	3.415	3.931	1.010	1.199	17.540
Spilamberto	6.606	135	1.103	3.817	0	961	12.622
Vignola	13.188	481	4.778	8.716	0	2.613	29.777
Zocca	2.995	259	1.068	727	274	402	5.725
<b>TOTALE</b>	<b>359.027</b>	<b>45.852</b>	<b>178.649</b>	<b>220.549</b>	<b>50.499</b>	<b>141.811</b>	<b>996.387</b>



**Tabella 2.2**

Entrate totali per titoli

Accertamenti nel 2006, quote % sul totale

Fonte: Certificato del conto consuntivo

Comuni	Entrate tributarie	Trasferimenti correnti	Entrate extratributarie	Alienazioni transf capitali	Accensioni di prestiti	Entrate per conto terzi	Totale entrate
Bastiglia	51,8	2,4	13,9	16,5	7,1	8,3	100,0
Bomporto	42,4	2,8	16,8	23,6	0,0	14,5	100,0
Campogalliano	42,0	2,7	27,5	18,2	0,0	9,6	100,0
Camposanto	45,3	5,9	19,9	21,0	0,0	7,9	100,0
Carpi	35,6	4,6	21,5	22,5	7,3	8,4	100,0
Castelfranco E.	36,5	1,8	16,2	20,6	6,0	18,9	100,0
Castelnuovo R.	58,1	1,4	7,5	17,9	5,5	9,7	100,0
Castelvetro	49,2	1,7	7,5	27,2	7,5	7,0	100,0
Cavezzo	37,9	11,9	29,6	12,4	0,0	8,3	100,0
Concordia	44,0	9,9	23,6	13,6	0,0	9,0	100,0
Fanano	34,4	4,6	16,7	26,1	13,9	4,3	100,0
Finale E.	42,3	8,4	24,1	7,2	9,5	8,5	100,0
Fiorano	35,7	1,6	15,5	28,0	2,0	17,1	100,0
Fiumalbo	46,0	9,6	13,0	24,6	0,0	6,8	100,0
Formigine	24,8	1,4	8,8	26,1	8,1	30,8	100,0
Frassinoro	21,6	10,4	12,5	39,1	10,8	5,7	100,0
Guiglia	43,5	7,8	23,5	11,3	6,0	7,9	100,0
Lama Mocogno	41,0	10,1	12,3	23,4	6,7	6,6	100,0
Maranello	23,6	1,3	15,6	23,0	9,5	27,1	100,0
Marano	40,5	3,8	10,5	40,6	0,0	4,7	100,0
Medolla	27,2	1,1	14,3	40,3	9,9	7,1	100,0
Mirandola	52,7	2,5	22,7	8,6	5,1	8,4	100,0
Modena	38,6	6,9	23,6	19,3	0,0	11,7	100,0
Montecreto	44,3	9,9	14,1	9,8	16,5	5,3	100,0
Montefiorino	17,8	6,8	8,0	60,6	2,8	4,1	100,0
Montese	16,6	4,0	24,9	7,2	42,0	5,2	100,0
Nonantola	36,8	3,6	12,0	16,6	0,0	31,0	100,0
Novi	42,1	1,0	18,0	15,0	9,7	14,3	100,0
Palagano	32,9	17,1	13,3	21,0	8,9	6,7	100,0
Pavullo	41,5	4,8	21,2	12,0	12,8	7,7	100,0
Pievepelago	28,4	3,9	12,7	39,0	13,0	3,0	100,0
Polinago	38,1	12,6	18,3	18,5	4,8	7,7	100,0
Prignano	44,7	14,4	15,1	10,5	8,5	6,8	100,0
Ravarino	36,6	12,1	30,7	6,8	0,0	13,8	100,0
Riolunato	28,5	13,4	44,9	5,8	0,0	7,4	100,0
San Cesario	48,0	2,7	16,9	19,9	3,4	9,0	100,0
San Felice	36,2	3,5	13,1	17,6	20,9	8,6	100,0
San Possidonio	43,7	10,5	16,8	20,4	1,5	7,1	100,0
San Prospero	42,8	2,2	17,6	30,2	0,0	7,2	100,0
Sassuolo	21,2	2,3	9,2	32,5	7,0	27,6	100,0
Savignano	58,8	1,2	8,9	14,0	9,3	7,8	100,0
Serramazzoni	38,4	3,0	8,0	16,5	9,0	25,2	100,0
Sestola	25,8	9,2	25,4	26,1	9,5	4,1	100,0
Soliera	36,3	9,2	19,5	22,4	5,8	6,8	100,0
Spilamberto	52,3	1,1	8,7	30,2	0,0	7,6	100,0
Vignola	44,3	1,6	16,0	29,3	0,0	8,8	100,0
Zocca	52,3	4,5	18,7	12,7	4,8	7,0	100,0
<b>TOTALE</b>	<b>36,0</b>	<b>4,6</b>	<b>17,9</b>	<b>22,1</b>	<b>5,1</b>	<b>14,2</b>	<b>100,0</b>

**Tabella 2.3**

Entrate correnti: entrate proprie (tributarie ed extratributarie) e da trasferimenti

Accertamenti nel 2006 in migliaia di euro

Fonte: Certificato del conto consuntivo

Comuni	Entrate tributarie	Entrate extratributarie	Totale entrate proprie	Trasferimenti correnti	Entrate correnti
Bastiglia	1.825	491	<b>2.316</b>	85	<b>2.401</b>
Bomporto	3.160	1.253	<b>4.413</b>	207	<b>4.620</b>
Campogalliano	4.252	2.785	<b>7.037</b>	274	<b>7.311</b>
Camposanto	1.714	753	<b>2.467</b>	223	<b>2.690</b>
Carpi	33.939	20.473	<b>54.412</b>	4.391	<b>58.803</b>
Castelfranco E.	12.279	5.441	<b>17.720</b>	603	<b>18.323</b>
Castelnuovo R.	9.660	1.242	<b>10.902</b>	241	<b>11.143</b>
Castelvetro	5.910	898	<b>6.808</b>	204	<b>7.012</b>
Cavezzo	3.259	2.546	<b>5.806</b>	1.023	<b>6.828</b>
Concordia	3.590	1.924	<b>5.514</b>	811	<b>6.325</b>
Fanano	2.012	975	<b>2.987</b>	269	<b>3.256</b>
Finale E.	7.959	4.535	<b>12.494</b>	1.583	<b>14.077</b>
Fiorano	10.736	4.665	<b>15.401</b>	495	<b>15.896</b>
Fiumalbo	1.241	350	<b>1.590</b>	260	<b>1.850</b>
Formigine	13.856	4.920	<b>18.775</b>	777	<b>19.553</b>
Frassinoro	1.257	725	<b>1.982</b>	604	<b>2.586</b>
Guiglia	2.065	1.116	<b>3.181</b>	370	<b>3.551</b>
Lama Mocogno	1.914	572	<b>2.487</b>	470	<b>2.957</b>
Maranello	8.328	5.523	<b>13.851</b>	464	<b>14.314</b>
Marano	2.695	696	<b>3.391</b>	251	<b>3.642</b>
Medolla	2.966	1.556	<b>4.522</b>	119	<b>4.641</b>
Mirandola	14.222	6.123	<b>20.346</b>	683	<b>21.029</b>
Modena	105.167	64.292	<b>169.459</b>	18.771	<b>188.230</b>
Montecreto	804	256	<b>1.060</b>	179	<b>1.239</b>
Montefiorino	1.121	508	<b>1.628</b>	428	<b>2.057</b>
Montese	1.932	2.899	<b>4.830</b>	467	<b>5.297</b>
Nonantola	6.237	2.040	<b>8.276</b>	615	<b>8.891</b>
Novi	4.492	1.920	<b>6.411</b>	104	<b>6.515</b>
Palagano	1.115	452	<b>1.567</b>	579	<b>2.145</b>
Pavullo	7.679	3.920	<b>11.599</b>	891	<b>12.489</b>
Pievepelago	1.914	857	<b>2.771</b>	263	<b>3.035</b>
Polinago	954	459	<b>1.413</b>	317	<b>1.730</b>
Prignano	1.613	544	<b>2.157</b>	519	<b>2.676</b>
Ravarino	2.227	1.871	<b>4.098</b>	738	<b>4.836</b>
Riolunato	509	802	<b>1.311</b>	240	<b>1.551</b>
San Cesario	2.848	1.002	<b>3.850</b>	160	<b>4.010</b>
San Felice	5.151	1.862	<b>7.014</b>	505	<b>7.518</b>
San Possidonio	1.939	747	<b>2.686</b>	468	<b>3.154</b>
San Prospero	2.352	968	<b>3.320</b>	121	<b>3.441</b>
Sassuolo	21.928	9.543	<b>31.471</b>	2.390	<b>33.860</b>
Savignano	4.922	746	<b>5.668</b>	97	<b>5.765</b>
Serramazzoni	3.842	797	<b>4.640</b>	298	<b>4.938</b>
Sestola	2.281	2.241	<b>4.522</b>	808	<b>5.330</b>
Soliera	6.372	3.415	<b>9.787</b>	1.613	<b>11.399</b>
Spilamberto	6.606	1.103	<b>7.709</b>	135	<b>7.844</b>
Vignola	13.188	4.778	<b>17.966</b>	481	<b>18.447</b>
Zocca	2.995	1.068	<b>4.063</b>	259	<b>4.322</b>
<b>TOTALE</b>	<b>359.027</b>	<b>178.649</b>	<b>537.677</b>	<b>45.852</b>	<b>583.529</b>

**Tabella 2.4**

Entrate correnti: entrate proprie (tributarie ed extratributarie) e da trasferimenti

Accertamenti nel 2006, quote % sul totale delle entrate correnti

Fonte: Certificato del conto consuntivo

Comuni	Entrate tributarie	Entrate extratributarie	Totale entrate proprie	Trasferimenti correnti	Entrate correnti
Bastiglia	76,0	20,4	<b>96,4</b>	3,6	<b>100,0</b>
Bomporto	68,4	27,1	<b>95,5</b>	4,5	<b>100,0</b>
Campogalliano	58,2	38,1	<b>96,2</b>	3,8	<b>100,0</b>
Camposanto	63,7	28,0	<b>91,7</b>	8,3	<b>100,0</b>
Carpi	57,7	34,8	<b>92,5</b>	7,5	<b>100,0</b>
Castelfranco E.	67,0	29,7	<b>96,7</b>	3,3	<b>100,0</b>
Castelnuovo R.	86,7	11,1	<b>97,8</b>	2,2	<b>100,0</b>
Castelvetro	84,3	12,8	<b>97,1</b>	2,9	<b>100,0</b>
Cavezzo	47,7	37,3	<b>85,0</b>	15,0	<b>100,0</b>
Concordia	56,8	30,4	<b>87,2</b>	12,8	<b>100,0</b>
Fanano	61,8	29,9	<b>91,7</b>	8,3	<b>100,0</b>
Finale E.	56,5	32,2	<b>88,8</b>	11,2	<b>100,0</b>
Fiorano	67,5	29,3	<b>96,9</b>	3,1	<b>100,0</b>
Fiumalbo	67,1	18,9	<b>86,0</b>	14,0	<b>100,0</b>
Formigine	70,9	25,2	<b>96,0</b>	4,0	<b>100,0</b>
Frassinoro	48,6	28,0	<b>76,7</b>	23,3	<b>100,0</b>
Guiglia	58,2	31,4	<b>89,6</b>	10,4	<b>100,0</b>
Lama Mocogno	64,7	19,4	<b>84,1</b>	15,9	<b>100,0</b>
Maranello	58,2	38,6	<b>96,8</b>	3,2	<b>100,0</b>
Marano	74,0	19,1	<b>93,1</b>	6,9	<b>100,0</b>
Medolla	63,9	33,5	<b>97,4</b>	2,6	<b>100,0</b>
Mirandola	67,6	29,1	<b>96,8</b>	3,2	<b>100,0</b>
Modena	55,9	34,2	<b>90,0</b>	10,0	<b>100,0</b>
Montecreto	64,9	20,7	<b>85,5</b>	14,5	<b>100,0</b>
Montefiorino	54,5	24,7	<b>79,2</b>	20,8	<b>100,0</b>
Montese	36,5	54,7	<b>91,2</b>	8,8	<b>100,0</b>
Nonantola	70,1	22,9	<b>93,1</b>	6,9	<b>100,0</b>
Novi	68,9	29,5	<b>98,4</b>	1,6	<b>100,0</b>
Palagano	52,0	21,0	<b>73,0</b>	27,0	<b>100,0</b>
Pavullo	61,5	31,4	<b>92,9</b>	7,1	<b>100,0</b>
Pievepelago	63,1	28,2	<b>91,3</b>	8,7	<b>100,0</b>
Polinago	55,2	26,5	<b>81,7</b>	18,3	<b>100,0</b>
Prignano	60,3	20,3	<b>80,6</b>	19,4	<b>100,0</b>
Ravarino	46,1	38,7	<b>84,7</b>	15,3	<b>100,0</b>
Riolunato	32,8	51,7	<b>84,5</b>	15,5	<b>100,0</b>
San Cesario	71,0	25,0	<b>96,0</b>	4,0	<b>100,0</b>
San Felice	68,5	24,8	<b>93,3</b>	6,7	<b>100,0</b>
San Possidonio	61,5	23,7	<b>85,2</b>	14,8	<b>100,0</b>
San Prospero	68,4	28,1	<b>96,5</b>	3,5	<b>100,0</b>
Sassuolo	64,8	28,2	<b>92,9</b>	7,1	<b>100,0</b>
Savignano	85,4	12,9	<b>98,3</b>	1,7	<b>100,0</b>
Serramazzoni	77,8	16,1	<b>94,0</b>	6,0	<b>100,0</b>
Sestola	42,8	42,0	<b>84,8</b>	15,2	<b>100,0</b>
Soliera	55,9	30,0	<b>85,9</b>	14,1	<b>100,0</b>
Spilamberto	84,2	14,1	<b>98,3</b>	1,7	<b>100,0</b>
Vignola	71,5	25,9	<b>97,4</b>	2,6	<b>100,0</b>
Zocca	69,3	24,7	<b>94,0</b>	6,0	<b>100,0</b>
<b>TOTALE</b>	<b>61,5</b>	<b>30,6</b>	<b>92,1</b>	<b>7,9</b>	<b>100,0</b>

**Tabella 2.5**

Entrate tributarie al netto della Compartecipazione IRPEF e Trasferimenti dallo Stato più Compartecipazione IRPEF

Accertamenti nel 2006 in migliaia di euro

Fonte: Certificato del conto consuntivo

Comuni	Entrate tributarie	Compartec. IRPEF	E. trib. meno compart. IRPEF	Trasferimenti correnti	Trasf. correnti più c. IRPEF	Entrate correnti
Bastiglia	1.825	425	<b>1.401</b>	85	<b>510</b>	<b>2.401</b>
Bomporto	3.160	712	<b>2.447</b>	207	<b>920</b>	<b>4.620</b>
Campogalliano	4.252	689	<b>3.563</b>	274	<b>963</b>	<b>7.311</b>
Camposanto	1.714	433	<b>1.281</b>	223	<b>657</b>	<b>2.690</b>
Carpi	33.939	10.529	<b>23.410</b>	4.391	<b>14.921</b>	<b>58.803</b>
Castelfranco E.	12.279	3.391	<b>8.888</b>	603	<b>3.994</b>	<b>18.323</b>
Castelnuovo R.	9.660	1.366	<b>8.294</b>	241	<b>1.607</b>	<b>11.143</b>
Castelvetro	5.910	779	<b>5.131</b>	204	<b>983</b>	<b>7.012</b>
Cavezzo	3.259	959	<b>2.300</b>	1.023	<b>1.982</b>	<b>6.828</b>
Concordia	3.590	1.013	<b>2.576</b>	811	<b>1.824</b>	<b>6.325</b>
Fanano	2.012	332	<b>1.680</b>	269	<b>600</b>	<b>3.256</b>
Finale E.	7.959	1.968	<b>5.992</b>	1.583	<b>3.551</b>	<b>14.077</b>
Fiorano	10.736	1.307	<b>9.428</b>	495	<b>1.802</b>	<b>15.896</b>
Fiumalbo	1.241	118	<b>1.122</b>	260	<b>378</b>	<b>1.850</b>
Formigine	13.856	3.720	<b>10.136</b>	777	<b>4.497</b>	<b>19.553</b>
Frassinoro	1.257	221	<b>1.036</b>	604	<b>825</b>	<b>2.586</b>
Guiglia	2.065	429	<b>1.636</b>	370	<b>798</b>	<b>3.551</b>
Lama Mocogno	1.914	299	<b>1.615</b>	470	<b>769</b>	<b>2.957</b>
Maranello	8.328	1.677	<b>6.651</b>	464	<b>2.140</b>	<b>14.314</b>
Marano	2.695	559	<b>2.136</b>	251	<b>810</b>	<b>3.642</b>
Medolla	2.966	775	<b>2.191</b>	119	<b>893</b>	<b>4.641</b>
Mirandola	14.222	2.710	<b>11.512</b>	683	<b>3.393</b>	<b>21.029</b>
Modena	105.167	34.713	<b>70.454</b>	18.771	<b>53.484</b>	<b>188.230</b>
Montecreto	804	85	<b>719</b>	179	<b>264</b>	<b>1.239</b>
Montefiorino	1.121	303	<b>818</b>	428	<b>731</b>	<b>2.057</b>
Montese	1.932	323	<b>1.609</b>	467	<b>790</b>	<b>5.297</b>
Nonantola	6.237	1.458	<b>4.779</b>	615	<b>2.073</b>	<b>8.891</b>
Novi	4.492	1.249	<b>3.242</b>	104	<b>1.353</b>	<b>6.515</b>
Palagano	1.115	264	<b>852</b>	579	<b>842</b>	<b>2.145</b>
Pavullo	7.679	1.963	<b>5.715</b>	891	<b>2.854</b>	<b>12.489</b>
Pievepelago	1.914	199	<b>1.716</b>	263	<b>462</b>	<b>3.035</b>
Polinago	954	197	<b>758</b>	317	<b>513</b>	<b>1.730</b>
Prignano	1.613	522	<b>1.092</b>	519	<b>1.040</b>	<b>2.676</b>
Ravarino	2.227	737	<b>1.490</b>	738	<b>1.475</b>	<b>4.836</b>
Riolunato	509	74	<b>435</b>	240	<b>314</b>	<b>1.551</b>
San Cesario	2.848	728	<b>2.119</b>	160	<b>889</b>	<b>4.010</b>
San Felice	5.151	1.022	<b>4.129</b>	505	<b>1.527</b>	<b>7.518</b>
San Possidonio	1.939	399	<b>1.540</b>	468	<b>867</b>	<b>3.154</b>
San Prospero	2.352	560	<b>1.792</b>	121	<b>681</b>	<b>3.441</b>
Sassuolo	21.928	4.642	<b>17.286</b>	2.390	<b>7.032</b>	<b>33.860</b>
Savignano	4.922	909	<b>4.013</b>	97	<b>1.006</b>	<b>5.765</b>
Serramazzoni	3.842	715	<b>3.128</b>	298	<b>1.013</b>	<b>4.938</b>
Sestola	2.281	290	<b>1.991</b>	808	<b>1.098</b>	<b>5.330</b>
Soliera	6.372	1.705	<b>4.667</b>	1.613	<b>3.318</b>	<b>11.399</b>
Spilamberto	6.606	1.194	<b>5.412</b>	135	<b>1.329</b>	<b>7.844</b>
Vignola	13.188	2.623	<b>10.565</b>	481	<b>3.104</b>	<b>18.447</b>
Zocca	2.995	504	<b>2.491</b>	259	<b>763</b>	<b>4.322</b>
<b>TOTALE</b>	<b>359.027</b>	<b>91.789</b>	<b>267.238</b>	<b>45.852</b>	<b>137.642</b>	<b>583.529</b>

**Tabella 2.6**

Entrate tributarie al netto della Compartecipazione IRPEF e Trasferimenti dallo Stato più Compartecipazione IRPEF

Accertamenti nel 2006, quote % sul totale delle entrate correnti

Fonte: Certificato del conto consuntivo

Comuni	Entrate tributarie	Compartec. IRPEF	E. trib. meno compart. IRPEF	Trasferimenti correnti	Trasf. correnti più c. IRPEF	Entrate correnti
Bastiglia	61,5	15,7	<b>45,8</b>	3,6	<b>21,2</b>	<b>100,0</b>
Bomporto	61,5	15,7	<b>45,8</b>	4,5	<b>19,9</b>	<b>100,0</b>
Campogalliano	61,5	15,7	<b>45,8</b>	3,8	<b>13,2</b>	<b>100,0</b>
Camposanto	61,5	15,7	<b>45,8</b>	8,3	<b>24,4</b>	<b>100,0</b>
Carpi	61,5	15,7	<b>45,8</b>	7,5	<b>25,4</b>	<b>100,0</b>
Castelfranco E.	61,5	15,7	<b>45,8</b>	3,3	<b>21,8</b>	<b>100,0</b>
Castelnuovo R.	61,5	15,7	<b>45,8</b>	2,2	<b>14,4</b>	<b>100,0</b>
Castelvetro	61,5	15,7	<b>45,8</b>	2,9	<b>14,0</b>	<b>100,0</b>
Cavezzo	61,5	15,7	<b>45,8</b>	15,0	<b>29,0</b>	<b>100,0</b>
Concordia	61,5	15,7	<b>45,8</b>	12,8	<b>28,8</b>	<b>100,0</b>
Fanano	61,5	15,7	<b>45,8</b>	8,3	<b>18,4</b>	<b>100,0</b>
Finale E.	61,5	15,7	<b>45,8</b>	11,2	<b>25,2</b>	<b>100,0</b>
Fiorano	61,5	15,7	<b>45,8</b>	3,1	<b>11,3</b>	<b>100,0</b>
Fiumalbo	61,5	15,7	<b>45,8</b>	14,0	<b>20,4</b>	<b>100,0</b>
Formigine	61,5	15,7	<b>45,8</b>	4,0	<b>23,0</b>	<b>100,0</b>
Frassinoro	61,5	15,7	<b>45,8</b>	23,3	<b>31,9</b>	<b>100,0</b>
Guiglia	61,5	15,7	<b>45,8</b>	10,4	<b>22,5</b>	<b>100,0</b>
Lama Mocogno	61,5	15,7	<b>45,8</b>	15,9	<b>26,0</b>	<b>100,0</b>
Maranello	61,5	15,7	<b>45,8</b>	3,2	<b>15,0</b>	<b>100,0</b>
Marano	61,5	15,7	<b>45,8</b>	6,9	<b>22,2</b>	<b>100,0</b>
Medolla	61,5	15,7	<b>45,8</b>	2,6	<b>19,3</b>	<b>100,0</b>
Mirandola	61,5	15,7	<b>45,8</b>	3,2	<b>16,1</b>	<b>100,0</b>
Modena	61,5	15,7	<b>45,8</b>	10,0	<b>28,4</b>	<b>100,0</b>
Montecreto	61,5	15,7	<b>45,8</b>	14,5	<b>21,3</b>	<b>100,0</b>
Montefiorino	61,5	15,7	<b>45,8</b>	20,8	<b>35,6</b>	<b>100,0</b>
Montese	61,5	15,7	<b>45,8</b>	8,8	<b>14,9</b>	<b>100,0</b>
Nonantola	61,5	15,7	<b>45,8</b>	6,9	<b>23,3</b>	<b>100,0</b>
Novi	61,5	15,7	<b>45,8</b>	1,6	<b>20,8</b>	<b>100,0</b>
Palagano	61,5	15,7	<b>45,8</b>	27,0	<b>39,3</b>	<b>100,0</b>
Pavullo	61,5	15,7	<b>45,8</b>	7,1	<b>22,9</b>	<b>100,0</b>
Pievepelago	61,5	15,7	<b>45,8</b>	8,7	<b>15,2</b>	<b>100,0</b>
Polinago	61,5	15,7	<b>45,8</b>	18,3	<b>29,7</b>	<b>100,0</b>
Prignano	61,5	15,7	<b>45,8</b>	19,4	<b>38,9</b>	<b>100,0</b>
Ravarino	61,5	15,7	<b>45,8</b>	15,3	<b>30,5</b>	<b>100,0</b>
Riolunato	61,5	15,7	<b>45,8</b>	15,5	<b>20,3</b>	<b>100,0</b>
San Cesario	61,5	15,7	<b>45,8</b>	4,0	<b>22,2</b>	<b>100,0</b>
San Felice	61,5	15,7	<b>45,8</b>	6,7	<b>20,3</b>	<b>100,0</b>
San Possidonio	61,5	15,7	<b>45,8</b>	14,8	<b>27,5</b>	<b>100,0</b>
San Prospero	61,5	15,7	<b>45,8</b>	3,5	<b>19,8</b>	<b>100,0</b>
Sassuolo	61,5	15,7	<b>45,8</b>	7,1	<b>20,8</b>	<b>100,0</b>
Savignano	61,5	15,7	<b>45,8</b>	1,7	<b>17,4</b>	<b>100,0</b>
Serramazzoni	61,5	15,7	<b>45,8</b>	6,0	<b>20,5</b>	<b>100,0</b>
Sestola	61,5	15,7	<b>45,8</b>	15,2	<b>20,6</b>	<b>100,0</b>
Soliera	61,5	15,7	<b>45,8</b>	14,1	<b>29,1</b>	<b>100,0</b>
Spilamberto	61,5	15,7	<b>45,8</b>	1,7	<b>16,9</b>	<b>100,0</b>
Vignola	61,5	15,7	<b>45,8</b>	2,6	<b>16,8</b>	<b>100,0</b>
Zocca	61,5	15,7	<b>45,8</b>	6,0	<b>17,6</b>	<b>100,0</b>
<b>TOTALE</b>	<b>61,5</b>	<b>15,7</b>	<b>45,8</b>	<b>7,9</b>	<b>23,6</b>	<b>100,0</b>

**Tabella 2.7**

Entrate tributarie: titolo I per categorie  
 Accertamenti nel 2006 in migliaia di euro  
 Fonte: Certificato del conto consuntivo

Comuni	Imposte	Tasse	Tributi speciali	Totale
Bastiglia	1.452	371	2	<b>1.825</b>
Bomporto	3.155	0	5	<b>3.160</b>
Campogalliano	4.080	172	0	<b>4.252</b>
Camposanto	1.374	339	2	<b>1.714</b>
Carpi	33.716	1	222	<b>33.939</b>
Castelfranco E.	12.203	55	21	<b>12.279</b>
Castelnuovo R.	6.126	3.523	11	<b>9.660</b>
Castelvetro	4.647	1.255	8	<b>5.910</b>
Cavezzo	3.247	0	12	<b>3.259</b>
Concordia	3.581	0	8	<b>3.590</b>
Fanano	1.688	322	2	<b>2.012</b>
Finale E.	7.321	612	27	<b>7.959</b>
Fiorano	10.605	83	48	<b>10.736</b>
Fiumalbo	1.014	199	29	<b>1.241</b>
Formigine	13.817	0	38	<b>13.856</b>
Frassinoro	888	369	0	<b>1.257</b>
Guiglia	1.554	510	1	<b>2.065</b>
Lama Mocogno	1.458	453	4	<b>1.914</b>
Maranello	8.078	230	20	<b>8.328</b>
Marano	2.182	513	0	<b>2.695</b>
Medolla	2.966	0	0	<b>2.966</b>
Mirandola	11.711	23	2.488	<b>14.222</b>
Modena	102.683	1.683	802	<b>105.167</b>
Montecreto	613	191	0	<b>804</b>
Montefiorino	906	215	0	<b>1.121</b>
Montese	1.550	381	1	<b>1.932</b>
Nonantola	6.070	148	18	<b>6.237</b>
Novi	4.420	63	8	<b>4.492</b>
Palagano	861	252	2	<b>1.115</b>
Pavullo	7.518	147	14	<b>7.679</b>
Pievepelago	1.529	386	0	<b>1.914</b>
Polinago	643	311	1	<b>954</b>
Prignano	1.270	320	23	<b>1.613</b>
Ravarino	2.087	71	70	<b>2.227</b>
Riolunato	389	120	0	<b>509</b>
San Cesario	2.802	42	4	<b>2.848</b>
San Felice	4.070	1.071	10	<b>5.151</b>
San Possidonio	1.493	424	22	<b>1.939</b>
San Prospero	2.348	0	4	<b>2.352</b>
Sassuolo	21.510	315	103	<b>21.928</b>
Savignano	3.846	1.068	7	<b>4.922</b>
Serramazzoni	3.834	4	5	<b>3.842</b>
Sestola	1.788	491	1	<b>2.281</b>
Soliera	6.336	30	6	<b>6.372</b>
Spilamberto	5.145	1.438	23	<b>6.606</b>
Vignola	9.979	3.173	36	<b>13.188</b>
Zocca	2.521	472	2	<b>2.995</b>
<b>TOTALE</b>	<b>333.073</b>	<b>21.845</b>	<b>4.109</b>	<b>359.027</b>

**Tabella 2.8**

Entrate tributarie: titolo I per categorie

Accertamenti nel 2006, quote % sul totale delle entrate correnti

Fonte: Certificato del conto consuntivo

Comuni	Imposte	Tasse	Tributi speciali	Totale
Bastiglia	60,5	15,5	0,1	<b>76,0</b>
Bomporto	68,3	0,0	0,1	<b>68,4</b>
Campogalliano	55,8	2,4	0,0	<b>58,2</b>
Camposanto	51,1	12,6	0,1	<b>63,7</b>
Carpi	57,3	0,0	0,4	<b>57,7</b>
Castelfranco E.	66,6	0,3	0,1	<b>67,0</b>
Castelnuovo R.	55,0	31,6	0,1	<b>86,7</b>
Castelvetro	66,3	17,9	0,1	<b>84,3</b>
Cavezzo	47,6	0,0	0,2	<b>47,7</b>
Concordia	56,6	0,0	0,1	<b>56,8</b>
Fanano	51,9	9,9	0,1	<b>61,8</b>
Finale E.	52,0	4,3	0,2	<b>56,5</b>
Fiorano	66,7	0,5	0,3	<b>67,5</b>
Fiumalbo	54,8	10,7	1,5	<b>67,1</b>
Formigine	70,7	0,0	0,2	<b>70,9</b>
Frassinoro	34,3	14,3	0,0	<b>48,6</b>
Guiglia	43,8	14,4	0,0	<b>58,2</b>
Lama Mocogno	49,3	15,3	0,1	<b>64,7</b>
Maranello	56,4	1,6	0,1	<b>58,2</b>
Marano	59,9	14,1	0,0	<b>74,0</b>
Medolla	63,9	0,0	0,0	<b>63,9</b>
Mirandola	55,7	0,1	11,8	<b>67,6</b>
Modena	54,6	0,9	0,4	<b>55,9</b>
Montecreto	49,5	15,4	0,0	<b>64,9</b>
Montefiorino	44,0	10,5	0,0	<b>54,5</b>
Montese	29,3	7,2	0,0	<b>36,5</b>
Nonantola	68,3	1,7	0,2	<b>70,1</b>
Novi	67,9	1,0	0,1	<b>68,9</b>
Palagano	40,2	11,7	0,1	<b>52,0</b>
Pavullo	60,2	1,2	0,1	<b>61,5</b>
Pievepelago	50,4	12,7	0,0	<b>63,1</b>
Polinago	37,2	17,9	0,0	<b>55,2</b>
Prignano	47,5	12,0	0,9	<b>60,3</b>
Ravarino	43,1	1,5	1,4	<b>46,1</b>
Riolunato	25,1	7,8	0,0	<b>32,8</b>
San Cesario	69,9	1,0	0,1	<b>71,0</b>
San Felice	54,1	14,3	0,1	<b>68,5</b>
San Possidonio	47,3	13,4	0,7	<b>61,5</b>
San Prospero	68,2	0,0	0,1	<b>68,4</b>
Sassuolo	63,5	0,9	0,3	<b>64,8</b>
Savignano	66,7	18,5	0,1	<b>85,4</b>
Serramazzoni	77,6	0,1	0,1	<b>77,8</b>
Sestola	33,6	9,2	0,0	<b>42,8</b>
Soliera	55,6	0,3	0,1	<b>55,9</b>
Spilamberto	65,6	18,3	0,3	<b>84,2</b>
Vignola	54,1	17,2	0,2	<b>71,5</b>
Zocca	58,3	10,9	0,1	<b>69,3</b>
<b>TOTALE</b>	<b>57,1</b>	<b>3,7</b>	<b>0,7</b>	<b>61,5</b>

**Tabella 2.9**

Imposte: Titolo I - Categoria 1 per risorsa

Accertamenti nel 2006 in migliaia di euro

Fonte: Certificato del conto consuntivo

Comuni	I.C.I.	Imposta sulle insegne	Addizionale Enel	Addizionale IRPEF	Compartec. IRPEF	Altre imposte	Totale
Bastiglia	899	0	38	39	425	50	<b>1.452</b>
Bomporto	2.207	0	98	89	712	48	<b>3.155</b>
Campogalliano	2.907	0	152	199	689	132	<b>4.080</b>
Camposanto	816	0	44	72	433	7	<b>1.374</b>
Carpi	19.678	0	812	1.900	10.529	797	<b>33.716</b>
Castelfranco E.	6.401	0	345	1.525	3.391	541	<b>12.203</b>
Castelnuovo R.	4.069	0	224	381	1.366	86	<b>6.126</b>
Castelvetro	3.618	0	156	0	779	94	<b>4.647</b>
Cavezzo	1.829	0	63	370	959	27	<b>3.247</b>
Concordia	2.088	0	108	340	1.013	33	<b>3.581</b>
Fanano	1.269	0	28	54	332	5	<b>1.688</b>
Finale E.	4.942	0	178	165	1.968	68	<b>7.321</b>
Fiorano	8.675	0	191	240	1.307	192	<b>10.605</b>
Fiumalbo	860	4	32	0	118	0	<b>1.014</b>
Formigine	8.628	0	351	911	3.720	206	<b>13.817</b>
Frassinoro	562	0	30	75	221	0	<b>888</b>
Guiglia	1.061	0	63	0	429	1	<b>1.554</b>
Lama Mocogno	1.065	0	36	58	299	0	<b>1.458</b>
Maranello	5.584	76	212	480	1.677	49	<b>8.078</b>
Marano	1.371	0	49	187	559	16	<b>2.182</b>
Medolla	1.761	0	95	270	775	66	<b>2.966</b>
Mirandola	7.685	0	351	802	2.710	163	<b>11.711</b>
Modena	57.237	2.361	2.235	5.866	34.713	271	<b>102.683</b>
Montecreto	486	0	31	8	85	3	<b>613</b>
Montefiorino	565	0	27	0	303	11	<b>906</b>
Montese	1.107	0	49	68	323	4	<b>1.550</b>
Nonantola	3.665	0	240	680	1.458	28	<b>6.070</b>
Novi	2.389	0	116	107	1.249	558	<b>4.420</b>
Palagano	511	0	25	49	264	13	<b>861</b>
Pavullo	4.904	108	162	365	1.963	16	<b>7.518</b>
Pievepelago	1.104	0	37	18	199	171	<b>1.529</b>
Polinago	355	0	23	66	197	2	<b>643</b>
Prignano	700	0	48	0	522	1	<b>1.270</b>
Ravarino	1.188	0	85	67	737	9	<b>2.087</b>
Riolunato	300	0	13	0	74	1	<b>389</b>
San Cesario	1.903	0	66	63	728	43	<b>2.802</b>
San Felice	2.874	0	115	0	1.022	59	<b>4.070</b>
San Possidonio	885	0	59	140	399	11	<b>1.493</b>
San Prospero	1.500	0	48	211	560	30	<b>2.348</b>
Sassuolo	13.441	627	476	580	4.642	1.744	<b>21.510</b>
Savignano	2.527	0	99	218	909	94	<b>3.846</b>
Serramazzoni	2.625	0	119	365	715	10	<b>3.834</b>
Sestola	1.382	0	50	55	290	11	<b>1.788</b>
Soliera	4.172	26	179	173	1.705	80	<b>6.336</b>
Spilamberto	3.455	0	143	280	1.194	73	<b>5.145</b>
Vignola	6.469	0	190	555	2.623	142	<b>9.979</b>
Zocca	1.859	0	60	87	504	10	<b>2.521</b>
<b>TOTALE</b>	<b>205.579</b>	<b>3.202</b>	<b>8.350</b>	<b>18.179</b>	<b>91.789</b>	<b>5.974</b>	<b>333.073</b>



**Tabella 2.10**

Imposte: Titolo I - Categoria 1 per risorsa

Accertamenti nel 2006, quote % sul totale delle entrate correnti

Fonte: Certificato del conto consuntivo

Comuni	I.C.I.	Imposta sulle insegne	Addizionale Enel	Addizionale IRPEF	Compartec. IRPEF	Altre imposte	Totale
Bastiglia	37,5	0,0	1,6	1,6	17,7	2,1	<b>60,5</b>
Bomporto	47,8	0,0	2,1	1,9	15,4	1,0	<b>68,3</b>
Campogalliano	39,8	0,0	2,1	2,7	9,4	1,8	<b>55,8</b>
Camposanto	30,3	0,0	1,7	2,7	16,1	0,3	<b>51,1</b>
Carpi	33,5	0,0	1,4	3,2	17,9	1,4	<b>57,3</b>
Castelfranco E.	34,9	0,0	1,9	8,3	18,5	3,0	<b>66,6</b>
Castelnuovo R.	36,5	0,0	2,0	3,4	12,3	0,8	<b>55,0</b>
Castelvetro	51,6	0,0	2,2	0,0	11,1	1,3	<b>66,3</b>
Cavezzo	26,8	0,0	0,9	5,4	14,0	0,4	<b>47,6</b>
Concordia	33,0	0,0	1,7	5,4	16,0	0,5	<b>56,6</b>
Fanano	39,0	0,0	0,9	1,7	10,2	0,2	<b>51,9</b>
Finale E.	35,1	0,0	1,3	1,2	14,0	0,5	<b>52,0</b>
Fiorano	54,6	0,0	1,2	1,5	8,2	1,2	<b>66,7</b>
Fiumalbo	46,5	0,2	1,7	0,0	6,4	0,0	<b>54,8</b>
Formigine	44,1	0,0	1,8	4,7	19,0	1,1	<b>70,7</b>
Frassinoro	21,7	0,0	1,2	2,9	8,6	0,0	<b>34,3</b>
Guiglia	29,9	0,0	1,8	0,0	12,1	0,0	<b>43,8</b>
Lama Mocogno	36,0	0,0	1,2	2,0	10,1	0,0	<b>49,3</b>
Maranello	39,0	0,5	1,5	3,4	11,7	0,3	<b>56,4</b>
Marano	37,6	0,0	1,3	5,1	15,3	0,4	<b>59,9</b>
Medolla	37,9	0,0	2,0	5,8	16,7	1,4	<b>63,9</b>
Mirandola	36,5	0,0	1,7	3,8	12,9	0,8	<b>55,7</b>
Modena	30,4	1,3	1,2	3,1	18,4	0,1	<b>54,6</b>
Montecreto	39,2	0,0	2,5	0,6	6,9	0,2	<b>49,5</b>
Montefiorino	27,5	0,0	1,3	0,0	14,7	0,5	<b>44,0</b>
Montese	20,9	0,0	0,9	1,3	6,1	0,1	<b>29,3</b>
Nonantola	41,2	0,0	2,7	7,6	16,4	0,3	<b>68,3</b>
Novi	36,7	0,0	1,8	1,6	19,2	8,6	<b>67,9</b>
Palagano	23,8	0,0	1,2	2,3	12,3	0,6	<b>40,2</b>
Pavullo	39,3	0,9	1,3	2,9	15,7	0,1	<b>60,2</b>
Pievepelago	36,4	0,0	1,2	0,6	6,5	5,6	<b>50,4</b>
Polinago	20,5	0,0	1,3	3,8	11,4	0,1	<b>37,2</b>
Prignano	26,2	0,0	1,8	0,0	19,5	0,0	<b>47,5</b>
Ravarino	24,6	0,0	1,7	1,4	15,2	0,2	<b>43,1</b>
Riolunato	19,4	0,0	0,9	0,0	4,8	0,1	<b>25,1</b>
San Cesario	47,5	0,0	1,6	1,6	18,2	1,1	<b>69,9</b>
San Felice	38,2	0,0	1,5	0,0	13,6	0,8	<b>54,1</b>
San Possidonio	28,0	0,0	1,9	4,4	12,7	0,3	<b>47,3</b>
San Prospero	43,6	0,0	1,4	6,1	16,3	0,9	<b>68,2</b>
Sassuolo	39,7	1,9	1,4	1,7	13,7	5,2	<b>63,5</b>
Savignano	43,8	0,0	1,7	3,8	15,8	1,6	<b>66,7</b>
Serramazzoni	53,2	0,0	2,4	7,4	14,5	0,2	<b>77,6</b>
Sestola	25,9	0,0	0,9	1,0	5,4	0,2	<b>33,6</b>
Soliera	36,6	0,2	1,6	1,5	15,0	0,7	<b>55,6</b>
Spilamberto	44,0	0,0	1,8	3,6	15,2	0,9	<b>65,6</b>
Vignola	35,1	0,0	1,0	3,0	14,2	0,8	<b>54,1</b>
Zocca	43,0	0,0	1,4	2,0	11,7	0,2	<b>58,3</b>
<b>TOTALE</b>	<b>35,2</b>	<b>0,5</b>	<b>1,4</b>	<b>3,1</b>	<b>15,7</b>	<b>1,0</b>	<b>57,1</b>

**Tabella 2.11**

Imposte: Titolo I - Categoria 2 per risorsa

Accertamenti nel 2006 in migliaia di euro

Fonte: Certificato del conto consuntivo

Comuni	T.O.S.A.P	Tassa Rifiuti	Addizionale erariale RSU	Tassa conces. su atti e provv.	Altre tasse	Totale
Bastiglia	0	371	0	0	0	<b>371</b>
Bomporto	0	0	0	0	0	<b>0</b>
Campogalliano	0	172	0	0	0	<b>172</b>
Camposanto	11	328	0	0	0	<b>339</b>
Carpi	0	0	0	0	1	<b>1</b>
Castelfranco E.	0	54	0	0	1	<b>55</b>
Castelnuovo R.	0	1.769	0	1.754	0	<b>3.523</b>
Castelvetro	40	1.057	0	0	159	<b>1.255</b>
Cavezzo	0	0	0	0	0	<b>0</b>
Concordia	0	0	0	0	0	<b>0</b>
Fanano	38	284	0	0	0	<b>322</b>
Finale E.	132	0	0	0	480	<b>612</b>
Fiorano	0	83	0	0	0	<b>83</b>
Fiumalbo	18	181	0	0	0	<b>199</b>
Formigine	0	0	0	0	0	<b>0</b>
Frassinoro	0	369	0	0	0	<b>369</b>
Guiglia	14	331	0	0	165	<b>510</b>
Lama Mocogno	27	387	0	0	39	<b>453</b>
Maranello	0	230	0	0	0	<b>230</b>
Marano	36	477	0	0	0	<b>513</b>
Medolla	0	0	0	0	0	<b>0</b>
Mirandola	0	23	0	0	0	<b>23</b>
Modena	1.517	150	0	0	15	<b>1.683</b>
Montecreto	12	179	0	0	0	<b>191</b>
Montefiorino	0	215	0	0	0	<b>215</b>
Montese	30	319	0	0	32	<b>381</b>
Nonantola	60	89	0	0	0	<b>148</b>
Novi	63	0	0	0	0	<b>63</b>
Palagano	0	219	0	0	33	<b>252</b>
Pavullo	140	6	0	0	0	<b>147</b>
Pievepelago	0	351	0	0	35	<b>386</b>
Polinago	14	297	0	0	0	<b>311</b>
Prignano	0	320	0	0	0	<b>320</b>
Ravarino	0	0	0	0	71	<b>71</b>
Riolunato	4	106	0	0	11	<b>120</b>
San Cesario	15	27	0	0	0	<b>42</b>
San Felice	75	997	0	0	0	<b>1.071</b>
San Possidonio	0	424	0	0	0	<b>424</b>
San Prospero	0	0	0	0	0	<b>0</b>
Sassuolo	3	0	0	0	312	<b>315</b>
Savignano	56	1.013	0	0	0	<b>1.068</b>
Serramazzoni	0	4	0	0	0	<b>4</b>
Sestola	48	443	0	0	0	<b>491</b>
Soliera	0	30	0	0	0	<b>30</b>
Spilamberto	110	1.328	0	0	0	<b>1.438</b>
Vignola	418	2.755	0	0	0	<b>3.173</b>
Zocca	0	429	0	0	43	<b>472</b>
<b>TOTALE</b>	<b>2.878</b>	<b>15.815</b>	<b>0</b>	<b>1.754</b>	<b>1.397</b>	<b>21.845</b>

\* Il comune di Castelnuovo R. e di Finale E. hanno inserito in questa categoria dal 2005 le entrate per concessioni edilizie

**Tabella 2.12**

Imposte: Titolo I - Categoria 2 per risorsa

Accertamenti nel 2006, quote % sul totale delle entrate correnti

Fonte: Certificato del conto consuntivo

Comuni	T.O.S.A.P	Tassa Rifiuti	Addizionale erariale RSU	Tassa conces. su atti e provv.	Altre tasse	<b>Totale</b>
Bastiglia	0,0	15,5	0,0	0,0	0,0	<b>15,5</b>
Bomporto	0,0	0,0	0,0	0,0	0,0	<b>0,0</b>
Campogalliano	0,0	2,4	0,0	0,0	0,0	<b>2,4</b>
Camposanto	0,4	12,2	0,0	0,0	0,0	<b>12,6</b>
Carpì	0,0	0,0	0,0	0,0	0,0	<b>0,0</b>
Castelfranco E.	0,0	0,3	0,0	0,0	0,0	<b>0,3</b>
Castelnuovo R.	0,0	15,9	0,0	15,7	0,0	<b>31,6</b>
Castelvetro	0,6	15,1	0,0	0,0	2,3	<b>17,9</b>
Cavezzo	0,0	0,0	0,0	0,0	0,0	<b>0,0</b>
Concordia	0,0	0,0	0,0	0,0	0,0	<b>0,0</b>
Fanano	1,2	8,7	0,0	0,0	0,0	<b>9,9</b>
Finale E.	0,9	0,0	0,0	0,0	3,4	<b>4,3</b>
Fiorano	0,0	0,5	0,0	0,0	0,0	<b>0,5</b>
Fiumalbo	1,0	9,8	0,0	0,0	0,0	<b>10,7</b>
Formigine	0,0	0,0	0,0	0,0	0,0	<b>0,0</b>
Frassinoro	0,0	14,3	0,0	0,0	0,0	<b>14,3</b>
Guiglia	0,4	9,3	0,0	0,0	4,7	<b>14,4</b>
Lama Mocogno	0,9	13,1	0,0	0,0	1,3	<b>15,3</b>
Maranello	0,0	1,6	0,0	0,0	0,0	<b>1,6</b>
Marano	1,0	13,1	0,0	0,0	0,0	<b>14,1</b>
Medolla	0,0	0,0	0,0	0,0	0,0	<b>0,0</b>
Mirandola	0,0	0,1	0,0	0,0	0,0	<b>0,1</b>
Modena	0,8	0,1	0,0	0,0	0,0	<b>0,9</b>
Montecreto	1,0	14,4	0,0	0,0	0,0	<b>15,4</b>
Montefiorino	0,0	10,5	0,0	0,0	0,0	<b>10,5</b>
Montese	0,6	6,0	0,0	0,0	0,6	<b>7,2</b>
Nonantola	0,7	1,0	0,0	0,0	0,0	<b>1,7</b>
Novi	1,0	0,0	0,0	0,0	0,0	<b>1,0</b>
Palagano	0,0	10,2	0,0	0,0	1,5	<b>11,7</b>
Pavullo	1,1	0,1	0,0	0,0	0,0	<b>1,2</b>
Pievepelago	0,0	11,6	0,0	0,0	1,2	<b>12,7</b>
Polinago	0,8	17,2	0,0	0,0	0,0	<b>17,9</b>
Prignano	0,0	12,0	0,0	0,0	0,0	<b>12,0</b>
Ravarino	0,0	0,0	0,0	0,0	1,5	<b>1,5</b>
Riolunato	0,2	6,8	0,0	0,0	0,7	<b>7,8</b>
San Cesario	0,4	0,7	0,0	0,0	0,0	<b>1,0</b>
San Felice	1,0	13,3	0,0	0,0	0,0	<b>14,3</b>
San Possidonio	0,0	13,4	0,0	0,0	0,0	<b>13,4</b>
San Prospero	0,0	0,0	0,0	0,0	0,0	<b>0,0</b>
Sassuolo	0,0	0,0	0,0	0,0	0,9	<b>0,9</b>
Savignano	1,0	17,6	0,0	0,0	0,0	<b>18,5</b>
Serramazzoni	0,0	0,1	0,0	0,0	0,0	<b>0,1</b>
Sestola	0,9	8,3	0,0	0,0	0,0	<b>9,2</b>
Soliera	0,0	0,3	0,0	0,0	0,0	<b>0,3</b>
Spilamberto	1,4	16,9	0,0	0,0	0,0	<b>18,3</b>
Vignola	2,3	14,9	0,0	0,0	0,0	<b>17,2</b>
Zocca	0,0	9,9	0,0	0,0	1,0	<b>10,9</b>
<b>TOTALE</b>	<b>0,5</b>	<b>2,7</b>	<b>0,0</b>	<b>0,3</b>	<b>0,2</b>	<b>3,7</b>

\* Il comune di Castelnuovo R. e di Finale E. hanno inserito in questa categoria dal 2005 le entrate per concessioni edilizie

**Tabella 2.13**

Imposte: Titolo I - Categoria 3 per risorsa

Accertamenti nel 2006 in migliaia di euro

Fonte: Certificato del conto consuntivo

Comuni	Diritti sulle affissioni	Altri tributi	Totale
Bastiglia	2	0	2
Bomporto	5	0	5
Campogalliano	0	0	0
Camposanto	2	0	2
Carpi	222	0	222
Castelfranco E.	21	0	21
Castelnuovo R.	11	0	11
Castelvetro	8	0	8
Cavezzo	12	0	12
Concordia	8	0	8
Fanano	2	0	2
Finale E.	27	0	27
Fiorano	48	0	48
Fiumalbo	0	28	29
Formigine	38	1	38
Frassinoro	0	0	0
Guiglia	1	0	1
Lama Mocogno	4	0	4
Maranello	20	0	20
Marano	0	0	0
Medolla	0	0	0
Mirandola	35	2.453	2.488
Modena	802	0	802
Montecreto	0	0	0
Montefiorino	0	0	0
Montese	1	0	1
Nonantola	18	0	18
Novi	8	0	8
Palagano	0	2	2
Pavullo	14	0	14
Pievepelago	0	0	0
Polinago	1	0	1
Prignano	3	20	23
Ravarino	4	66	70
Riolunato	0	0	0
San Cesario	4	0	4
San Felice	10	0	10
San Possidonio	6	16	22
San Prospero	4	0	4
Sassuolo	103	0	103
Savignano	7	0	7
Serramazzoni	0	5	5
Sestola	1	0	1
Soliera	6	0	6
Spilamberto	0	23	23
Vignola	36	0	36
Zocca	2	0	2
<b>TOTALE</b>	<b>1.494</b>	<b>2.615</b>	<b>4.109</b>

\* Il comune di Mirandola iscrive in questa categoria dal 2005 le entrate per concessioni edilizie

**Tabella 2.14**

Imposte: Titolo I - Categoria 3 per risorsa

Accertamenti nel 2006, quote % sul totale delle entrate correnti

Fonte: Certificato del conto consuntivo

Comuni	Diritti sulle affissioni	Altri tributi	Totale
Bastiglia	0,1	0,0	<b>0,1</b>
Bomporto	0,1	0,0	<b>0,1</b>
Campogalliano	0,0	0,0	<b>0,0</b>
Camposanto	0,1	0,0	<b>0,1</b>
Carpi	0,4	0,0	<b>0,4</b>
Castelfranco E.	0,1	0,0	<b>0,1</b>
Castelnuovo R.	0,1	0,0	<b>0,1</b>
Castelvetro	0,1	0,0	<b>0,1</b>
Cavezzo	0,2	0,0	<b>0,2</b>
Concordia	0,1	0,0	<b>0,1</b>
Fanano	0,1	0,0	<b>0,1</b>
Finale E.	0,2	0,0	<b>0,2</b>
Fiorano	0,3	0,0	<b>0,3</b>
Fiumalbo	0,0	1,5	<b>1,5</b>
Formigine	0,2	0,0	<b>0,2</b>
Frassinoro	0,0	0,0	<b>0,0</b>
Guiglia	0,0	0,0	<b>0,0</b>
Lama Mocogno	0,1	0,0	<b>0,1</b>
Maranello	0,1	0,0	<b>0,1</b>
Marano	0,0	0,0	<b>0,0</b>
Medolla	0,0	0,0	<b>0,0</b>
Mirandola	0,2	11,7	<b>11,8</b>
Modena	0,4	0,0	<b>0,4</b>
Montecreto	0,0	0,0	<b>0,0</b>
Montefiorino	0,0	0,0	<b>0,0</b>
Montese	0,0	0,0	<b>0,0</b>
Nonantola	0,2	0,0	<b>0,2</b>
Novi	0,1	0,0	<b>0,1</b>
Palagano	0,0	0,1	<b>0,1</b>
Pavullo	0,1	0,0	<b>0,1</b>
Pievepelago	0,0	0,0	<b>0,0</b>
Polinago	0,0	0,0	<b>0,0</b>
Prignano	0,1	0,8	<b>0,9</b>
Ravarino	0,1	1,4	<b>1,4</b>
Riolunato	0,0	0,0	<b>0,0</b>
San Cesario	0,1	0,0	<b>0,1</b>
San Felice	0,1	0,0	<b>0,1</b>
San Possidonio	0,2	0,5	<b>0,7</b>
San Prospero	0,1	0,0	<b>0,1</b>
Sassuolo	0,3	0,0	<b>0,3</b>
Savignano	0,1	0,0	<b>0,1</b>
Serramazzoni	0,0	0,1	<b>0,1</b>
Sestola	0,0	0,0	<b>0,0</b>
Soliera	0,1	0,0	<b>0,1</b>
Spilamberto	0,0	0,3	<b>0,3</b>
Vignola	0,2	0,0	<b>0,2</b>
Zocca	0,1	0,0	<b>0,1</b>
<b>TOTALE</b>	<b>0,3</b>	<b>0,4</b>	<b>0,7</b>

\* Il comune di Mirandola iscrive in questa categoria dal 2005 le entrate per concessioni edilizie

**Tabella 2.15**

Entrate derivanti da contributi e trasferimenti correnti: Titolo II per categorie

Accertamenti nel 2006 in migliaia di euro

Fonte: Certificato del conto consuntivo

Comuni	Trasf. corr. dallo Stato	Trasf. corr. dalla Regione	Trasf. Reg. per deleghe	Trasf. da org. comunit.	Trasf. corr. da altri enti	<b>Totale</b>
Bastiglia	36	8	0	0	41	<b>85</b>
Bomporto	8	12	0	0	187	<b>207</b>
Campogalliano	31	121	0	0	122	<b>274</b>
Camposanto	132	56	0	0	36	<b>223</b>
Carpi	2.040	1.530	0	10	812	<b>4.391</b>
Castelfranco E.	131	347	0	5	121	<b>603</b>
Castelnuovo R.	223	2	2	0	14	<b>241</b>
Castelvetro	194	0	0	2	7	<b>204</b>
Cavezzo	163	123	67	0	669	<b>1.023</b>
Concordia	217	593	0	0	1	<b>811</b>
Fanano	163	75	0	0	30	<b>269</b>
Finale E.	327	221	89	0	946	<b>1.583</b>
Fiorano	30	411	0	0	54	<b>495</b>
Fiumalbo	132	32	0	0	96	<b>260</b>
Formigine	13	87	592	46	40	<b>777</b>
Frassinoro	501	58	0	0	44	<b>604</b>
Guiglia	264	1	64	0	41	<b>370</b>
Lama Mocogno	343	9	51	0	67	<b>470</b>
Maranello	67	251	133	0	13	<b>464</b>
Marano	86	66	34	0	65	<b>251</b>
Medolla	11	66	41	0	0	<b>119</b>
Mirandola	30	66	301	0	285	<b>683</b>
Modena	1.242	4.123	265	329	12.812	<b>18.771</b>
Montecreto	135	26	0	0	19	<b>179</b>
Montefiorino	302	120	0	0	6	<b>428</b>
Montese	333	3	55	0	76	<b>467</b>
Nonantola	291	180	0	0	144	<b>615</b>
Novi	7	0	95	0	2	<b>104</b>
Palagano	430	32	42	0	75	<b>579</b>
Pavullo	129	500	0	0	262	<b>891</b>
Pievepelago	167	31	0	0	65	<b>263</b>
Polinago	270	24	0	0	22	<b>317</b>
Prignano	434	85	0	0	0	<b>519</b>
Ravarino	51	13	0	0	674	<b>738</b>
Riolunato	198	29	0	0	13	<b>240</b>
San Cesario	18	113	0	0	29	<b>160</b>
San Felice	114	112	149	0	130	<b>505</b>
San Possidonio	295	0	58	0	116	<b>468</b>
San Prospero	8	66	0	0	46	<b>121</b>
Sassuolo	1.098	973	0	45	274	<b>2.390</b>
Savignano	87	9	0	0	1	<b>97</b>
Serramazzoni	23	229	0	0	47	<b>298</b>
Sestola	357	107	0	0	344	<b>808</b>
Soliera	30	267	1	0	1.314	<b>1.613</b>
Spilamberto	5	42	0	0	88	<b>135</b>
Vignola	382	60	0	0	39	<b>481</b>
Zocca	130	125	0	0	3	<b>259</b>
<b>TOTALE</b>	<b>11.678</b>	<b>11.406</b>	<b>2.039</b>	<b>437</b>	<b>20.292</b>	<b>45.852</b>

**Tabella 2.16**

Entrate derivanti da contributi e trasferimenti correnti: Titolo II per categorie

Accertamenti nel 2006, quote % sul totale delle entrate correnti

Fonte: Certificato del conto consuntivo

Comuni	Trasf. corr. dallo Stato	Trasf. corr. dalla Regione	Trasf. Reg. per deleghe	Trasf. da org. comunit.	Trasf. corr. da altri enti	<b>Totale</b>
Bastiglia	1,5	0,3	0,0	0,0	1,7	<b>3,6</b>
Bomporto	0,2	0,3	0,0	0,0	4,1	<b>4,5</b>
Campogalliano	0,4	1,7	0,0	0,0	1,7	<b>3,8</b>
Camposanto	4,9	2,1	0,0	0,0	1,3	<b>8,3</b>
Carpi	3,5	2,6	0,0	0,0	1,4	<b>7,5</b>
Castelfranco E.	0,7	1,9	0,0	0,0	0,7	<b>3,3</b>
Castelnuovo R.	2,0	0,0	0,0	0,0	0,1	<b>2,2</b>
Castelvetro	2,8	0,0	0,0	0,0	0,1	<b>2,9</b>
Cavezzo	2,4	1,8	1,0	0,0	9,8	<b>15,0</b>
Concordia	3,4	9,4	0,0	0,0	0,0	<b>12,8</b>
Fanano	5,0	2,3	0,0	0,0	0,9	<b>8,3</b>
Finale E.	2,3	1,6	0,6	0,0	6,7	<b>11,2</b>
Fiorano	0,2	2,6	0,0	0,0	0,3	<b>3,1</b>
Fiumalbo	7,2	1,7	0,0	0,0	5,2	<b>14,0</b>
Formigine	0,1	0,4	3,0	0,2	0,2	<b>4,0</b>
Frassinoro	19,4	2,3	0,0	0,0	1,7	<b>23,3</b>
Guiglia	7,4	0,0	1,8	0,0	1,2	<b>10,4</b>
Lama Mocogno	11,6	0,3	1,7	0,0	2,3	<b>15,9</b>
Maranello	0,5	1,8	0,9	0,0	0,1	<b>3,2</b>
Marano	2,4	1,8	0,9	0,0	1,8	<b>6,9</b>
Medolla	0,2	1,4	0,9	0,0	0,0	<b>2,6</b>
Mirandola	0,1	0,3	1,4	0,0	1,4	<b>3,2</b>
Modena	0,7	2,2	0,1	0,2	6,8	<b>10,0</b>
Montecreto	10,9	2,1	0,0	0,0	1,5	<b>14,5</b>
Montefiorino	14,7	5,8	0,0	0,0	0,3	<b>20,8</b>
Montese	6,3	0,0	1,0	0,0	1,4	<b>8,8</b>
Nonantola	3,3	2,0	0,0	0,0	1,6	<b>6,9</b>
Novi	0,1	0,0	1,5	0,0	0,0	<b>1,6</b>
Palagano	20,0	1,5	2,0	0,0	3,5	<b>27,0</b>
Pavullo	1,0	4,0	0,0	0,0	2,1	<b>7,1</b>
Pievepelago	5,5	1,0	0,0	0,0	2,2	<b>8,7</b>
Polinago	15,6	1,4	0,0	0,0	1,3	<b>18,3</b>
Prignano	16,2	3,2	0,0	0,0	0,0	<b>19,4</b>
Ravarino	1,1	0,3	0,0	0,0	13,9	<b>15,3</b>
Riolunato	12,7	1,9	0,0	0,0	0,8	<b>15,5</b>
San Cesario	0,5	2,8	0,0	0,0	0,7	<b>4,0</b>
San Felice	1,5	1,5	2,0	0,0	1,7	<b>6,7</b>
San Possidonio	9,4	0,0	1,8	0,0	3,7	<b>14,8</b>
San Prospero	0,2	1,9	0,0	0,0	1,3	<b>3,5</b>
Sassuolo	3,2	2,9	0,0	0,1	0,8	<b>7,1</b>
Savignano	1,5	0,2	0,0	0,0	0,0	<b>1,7</b>
Serramazzoni	0,5	4,6	0,0	0,0	0,9	<b>6,0</b>
Sestola	6,7	2,0	0,0	0,0	6,5	<b>15,2</b>
Soliera	0,3	2,3	0,0	0,0	11,5	<b>14,1</b>
Spilamberto	0,1	0,5	0,0	0,0	1,1	<b>1,7</b>
Vignola	2,1	0,3	0,0	0,0	0,2	<b>2,6</b>
Zocca	3,0	2,9	0,0	0,0	0,1	<b>6,0</b>
<b>TOTALE</b>	<b>2,0</b>	<b>2,0</b>	<b>0,3</b>	<b>0,1</b>	<b>3,5</b>	<b>7,9</b>

**Tabella 2.17**

Entrate extratributarie: Titolo III per categoria

Accertamenti nel 2006 in migliaia di euro

Fonte: Certificato del conto consuntivo

Comuni	Proventi serv. pubb.	Proventi beni comun.	Interessi su anticipaz.	Utili netti società e az.	Proventi diversi	Totale
Bastiglia	294	94	10	44	49	<b>491</b>
Bomporto	773	284	17	96	84	<b>1.253</b>
Campogalliano	1.215	433	21	166	951	<b>2.785</b>
Camposanto	508	34	72	50	90	<b>753</b>
Carpi	6.121	3.836	590	933	8.993	<b>20.473</b>
Castelfranco E.	3.307	568	36	527	1.004	<b>5.441</b>
Castelnuovo R.	573	266	30	0	374	<b>1.242</b>
Castelvetro	449	192	19	0	237	<b>898</b>
Cavezzo	1.993	264	3	117	170	<b>2.546</b>
Concordia	1.387	269	5	128	134	<b>1.924</b>
Fanano	800	62	13	0	99	<b>975</b>
Finale E.	2.009	321	166	0	2.039	<b>4.535</b>
Fiorano	2.824	219	51	232	1.338	<b>4.665</b>
Fiumalbo	248	51	20	0	31	<b>350</b>
Formigine	2.496	304	85	577	1.458	<b>4.920</b>
Frassinoro	492	98	37	20	77	<b>725</b>
Guiglia	667	100	1	52	296	<b>1.116</b>
Lama Mocogno	369	58	14	106	25	<b>572</b>
Maranello	4.083	78	80	0	1.281	<b>5.523</b>
Marano	561	39	58	25	13	<b>696</b>
Medolla	570	114	24	105	743	<b>1.556</b>
Mirandola	1.729	1.500	75	331	2.488	<b>6.123</b>
Modena	26.074	10.960	560	9.572	17.126	<b>64.292</b>
Montecreto	59	107	14	16	61	<b>256</b>
Montefiorino	183	88	10	12	214	<b>508</b>
Montese	2.742	74	9	47	27	<b>2.899</b>
Nonantola	1.682	122	58	0	177	<b>2.040</b>
Novi	874	43	43	162	798	<b>1.920</b>
Palagano	176	74	4	119	79	<b>452</b>
Pavullo	3.099	79	71	249	422	<b>3.920</b>
Pievepelago	465	101	40	16	234	<b>857</b>
Polinago	218	66	3	0	172	<b>459</b>
Prignano	327	8	1	125	83	<b>544</b>
Ravarino	1.615	58	5	0	194	<b>1.871</b>
Riolunato	515	268	6	0	14	<b>802</b>
San Cesario	427	171	16	102	287	<b>1.002</b>
San Felice	807	320	133	193	409	<b>1.862</b>
San Possidonio	402	127	22	60	136	<b>747</b>
San Prospero	520	222	6	71	149	<b>968</b>
Sassuolo	5.407	670	105	675	2.687	<b>9.543</b>
Savignano	290	139	9	0	307	<b>746</b>
Serramazzoni	389	8	37	176	187	<b>797</b>
Sestola	1.441	354	35	85	327	<b>2.241</b>
Soliera	2.293	146	38	191	746	<b>3.415</b>
Spilamberto	618	186	42	0	257	<b>1.103</b>
Vignola	2.660	217	56	0	1.844	<b>4.778</b>
Zocca	255	175	15	107	516	<b>1.068</b>
<b>TOTALE</b>	<b>87.008</b>	<b>23.969</b>	<b>2.764</b>	<b>15.486</b>	<b>49.423</b>	<b>178.649</b>



**Tabella 2.18**

Entrate extratributarie: Titolo III per categoria

Accertamenti nel 2006, quote % sul totale delle entrate correnti

Fonte: Certificato del conto consuntivo

Comuni	Proventi serv. pubb.	Proventi beni comun.	Interessi su anticipaz.	Utili netti società e az.	Proventi diversi	<b>Totale</b>
Bastiglia	12,2	3,9	0,4	1,8	2,0	<b>20,4</b>
Bomporto	16,7	6,1	0,4	2,1	1,8	<b>27,1</b>
Campogalliano	16,6	5,9	0,3	2,3	13,0	<b>38,1</b>
Camposanto	18,9	1,3	2,7	1,8	3,3	<b>28,0</b>
Carpi	10,4	6,5	1,0	1,6	15,3	<b>34,8</b>
Castelfranco E.	18,0	3,1	0,2	2,9	5,5	<b>29,7</b>
Castelnuovo R.	5,1	2,4	0,3	0,0	3,4	<b>11,1</b>
Castelvetro	6,4	2,7	0,3	0,0	3,4	<b>12,8</b>
Cavezzo	29,2	3,9	0,0	1,7	2,5	<b>37,3</b>
Concordia	21,9	4,2	0,1	2,0	2,1	<b>30,4</b>
Fanano	24,6	1,9	0,4	0,0	3,1	<b>29,9</b>
Finale E.	14,3	2,3	1,2	0,0	14,5	<b>32,2</b>
Fiorano	17,8	1,4	0,3	1,5	8,4	<b>29,3</b>
Fiumalbo	13,4	2,8	1,1	0,0	1,7	<b>18,9</b>
Formigine	12,8	1,6	0,4	3,0	7,5	<b>25,2</b>
Frassinoro	19,0	3,8	1,4	0,8	3,0	<b>28,0</b>
Guiglia	18,8	2,8	0,0	1,5	8,3	<b>31,4</b>
Lama Mocogno	12,5	2,0	0,5	3,6	0,8	<b>19,4</b>
Maranello	28,5	0,5	0,6	0,0	9,0	<b>38,6</b>
Marano	15,4	1,1	1,6	0,7	0,4	<b>19,1</b>
Medolla	12,3	2,5	0,5	2,3	16,0	<b>33,5</b>
Mirandola	8,2	7,1	0,4	1,6	11,8	<b>29,1</b>
Modena	13,9	5,8	0,3	5,1	9,1	<b>34,2</b>
Montecreto	4,7	8,6	1,1	1,3	4,9	<b>20,7</b>
Montefiorino	8,9	4,3	0,5	0,6	10,4	<b>24,7</b>
Montese	51,8	1,4	0,2	0,9	0,5	<b>54,7</b>
Nonantola	18,9	1,4	0,7	0,0	2,0	<b>22,9</b>
Novi	13,4	0,7	0,7	2,5	12,2	<b>29,5</b>
Palagano	8,2	3,4	0,2	5,6	3,7	<b>21,0</b>
Pavullo	24,8	0,6	0,6	2,0	3,4	<b>31,4</b>
Pievepelago	15,3	3,3	1,3	0,5	7,7	<b>28,2</b>
Polinago	12,6	3,8	0,2	0,0	9,9	<b>26,5</b>
Prignano	12,2	0,3	0,0	4,7	3,1	<b>20,3</b>
Ravarino	33,4	1,2	0,1	0,0	4,0	<b>38,7</b>
Riolunato	33,2	17,3	0,4	0,0	0,9	<b>51,7</b>
San Cesario	10,6	4,3	0,4	2,5	7,1	<b>25,0</b>
San Felice	10,7	4,3	1,8	2,6	5,4	<b>24,8</b>
San Possidonio	12,7	4,0	0,7	1,9	4,3	<b>23,7</b>
San Prospero	15,1	6,5	0,2	2,1	4,3	<b>28,1</b>
Sassuolo	16,0	2,0	0,3	2,0	7,9	<b>28,2</b>
Savignano	5,0	2,4	0,2	0,0	5,3	<b>12,9</b>
Serramazzoni	7,9	0,2	0,7	3,6	3,8	<b>16,1</b>
Sestola	27,0	6,6	0,6	1,6	6,1	<b>42,0</b>
Soliera	20,1	1,3	0,3	1,7	6,5	<b>30,0</b>
Spilamberto	7,9	2,4	0,5	0,0	3,3	<b>14,1</b>
Vignola	14,4	1,2	0,3	0,0	10,0	<b>25,9</b>
Zocca	5,9	4,1	0,3	2,5	11,9	<b>24,7</b>
<b>TOTALE</b>	<b>14,9</b>	<b>4,1</b>	<b>0,5</b>	<b>2,7</b>	<b>8,5</b>	<b>30,6</b>

**Tabella 2.19**

Entrate derivanti da alienazione, trasferimenti di capitali e riscossione di crediti: Titolo IV per categorie

Accertamenti nel 2006 in migliaia di euro

Fonte: Certificato del conto consuntivo

Comuni	Alienazione beni patrim.	Trasf. capit. dallo Stato	Trasf. capit. dalla Regione	Trasf. capit. da altri enti	Trasf. capit. da altri sogg.	Riscossioni di crediti	<b>Totale</b>
Bastiglia	215	0	0	0	368	0	<b>583</b>
Bomporto	1.009	0	0	0	749	0	<b>1.758</b>
Campogalliano	992	0	4	121	723	0	<b>1.840</b>
Camposanto	671	0	0	0	125	0	<b>796</b>
Carpi	6.170	39	15	29	10.176	5.022	<b>21.453</b>
Castelfranco E.	1.248	0	1.192	233	4.253	0	<b>6.925</b>
Castelnuovo R.	2.448	0	496	6	22	0	<b>2.971</b>
Castelvetro	1.027	0	15	58	1.272	900	<b>3.272</b>
Cavezzo	598	0	58	0	408	0	<b>1.065</b>
Concordia	483	1	0	5	620	0	<b>1.109</b>
Fanano	366	182	0	202	780	0	<b>1.529</b>
Finale E.	590	2	36	13	706	0	<b>1.348</b>
Fiorano	5.926	0	737	35	1.131	600	<b>8.430</b>
Fiumalbo	31	12	0	66	305	250	<b>665</b>
Formigine	8.894	0	174	49	5.192	234	<b>14.544</b>
Frassinoro	54	12	18	191	447	1.552	<b>2.274</b>
Guiglia	21	0	218	51	245	0	<b>535</b>
Lama Mocogno	0	0	235	266	163	427	<b>1.091</b>
Maranello	6.446	0	0	51	1.540	82	<b>8.118</b>
Marano	379	0	33	22	1.351	914	<b>2.699</b>
Medolla	933	0	0	0	461	3.000	<b>4.394</b>
Mirandola	2.077	0	112	13	95	21	<b>2.317</b>
Modena	27.740	1.000	5.487	817	15.007	2.439	<b>52.491</b>
Montecreto	9	12	95	20	42	0	<b>178</b>
Montefiorino	2.270	692	45	69	746	0	<b>3.822</b>
Montese	196	0	217	111	314	0	<b>838</b>
Nonantola	162	0	0	130	2.502	14	<b>2.807</b>
Novi	890	2	25	247	433	0	<b>1.596</b>
Palagano	177	12	377	3	145	0	<b>713</b>
Pavullo	915	2	6	348	933	14	<b>2.217</b>
Pievepelago	18	102	627	126	1.756	0	<b>2.629</b>
Polinago	154	54	75	0	181	0	<b>464</b>
Prignano	0	0	54	0	327	0	<b>381</b>
Ravarino	13	0	0	30	368	0	<b>411</b>
Riolunato	7	12	0	49	37	0	<b>104</b>
San Cesario	98	0	38	12	1.028	6	<b>1.182</b>
San Felice	858	0	73	288	1.040	250	<b>2.510</b>
San Possidonio	396	0	0	0	205	303	<b>904</b>
San Prospero	854	0	0	0	803	0	<b>1.657</b>
Sassuolo	13.859	0	1.234	10	3.317	15.190	<b>33.610</b>
Savignano	292	108	43	2	722	9	<b>1.174</b>
Serramazzoni	666	0	98	254	629	0	<b>1.648</b>
Sestola	689	13	205	63	235	1.099	<b>2.304</b>
Soliera	2.207	0	20	515	1.189	0	<b>3.931</b>
Spilamberto	2.503	90	0	212	1.012	0	<b>3.817</b>
Vignola	4.207	966	71	357	3.117	0	<b>8.716</b>
Zocca	77	0	107	300	243	0	<b>727</b>
<b>TOTALE</b>	<b>99.836</b>	<b>3.315</b>	<b>12.239</b>	<b>5.374</b>	<b>67.458</b>	<b>32.326</b>	<b>220.549</b>

**Tabella 2.20**

Entrate derivanti da alienazione, trasferimenti di capitali e riscossione di crediti: Titolo IV per categorie

Accertamenti nel 2006, quote % sul totale del titolo IV

Fonte: Certificato del conto consuntivo

Comuni	Alienazione beni patrim.	Trasf. capit. dallo Stato	Trasf. capit. dalla Regione	Trasf. capit. da altri enti	Trasf. capit. da altri sogg.	Riscossioni di crediti	<b>Totale</b>
Bastiglia	36,9	0,0	0,0	0,0	63,1	0,0	<b>100,0</b>
Bomporto	57,4	0,0	0,0	0,0	42,6	0,0	<b>100,0</b>
Campogalliano	53,9	0,0	0,2	6,6	39,3	0,0	<b>100,0</b>
Camposanto	84,3	0,0	0,0	0,0	15,7	0,0	<b>100,0</b>
Carpi	28,8	0,2	0,1	0,1	47,4	23,4	<b>100,0</b>
Castelfranco E.	18,0	0,0	17,2	3,4	61,4	0,0	<b>100,0</b>
Castelnuovo R.	82,4	0,0	16,7	0,2	0,7	0,0	<b>100,0</b>
Castelvetro	31,4	0,0	0,5	1,8	38,9	27,5	<b>100,0</b>
Cavezzo	56,2	0,0	5,5	0,0	38,3	0,0	<b>100,0</b>
Concordia	43,5	0,1	0,0	0,5	55,9	0,0	<b>100,0</b>
Fanano	23,9	11,9	0,0	13,2	51,0	0,0	<b>100,0</b>
Finale E.	43,8	0,2	2,7	1,0	52,4	0,0	<b>100,0</b>
Fiorano	70,3	0,0	8,7	0,4	13,4	7,1	<b>100,0</b>
Fiumalbo	4,7	1,9	0,0	9,9	45,9	37,6	<b>100,0</b>
Formigine	61,2	0,0	1,2	0,3	35,7	1,6	<b>100,0</b>
Frassinoro	2,4	0,5	0,8	8,4	19,6	68,2	<b>100,0</b>
Guiglia	4,0	0,0	40,7	9,6	45,8	0,0	<b>100,0</b>
Lama Mocogno	0,0	0,0	21,6	24,3	14,9	39,2	<b>100,0</b>
Maranello	79,4	0,0	0,0	0,6	19,0	1,0	<b>100,0</b>
Marano	14,1	0,0	1,2	0,8	50,0	33,9	<b>100,0</b>
Medolla	21,2	0,0	0,0	0,0	10,5	68,3	<b>100,0</b>
Mirandola	89,6	0,0	4,8	0,5	4,1	0,9	<b>100,0</b>
Modena	52,8	1,9	10,5	1,6	28,6	4,6	<b>100,0</b>
Montecreto	5,2	6,7	53,4	11,2	23,4	0,0	<b>100,0</b>
Montefiorino	59,4	18,1	1,2	1,8	19,5	0,0	<b>100,0</b>
Montese	23,4	0,0	25,9	13,2	37,4	0,0	<b>100,0</b>
Nonantola	5,8	0,0	0,0	4,6	89,1	0,5	<b>100,0</b>
Novi	55,8	0,1	1,6	15,5	27,1	0,0	<b>100,0</b>
Palagano	24,8	1,7	52,8	0,4	20,3	0,0	<b>100,0</b>
Pavullo	41,3	0,1	0,2	15,7	42,1	0,6	<b>100,0</b>
Pievepelago	0,7	3,9	23,9	4,8	66,8	0,0	<b>100,0</b>
Polinago	33,1	11,7	16,2	0,0	38,9	0,0	<b>100,0</b>
Prignano	0,0	0,0	14,2	0,0	85,8	0,0	<b>100,0</b>
Ravarino	3,2	0,0	0,0	7,3	89,5	0,0	<b>100,0</b>
Riolunato	6,3	11,7	0,0	46,4	35,6	0,0	<b>100,0</b>
San Cesario	8,3	0,0	3,2	1,0	87,0	0,5	<b>100,0</b>
San Felice	34,2	0,0	2,9	11,5	41,4	10,0	<b>100,0</b>
San Possidonio	43,8	0,0	0,0	0,0	22,6	33,5	<b>100,0</b>
San Prospero	51,5	0,0	0,0	0,0	48,5	0,0	<b>100,0</b>
Sassuolo	41,2	0,0	3,7	0,0	9,9	45,2	<b>100,0</b>
Savignano	24,8	9,2	3,6	0,1	61,5	0,7	<b>100,0</b>
Serramazzoni	40,4	0,0	5,9	15,4	38,2	0,0	<b>100,0</b>
Sestola	29,9	0,5	8,9	2,7	10,2	47,7	<b>100,0</b>
Soliera	56,1	0,0	0,5	13,1	30,3	0,0	<b>100,0</b>
Spilamberto	65,6	2,4	0,0	5,6	26,5	0,0	<b>100,0</b>
Vignola	48,3	11,1	0,8	4,1	35,8	0,0	<b>100,0</b>
Zocca	10,6	0,0	14,7	41,2	33,4	0,0	<b>100,0</b>
<b>TOTALE</b>	<b>45,3</b>	<b>1,5</b>	<b>5,5</b>	<b>2,4</b>	<b>30,6</b>	<b>14,7</b>	<b>100,0</b>

**Tabella 2.21**

Entrate derivanti da accensione di prestiti: Titolo V per categorie

Accertamenti nel 2006 in migliaia di euro

Fonte: Certificato del conto consuntivo

Comuni	Anticipazioni di cassa	Finanziamenti a breve	Accensioni di mutui	Emissioni prest. obblig.	Totale
Bastiglia	0	0	250	0	<b>250</b>
Bomporto	0	0	0	0	<b>0</b>
Campogalliano	0	0	0	0	<b>0</b>
Camposanto	0	0	0	0	<b>0</b>
Carpi	0	0	0	7.000	<b>7.000</b>
Castelfranco E.	0	0	2.033	0	<b>2.033</b>
Castelnuovo R.	0	0	915	0	<b>915</b>
Castelvetro	0	0	0	900	<b>900</b>
Cavezzo	0	0	0	0	<b>0</b>
Concordia	0	0	0	0	<b>0</b>
Fanano	0	0	814	0	<b>814</b>
Finale E.	0	0	635	1.152	<b>1.787</b>
Fiorano	0	0	0	600	<b>600</b>
Fiumalbo	0	0	0	0	<b>0</b>
Formigine	0	0	250	4.250	<b>4.500</b>
Frassinoro	0	0	625	0	<b>625</b>
Guiglia	73	0	211	0	<b>285</b>
Lama Mocogno	0	0	312	0	<b>312</b>
Maranello	0	0	1.325	2.020	<b>3.345</b>
Marano	0	0	0	0	<b>0</b>
Medolla	0	0	0	1.080	<b>1.080</b>
Mirandola	0	90	280	1.006	<b>1.376</b>
Modena	0	0	0	0	<b>0</b>
Montecreto	0	0	300	0	<b>300</b>
Montefiorino	0	0	174	0	<b>174</b>
Montese	4.583	0	304	0	<b>4.887</b>
Nonantola	0	0	0	0	<b>0</b>
Novi	0	0	0	1.029	<b>1.029</b>
Palagano	0	0	303	0	<b>303</b>
Pavullo	2.368	0	0	0	<b>2.368</b>
Pievepelago	0	0	877	0	<b>877</b>
Polinago	0	0	120	0	<b>120</b>
Prignano	0	0	307	0	<b>307</b>
Ravarino	0	0	0	0	<b>0</b>
Riolunato	0	0	0	0	<b>0</b>
San Cesario	0	0	200	0	<b>200</b>
San Felice	1.262	0	430	1.275	<b>2.967</b>
San Possidonio	66	0	0	0	<b>66</b>
San Prospero	0	0	0	0	<b>0</b>
Sassuolo	0	0	0	7.280	<b>7.280</b>
Savignano	0	0	780	0	<b>780</b>
Serramazzoni	0	0	896	0	<b>896</b>
Sestola	0	0	0	839	<b>839</b>
Soliera	0	0	1.010	0	<b>1.010</b>
Spilamberto	0	0	0	0	<b>0</b>
Vignola	0	0	0	0	<b>0</b>
Zocca	155	0	119	0	<b>274</b>
<b>TOTALE</b>	<b>8.507</b>	<b>90</b>	<b>13.471</b>	<b>28.431</b>	<b>50.499</b>

**Tabella 2.22**

Entrate derivanti da accensione di prestiti: Titolo V per categorie

Accertamenti nel 2006, quote % sul totale del titolo V

Fonte: Certificato del conto consuntivo

Comuni	Anticipazioni di cassa	Finanziamenti a breve	Accensioni di mutui	Emissioni prest. obblig.	Totale
Bastiglia	0,0	0,0	100,0	0,0	<b>100,0</b>
Bomporto	-	-	-	-	-
Campogalliano	-	-	-	-	-
Camposanto	-	-	-	-	-
Carpi	0,0	0,0	0,0	100,0	<b>100,0</b>
Castelfranco E.	0,0	0,0	100,0	0,0	<b>100,0</b>
Castelnuovo R.	0,0	0,0	100,0	0,0	<b>100,0</b>
Castelvetro	0,0	0,0	0,0	100,0	<b>100,0</b>
Cavezzo	-	-	-	-	-
Concordia	-	-	-	-	-
Fanano	0,0	0,0	100,0	0,0	<b>100,0</b>
Finale E.	0,0	0,0	35,5	64,5	<b>100,0</b>
Fiorano	0,0	0,0	0,0	100,0	<b>100,0</b>
Fiumalbo	-	-	-	-	-
Formigine	0,0	0,0	5,6	94,4	<b>100,0</b>
Frassinoro	0,0	0,0	100,0	0,0	<b>100,0</b>
Guiglia	25,7	0,0	74,3	0,0	<b>100,0</b>
Lama Mocogno	0,0	0,0	100,0	0,0	<b>100,0</b>
Maranello	0,0	0,0	39,6	60,4	<b>100,0</b>
Marano	-	-	-	-	-
Medolla	0,0	0,0	0,0	100,0	<b>100,0</b>
Mirandola	0,0	6,6	20,3	73,1	<b>100,0</b>
Modena	-	-	-	-	-
Montecreto	0,0	0,0	100,0	0,0	<b>100,0</b>
Montefiorino	0,0	0,0	100,0	0,0	<b>100,0</b>
Montese	93,8	0,0	6,2	0,0	<b>100,0</b>
Nonantola	-	-	-	-	-
Novi	0,0	0,0	0,0	100,0	<b>100,0</b>
Palagano	0,0	0,0	100,0	0,0	<b>100,0</b>
Pavullo	100,0	0,0	0,0	0,0	<b>100,0</b>
Pievepelago	0,0	0,0	100,0	0,0	<b>100,0</b>
Polinago	0,0	0,0	100,0	0,0	<b>100,0</b>
Prignano	0,0	0,0	100,0	0,0	<b>100,0</b>
Ravarino	-	-	-	-	-
Riolunato	-	-	-	-	-
San Cesario	0,0	0,0	100,0	0,0	<b>100,0</b>
San Felice	42,5	0,0	14,5	43,0	<b>100,0</b>
San Possidonio	100,0	0,0	0,0	0,0	<b>100,0</b>
San Prospero	-	-	-	-	-
Sassuolo	0,0	0,0	0,0	100,0	<b>100,0</b>
Savignano	0,0	0,0	100,0	0,0	<b>100,0</b>
Serramazzoni	0,0	0,0	100,0	0,0	<b>100,0</b>
Sestola	0,0	0,0	0,0	100,0	<b>100,0</b>
Soliera	0,0	0,0	100,0	0,0	<b>100,0</b>
Spilamberto	-	-	-	-	-
Vignola	-	-	-	-	-
Zocca	56,7	0,0	43,3	0,0	<b>100,0</b>
<b>TOTALE</b>	<b>16,8</b>	<b>0,2</b>	<b>26,7</b>	<b>56,3</b>	<b>100,0</b>



# **PARTE TERZA**

**Le spese nel 2006**

**Tabella 3.1**

Spese totali per titoli

Impegni nel 2006, in migliaia di euro

Fonte: Certificato del conto consuntivo

Comuni	Spese correnti	Spese in conto capitale	Spese rimb. prestiti	Spese per conto terzi	Totale
Bastiglia	2.520	704	111	293	<b>3.628</b>
Bomporto	4.635	1.851	154	1.078	<b>7.718</b>
Campogalliano	7.164	2.026	176	970	<b>10.336</b>
Camposanto	2.500	719	196	301	<b>3.716</b>
Carpi	57.949	23.558	6.037	7.999	<b>95.543</b>
Castelfranco E.	19.244	8.697	364	6.371	<b>34.675</b>
Castelnuovo R.	9.199	4.234	1.858	1.611	<b>16.903</b>
Castelvetro	7.200	3.941	555	836	<b>12.532</b>
Cavezzo	6.520	942	394	711	<b>8.567</b>
Concordia	6.208	983	313	732	<b>8.236</b>
Fanano	3.232	2.282	204	254	<b>5.973</b>
Finale E.	13.457	2.707	1.776	1.605	<b>19.546</b>
Fiorano	15.100	4.055	6.307	5.140	<b>30.603</b>
Fiumalbo	1.705	763	118	184	<b>2.770</b>
Formigine	19.694	10.347	8.733	17.200	<b>55.974</b>
Frassinoro	2.480	2.958	102	329	<b>5.868</b>
Guiglia	3.328	818	226	375	<b>4.747</b>
Lama Mocogno	2.823	1.498	186	306	<b>4.814</b>
Maranello	13.633	6.599	6.101	9.575	<b>35.908</b>
Marano	3.793	2.175	331	310	<b>6.609</b>
Medolla	4.425	5.443	234	776	<b>10.878</b>
Mirandola	17.497	4.580	3.212	2.256	<b>27.545</b>
Modena	190.818	48.042	3.471	31.899	<b>274.230</b>
Montecreto	1.178	497	96	97	<b>1.867</b>
Montefiorino	2.007	3.994	113	257	<b>6.371</b>
Montese	5.292	1.075	4.875	600	<b>11.842</b>
Nonantola	9.137	2.337	602	5.249	<b>17.324</b>
Novi	5.902	2.473	845	1.521	<b>10.740</b>
Palagano	2.044	1.032	153	227	<b>3.455</b>
Pavullo	11.545	1.863	3.744	1.420	<b>18.571</b>
Pievepelago	2.867	3.402	300	199	<b>6.768</b>
Polinago	1.576	501	147	188	<b>2.412</b>
Prignano	2.713	695	98	245	<b>3.752</b>
Ravarino	4.785	356	286	842	<b>6.269</b>
Riolunato	1.466	144	79	136	<b>1.826</b>
San Cesario	4.057	1.379	104	536	<b>6.075</b>
San Felice	7.258	3.811	1.994	1.224	<b>14.288</b>
San Possidonio	2.994	827	249	316	<b>4.387</b>
San Prospero	3.280	1.295	447	395	<b>5.418</b>
Sassuolo	32.788	31.474	10.109	28.540	<b>102.911</b>
Savignano	5.687	1.999	199	651	<b>8.536</b>
Serramazzoni	4.959	2.403	358	2.523	<b>10.243</b>
Sestola	5.153	3.041	404	359	<b>8.957</b>
Soliera	11.461	4.551	464	1.199	<b>17.676</b>
Spilamberto	8.206	3.288	348	961	<b>12.803</b>
Vignola	18.642	8.263	498	2.613	<b>30.016</b>
Zocca	4.069	740	545	402	<b>5.756</b>
<b>TOTALE</b>	<b>574.190</b>	<b>221.363</b>	<b>68.216</b>	<b>141.811</b>	<b>1.005.580</b>



**Tabella 3.2**

Spese totali per titoli

Impegni nel 2006, quote %

Fonte: Certificato del conto consuntivo

Comuni	Spese correnti	Spese in conto capitale	Spese rimb. prestiti	Spese per conto terzi	Totale
Bastiglia	69,5	19,4	3,1	8,1	<b>100,0</b>
Bomporto	60,1	24,0	2,0	14,0	<b>100,0</b>
Campogalliano	69,3	19,6	1,7	9,4	<b>100,0</b>
Camposanto	67,3	19,3	5,3	8,1	<b>100,0</b>
Carpi	60,7	24,7	6,3	8,4	<b>100,0</b>
Castelfranco E.	55,5	25,1	1,1	18,4	<b>100,0</b>
Castelnuovo R.	54,4	25,1	11,0	9,5	<b>100,0</b>
Castelvetro	57,5	31,4	4,4	6,7	<b>100,0</b>
Cavezzo	76,1	11,0	4,6	8,3	<b>100,0</b>
Concordia	75,4	11,9	3,8	8,9	<b>100,0</b>
Fanano	54,1	38,2	3,4	4,3	<b>100,0</b>
Finale E.	68,8	13,9	9,1	8,2	<b>100,0</b>
Fiorano	49,3	13,3	20,6	16,8	<b>100,0</b>
Fiumalbo	61,6	27,5	4,3	6,6	<b>100,0</b>
Formigine	35,2	18,5	15,6	30,7	<b>100,0</b>
Frassinoro	42,3	50,4	1,7	5,6	<b>100,0</b>
Guiglia	70,1	17,2	4,8	7,9	<b>100,0</b>
Lama Mocogno	58,6	31,1	3,9	6,4	<b>100,0</b>
Maranello	38,0	18,4	17,0	26,7	<b>100,0</b>
Marano	57,4	32,9	5,0	4,7	<b>100,0</b>
Medolla	40,7	50,0	2,2	7,1	<b>100,0</b>
Mirandola	63,5	16,6	11,7	8,2	<b>100,0</b>
Modena	69,6	17,5	1,3	11,6	<b>100,0</b>
Montecreto	63,1	26,6	5,1	5,2	<b>100,0</b>
Montefiorino	31,5	62,7	1,8	4,0	<b>100,0</b>
Montese	44,7	9,1	41,2	5,1	<b>100,0</b>
Nonantola	52,7	13,5	3,5	30,3	<b>100,0</b>
Novi	55,0	23,0	7,9	14,2	<b>100,0</b>
Palagano	59,1	29,9	4,4	6,6	<b>100,0</b>
Pavullo	62,2	10,0	20,2	7,6	<b>100,0</b>
Pievepelago	42,4	50,3	4,4	2,9	<b>100,0</b>
Polinago	65,3	20,8	6,1	7,8	<b>100,0</b>
Prignano	72,3	18,5	2,6	6,5	<b>100,0</b>
Ravarino	76,3	5,7	4,6	13,4	<b>100,0</b>
Riolunato	80,3	7,9	4,3	7,5	<b>100,0</b>
San Cesario	66,8	22,7	1,7	8,8	<b>100,0</b>
San Felice	50,8	26,7	14,0	8,6	<b>100,0</b>
San Possidonio	68,3	18,9	5,7	7,2	<b>100,0</b>
San Prospero	60,5	23,9	8,3	7,3	<b>100,0</b>
Sassuolo	31,9	30,6	9,8	27,7	<b>100,0</b>
Savignano	66,6	23,4	2,3	7,6	<b>100,0</b>
Serramazzoni	48,4	23,5	3,5	24,6	<b>100,0</b>
Sestola	57,5	33,9	4,5	4,0	<b>100,0</b>
Soliera	64,8	25,7	2,6	6,8	<b>100,0</b>
Spilamberto	64,1	25,7	2,7	7,5	<b>100,0</b>
Vignola	62,1	27,5	1,7	8,7	<b>100,0</b>
Zocca	70,7	12,9	9,5	7,0	<b>100,0</b>
<b>TOTALE</b>	<b>57,1</b>	<b>22,0</b>	<b>6,8</b>	<b>14,1</b>	<b>100,0</b>

**Tabella 3.3**

Spese correnti per interventi: Titoli I per interventi

Impegni nel 2006, in migliaia di euro

Fonte: Certificato del conto consuntivo

Comuni	Personale	Acquisto di beni	Prestazioni di servizi	Utilizzo beni di terzi	Trasferimenti
Bastiglia	813	183	1.042	0	333
Bomporto	1.474	109	1.773	4	1.047
Campogalliano	2.941	243	2.073	31	1.492
Camposanto	847	54	1.083	20	235
Carpi	23.697	1.448	19.886	849	8.413
Castelfranco E.	4.437	2.117	4.400	178	7.228
Castelnuovo R.	2.200	174	1.998	181	3.746
Castelvetro	1.642	150	1.887	43	2.940
Cavezzo	2.394	456	2.600	7	643
Concordia	2.594	409	1.869	0	747
Fanano	996	131	1.471	17	175
Finale E.	4.889	404	4.703	119	1.423
Fiorano	4.806	2.633	3.548	313	2.487
Fiumalbo	541	119	632	0	218
Formigine	7.305	410	7.295	227	2.499
Frassinoro	629	167	1.333	7	131
Guiglia	1.026	169	1.504	23	367
Lama Mocogno	1.058	184	1.110	28	160
Maranello	4.849	1.631	4.156	159	1.517
Marano	876	122	1.664	37	631
Medolla	1.878	144	1.117	16	932
Mirandola	6.378	677	5.887	412	2.758
Modena	70.475	3.450	85.111	6.779	19.366
Montecreto	357	81	505	1	117
Montefiorino	670	104	861	11	165
Montese	2.021	378	2.128	10	175
Nonantola	3.571	197	3.791	100	722
Novi	2.348	162	1.602	2	1.071
Palagano	698	118	771	7	174
Pavullo	3.912	276	4.671	175	1.182
Pievepelago	746	319	1.169	20	233
Polinago	441	41	902	0	56
Prignano	967	237	1.033	0	285
Ravarino	1.317	131	2.286	16	641
Riolunato	485	102	728	3	49
San Cesario	1.707	327	1.464	13	303
San Felice	2.619	245	2.291	2	1.127
San Possidonio	1.025	128	1.155	10	373
San Prospero	1.269	108	1.034	47	449
Sassuolo	10.524	599	12.954	960	5.796
Savignano	1.311	108	1.458	69	2.460
Serramazzoni	1.844	157	1.786	11	611
Sestola	1.372	413	2.203	0	656
Soliera	3.553	226	5.010	242	1.820
Spilamberto	1.795	191	2.654	21	3.084
Vignola	4.184	1.395	4.193	268	7.694
Zocca	1.212	161	1.754	11	410
<b>TOTALE</b>	<b>198.692</b>	<b>21.785</b>	<b>216.545</b>	<b>11.449</b>	<b>89.140</b>

**Tabella 3.3**

Spese correnti per interventi: Titoli I per interventi

Impegni nel 2006, in migliaia di euro

Fonte: Certificato del conto consuntivo

Interessi passivi	Imposte e tasse	Oneri straordinari	Ammortamenti	Totale	Comuni
81	55	13	0	<b>2.520</b>	Bastiglia
31	176	21	0	<b>4.635</b>	Bomporto
97	258	30	0	<b>7.164</b>	Campogalliano
160	65	36	0	<b>2.500</b>	Camposanto
2.295	1.216	145	0	<b>57.949</b>	Carpi
335	458	90	0	<b>19.244</b>	Castelfranco E.
464	179	256	0	<b>9.199</b>	Castelnuovo R.
409	116	12	0	<b>7.200</b>	Castelvetro
287	120	11	0	<b>6.520</b>	Cavezzo
412	162	15	0	<b>6.208</b>	Concordia
233	51	158	0	<b>3.232</b>	Fanano
1.392	368	158	0	<b>13.457</b>	Finale E.
986	282	46	0	<b>15.100</b>	Fiorano
141	45	8	0	<b>1.705</b>	Fiumalbo
1.514	444	1	0	<b>19.694</b>	Formigine
140	46	26	0	<b>2.480</b>	Frassinoro
109	90	40	0	<b>3.328</b>	Guiglia
166	61	55	0	<b>2.823</b>	Lama Mocogno
881	353	88	0	<b>13.633</b>	Maranello
307	71	84	0	<b>3.793</b>	Marano
230	104	2	0	<b>4.425</b>	Medolla
882	451	51	0	<b>17.497</b>	Mirandola
1.793	3.802	42	0	<b>190.818</b>	Modena
78	25	14	0	<b>1.178</b>	Montecreto
148	40	9	0	<b>2.007</b>	Montefiorino
366	162	51	0	<b>5.292</b>	Montese
362	355	39	0	<b>9.137</b>	Nonantola
564	155	0	0	<b>5.902</b>	Novi
167	88	22	0	<b>2.044</b>	Palagano
981	235	112	0	<b>11.545</b>	Pavullo
244	103	35	0	<b>2.867</b>	Pievepelago
135	2	0	0	<b>1.576</b>	Polinago
135	56	0	0	<b>2.713</b>	Prignano
285	105	5	0	<b>4.785</b>	Ravarino
51	39	9	0	<b>1.466</b>	Riolunato
130	113	0	0	<b>4.057</b>	San Cesario
765	187	22	0	<b>7.258</b>	San Felice
189	89	25	0	<b>2.994</b>	San Possidonio
298	76	0	0	<b>3.280</b>	San Prospero
1.050	849	57	0	<b>32.788</b>	Sassuolo
170	111	0	0	<b>5.687</b>	Savignano
421	129	0	0	<b>4.959</b>	Serramazzoni
343	112	55	0	<b>5.153</b>	Sestola
400	205	5	0	<b>11.461</b>	Soliera
281	180	0	0	<b>8.206</b>	Spilamberto
392	328	188	0	<b>18.642</b>	Vignola
208	153	160	0	<b>4.069</b>	Zocca
21.511	12.872	2.196	0	<b>574.190</b>	TOTALE

**Tabella 3.4**

Spese correnti per interventi: Titoli I per interventi  
 Impegni nel 2006, quote % sul totale delle spese correnti  
 Fonte: Certificato del conto consuntivo

Comuni	Personale	Acquisto di beni	Prestazioni di servizi	Utilizzo beni di terzi	Trasferimenti
Bastiglia	32,3	7,3	41,4	0,0	13,2
Bomporto	31,8	2,4	38,3	0,1	22,6
Campogalliano	41,1	3,4	28,9	0,4	20,8
Camposanto	33,9	2,2	43,3	0,8	9,4
Carpi	40,9	2,5	34,3	1,5	14,5
Castelfranco E.	23,1	11,0	22,9	0,9	37,6
Castelnuovo R.	23,9	1,9	21,7	2,0	40,7
Castelvetro	22,8	2,1	26,2	0,6	40,8
Cavezzo	36,7	7,0	39,9	0,1	9,9
Concordia	41,8	6,6	30,1	0,0	12,0
Fanano	30,8	4,0	45,5	0,5	5,4
Finale E.	36,3	3,0	35,0	0,9	10,6
Fiorano	31,8	17,4	23,5	2,1	16,5
Fiumalbo	31,7	7,0	37,1	0,0	12,8
Formigine	37,1	2,1	37,0	1,2	12,7
Frassinoro	25,4	6,7	53,7	0,3	5,3
Guiglia	30,8	5,1	45,2	0,7	11,0
Lama Mocogno	37,5	6,5	39,3	1,0	5,7
Maranello	35,6	12,0	30,5	1,2	11,1
Marano	23,1	3,2	43,9	1,0	16,6
Medolla	42,4	3,3	25,2	0,4	21,1
Mirandola	36,5	3,9	33,6	2,4	15,8
Modena	36,9	1,8	44,6	3,6	10,1
Montecreto	30,3	6,9	42,8	0,1	9,9
Montefiorino	33,4	5,2	42,9	0,6	8,2
Montese	38,2	7,1	40,2	0,2	3,3
Nonantola	39,1	2,2	41,5	1,1	7,9
Novi	39,8	2,7	27,1	0,0	18,1
Palagano	34,1	5,8	37,7	0,3	8,5
Pavullo	33,9	2,4	40,5	1,5	10,2
Pievepelago	26,0	11,1	40,8	0,7	8,1
Polinago	28,0	2,6	57,2	0,0	3,5
Prignano	35,7	8,7	38,1	0,0	10,5
Ravarino	27,5	2,7	47,8	0,3	13,4
Riolunato	33,1	7,0	49,6	0,2	3,4
San Cesario	42,1	8,1	36,1	0,3	7,5
San Felice	36,1	3,4	31,6	0,0	15,5
San Possidonio	34,2	4,3	38,6	0,3	12,4
San Prospero	38,7	3,3	31,5	1,4	13,7
Sassuolo	32,1	1,8	39,5	2,9	17,7
Savignano	23,0	1,9	25,6	1,2	43,3
Serramazzoni	37,2	3,2	36,0	0,2	12,3
Sestola	26,6	8,0	42,8	0,0	12,7
Soliera	31,0	2,0	43,7	2,1	15,9
Spilamberto	21,9	2,3	32,3	0,3	37,6
Vignola	22,4	7,5	22,5	1,4	41,3
Zocca	29,8	4,0	43,1	0,3	10,1
<b>TOTALE</b>	<b>34,6</b>	<b>3,8</b>	<b>37,7</b>	<b>2,0</b>	<b>15,5</b>

**Tabella 3.4**

Spese correnti per interventi: Titoli I per interventi  
 Impegni nel 2006, quote % sul totale delle spese correnti  
 Fonte: Certificato del conto consuntivo

Interessi passivi	Imposte e tasse	Oneri straordinari	Ammortamenti	Totale	Comuni
3,2	2,2	0,5	0,0	<b>100,0</b>	Bastiglia
0,7	3,8	0,5	0,0	<b>100,0</b>	Bomporto
1,4	3,6	0,4	0,0	<b>100,0</b>	Campogalliano
6,4	2,6	1,4	0,0	<b>100,0</b>	Camposanto
4,0	2,1	0,2	0,0	<b>100,0</b>	Carpi
1,7	2,4	0,5	0,0	<b>100,0</b>	Castelfranco E.
5,0	2,0	2,8	0,0	<b>100,0</b>	Castelnuovo R.
5,7	1,6	0,2	0,0	<b>100,0</b>	Castelvetro
4,4	1,8	0,2	0,0	<b>100,0</b>	Cavezzo
6,6	2,6	0,2	0,0	<b>100,0</b>	Concordia
7,2	1,6	4,9	0,0	<b>100,0</b>	Fanano
10,3	2,7	1,2	0,0	<b>100,0</b>	Finale E.
6,5	1,9	0,3	0,0	<b>100,0</b>	Fiorano
8,3	2,7	0,5	0,0	<b>100,0</b>	Fiumalbo
7,7	2,3	0,0	0,0	<b>100,0</b>	Formigine
5,7	1,9	1,1	0,0	<b>100,0</b>	Frassinoro
3,3	2,7	1,2	0,0	<b>100,0</b>	Guiglia
5,9	2,2	2,0	0,0	<b>100,0</b>	Lama Mocogno
6,5	2,6	0,6	0,0	<b>100,0</b>	Maranello
8,1	1,9	2,2	0,0	<b>100,0</b>	Marano
5,2	2,4	0,0	0,0	<b>100,0</b>	Medolla
5,0	2,6	0,3	0,0	<b>100,0</b>	Mirandola
0,9	2,0	0,0	0,0	<b>100,0</b>	Modena
6,6	2,2	1,2	0,0	<b>100,0</b>	Montecreto
7,4	2,0	0,4	0,0	<b>100,0</b>	Montefiorino
6,9	3,1	1,0	0,0	<b>100,0</b>	Montese
4,0	3,9	0,4	0,0	<b>100,0</b>	Nonantola
9,5	2,6	0,0	0,0	<b>100,0</b>	Novi
8,2	4,3	1,1	0,0	<b>100,0</b>	Palagano
8,5	2,0	1,0	0,0	<b>100,0</b>	Pavullo
8,5	3,6	1,2	0,0	<b>100,0</b>	Pievepelago
8,6	0,1	0,0	0,0	<b>100,0</b>	Polinago
5,0	2,1	0,0	0,0	<b>100,0</b>	Prignano
5,9	2,2	0,1	0,0	<b>100,0</b>	Ravarino
3,5	2,6	0,6	0,0	<b>100,0</b>	Riolunato
3,2	2,8	0,0	0,0	<b>100,0</b>	San Cesario
10,5	2,6	0,3	0,0	<b>100,0</b>	San Felice
6,3	3,0	0,8	0,0	<b>100,0</b>	San Possidonio
9,1	2,3	0,0	0,0	<b>100,0</b>	San Prospero
3,2	2,6	0,2	0,0	<b>100,0</b>	Sassuolo
3,0	1,9	0,0	0,0	<b>100,0</b>	Savignano
8,5	2,6	0,0	0,0	<b>100,0</b>	Serramazzone
6,7	2,2	1,1	0,0	<b>100,0</b>	Sestola
3,5	1,8	0,0	0,0	<b>100,0</b>	Soliera
3,4	2,2	0,0	0,0	<b>100,0</b>	Spilamberto
2,1	1,8	1,0	0,0	<b>100,0</b>	Vignola
5,1	3,8	3,9	0,0	<b>100,0</b>	Zocca
3,7	2,2	0,4	0,0	<b>100,0</b>	TOTALE

**Tabella 3.5**

Spese correnti per funzioni: Titolo I per funzioni

Impegni nel 2006, in migliaia di euro

Fonte: Certificato del conto consuntivo

Comuni	Generali di amministr.az.	Relative alla giustizia	Polizia locale	Istruzione pubblica	Cultura e beni cultur.	Settore sport. e ricr.
Bastiglia	1.204	0	0	364	94	29
Bomporto	2.550	0	0	806	102	229
Campogalliano	2.038	0	293	890	369	403
Camposanto	790	0	120	331	89	39
Carpi	14.649	107	3.741	11.686	4.404	1.387
Castelfranco E.	4.937	0	788	3.969	681	408
Castelnuovo R.	2.887	0	355	985	358	299
Castelvetro	2.227	0	234	828	208	264
Cavezzo	1.187	2	239	463	194	272
Concordia	1.600	0	272	679	376	65
Fanano	737	0	163	451	32	88
Finale E.	4.325	41	506	1.586	489	464
Fiorano	4.054	0	585	2.628	1.183	510
Fiumalbo	552	0	68	133	6	15
Formigine	6.924	0	897	3.602	732	694
Frassinoro	1.041	0	30	286	112	23
Guiglia	977	0	110	464	10	49
Lama Mocogno	972	0	82	360	75	103
Maranello	4.240	0	546	2.443	644	322
Marano	1.194	0	158	573	223	129
Medolla	1.335	2	178	674	240	137
Mirandola	6.912	100	761	2.247	805	553
Modena	36.486	1.468	9.984	31.294	12.492	4.885
Montecreto	413	0	48	61	0	33
Montefiorino	545	0	40	357	8	56
Montese	1.020	0	113	425	128	64
Nonantola	3.507	0	231	1.397	959	158
Novi	1.919	0	358	735	273	122
Palagano	740	0	42	371	18	42
Pavullo	3.172	56	662	1.830	647	330
Pievepelago	714	0	126	289	69	196
Polinago	519	0	46	134	0	60
Prignano	943	0	62	555	1	110
Ravarino	1.655	0	0	697	117	106
Riolunato	448	0	43	113	5	301
San Cesario	1.539	0	161	472	283	125
San Felice	2.185	0	417	800	324	188
San Possidonio	1.047	0	138	471	46	55
San Prospero	1.346	0	199	470	73	90
Sassuolo	11.378	215	1.963	5.100	1.401	370
Savignano	4.055	0	248	48	235	102
Serramazzoni	2.006	0	228	1.040	62	127
Sestola	1.108	0	174	334	37	1.335
Soliera	3.341	0	489	903	805	149
Spilamberto	2.448	0	351	883	386	240
Vignola	4.763	36	906	2.956	815	321
Zocca	1.580	0	127	473	68	180
<b>TOTALE</b>	<b>156.208</b>	<b>2.026</b>	<b>27.285</b>	<b>88.655</b>	<b>30.677</b>	<b>16.225</b>

**Tabella 3.5**

Spese correnti per funzioni: Titolo I per funzioni

Impegni nel 2006, in migliaia di euro

Fonte: Certificato del conto consuntivo

Campo turistico	Viabilità e trasporti	Territorio e ambiente	Settore sociale	Sviluppo economico	Servizi produttivi	Totale	Comuni
0	72	430	295	32	0	<b>2.520</b>	Bastiglia
0	151	118	580	98	2	<b>4.635</b>	Bomporto
0	561	740	1.617	51	202	<b>7.164</b>	Campogalliano
0	185	463	436	47	1	<b>2.500</b>	Camposanto
100	3.792	3.349	13.224	1.364	145	<b>57.949</b>	Carpi
0	1.143	1.621	3.396	70	2.231	<b>19.244</b>	Castelfranco E.
0	500	2.430	1.075	260	48	<b>9.199</b>	Castelnuovo R.
0	640	1.579	1.019	199	1	<b>7.200</b>	Castelvetro
0	356	333	2.906	58	510	<b>6.520</b>	Cavezzo
0	363	110	2.602	141	0	<b>6.208</b>	Concordia
91	461	932	251	9	18	<b>3.232</b>	Fanano
0	863	742	4.238	171	33	<b>13.457</b>	Finale E.
0	220	1.095	3.119	156	1.553	<b>15.100</b>	Fiorano
143	234	410	61	3	79	<b>1.705</b>	Fiumalbo
23	1.141	1.311	4.062	310	0	<b>19.694</b>	Formigine
35	408	347	179	19	0	<b>2.480</b>	Frassinoro
67	301	949	374	29	0	<b>3.328</b>	Guiglia
30	476	548	151	26	0	<b>2.823</b>	Lama Mocogno
0	447	878	2.323	276	1.513	<b>13.633</b>	Maranello
12	347	734	389	6	28	<b>3.793</b>	Marano
0	215	112	1.459	75	0	<b>4.425</b>	Medolla
6	839	903	3.859	466	47	<b>17.497</b>	Mirandola
0	9.554	19.314	61.960	3.380	0	<b>190.818</b>	Modena
28	269	251	65	6	4	<b>1.178</b>	Montecreto
52	411	281	232	2	23	<b>2.007</b>	Montefiorino
77	527	968	1.962	7	0	<b>5.292</b>	Montese
0	448	535	1.697	205	0	<b>9.137</b>	Nonantola
0	449	328	1.669	49	0	<b>5.902</b>	Novi
21	286	358	154	12	0	<b>2.044</b>	Palagano
88	756	872	3.003	80	48	<b>11.545</b>	Pavullo
67	333	845	207	17	5	<b>2.867</b>	Pievepelago
32	274	347	158	1	7	<b>1.576</b>	Polinago
33	287	409	272	6	35	<b>2.713</b>	Prignano
0	129	138	1.928	8	7	<b>4.785</b>	Ravarino
56	148	224	115	6	7	<b>1.466</b>	Riolunato
0	247	228	931	62	9	<b>4.057</b>	San Cesario
0	552	1.279	1.330	182	0	<b>7.258</b>	San Felice
0	183	543	485	25	0	<b>2.994</b>	San Possidonio
0	241	58	788	15	0	<b>3.280</b>	San Prospero
0	554	1.538	9.555	710	2	<b>32.788</b>	Sassuolo
38	235	581	111	33	0	<b>5.687</b>	Savignano
91	323	296	677	75	34	<b>4.959</b>	Serramazzoni
402	646	764	325	16	13	<b>5.153</b>	Sestola
0	751	900	3.791	128	205	<b>11.461</b>	Soliera
67	581	1.821	1.092	319	18	<b>8.206</b>	Spilamberto
179	977	4.415	1.609	507	1.158	<b>18.642</b>	Vignola
32	475	624	438	72	0	<b>4.069</b>	Zocca
1.770	33.347	58.050	142.171	9.789	7.988	<b>574.190</b>	TOTALE

**Tabella 3.6**

Spese correnti per funzioni: Titolo I per funzioni  
 Impegni nel 2006, quote % sul totale delle spese correnti  
 Fonte: Certificato del conto consuntivo

Comuni	Generali di amministraz.	Relative alla giustizia	Polizia locale	Istruzione pubblica	Cultura e beni cultur.	Settore sport. e ricr.
Bastiglia	47,8	0,0	0,0	14,4	3,7	1,1
Bomporto	55,0	0,0	0,0	17,4	2,2	4,9
Campogalliano	28,4	0,0	4,1	12,4	5,1	5,6
Camposanto	31,6	0,0	4,8	13,3	3,6	1,5
Carpi	25,3	0,2	6,5	20,2	7,6	2,4
Castelfranco E.	25,7	0,0	4,1	20,6	3,5	2,1
Castelnuovo R.	31,4	0,0	3,9	10,7	3,9	3,2
Castelvetro	30,9	0,0	3,3	11,5	2,9	3,7
Cavezzo	18,2	0,0	3,7	7,1	3,0	4,2
Concordia	25,8	0,0	4,4	10,9	6,1	1,0
Fanano	22,8	0,0	5,0	13,9	1,0	2,7
Finale E.	32,1	0,3	3,8	11,8	3,6	3,4
Fiorano	26,8	0,0	3,9	17,4	7,8	3,4
Fiumalbo	32,4	0,0	4,0	7,8	0,4	0,9
Formigine	35,2	0,0	4,6	18,3	3,7	3,5
Frassinoro	42,0	0,0	1,2	11,5	4,5	0,9
Guiglia	29,4	0,0	3,3	13,9	0,3	1,5
Lama Mocogno	34,4	0,0	2,9	12,7	2,7	3,6
Maranello	31,1	0,0	4,0	17,9	4,7	2,4
Marano	31,5	0,0	4,2	15,1	5,9	3,4
Medolla	30,2	0,0	4,0	15,2	5,4	3,1
Mirandola	39,5	0,6	4,3	12,8	4,6	3,2
Modena	19,1	0,8	5,2	16,4	6,5	2,6
Montecreto	35,1	0,0	4,0	5,1	0,0	2,8
Montefiorino	27,1	0,0	2,0	17,8	0,4	2,8
Montese	19,3	0,0	2,1	8,0	2,4	1,2
Nonantola	38,4	0,0	2,5	15,3	10,5	1,7
Novi	32,5	0,0	6,1	12,4	4,6	2,1
Palagano	36,2	0,0	2,0	18,2	0,9	2,1
Pavullo	27,5	0,5	5,7	15,9	5,6	2,9
Pievepelago	24,9	0,0	4,4	10,1	2,4	6,8
Polinago	32,9	0,0	2,9	8,5	0,0	3,8
Prignano	34,8	0,0	2,3	20,5	0,0	4,1
Ravarino	34,6	0,0	0,0	14,6	2,4	2,2
Riolunato	30,6	0,0	2,9	7,7	0,4	20,5
San Cesario	37,9	0,0	4,0	11,6	7,0	3,1
San Felice	30,1	0,0	5,7	11,0	4,5	2,6
San Possidonio	35,0	0,0	4,6	15,7	1,5	1,9
San Prospero	41,0	0,0	6,1	14,3	2,2	2,7
Sassuolo	34,7	0,7	6,0	15,6	4,3	1,1
Savignano	71,3	0,0	4,4	0,8	4,1	1,8
Serramazzoni	40,4	0,0	4,6	21,0	1,2	2,6
Sestola	21,5	0,0	3,4	6,5	0,7	25,9
Soliera	29,1	0,0	4,3	7,9	7,0	1,3
Spilamberto	29,8	0,0	4,3	10,8	4,7	2,9
Vignola	25,5	0,2	4,9	15,9	4,4	1,7
Zocca	38,8	0,0	3,1	11,6	1,7	4,4
TOTALE	27,2	0,4	4,8	15,4	5,3	2,8



**Tabella 3.6**

Spese correnti per funzioni: Titolo I per funzioni

Impegni nel 2006, quote % sul totale delle spese correnti

Fonte: Certificato del conto consuntivo

Campo turistico	Viabilità e trasporti	Territorio e ambiente	Settore sociale	Sviluppo economico	Servizi produttivi	Totale	Comuni
0,0	2,8	17,1	11,7	1,3	0,0	<b>100,0</b>	Bastiglia
0,0	3,3	2,5	12,5	2,1	0,0	<b>100,0</b>	Bomporto
0,0	7,8	10,3	22,6	0,7	2,8	<b>100,0</b>	Campogalliano
0,0	7,4	18,5	17,4	1,9	0,0	<b>100,0</b>	Camposanto
0,2	6,5	5,8	22,8	2,4	0,3	<b>100,0</b>	Carpi
0,0	5,9	8,4	17,6	0,4	11,6	<b>100,0</b>	Castelfranco E.
0,0	5,4	26,4	11,7	2,8	0,5	<b>100,0</b>	Castelnuovo R.
0,0	8,9	21,9	14,2	2,8	0,0	<b>100,0</b>	Castelvetro
0,0	5,5	5,1	44,6	0,9	7,8	<b>100,0</b>	Cavezzo
0,0	5,8	1,8	41,9	2,3	0,0	<b>100,0</b>	Concordia
2,8	14,3	28,8	7,8	0,3	0,6	<b>100,0</b>	Fanano
0,0	6,4	5,5	31,5	1,3	0,2	<b>100,0</b>	Finale E.
0,0	1,5	7,2	20,7	1,0	10,3	<b>100,0</b>	Fiorano
8,4	13,7	24,0	3,6	0,2	4,7	<b>100,0</b>	Fiumalbo
0,1	5,8	6,7	20,6	1,6	0,0	<b>100,0</b>	Formigine
1,4	16,4	14,0	7,2	0,8	0,0	<b>100,0</b>	Frassinoro
2,0	9,0	28,5	11,2	0,9	0,0	<b>100,0</b>	Guiglia
1,1	16,9	19,4	5,3	0,9	0,0	<b>100,0</b>	Lama Mocogno
0,0	3,3	6,4	17,0	2,0	11,1	<b>100,0</b>	Maranello
0,3	9,1	19,3	10,3	0,2	0,7	<b>100,0</b>	Marano
0,0	4,9	2,5	33,0	1,7	0,0	<b>100,0</b>	Medolla
0,0	4,8	5,2	22,1	2,7	0,3	<b>100,0</b>	Mirandola
0,0	5,0	10,1	32,5	1,8	0,0	<b>100,0</b>	Modena
2,4	22,8	21,3	5,5	0,5	0,3	<b>100,0</b>	Montecreto
2,6	20,4	14,0	11,6	0,1	1,2	<b>100,0</b>	Montefiorino
1,5	10,0	18,3	37,1	0,1	0,0	<b>100,0</b>	Montese
0,0	4,9	5,9	18,6	2,2	0,0	<b>100,0</b>	Nonantola
0,0	7,6	5,6	28,3	0,8	0,0	<b>100,0</b>	Novi
1,0	14,0	17,5	7,5	0,6	0,0	<b>100,0</b>	Palagano
0,8	6,6	7,5	26,0	0,7	0,4	<b>100,0</b>	Pavullo
2,3	11,6	29,5	7,2	0,6	0,2	<b>100,0</b>	Pievepelago
2,0	17,4	22,0	10,1	0,1	0,4	<b>100,0</b>	Polinago
1,2	10,6	15,1	10,0	0,2	1,3	<b>100,0</b>	Prignano
0,0	2,7	2,9	40,3	0,2	0,1	<b>100,0</b>	Ravarino
3,8	10,1	15,3	7,9	0,4	0,4	<b>100,0</b>	Riolunato
0,0	6,1	5,6	23,0	1,5	0,2	<b>100,0</b>	San Cesario
0,0	7,6	17,6	18,3	2,5	0,0	<b>100,0</b>	San Felice
0,0	6,1	18,1	16,2	0,9	0,0	<b>100,0</b>	San Possidonio
0,0	7,3	1,8	24,0	0,5	0,0	<b>100,0</b>	San Prospero
0,0	1,7	4,7	29,1	2,2	0,0	<b>100,0</b>	Sassuolo
0,7	4,1	10,2	2,0	0,6	0,0	<b>100,0</b>	Savignano
1,8	6,5	6,0	13,7	1,5	0,7	<b>100,0</b>	Serramazzone
7,8	12,5	14,8	6,3	0,3	0,2	<b>100,0</b>	Sestola
0,0	6,5	7,9	33,1	1,1	1,8	<b>100,0</b>	Soliera
0,8	7,1	22,2	13,3	3,9	0,2	<b>100,0</b>	Spilamberto
1,0	5,2	23,7	8,6	2,7	6,2	<b>100,0</b>	Vignola
0,8	11,7	15,3	10,8	1,8	0,0	<b>100,0</b>	Zocca
0,3	5,8	10,1	24,8	1,7	1,4	<b>100,0</b>	TOTALE

**Tabella 3.7**

Spese in conto capitale per interventi: Titolo II per interventi

Impegni nel 2006, in migliaia di euro

Fonte: Certificato del conto consuntivo

Comuni	Acquisto di beni immobili	Espropri e servitù	Acq. beni lav. economia	Util. beni lav. economia	Acquisto beni modili	Incarichi pofess. est.
Bastiglia	409	0	14	0	89	106
Bomporto	1.592	0	0	0	235	0
Campogalliano	1.811	0	2	0	181	0
Camposanto	672	0	0	0	42	5
Carpi	13.615	530	0	0	2.729	110
Castelfranco E.	7.846	0	0	0	473	119
Castelnuovo R.	3.692	1	0	0	244	134
Castelvetro	2.599	0	0	0	327	40
Cavezzo	816	0	0	0	52	42
Concordia	338	0	71	0	244	75
Fanano	1.960	0	0	0	179	111
Finale E.	2.387	0	0	0	152	116
Fiorano	1.445	0	136	0	162	28
Fiumalbo	482	0	0	0	0	1
Formigine	8.665	0	0	0	506	26
Frassinoro	1.321	0	0	0	82	0
Guiglia	480	0	0	0	136	19
Lama Mocogno	1.008	0	0	0	155	24
Maranello	6.046	0	0	0	324	26
Marano	835	0	0	0	46	66
Medolla	2.001	0	0	0	99	335
Mirandola	3.895	0	0	0	350	229
Modena	34.068	499	0	0	2.313	123
Montecreto	494	0	0	0	0	0
Montefiorino	1.749	0	0	0	2.235	0
Montese	873	0	0	0	202	0
Nonantola	1.723	0	0	0	446	80
Novi	2.201	0	0	0	120	68
Palagano	716	0	0	0	98	0
Pavullo	1.606	0	0	0	128	60
Pievepelago	3.285	0	0	0	74	0
Polinago	416	0	3	0	6	0
Prignano	570	0	0	0	20	6
Ravarino	0	0	83	13	33	0
Riolunato	124	0	0	0	18	0
San Cesario	1.095	0	0	0	135	65
San Felice	3.310	0	0	0	99	118
San Possidonio	483	0	0	0	37	0
San Prospero	1.248	0	0	0	7	22
Sassuolo	8.942	1.250	0	0	722	594
Savignano	1.836	0	0	0	121	0
Serramazzoni	2.040	0	0	0	106	88
Sestola	1.897	0	0	0	32	0
Soliera	3.187	0	0	0	878	296
Spilamberto	2.702	0	0	0	147	179
Vignola	6.988	0	0	0	989	55
Zocca	391	0	24	0	21	0
<b>TOTALE</b>	<b>145.858</b>	<b>2.280</b>	<b>334</b>	<b>13</b>	<b>15.792</b>	<b>3.365</b>

**Tabella 3.7**

Spese in conto capitale per interventi: Titolo II per interventi

Impegni nel 2006, in migliaia di euro

Fonte: Certificato del conto consuntivo

Trasferimenti di capitale	Partecipazioni azionarie	Conferimenti di capitale	Concessione di crediti	<b>Totale</b>	Comuni
87	0	0	0	<b>704</b>	Bastiglia
24	0	0	0	<b>1.851</b>	Bomporto
33	0	0	0	<b>2.026</b>	Campogalliano
0	0	0	0	<b>719</b>	Camposanto
1.551	0	0	5.022	<b>23.558</b>	Carpi
256	0	2	0	<b>8.697</b>	Castelfranco E.
163	0	0	0	<b>4.234</b>	Castelnuovo R.
75	0	0	900	<b>3.941</b>	Castelvetro
33	0	0	0	<b>942</b>	Cavezzo
210	0	43	0	<b>983</b>	Concordia
32	0	0	0	<b>2.282</b>	Fanano
19	0	34	0	<b>2.707</b>	Finale E.
113	0	1.571	600	<b>4.055</b>	Fiorano
31	0	0	250	<b>763</b>	Fiumalbo
452	0	0	697	<b>10.347</b>	Formigine
1.554	0	0	0	<b>2.958</b>	Frassinoro
78	0	0	105	<b>818</b>	Guiglia
12	0	0	300	<b>1.498</b>	Lama Mocogno
202	0	0	0	<b>6.599</b>	Maranello
436	0	0	793	<b>2.175</b>	Marano
8	0	0	3.000	<b>5.443</b>	Medolla
82	0	4	21	<b>4.580</b>	Mirandola
8.520	81	0	2.437	<b>48.042</b>	Modena
3	0	0	0	<b>497</b>	Montecreto
10	0	0	0	<b>3.994</b>	Montefiorino
0	0	0	0	<b>1.075</b>	Montese
74	0	0	14	<b>2.337</b>	Nonantola
84	0	0	0	<b>2.473</b>	Novi
217	0	0	0	<b>1.032</b>	Palagano
50	4	3	13	<b>1.863</b>	Pavullo
43	0	0	0	<b>3.402</b>	Pievepelago
76	0	0	0	<b>501</b>	Polinago
99	0	0	0	<b>695</b>	Prignano
203	0	23	0	<b>356</b>	Ravarino
3	0	0	0	<b>144</b>	Riolunato
77	0	1	6	<b>1.379</b>	San Cesario
35	0	0	250	<b>3.811</b>	San Felice
4	0	0	303	<b>827</b>	San Possidonio
18	0	0	0	<b>1.295</b>	San Prospero
4.776	0	0	15.190	<b>31.474</b>	Sassuolo
42	0	0	0	<b>1.999</b>	Savignano
130	0	40	0	<b>2.403</b>	Serramazzone
0	0	0	1.111	<b>3.041</b>	Sestola
190	0	0	0	<b>4.551</b>	Soliera
260	0	0	0	<b>3.288</b>	Spilamberto
231	0	0	0	<b>8.263</b>	Vignola
304	0	0	0	<b>740</b>	Zocca
<b>20.902</b>	<b>85</b>	<b>1.721</b>	<b>31.013</b>	<b>221.363</b>	<b>TOTALE</b>

**Tabella 3.8**

Spese in conto capitale per interventi: Titolo II per interventi

Impegni nel 2006, quote % sul totale delle spese in conto capitale

Fonte: Certificato del conto consuntivo

Comuni	Acquisto di beni immobili	Espropri e servitù	Acq. beni lav. economia	Util. beni lav. economia	Acquisto beni moduli	Incarichi pofess. est.
Bastiglia	58,0	0,0	1,9	0,0	12,7	15,1
Bomporto	86,0	0,0	0,0	0,0	12,7	0,0
Campogalliano	89,3	0,0	0,1	0,0	8,9	0,0
Camposanto	93,5	0,0	0,0	0,0	5,8	0,7
Carpi	57,8	2,2	0,0	0,0	11,6	0,5
Castelfranco E.	90,2	0,0	0,0	0,0	5,4	1,4
Castelnuovo R.	87,2	0,0	0,0	0,0	5,8	3,2
Castelvetro	65,9	0,0	0,0	0,0	8,3	1,0
Cavezzo	86,6	0,0	0,0	0,0	5,5	4,5
Concordia	34,4	0,0	7,3	0,0	24,9	7,6
Fanano	85,9	0,0	0,0	0,0	7,8	4,9
Finale E.	88,1	0,0	0,0	0,0	5,6	4,3
Fiorano	35,6	0,0	3,4	0,0	4,0	0,7
Fiumalbo	63,1	0,0	0,0	0,0	0,0	0,1
Formigine	83,7	0,0	0,0	0,0	4,9	0,3
Frassinoro	44,7	0,0	0,0	0,0	2,8	0,0
Guiglia	58,7	0,0	0,0	0,0	16,6	2,3
Lama Mocogno	67,3	0,0	0,0	0,0	10,4	1,6
Maranello	91,6	0,0	0,0	0,0	4,9	0,4
Marano	38,4	0,0	0,0	0,0	2,1	3,0
Medolla	36,8	0,0	0,0	0,0	1,8	6,2
Mirandola	85,0	0,0	0,0	0,0	7,6	5,0
Modena	70,9	1,0	0,0	0,0	4,8	0,3
Montecreto	99,4	0,0	0,0	0,0	0,0	0,0
Montefiorino	43,8	0,0	0,0	0,0	56,0	0,0
Montese	81,2	0,0	0,0	0,0	18,8	0,0
Nonantola	73,7	0,0	0,0	0,0	19,1	3,4
Novi	89,0	0,0	0,0	0,0	4,9	2,8
Palagano	69,4	0,0	0,0	0,0	9,5	0,0
Pavullo	86,2	0,0	0,0	0,0	6,8	3,2
Pievepelago	96,6	0,0	0,0	0,0	2,2	0,0
Polinago	83,1	0,0	0,5	0,0	1,2	0,0
Prignano	82,0	0,0	0,0	0,0	2,9	0,9
Ravarino	0,0	0,0	23,5	3,7	9,4	0,0
Riolunato	85,8	0,0	0,0	0,0	12,1	0,0
San Cesario	79,4	0,0	0,0	0,0	9,8	4,7
San Felice	86,8	0,0	0,0	0,0	2,6	3,1
San Possidonio	58,4	0,0	0,0	0,0	4,5	0,0
San Prospero	96,4	0,0	0,0	0,0	0,5	1,7
Sassuolo	28,4	4,0	0,0	0,0	2,3	1,9
Savignano	91,8	0,0	0,0	0,0	6,1	0,0
Serramazzoni	84,9	0,0	0,0	0,0	4,4	3,7
Sestola	62,4	0,0	0,0	0,0	1,1	0,0
Soliera	70,0	0,0	0,0	0,0	19,3	6,5
Spilamberto	82,2	0,0	0,0	0,0	4,5	5,4
Vignola	84,6	0,0	0,0	0,0	12,0	0,7
Zocca	52,8	0,0	3,3	0,0	2,8	0,0
<b>TOTALE</b>	<b>65,9</b>	<b>1,0</b>	<b>0,2</b>	<b>0,0</b>	<b>7,1</b>	<b>1,5</b>

**Tabella 3.8**

Spese in conto capitale per interventi: Titolo II per interventi

Impegni nel 2006, quote % sul totale delle spese in conto capitale

Fonte: Certificato del conto consuntivo

Trasferimenti di capitale	Partecipazioni azionarie	Conferimenti di capitale	Concessione di crediti	Totale	Comuni
12,3	0,0	0,0	0,0	<b>100,0</b>	Bastiglia
1,3	0,0	0,0	0,0	<b>100,0</b>	Bomporto
1,6	0,0	0,0	0,0	<b>100,0</b>	Campogalliano
0,0	0,0	0,0	0,0	<b>100,0</b>	Camposanto
6,6	0,0	0,0	21,3	<b>100,0</b>	Carpi
2,9	0,0	0,0	0,0	<b>100,0</b>	Castelfranco E.
3,9	0,0	0,0	0,0	<b>100,0</b>	Castelnuovo R.
1,9	0,0	0,0	22,8	<b>100,0</b>	Castelvetro
3,5	0,0	0,0	0,0	<b>100,0</b>	Cavezzo
21,4	0,0	4,4	0,0	<b>100,0</b>	Concordia
1,4	0,0	0,0	0,0	<b>100,0</b>	Fanano
0,7	0,0	1,3	0,0	<b>100,0</b>	Finale E.
2,8	0,0	38,7	14,8	<b>100,0</b>	Fiorano
4,0	0,0	0,0	32,8	<b>100,0</b>	Fiumalbo
4,4	0,0	0,0	6,7	<b>100,0</b>	Formigine
52,6	0,0	0,0	0,0	<b>100,0</b>	Frassinoro
9,5	0,0	0,0	12,8	<b>100,0</b>	Guiglia
0,8	0,0	0,0	20,0	<b>100,0</b>	Lama Mocogno
3,1	0,0	0,0	0,0	<b>100,0</b>	Maranello
20,0	0,0	0,0	36,5	<b>100,0</b>	Marano
0,1	0,0	0,0	55,1	<b>100,0</b>	Medolla
1,8	0,0	0,1	0,4	<b>100,0</b>	Mirandola
17,7	0,2	0,0	5,1	<b>100,0</b>	Modena
0,6	0,0	0,0	0,0	<b>100,0</b>	Montecreto
0,2	0,0	0,0	0,0	<b>100,0</b>	Montefiorino
0,0	0,0	0,0	0,0	<b>100,0</b>	Montese
3,2	0,0	0,0	0,6	<b>100,0</b>	Nonantola
3,4	0,0	0,0	0,0	<b>100,0</b>	Novi
21,1	0,0	0,0	0,0	<b>100,0</b>	Palagano
2,7	0,2	0,2	0,7	<b>100,0</b>	Pavullo
1,3	0,0	0,0	0,0	<b>100,0</b>	Pievepelago
15,2	0,0	0,0	0,0	<b>100,0</b>	Polinago
14,2	0,0	0,0	0,0	<b>100,0</b>	Prignano
57,2	0,0	6,3	0,0	<b>100,0</b>	Ravarino
2,1	0,0	0,0	0,0	<b>100,0</b>	Riolunato
5,6	0,0	0,1	0,4	<b>100,0</b>	San Cesario
0,9	0,0	0,0	6,6	<b>100,0</b>	San Felice
0,5	0,0	0,0	36,6	<b>100,0</b>	San Possidonio
1,4	0,0	0,0	0,0	<b>100,0</b>	San Prospero
15,2	0,0	0,0	48,3	<b>100,0</b>	Sassuolo
2,1	0,0	0,0	0,0	<b>100,0</b>	Savignano
5,4	0,0	1,7	0,0	<b>100,0</b>	Serramazzone
0,0	0,0	0,0	36,5	<b>100,0</b>	Sestola
4,2	0,0	0,0	0,0	<b>100,0</b>	Soliera
7,9	0,0	0,0	0,0	<b>100,0</b>	Spilamberto
2,8	0,0	0,0	0,0	<b>100,0</b>	Vignola
41,0	0,0	0,0	0,0	<b>100,0</b>	Zocca
9,4	0,0	0,8	14,0	<b>100,0</b>	TOTALE

**Tabella 3.9**

Spese in conto capitale per funzioni: Titolo II per funzioni

Impegni nel 2006, in migliaia di euro

Fonte: Certificato del conto consuntivo

Comuni	Generali di amministr.az.	Relative alla giustizia	Polizia locale	Istruzione pubblica	Cultura e beni cultur.	Settore sport. e ricr.
Bastiglia	286	0	0	18	8	265
Bomporto	711	0	0	45	50	0
Campogalliano	587	0	0	13	31	20
Camposanto	254	0	11	36	0	321
Carpi	8.874	0	0	2.891	2.533	569
Castelfranco E.	531	0	56	1.553	1.803	110
Castelnuovo R.	232	0	0	330	0	421
Castelvetro	1.516	0	3	462	8	390
Cavezzo	74	0	0	178	2	32
Concordia	177	0	8	58	72	40
Fanano	659	0	0	420	1	152
Finale E.	306	0	0	155	53	82
Fiorano	1.063	0	0	400	10	100
Fiumalbo	339	0	0	58	94	44
Formigine	5.250	0	65	664	31	353
Frassinoro	1.596	0	0	461	0	238
Guiglia	91	0	20	0	0	18
Lama Mocogno	320	0	0	18	0	594
Maranello	1.217	0	12	2.231	990	445
Marano	915	0	0	121	9	123
Medolla	3.078	0	0	28	402	655
Mirandola	907	0	5	1.076	31	78
Modena	8.590	0	1.200	2.589	2.874	4.035
Montecreto	35	0	0	0	0	0
Montefiorino	3.049	0	17	6	1	2
Montese	23	0	31	95	0	121
Nonantola	270	0	45	223	581	180
Novi	445	0	0	88	35	63
Palagano	16	0	0	37	50	25
Pavullo	554	0	0	141	55	130
Pievepelago	1.835	0	0	17	0	279
Polinago	147	0	0	0	0	50
Prignano	115	0	0	0	0	0
Ravarino	192	0	0	15	2	26
Riolunato	22	0	0	18	0	20
San Cesario	56	0	97	133	249	127
San Felice	49	0	0	94	37	394
San Possidonio	371	0	0	232	0	0
San Prospero	1.198	0	0	30	6	0
Sassuolo	23.641	0	491	4.267	120	20
Savignano	39	16	10	893	0	248
Serramazzoni	262	0	38	186	0	51
Sestola	1.731	0	0	25	54	532
Soliera	574	0	25	642	104	55
Spilamberto	964	0	20	90	3	14
Vignola	1.476	0	50	1.674	289	583
Zocca	20	0	0	1	0	28
<b>TOTALE</b>	<b>74.659</b>	<b>16</b>	<b>2.204</b>	<b>22.710</b>	<b>10.587</b>	<b>12.032</b>

**Tabella 3.9**

Spese in conto capitale per funzioni: Titolo II per funzioni

Impegni nel 2006, in migliaia di euro

Fonte: Certificato del conto consuntivo

Campo turistico	Viabilità e trasporti	Territorio e ambiente	Settore sociale	Sviluppo economico	Servizi produttivi	Totale	Comuni
0	40	65	4	19	0	<b>704</b>	Bastiglia
0	455	429	161	0	0	<b>1.851</b>	Bomporto
0	452	570	336	16	1	<b>2.026</b>	Campogalliano
0	89	8	1	0	0	<b>719</b>	Camposanto
313	3.914	3.571	830	64	0	<b>23.558</b>	Carpi
0	3.274	419	924	27	0	<b>8.697</b>	Castelfranco E.
0	1.220	406	1.540	0	85	<b>4.234</b>	Castelnuovo R.
0	1.430	98	19	15	0	<b>3.941</b>	Castelvetro
0	406	79	163	7	0	<b>942</b>	Cavezzo
0	91	191	336	10	0	<b>983</b>	Concordia
5	583	293	166	0	2	<b>2.282</b>	Fanano
0	1.269	111	731	0	0	<b>2.707</b>	Finale E.
0	1.571	845	50	16	0	<b>4.055</b>	Fiorano
0	111	63	56	0	0	<b>763</b>	Fiumalbo
0	1.946	1.093	946	0	0	<b>10.347</b>	Formigine
14	431	52	166	0	0	<b>2.958</b>	Frassinoro
0	503	61	20	0	105	<b>818</b>	Guiglia
0	500	28	39	0	0	<b>1.498</b>	Lama Mocogno
0	447	430	800	27	0	<b>6.599</b>	Maranello
0	794	198	15	0	0	<b>2.175</b>	Marano
0	904	330	46	0	0	<b>5.443</b>	Medolla
0	1.820	454	189	20	0	<b>4.580</b>	Mirandola
0	14.847	8.676	4.932	300	0	<b>48.042</b>	Modena
0	375	41	46	0	0	<b>497</b>	Montecreto
0	332	560	26	0	0	<b>3.994</b>	Montefiorino
76	326	170	233	0	0	<b>1.075</b>	Montese
0	220	514	290	14	0	<b>2.337</b>	Nonantola
0	1.561	224	57	0	0	<b>2.473</b>	Novi
6	646	194	58	0	0	<b>1.032</b>	Palagano
8	536	391	44	4	0	<b>1.863</b>	Pavullo
0	962	286	24	0	0	<b>3.402</b>	Pievepelago
0	180	3	120	0	0	<b>501</b>	Polinago
0	254	46	9	0	272	<b>695</b>	Prignano
0	33	28	61	0	0	<b>356</b>	Ravarino
0	84	1	0	0	0	<b>144</b>	Riolunato
0	484	219	0	6	9	<b>1.379</b>	San Cesario
0	1.803	868	181	386	0	<b>3.811</b>	San Felice
0	121	35	68	0	0	<b>827</b>	San Possidonio
0	22	25	8	7	0	<b>1.295</b>	San Prospero
0	706	382	1.806	42	0	<b>31.474</b>	Sassuolo
40	504	44	196	10	0	<b>1.999</b>	Savignano
0	1.642	224	0	0	0	<b>2.403</b>	Serramazzoni
0	620	26	52	0	0	<b>3.041</b>	Sestola
0	882	1.145	1.099	15	10	<b>4.551</b>	Soliera
0	1.158	263	775	0	0	<b>3.288</b>	Spilamberto
0	2.968	948	127	146	1	<b>8.263</b>	Vignola
15	125	513	38	0	0	<b>740</b>	Zocca
<b>477</b>	<b>53.641</b>	<b>25.615</b>	<b>17.789</b>	<b>1.149</b>	<b>485</b>	<b>221.363</b>	<b>TOTALE</b>

**Tabella 3.10**

Spese in conto capitale per funzioni: Titolo II per funzioni

Impegni nel 2006, quote % sul totale delle spese in conto capitale

Fonte: Certificato del conto consuntivo

Comuni	Generali di amministr.az.	Relative alla giustizia	Polizia locale	Istruzione pubblica	Cultura e beni cultur.	Settore sport. e ricr.
Bastiglia	40,7	0,0	0,0	2,5	1,1	37,7
Bomporto	38,4	0,0	0,0	2,4	2,7	0,0
Campogalliano	29,0	0,0	0,0	0,7	1,5	1,0
Camposanto	35,3	0,0	1,5	5,0	0,0	44,7
Carpi	37,7	0,0	0,0	12,3	10,8	2,4
Castelfranco E.	6,1	0,0	0,6	17,9	20,7	1,3
Castelnuovo R.	5,5	0,0	0,0	7,8	0,0	9,9
Castelvetro	38,5	0,0	0,1	11,7	0,2	9,9
Cavezzo	7,8	0,0	0,0	18,9	0,2	3,4
Concordia	18,0	0,0	0,8	5,9	7,3	4,1
Fanano	28,9	0,0	0,0	18,4	0,0	6,7
Finale E.	11,3	0,0	0,0	5,7	2,0	3,0
Fiorano	26,2	0,0	0,0	9,9	0,2	2,5
Fiumalbo	44,4	0,0	0,0	7,5	12,3	5,7
Formigine	50,7	0,0	0,6	6,4	0,3	3,4
Frassinoro	54,0	0,0	0,0	15,6	0,0	8,1
Guiglia	11,1	0,0	2,4	0,0	0,0	2,2
Lama Mocogno	21,4	0,0	0,0	1,2	0,0	39,6
Maranello	18,4	0,0	0,2	33,8	15,0	6,7
Marano	42,1	0,0	0,0	5,6	0,4	5,7
Medolla	56,5	0,0	0,0	0,5	7,4	12,0
Mirandola	19,8	0,0	0,1	23,5	0,7	1,7
Modena	17,9	0,0	2,5	5,4	6,0	8,4
Montecreto	7,0	0,0	0,0	0,0	0,0	0,0
Montefiorino	76,3	0,0	0,4	0,1	0,0	0,1
Montese	2,1	0,0	2,9	8,8	0,0	11,3
Nonantola	11,6	0,0	1,9	9,5	24,9	7,7
Novi	18,0	0,0	0,0	3,6	1,4	2,5
Palagano	1,6	0,0	0,0	3,5	4,8	2,4
Pavullo	29,8	0,0	0,0	7,6	3,0	7,0
Pievepelago	53,9	0,0	0,0	0,5	0,0	8,2
Polinago	29,4	0,0	0,0	0,0	0,0	10,0
Prignano	16,5	0,0	0,0	0,0	0,0	0,0
Ravarino	53,9	0,0	0,0	4,3	0,4	7,3
Riolunato	15,5	0,0	0,0	12,1	0,0	13,9
San Cesario	4,1	0,0	7,0	9,6	18,0	9,2
San Felice	1,3	0,0	0,0	2,5	1,0	10,3
San Possidonio	44,8	0,0	0,0	28,0	0,0	0,0
San Prospero	92,5	0,0	0,0	2,3	0,4	0,0
Sassuolo	75,1	0,0	1,6	13,6	0,4	0,1
Savignano	1,9	0,8	0,5	44,7	0,0	12,4
Serramazzoni	10,9	0,0	1,6	7,7	0,0	2,1
Sestola	56,9	0,0	0,0	0,8	1,8	17,5
Soliera	12,6	0,0	0,5	14,1	2,3	1,2
Spilamberto	29,3	0,0	0,6	2,7	0,1	0,4
Vignola	17,9	0,0	0,6	20,3	3,5	7,1
Zocca	2,8	0,0	0,0	0,2	0,0	3,7
TOTALE	33,7	0,0	1,0	10,3	4,8	5,4



**Tabella 3.10**

Spese in conto capitale per funzioni: Titolo II per funzioni

Impegni nel 2006, quote % sul totale delle spese in conto capitale

Fonte: Certificato del conto consuntivo

Campo turistico	Viabilità e trasporti	Territorio e ambiente	Settore sociale	Sviluppo economico	Servizi produttivi	Totale	Comuni
0,0	5,7	9,2	0,6	2,6	0,0	<b>100,0</b>	Bastiglia
0,0	24,6	23,2	8,7	0,0	0,0	<b>100,0</b>	Bomporto
0,0	22,3	28,1	16,6	0,8	0,0	<b>100,0</b>	Campogalliano
0,0	12,4	1,1	0,1	0,0	0,0	<b>100,0</b>	Camposanto
1,3	16,6	15,2	3,5	0,3	0,0	<b>100,0</b>	Carpi
0,0	37,6	4,8	10,6	0,3	0,0	<b>100,0</b>	Castelfranco E.
0,0	28,8	9,6	36,4	0,0	2,0	<b>100,0</b>	Castelnuovo R.
0,0	36,3	2,5	0,5	0,4	0,0	<b>100,0</b>	Castelvetro
0,0	43,1	8,4	17,3	0,7	0,0	<b>100,0</b>	Cavezzo
0,0	9,2	19,4	34,2	1,0	0,0	<b>100,0</b>	Concordia
0,2	25,5	12,8	7,3	0,0	0,1	<b>100,0</b>	Fanano
0,0	46,9	4,1	27,0	0,0	0,0	<b>100,0</b>	Finale E.
0,0	38,7	20,8	1,2	0,4	0,0	<b>100,0</b>	Fiorano
0,0	14,5	8,2	7,3	0,0	0,0	<b>100,0</b>	Fiumalbo
0,0	18,8	10,6	9,1	0,0	0,0	<b>100,0</b>	Formigine
0,5	14,6	1,8	5,6	0,0	0,0	<b>100,0</b>	Frassinoro
0,0	61,5	7,5	2,5	0,0	12,8	<b>100,0</b>	Guiglia
0,0	33,4	1,8	2,6	0,0	0,0	<b>100,0</b>	Lama Mocogno
0,0	6,8	6,5	12,1	0,4	0,0	<b>100,0</b>	Maranello
0,0	36,5	9,1	0,7	0,0	0,0	<b>100,0</b>	Marano
0,0	16,6	6,1	0,8	0,0	0,0	<b>100,0</b>	Medolla
0,0	39,7	9,9	4,1	0,4	0,0	<b>100,0</b>	Mirandola
0,0	30,9	18,1	10,3	0,6	0,0	<b>100,0</b>	Modena
0,0	75,4	8,3	9,3	0,0	0,0	<b>100,0</b>	Montecreto
0,0	8,3	14,0	0,7	0,0	0,0	<b>100,0</b>	Montefiorino
7,1	30,3	15,8	21,7	0,0	0,0	<b>100,0</b>	Montese
0,0	9,4	22,0	12,4	0,6	0,0	<b>100,0</b>	Nonantola
0,0	63,1	9,0	2,3	0,0	0,0	<b>100,0</b>	Novi
0,6	62,6	18,8	5,6	0,0	0,0	<b>100,0</b>	Palagano
0,4	28,8	21,0	2,4	0,2	0,0	<b>100,0</b>	Pavullo
0,0	28,3	8,4	0,7	0,0	0,0	<b>100,0</b>	Pievepelago
0,0	36,0	0,6	24,0	0,0	0,0	<b>100,0</b>	Polinago
0,0	36,5	6,6	1,3	0,0	39,1	<b>100,0</b>	Prignano
0,0	9,3	7,7	17,1	0,0	0,0	<b>100,0</b>	Ravarino
0,0	58,1	0,4	0,0	0,0	0,0	<b>100,0</b>	Riolunato
0,0	35,1	15,9	0,0	0,4	0,7	<b>100,0</b>	San Cesario
0,0	47,3	22,8	4,7	10,1	0,0	<b>100,0</b>	San Felice
0,0	14,7	4,2	8,2	0,0	0,0	<b>100,0</b>	San Possidonio
0,0	1,7	1,9	0,6	0,5	0,0	<b>100,0</b>	San Prospero
0,0	2,2	1,2	5,7	0,1	0,0	<b>100,0</b>	Sassuolo
2,0	25,2	2,2	9,8	0,5	0,0	<b>100,0</b>	Savignano
0,0	68,3	9,3	0,0	0,0	0,0	<b>100,0</b>	Serramazzoni
0,0	20,4	0,8	1,7	0,0	0,0	<b>100,0</b>	Sestola
0,0	19,4	25,2	24,2	0,3	0,2	<b>100,0</b>	Soliera
0,0	35,2	8,0	23,6	0,0	0,0	<b>100,0</b>	Spilamberto
0,0	35,9	11,5	1,5	1,8	0,0	<b>100,0</b>	Vignola
2,1	16,9	69,3	5,1	0,0	0,0	<b>100,0</b>	Zocca
0,2	24,2	11,6	8,0	0,5	0,2	<b>100,0</b>	TOTALE

**Tabella 3.11**

Spese per rimborso di prestiti per interventi: Titolo III per interventi

Impegni nel 2006, in migliaia di euro

Fonte: Certificato del conto consuntivo

Comuni	Rimborso per anticipaz.	Rimb. finanz. a breve	Rimb. quote capitale mutui	Rimb. prest. obbligazionari	Rimb. quote cap. plurienn.	<b>Totale</b>
Bastiglia	0	0	111	0	0	<b>111</b>
Bomporto	0	0	154	0	0	<b>154</b>
Campogalliano	0	0	109	66	0	<b>176</b>
Camposanto	0	0	180	16	0	<b>196</b>
Carpi	0	0	4.717	1.320	0	<b>6.037</b>
Castelfranco E.	0	0	364	0	0	<b>364</b>
Castelnuovo R.	0	0	1.858	0	0	<b>1.858</b>
Castelvetro	0	0	344	212	0	<b>555</b>
Cavezzo	0	0	333	60	0	<b>394</b>
Concordia	0	0	313	0	0	<b>313</b>
Fanano	0	0	204	0	0	<b>204</b>
Finale E.	0	0	1.027	749	0	<b>1.776</b>
Fiorano	0	0	5.477	830	0	<b>6.307</b>
Fiumalbo	0	0	118	0	0	<b>118</b>
Formigine	0	0	8.733	0	0	<b>8.733</b>
Frassinoro	0	0	102	0	0	<b>102</b>
Guiglia	73	0	153	0	0	<b>226</b>
Lama Mocogno	0	0	186	0	0	<b>186</b>
Maranello	0	0	5.721	381	0	<b>6.101</b>
Marano	0	0	287	44	0	<b>331</b>
Medolla	0	0	234	0	0	<b>234</b>
Mirandola	0	0	2.680	532	0	<b>3.212</b>
Modena	0	0	2.009	1.461	0	<b>3.471</b>
Montecreto	0	0	87	9	0	<b>96</b>
Montefiorino	0	0	113	0	0	<b>113</b>
Montese	4.583	0	292	0	0	<b>4.875</b>
Nonantola	0	0	602	0	0	<b>602</b>
Novi	0	0	343	502	0	<b>845</b>
Palagano	0	0	153	0	0	<b>153</b>
Pavullo	2.368	0	1.143	222	11	<b>3.744</b>
Pievepelago	0	0	300	0	0	<b>300</b>
Polinago	0	0	147	0	0	<b>147</b>
Prignano	0	0	98	0	0	<b>98</b>
Ravarino	0	0	286	0	0	<b>286</b>
Riolunato	0	0	79	0	0	<b>79</b>
San Cesario	0	0	104	0	0	<b>104</b>
San Felice	1.262	0	629	104	0	<b>1.994</b>
San Possidonio	66	0	151	32	0	<b>249</b>
San Prospero	0	0	447	0	0	<b>447</b>
Sassuolo	0	0	9.277	831	0	<b>10.109</b>
Savignano	0	0	199	0	0	<b>199</b>
Serramazzoni	0	0	358	0	0	<b>358</b>
Sestola	0	0	324	79	0	<b>404</b>
Soliera	0	0	344	120	0	<b>464</b>
Spilamberto	0	0	175	174	0	<b>348</b>
Vignola	0	0	124	375	0	<b>498</b>
Zocca	155	0	390	0	0	<b>545</b>
<b>TOTALE</b>	<b>8.507</b>	<b>0</b>	<b>51.578</b>	<b>8.120</b>	<b>11</b>	<b>68.216</b>

**Tabella 3.12**

Spese per rimborso di prestiti per interventi: Titolo III per interventi

Impegni nel 2006, quote %

Fonte: Certificato del conto consuntivo

Comuni	Rimborso per anticipaz.	Rimb. finanz. a breve	Rimb. quote capitale mutui	Rimb. prest. obbligazionari	Rimb. quote cap. plurienn.	<b>Totale</b>
Bastiglia	0,0	0,0	100,0	0,0	0,0	<b>100,0</b>
Bomporto	0,0	0,0	100,0	0,0	0,0	<b>100,0</b>
Campogalliano	0,0	0,0	62,2	37,8	0,0	<b>100,0</b>
Camposanto	0,0	0,0	91,8	8,2	0,0	<b>100,0</b>
Carpi	0,0	0,0	78,1	21,9	0,0	<b>100,0</b>
Castelfranco E.	0,0	0,0	100,0	0,0	0,0	<b>100,0</b>
Castelnuovo R.	0,0	0,0	100,0	0,0	0,0	<b>100,0</b>
Castelvetro	0,0	0,0	61,9	38,1	0,0	<b>100,0</b>
Cavezzo	0,0	0,0	84,6	15,4	0,0	<b>100,0</b>
Concordia	0,0	0,0	100,0	0,0	0,0	<b>100,0</b>
Fanano	0,0	0,0	100,0	0,0	0,0	<b>100,0</b>
Finale E.	0,0	0,0	57,8	42,2	0,0	<b>100,0</b>
Fiorano	0,0	0,0	86,8	13,2	0,0	<b>100,0</b>
Fiumalbo	0,0	0,0	100,0	0,0	0,0	<b>100,0</b>
Formigine	0,0	0,0	100,0	0,0	0,0	<b>100,0</b>
Frassinoro	0,0	0,0	100,0	0,0	0,0	<b>100,0</b>
Guiglia	32,4	0,0	67,6	0,0	0,0	<b>100,0</b>
Lama Mocogno	0,0	0,0	100,0	0,0	0,0	<b>100,0</b>
Maranello	0,0	0,0	93,8	6,2	0,0	<b>100,0</b>
Marano	0,0	0,0	86,6	13,4	0,0	<b>100,0</b>
Medolla	0,0	0,0	100,0	0,0	0,0	<b>100,0</b>
Mirandola	0,0	0,0	83,4	16,6	0,0	<b>100,0</b>
Modena	0,0	0,0	57,9	42,1	0,0	<b>100,0</b>
Montecreto	0,0	0,0	90,5	9,5	0,0	<b>100,0</b>
Montefiorino	0,0	0,0	100,0	0,0	0,0	<b>100,0</b>
Montese	94,0	0,0	6,0	0,0	0,0	<b>100,0</b>
Nonantola	0,0	0,0	100,0	0,0	0,0	<b>100,0</b>
Novi	0,0	0,0	40,6	59,4	0,0	<b>100,0</b>
Palagano	0,0	0,0	100,0	0,0	0,0	<b>100,0</b>
Pavullo	63,2	0,0	30,5	5,9	0,3	<b>100,0</b>
Pievepelago	0,0	0,0	100,0	0,0	0,0	<b>100,0</b>
Polinago	0,0	0,0	100,0	0,0	0,0	<b>100,0</b>
Prignano	0,0	0,0	100,0	0,0	0,0	<b>100,0</b>
Ravarino	0,0	0,0	100,0	0,0	0,0	<b>100,0</b>
Riolunato	0,0	0,0	100,0	0,0	0,0	<b>100,0</b>
San Cesario	0,0	0,0	100,0	0,0	0,0	<b>100,0</b>
San Felice	63,3	0,0	31,5	5,2	0,0	<b>100,0</b>
San Possidonio	26,6	0,0	60,7	12,7	0,0	<b>100,0</b>
San Prospero	0,0	0,0	100,0	0,0	0,0	<b>100,0</b>
Sassuolo	0,0	0,0	91,8	8,2	0,0	<b>100,0</b>
Savignano	0,0	0,0	100,0	0,0	0,0	<b>100,0</b>
Serramazzoni	0,0	0,0	100,0	0,0	0,0	<b>100,0</b>
Sestola	0,0	0,0	80,3	19,7	0,0	<b>100,0</b>
Soliera	0,0	0,0	74,2	25,8	0,0	<b>100,0</b>
Spilamberto	0,0	0,0	50,1	49,9	0,0	<b>100,0</b>
Vignola	0,0	0,0	24,8	75,2	0,0	<b>100,0</b>
Zocca	28,5	0,0	71,5	0,0	0,0	<b>100,0</b>
<b>TOTALE</b>	<b>12,5</b>	<b>0,0</b>	<b>75,6</b>	<b>11,9</b>	<b>0,0</b>	<b>100,0</b>

**Tabella 3.13**

Ricorso a prestiti per ente erogatore  
 Impegni nel 2006, in migliaia di euro  
 Fonte: Certificato del conto consuntivo

Comuni	Cassa DD.PP.	Istituti di Previdenza	Istituti per il credito sportivo	Aziende di credito	Istituti spec. di credito
Bastiglia	250	0	0	0	0
Bomporto	0	0	0	0	0
Campogalliano	0	0	0	0	0
Camposanto	0	0	0	0	0
Carpi	0	0	0	0	0
Castelfranco E.	2.033	0	0	0	0
Castelnuovo R.	915	0	0	0	0
Castelvetro	0	0	0	0	0
Cavezzo	0	0	0	0	0
Concordia	0	0	0	0	0
Fanano	814	0	0	0	0
Finale E.	135	0	0	500	0
Fiorano	0	0	0	0	0
Fiumalbo	0	0	0	0	0
Formigine	0	0	0	0	0
Frassinoro	625	0	0	0	0
Guiglia	211	0	0	0	0
Lama Mocogno	172	0	140	0	0
Maranello	1.325	0	0	0	0
Marano	0	0	0	0	0
Medolla	0	0	0	0	0
Mirandola	90	0	280	0	0
Modena	0	0	0	0	0
Montecreto	300	0	0	0	0
Montefiorino	174	0	0	0	0
Montese	304	0	0	0	0
Nonantola	0	0	0	0	0
Novi	0	0	0	0	0
Palagano	303	0	0	0	0
Pavullo	0	0	0	0	0
Pievepelago	877	0	0	0	0
Polinago	120	0	0	0	0
Prignano	192	0	0	0	115
Ravarino	0	0	0	0	0
Riolunato	0	0	0	0	0
San Cesario	0	0	0	200	0
San Felice	0	0	430	0	0
San Possidonio	0	0	0	0	0
San Prospero	0	0	0	0	0
Sassuolo	0	0	0	0	0
Savignano	780	0	0	0	0
Serramazzoni	750	0	0	0	146
Sestola	0	0	0	0	0
Soliera	0	0	0	1.010	0
Spilamberto	0	0	0	0	0
Vignola	0	0	0	0	0
Zocca	119	0	0	0	0
<b>TOTALE</b>	<b>10.490</b>	<b>0</b>	<b>850</b>	<b>1.710</b>	<b>261</b>

**Tabella 3.13**

Ricorso a prestiti per ente erogatore

Impegni nel 2006, in migliaia di euro

Fonte: Certificato del conto consuntivo

Istituti di assicurazione	Stato (Tesoro)	Prestiti esteri	Prestiti obbligazionari	Altri finanziatori	Totale	Comuni
0	0	0	0	0	<b>250</b>	Bastiglia
0	0	0	0	0	<b>0</b>	Bomporto
0	0	0	0	0	<b>0</b>	Campogalliano
0	0	0	0	0	<b>0</b>	Camposanto
0	0	0	7.000	0	<b>7.000</b>	Carpi
0	0	0	0	0	<b>2.033</b>	Castelfranco E.
0	0	0	0	0	<b>915</b>	Castelnuovo R.
0	0	0	900	0	<b>900</b>	Castelvetro
0	0	0	0	0	<b>0</b>	Cavezzo
0	0	0	0	0	<b>0</b>	Concordia
0	0	0	0	0	<b>814</b>	Fanano
0	0	0	1.152	0	<b>1.787</b>	Finale E.
0	0	0	600	0	<b>600</b>	Fiorano
0	0	0	0	0	<b>0</b>	Fiumalbo
0	0	0	4.250	250	<b>4.500</b>	Formigine
0	0	0	0	0	<b>625</b>	Frassinoro
0	0	0	0	0	<b>211</b>	Guiglia
0	0	0	0	0	<b>312</b>	Lama Mocogno
0	0	0	2.020	0	<b>3.345</b>	Maranello
0	0	0	0	0	<b>0</b>	Marano
0	0	0	1.080	0	<b>1.080</b>	Medolla
0	0	0	1.006	0	<b>1.376</b>	Mirandola
0	0	0	0	0	<b>0</b>	Modena
0	0	0	0	0	<b>300</b>	Montecreto
0	0	0	0	0	<b>174</b>	Montefiorino
0	0	0	0	0	<b>304</b>	Montese
0	0	0	0	0	<b>0</b>	Nonantola
0	0	0	1.029	0	<b>1.029</b>	Novi
0	0	0	0	0	<b>303</b>	Palagano
0	0	0	0	0	<b>0</b>	Pavullo
0	0	0	0	0	<b>877</b>	Pievepelago
0	0	0	0	0	<b>120</b>	Polinago
0	0	0	0	0	<b>78</b>	Prignano
0	0	0	0	0	<b>0</b>	Ravarino
0	0	0	0	0	<b>0</b>	Riolunato
0	0	0	0	0	<b>200</b>	San Cesario
0	0	0	1.275	0	<b>1.705</b>	San Felice
0	0	0	0	0	<b>0</b>	San Possidonio
0	0	0	0	0	<b>0</b>	San Prospero
0	0	0	7.280	0	<b>7.280</b>	Sassuolo
0	0	0	0	0	<b>780</b>	Savignano
0	0	0	0	0	<b>604</b>	Serramazzoni
0	0	0	839	0	<b>839</b>	Sestola
0	0	0	0	0	<b>1.010</b>	Soliera
0	0	0	0	0	<b>0</b>	Spilamberto
0	0	0	0	0	<b>0</b>	Vignola
0	0	0	0	0	<b>119</b>	Zocca
0	0	0	28.431	250	<b>41.471</b>	TOTALE

**Tabella 3.14**

Ricorso a prestiti per ente erogatore

Impegni nel 2006, quote %

Fonte: Certificato del conto consuntivo

Comuni	Cassa DD.PP.	Istituti di Previdenza	Istituti per il credito sportivo	Aziende di credito	Istituti spec. di credito
Bastiglia	100,0	0,0	0,0	0,0	0,0
Bomporto	-	-	-	-	-
Campogalliano	-	-	-	-	-
Camposanto	-	-	-	-	-
Carpi	0,0	0,0	0,0	0,0	0,0
Castelfranco E.	100,0	0,0	0,0	0,0	0,0
Castelnuovo R.	100,0	0,0	0,0	0,0	0,0
Castelvetro	0,0	0,0	0,0	0,0	0,0
Cavezzo	-	-	-	-	-
Concordia	-	-	-	-	-
Fanano	100,0	0,0	0,0	0,0	0,0
Finale E.	7,6	0,0	0,0	28,0	0,0
Fiorano	0,0	0,0	0,0	0,0	0,0
Fiumalbo	-	-	-	-	-
Formigine	0,0	0,0	0,0	0,0	0,0
Frassinoro	100,0	0,0	0,0	0,0	0,0
Guiglia	100,0	0,0	0,0	0,0	0,0
Lama Mocogno	55,1	0,0	44,9	0,0	0,0
Maranello	39,6	0,0	0,0	0,0	0,0
Marano	-	-	-	-	-
Medolla	0,0	0,0	0,0	0,0	0,0
Mirandola	6,6	0,0	20,3	0,0	0,0
Modena	-	-	-	-	-
Montecreto	100,0	0,0	0,0	0,0	0,0
Montefiorino	100,0	0,0	0,0	0,0	0,0
Montese	100,0	0,0	0,0	0,0	0,0
Nonantola	-	-	-	-	-
Novi	0,0	0,0	0,0	0,0	0,0
Palagano	100,0	0,0	0,0	0,0	0,0
Pavullo	-	-	-	-	-
Pievepelago	100,0	0,0	0,0	0,0	0,0
Polinago	100,0	0,0	0,0	0,0	0,0
Prignano	247,7	0,0	0,0	0,0	147,7
Ravarino	-	-	-	-	-
Riolunato	-	-	-	-	-
San Cesario	0,0	0,0	0,0	100,0	0,0
San Felice	0,0	0,0	25,2	0,0	0,0
San Possidonio	-	-	-	-	-
San Prospero	-	-	-	-	-
Sassuolo	0,0	0,0	0,0	0,0	0,0
Savignano	100,0	0,0	0,0	0,0	0,0
Serramazzoni	124,2	0,0	0,0	0,0	24,2
Sestola	0,0	0,0	0,0	0,0	0,0
Soliera	0,0	0,0	0,0	100,0	0,0
Spilamberto	-	-	-	-	-
Vignola	-	-	-	-	-
Zocca	100,0	0,0	0,0	0,0	0,0
<b>TOTALE</b>	<b>25,3</b>	<b>0,0</b>	<b>2,0</b>	<b>4,1</b>	<b>0,6</b>

**Tabella 3.14**

Ricorso a prestiti per ente erogatore

Impegni nel 2006, quote %

Fonte: Certificato del conto consuntivo

Istituti di assicurazione	Stato (Tesoro)	Prestiti esteri	Prestiti obbligazionari	Altri finanziatori	Totale	Comuni
0,0	0,0	0,0	0,0	0,0	<b>100,0</b>	Bastiglia
-	-	-	-	-	-	Bomporto
-	-	-	-	-	-	Campogalliano
-	-	-	-	-	-	Camposanto
0,0	0,0	0,0	100,0	0,0	<b>100,0</b>	Carpi
0,0	0,0	0,0	0,0	0,0	<b>100,0</b>	Castelfranco E.
0,0	0,0	0,0	0,0	0,0	<b>100,0</b>	Castelnuovo R.
0,0	0,0	0,0	100,0	0,0	<b>100,0</b>	Castelvetro
-	-	-	-	-	-	Cavezzo
-	-	-	-	-	-	Concordia
0,0	0,0	0,0	0,0	0,0	<b>100,0</b>	Fanano
0,0	0,0	0,0	64,5	0,0	<b>100,0</b>	Finale E.
0,0	0,0	0,0	100,0	0,0	<b>100,0</b>	Fiorano
-	-	-	-	-	-	Fiumalbo
0,0	0,0	0,0	94,4	5,6	<b>100,0</b>	Formigine
0,0	0,0	0,0	0,0	0,0	<b>100,0</b>	Frassinoro
0,0	0,0	0,0	0,0	0,0	<b>100,0</b>	Guiglia
0,0	0,0	0,0	0,0	0,0	<b>100,0</b>	Lama Mocogno
0,0	0,0	0,0	60,4	0,0	<b>100,0</b>	Maranello
-	-	-	-	-	-	Marano
0,0	0,0	0,0	100,0	0,0	<b>100,0</b>	Medolla
0,0	0,0	0,0	73,1	0,0	<b>100,0</b>	Mirandola
-	-	-	-	-	-	Modena
0,0	0,0	0,0	0,0	0,0	<b>100,0</b>	Montecreto
0,0	0,0	0,0	0,0	0,0	<b>100,0</b>	Montefiorino
0,0	0,0	0,0	0,0	0,0	<b>100,0</b>	Montese
-	-	-	-	-	-	Nonantola
0,0	0,0	0,0	100,0	0,0	<b>100,0</b>	Novi
0,0	0,0	0,0	0,0	0,0	<b>100,0</b>	Palagano
-	-	-	-	-	-	Pavullo
0,0	0,0	0,0	0,0	0,0	<b>100,0</b>	Pievepelago
0,0	0,0	0,0	0,0	0,0	<b>100,0</b>	Polinago
0,0	0,0	0,0	0,0	0,0	<b>100,0</b>	Prignano
-	-	-	-	-	-	Ravarino
-	-	-	-	-	-	Riolunato
0,0	0,0	0,0	0,0	0,0	<b>100,0</b>	San Cesario
0,0	0,0	0,0	74,8	0,0	<b>100,0</b>	San Felice
-	-	-	-	-	-	San Possidonio
-	-	-	-	-	-	San Prospero
0,0	0,0	0,0	100,0	0,0	<b>100,0</b>	Sassuolo
0,0	0,0	0,0	0,0	0,0	<b>100,0</b>	Savignano
0,0	0,0	0,0	0,0	0,0	<b>100,0</b>	Serramazzone
0,0	0,0	0,0	100,0	0,0	<b>100,0</b>	Sestola
0,0	0,0	0,0	0,0	0,0	<b>100,0</b>	Soliera
-	-	-	-	-	-	Spilamberto
-	-	-	-	-	-	Vignola
0,0	0,0	0,0	0,0	0,0	<b>100,0</b>	Zocca
0,0	0,0	0,0	68,6	0,6	<b>100,0</b>	TOTALE





# **PARTE QUARTA**

**I risultati di sintesi della gestione nel 2006**



**Tabella 4.1**

Risultato contabile di amministrazione

Valori assoluti nel 2006 in migliaia di euro

Fonte: Certificato del conto consuntivo

Comuni	Fondo cassa al 31 dicembre	Residui attivi	Residui passivi	Avanzo o disavanzo di amministrazione
Bastiglia	794	1.652	2.347	<b>98</b>
Bomporto	3.971	2.919	6.635	<b>255</b>
Campogalliano	599	3.745	4.057	<b>287</b>
Camposanto	630	1.138	1.509	<b>259</b>
Carpi	7.647	46.685	53.362	<b>971</b>
Castelfranco E.	4.062	19.395	22.779	<b>678</b>
Castelnuovo R.	5.977	11.315	17.228	<b>64</b>
Castelvetro	688	5.600	5.827	<b>461</b>
Cavezzo	604	5.428	5.606	<b>426</b>
Concordia	261	4.665	4.718	<b>208</b>
Fanano	159	5.471	5.479	<b>151</b>
Finale E.	449	12.780	12.268	<b>961</b>
Fiorano	2.523	7.547	8.873	<b>1.197</b>
Fiumalbo	1.683	2.322	3.803	<b>202</b>
Formigine	1.537	22.089	22.829	<b>797</b>
Frassinoro	38	3.021	3.005	<b>54</b>
Guiglia	3	1.800	1.621	<b>182</b>
Lama Mocogno	580	3.519	3.939	<b>160</b>
Maranello	1.607	13.813	14.681	<b>739</b>
Marano	269	3.728	3.732	<b>265</b>
Medolla	2.689	6.222	8.620	<b>291</b>
Mirandola	2.771	13.717	15.310	<b>1.179</b>
Modena	1.404	236.938	238.076	<b>266</b>
Montecreto	1.042	1.640	2.586	<b>96</b>
Montefiorino	675	3.818	4.348	<b>144</b>
Montese	0	4.401	4.299	<b>101</b>
Nonantola	4.292	5.478	9.616	<b>154</b>
Novi	1.516	2.757	4.266	<b>8</b>
Palagano	232	2.307	2.528	<b>11</b>
Pavullo	0	11.411	11.219	<b>192</b>
Pievepelago	767	4.325	4.867	<b>225</b>
Polinago	84	2.920	2.864	<b>140</b>
Prignano	244	2.632	2.680	<b>197</b>
Ravarino	241	2.898	3.085	<b>54</b>
Riolunato	357	3.115	3.389	<b>83</b>
San Cesario	1.597	2.444	3.577	<b>465</b>
San Felice	1.222	6.136	7.184	<b>174</b>
San Possidonio	374	2.036	2.280	<b>130</b>
San Prospero	731	2.157	2.673	<b>215</b>
Sassuolo	7.854	28.878	36.016	<b>716</b>
Savignano	1.161	4.321	5.256	<b>226</b>
Serramazzoni	210	6.708	6.799	<b>119</b>
Sestola	604	4.113	4.564	<b>153</b>
Soliera	436	9.978	9.971	<b>443</b>
Spilamberto	1.425	7.510	8.562	<b>373</b>
Vignola	9.263	8.455	16.721	<b>998</b>
Zocca	0	2.576	2.259	<b>317</b>
<b>TOTALE</b>	<b>75.275</b>	<b>568.523</b>	<b>627.913</b>	<b>15.885</b>

**Tabella 4.2**

Articolazione dell'avanzo di amministrazione

Valori assoluti nel 2006 in migliaia di euro

Fonte: Conto del bilancio

Comuni	Fondi vincolati	Fondi per sp. c/capitale	Fondi ammortamento	Fondi non vincolati	Avanzo totale
Bastiglia	0	53	0	45	<b>98</b>
Bomporto	30	179	0	46	<b>255</b>
Campogalliano	0	287	0	0	<b>287</b>
Camposanto	0	173	0	86	<b>259</b>
Carpi	35	0	0	935	<b>971</b>
Castelfranco E.	31	277	0	370	<b>678</b>
Castelnuovo R.	35	1	0	28	<b>64</b>
Castelvetro	0	208	0	253	<b>461</b>
Cavezzo	0	22	65	339	<b>426</b>
Concordia	0	0	0	208	<b>208</b>
Fanano	3	84	23	41	<b>151</b>
Finale E.	0	299	0	663	<b>961</b>
Fiorano	229	348	0	619	<b>1.197</b>
Fiumalbo	41	57	0	104	<b>202</b>
Formigine	71	335	71	320	<b>797</b>
Frassinoro	3	7	0	44	<b>54</b>
Guiglia	1	57	31	92	<b>182</b>
Lama Mocogno	54	21	0	85	<b>160</b>
Maranello	0	0	60	679	<b>739</b>
Marano	117	47	0	101	<b>265</b>
Medolla	0	0	0	291	<b>291</b>
Mirandola	0	20	0	1.158	<b>1.179</b>
Modena	200	0	0	66	<b>266</b>
Montecreto	0	0	0	96	<b>96</b>
Montefiorino	7	84	33	20	<b>144</b>
Montese	100	0	0	1	<b>101</b>
Nonantola	2	4	0	147	<b>154</b>
Novi	0	0	0	8	<b>8</b>
Palagano	0	6	0	5	<b>11</b>
Pavullo	163	1	0	28	<b>192</b>
Pievepelago	0	3	0	222	<b>225</b>
Polinago	8	7	4	121	<b>140</b>
Prignano	17	80	0	100	<b>197</b>
Ravarino	16	2	0	37	<b>54</b>
Riolunato	83	0	0	0	<b>83</b>
San Cesario	0	201	0	263	<b>465</b>
San Felice	26	87	0	60	<b>174</b>
San Possidonio	7	50	0	73	<b>130</b>
San Prospero	0	0	0	215	<b>215</b>
Sassuolo	0	317	364	35	<b>716</b>
Savignano	0	137	0	90	<b>226</b>
Serramazzoni	4	34	0	81	<b>119</b>
Sestola	0	12	10	131	<b>153</b>
Soliera	14	12	0	417	<b>443</b>
Spilamberto	0	211	0	161	<b>373</b>
Vignola	455	347	0	196	<b>998</b>
Zocca	161	44	0	112	<b>317</b>
<b>TOTALE</b>	<b>1.915</b>	<b>4.115</b>	<b>661</b>	<b>9.194</b>	<b>15.885</b>

**Tabella 4.3**

Articolazione dell'avanzo di amministrazione

Quote %

Fonte: Conto del bilancio

Comuni	Fondi vincolati	Fondi per sp. c/capitale	Fondi ammortamento	Fondi non vincolati	Avanzo totale
Bastiglia	0,0	54,1	0,0	45,9	<b>100,0</b>
Bomporto	11,7	70,1	0,0	18,1	<b>100,0</b>
Campogalliano	0,0	100,0	0,0	0,0	<b>100,0</b>
Camposanto	0,0	66,7	0,0	33,3	<b>100,0</b>
Carpi	3,6	0,0	0,0	96,4	<b>100,0</b>
Castelfranco E.	4,6	40,8	0,0	54,6	<b>100,0</b>
Castelnuovo R.	54,4	1,5	0,0	44,1	<b>100,0</b>
Castelvetro	0,0	45,2	0,0	54,8	<b>100,0</b>
Cavezzo	0,0	5,1	15,3	79,6	<b>100,0</b>
Concordia	0,0	0,0	0,0	100,0	<b>100,0</b>
Fanano	1,8	55,7	15,1	27,4	<b>100,0</b>
Finale E.	0,0	31,1	0,0	68,9	<b>100,0</b>
Fiorano	19,2	29,1	0,0	51,8	<b>100,0</b>
Fiumalbo	20,4	28,3	0,0	51,3	<b>100,0</b>
Formigine	8,9	42,0	8,9	40,2	<b>100,0</b>
Frassinoro	5,6	13,1	0,0	81,3	<b>100,0</b>
Guiglia	0,7	31,4	17,1	50,8	<b>100,0</b>
Lama Mocogno	33,7	13,1	0,0	53,2	<b>100,0</b>
Maranello	0,0	0,0	8,1	91,9	<b>100,0</b>
Marano	44,2	17,8	0,0	38,0	<b>100,0</b>
Medolla	0,0	0,0	0,0	100,0	<b>100,0</b>
Mirandola	0,0	1,7	0,0	98,3	<b>100,0</b>
Modena	75,1	0,0	0,0	24,9	<b>100,0</b>
Montecreto	0,0	0,0	0,0	100,0	<b>100,0</b>
Montefiorino	4,9	58,6	22,7	13,8	<b>100,0</b>
Montese	99,1	0,0	0,0	0,9	<b>100,0</b>
Nonantola	1,5	2,6	0,3	95,6	<b>100,0</b>
Novi	0,0	0,0	0,0	100,0	<b>100,0</b>
Palagano	0,0	53,7	0,0	46,3	<b>100,0</b>
Pavullo	84,9	0,5	0,0	14,6	<b>100,0</b>
Pievepelago	0,0	1,4	0,0	98,6	<b>100,0</b>
Polinago	5,8	5,0	2,6	86,6	<b>100,0</b>
Prignano	8,5	40,7	0,0	50,8	<b>100,0</b>
Ravarino	28,8	3,3	0,0	67,8	<b>100,0</b>
Riolunato	100,0	0,0	0,0	0,0	<b>100,0</b>
San Cesario	0,0	43,3	0,0	56,7	<b>100,0</b>
San Felice	15,0	50,4	0,0	34,7	<b>100,0</b>
San Possidonio	5,1	38,5	0,0	56,4	<b>100,0</b>
San Prospero	0,0	0,0	0,0	100,0	<b>100,0</b>
Sassuolo	0,0	44,3	50,8	4,9	<b>100,0</b>
Savignano	0,0	60,4	0,0	39,6	<b>100,0</b>
Serramazzoni	3,5	28,6	0,0	67,9	<b>100,0</b>
Sestola	0,0	7,9	6,7	85,4	<b>100,0</b>
Soliera	3,2	2,6	0,0	94,2	<b>100,0</b>
Spilamberto	0,0	56,7	0,0	43,3	<b>100,0</b>
Vignola	45,6	34,8	0,0	19,6	<b>100,0</b>
Zocca	50,8	13,9	0,0	35,3	<b>100,0</b>
<b>TOTALE</b>	<b>12,1</b>	<b>25,9</b>	<b>4,2</b>	<b>57,9</b>	<b>100,0</b>

**Tabella 4.4**

Saldo di parte corrente: entrate correnti - spese correnti e per rimborso prestiti a medio e lungo termine

Valori assoluti nel 2006, in migliaia di euro e incidenza su entrate correnti

Fonte: Certificato del conto consuntivo

Comuni	Entrate correnti	Spese correnti	Spese per rimborso prest.	Saldo di parte corrente	Incidenza percentuale
Bastiglia	2.401	2.520	111	-230	-9,6
Bomporto	4.620	4.635	154	-169	-3,7
Campogalliano	7.311	7.164	176	-28	-0,4
Camposanto	2.690	2.500	196	-6	-0,2
Carpi	58.803	57.949	6.037	-5.182	-8,8
Castelfranco E.	18.323	19.244	364	-1.285	-7,0
Castelnuovo R.	11.143	9.199	1.858	86	0,8
Castelvetro	7.012	7.200	555	-743	-10,6
Cavezzo	6.828	6.520	394	-85	-1,2
Concordia	6.325	6.208	313	-196	-3,1
Fanano	3.256	3.232	204	-181	-5,6
Finale E.	14.077	13.457	1.776	-1.156	-8,2
Fiorano	15.896	15.100	6.307	-5.512	-34,7
Fiumalbo	1.850	1.705	118	28	1,5
Formigine	19.553	19.694	8.733	-8.875	-45,4
Frassinoro	2.586	2.480	102	4	0,2
Guiglia	3.551	3.328	153	69	2,0
Lama Mocogno	2.957	2.823	186	-52	-1,8
Maranello	14.314	13.633	6.101	-5.420	-37,9
Marano	3.642	3.793	331	-481	-13,2
Medolla	4.641	4.425	234	-18	-0,4
Mirandola	21.029	17.497	3.212	319	1,5
Modena	188.230	190.818	3.471	-6.059	-3,2
Montecreto	1.239	1.178	96	-34	-2,8
Montefiorino	2.057	2.007	113	-64	-3,1
Montese	5.297	5.292	292	-287	-5,4
Nonantola	8.891	9.137	602	-847	-9,5
Novi	6.515	5.902	845	-232	-3,6
Palagano	2.145	2.044	153	-51	-2,4
Pavullo	12.489	11.545	1.376	-432	-3,5
Pievepelago	3.035	2.867	300	-132	-4,4
Polinago	1.730	1.576	147	7	0,4
Prignano	2.676	2.713	98	-135	-5,1
Ravarino	4.836	4.785	286	-235	-4,9
Riolunato	1.551	1.466	79	6	0,4
San Cesario	4.010	4.057	104	-151	-3,8
San Felice	7.518	7.258	732	-472	-6,3
San Possidonio	3.154	2.994	183	-23	-0,7
San Prospero	3.441	3.280	447	-287	-8,3
Sassuolo	33.860	32.788	10.109	-9.037	-26,7
Savignano	5.765	5.687	199	-122	-2,1
Serramazzoni	4.938	4.959	358	-379	-7,7
Sestola	5.330	5.153	404	-227	-4,3
Soliera	11.399	11.461	464	-526	-4,6
Spilamberto	7.844	8.206	348	-710	-9,1
Vignola	18.447	18.642	498	-693	-3,8
Zocca	4.322	4.069	390	-136	-3,2
<b>TOTALE</b>	<b>583.529</b>	<b>574.190</b>	<b>59.709</b>	<b>-50.370</b>	<b>-8,6</b>

**Tabella 4.5**

Risultati del conto economico

Valori assoluti nel 2006 in migliaia di euro

Fonte: Conto economico

Comuni	Proventi della gestione	Costi della gestione (-)	Prov. e oneri dalle partecip.	Gestione finanziaria	Gestione straordinaria	Risultato di esercizio
Bastiglia	2.474	2.671	43	-71	259	<b>35</b>
Bomporto	4.555	5.057	78	-18	506	<b>63</b>
Campogalliano	7.527	7.990	160	-76	749	<b>370</b>
Camposanto	2.558	2.503	102	-142	535	<b>550</b>
Carpi	61.525	62.667	933	-1.705	7.652	<b>5.739</b>
Castelfranco E.	19.557	21.172	534	-307	1.603	<b>215</b>
Castelnuovo R.	10.927	9.902	-372	-435	863	<b>1.081</b>
Castelvetro	7.492	8.001	0	-390	459	<b>-441</b>
Cavezzo	7.013	6.821	117	-284	437	<b>462</b>
Concordia	6.549	6.808	93	-407	72	<b>-502</b>
Fanano	3.327	3.181	0	-220	375	<b>301</b>
Finale E.	12.623	13.310	-14	-1.226	338	<b>-1.588</b>
Fiorano	15.842	15.712	22	-910	1.746	<b>988</b>
Fiumalbo	-	-	-	-	-	<b>-</b>
Formigine	20.636	21.267	-306	-1.402	6.610	<b>4.271</b>
Frassinoro	2.460	2.520	20	-103	60	<b>-84</b>
Guiglia	3.450	3.462	52	-108	-32	<b>-100</b>
Lama Mocogno	2.883	2.998	106	-152	224	<b>64</b>
Maranello	13.496	14.330	128	-810	10.715	<b>9.199</b>
Marano	3.917	3.641	25	-249	541	<b>593</b>
Medolla	4.997	5.037	106	-208	360	<b>219</b>
Mirandola	19.775	18.518	313	-807	423	<b>1.186</b>
Modena	192.264	206.440	8.592	-1.168	24.819	<b>18.066</b>
Montecreto	-	-	-	-	-	<b>-</b>
Montefiorino	-	-	-	-	-	<b>-</b>
Montese	5.476	5.588	47	-358	131	<b>-292</b>
Nonantola	9.559	9.742	0	-307	-2.111	<b>-2.601</b>
Novi	5.949	5.336	159	-520	922	<b>1.173</b>
Palagano	2.044	2.195	119	-163	-607	<b>-802</b>
Pavullo	12.786	12.774	219	-911	3.374	<b>2.693</b>
Pievepelago	3.040	2.869	16	-203	29	<b>14</b>
Polinago	-	-	-	-	-	<b>-</b>
Prignano	2.649	2.844	125	-134	63	<b>-140</b>
Ravarino	4.931	4.441	0	-280	55	<b>265</b>
Riolunato	1.498	1.647	0	-45	122	<b>-72</b>
San Cesario	4.156	4.432	102	-114	139	<b>-149</b>
San Felice	7.720	6.467	189	-632	151	<b>961</b>
San Possidonio	3.270	3.089	60	-168	77	<b>151</b>
San Prospero	3.784	3.886	71	-292	277	<b>-46</b>
Sassuolo	32.692	35.089	-1.075	-945	5.422	<b>1.004</b>
Savignano	6.187	6.239	0	-161	-4	<b>-217</b>
Serramazzoni	4.980	5.156	166	-384	6.398	<b>6.003</b>
Sestola	-	-	-	-	-	<b>-</b>
Soliera	12.026	12.256	191	-362	1.751	<b>1.350</b>
Spilamberto	8.592	9.023	-15	-238	-10	<b>-695</b>
Vignola	19.519	20.324	-14	-336	-136	<b>-1.292</b>
Zocca	4.219	4.385	106	-193	103	<b>-150</b>
<b>TOTALE</b>	<b>580.923</b>	<b>601.790</b>	<b>11.196</b>	<b>-17.944</b>	<b>75.459</b>	<b>47.845</b>

(-) Conto economico non presentato ai sensi della L.289 del 27/12/2002, art. 31 comma 17

**Tabella 4.6**

Risultato del conto del patrimonio

Consistenza iniziale al 1/1/2006 in migliaia di euro

Fonte: Conto del Patrimonio

Comuni	Immobiliz- zazioni	Attivo circolante	Ratei e risconti attivi	Totale attivo
Bastiglia	7.985	2.214	0	10.199
Bomporto	16.273	6.500	5	22.779
Campogalliano	36.372	4.312	69	40.753
Camposanto	7.412	1.878	0	9.290
Carpi	173.649	52.381	0	226.030
Castelfranco E.	74.963	25.523	4	100.490
Castelnuovo R.	37.416	20.837	0	58.253
Castelvetro	34.723	6.416	176	41.315
Cavezzo	21.493	5.735	0	27.228
Concordia	21.470	5.160	11	26.641
Fanano	10.512	4.572	0	15.084
Finale E.	47.960	20.615	94	68.669
Fiorano	82.168	13.164	-40	95.293
Fiumalbo	8.697	4.291	0	12.989
Formigine	114.782	22.543	176	137.500
Frassinoro	9.582	3.491	1	13.075
Guiglia	7.380	2.059	0	9.439
Lama Mocogno	14.071	4.209	1	18.282
Maranello	62.708	18.475	9	81.192
Marano	12.080	5.926	0	18.006
Medolla	15.234	6.435	0	21.669
Mirandola	71.327	16.972	1.651	89.950
Modena	1.304.167	238.624	681	1.543.473
Montecreto	10.050	3.005	0	13.055
Montefiorino	13.805	4.241	0	18.046
Montese	21.574	4.201	0	25.775
Nonantola	24.996	8.662	71	33.728
Novi	66.351	4.360	0	70.711
Palagano	8.190	2.513	4	10.707
Pavullo	62.279	19.002	0	81.281
Pievepelago	8.997	3.843	3	12.843
Polinago	10.463	3.954	0	14.416
Prignano	11.096	3.988	0	15.083
Ravarino	15.783	3.303	0	19.086
Riolunato	6.416	4.430	3	10.849
San Cesario	16.179	5.354	0	21.533
San Felice	40.719	8.340	0	49.059
San Possidonio	8.432	2.027	6	10.465
San Prospero	15.603	2.863	5	18.471
Sassuolo	439.854	35.952	80	475.886
Savignano	16.944	5.918	57	22.919
Serramazzoni	20.850	7.567	53	28.470
Sestola	17.967	4.790	0	22.757
Soliera	37.469	10.363	0	47.833
Spilamberto	35.650	9.338	4	44.992
Vignola	56.806	14.801	29	71.637
Zocca	25.120	3.834	1	28.955
<b>TOTALE</b>	<b>3.184.020</b>	<b>668.983</b>	<b>3.153</b>	<b>3.856.157</b>



**Tabella 4.6**

Risultato del conto del patrimonio

Consistenza iniziale al 1/1/2006 in migliaia di euro

Fonte: Conto del Patrimonio

Patrimonio netto	Conferimenti	Debiti	Ratei e risconti passivi	Totale passivo	Comuni
6.647	798	2.755	0	10.199	Bastiglia
13.828	6.801	2.146	4	22.779	Bomporto
23.640	8.713	5.057	3.343	40.753	Campogalliano
3.742	1.546	4.003	0	9.290	Camposanto
82.467	67.365	76.191	8	226.030	Carpi
52.219	27.034	15.091	6.146	100.490	Castelfranco E.
24.935	19.015	14.313	0	58.263	Castelnuovo R.
20.761	6.305	12.090	2.160	41.315	Castelvetro
13.849	4.917	8.462	0	27.228	Cavezzo
11.490	2.164	12.936	50	26.641	Concordia
4.825	4.627	5.624	7	15.084	Fanano
23.420	5.693	39.156	400	68.669	Finale E.
56.137	9.667	29.489	0	95.293	Fiorano
5.167	3.912	3.910	0	12.989	Fiumalbo
69.995	22.917	44.505	83	137.500	Formigine
4.799	4.628	3.633	14	13.075	Frassinoro
4.843	1.452	2.831	314	9.439	Guiglia
7.894	5.799	4.589	0	18.282	Lama Mocogno
30.530	21.912	28.618	133	81.192	Maranello
6.201	2.023	9.256	526	18.006	Marano
12.407	2.908	6.354	0	21.669	Medolla
53.565	9.398	26.954	32	89.949	Mirandola
1.007.547	438.292	97.421	213	1.543.473	Modena
8.347	2.090	2.618	0	13.055	Montecreto
5.374	8.316	4.187	169	18.046	Montefiorino
8.392	9.089	8.285	9	25.775	Montese
12.652	10.992	9.045	1.039	33.728	Nonantola
49.146	6.668	14.862	27	70.702	Novi
5.008	2.328	3.370	1	10.707	Palagano
26.402	25.060	24.901	4.918	81.281	Pavullo
5.183	640	6.366	655	12.843	Pievepelago
7.628	258	6.528	1	14.416	Polinago
8.785	2.809	3.489	0	15.083	Prignano
11.911	1.226	5.949	0	19.086	Ravarino
5.816	3.109	1.804	120	10.849	Riolunato
11.605	6.321	3.606	0	21.533	San Cesario
16.769	14.100	18.154	35	49.059	San Felice
4.562	961	4.942	0	10.465	San Possidonio
7.717	752	10.002	0	18.471	San Prospero
396.461	28.343	51.020	63	475.886	Sassuolo
14.475	3.083	4.661	700	22.919	Savignano
11.382	6.951	10.137	0	28.470	Serramazzoni
8.429	5.494	8.834	0	22.757	Sestola
24.648	12.923	9.251	1.011	47.833	Soliera
19.691	12.527	10.380	2.395	44.992	Spilamberto
36.592	17.211	15.583	2.250	71.637	Vignola
14.405	8.465	5.344	741	28.955	Zocca
2.262.288	867.600	698.702	27.567	3.856.157	TOTALE

**Tabella 4.7**

Risultato del conto del patrimonio

Consistenza finale al 31/12/2006 in migliaia di euro

Fonte: Conto del Patrimonio

Comuni	Immobilizzazioni	Attivo circolante	Ratei e risconti attivi	Totale attivo
Bastiglia	7.951	2.445	0	10.396
Bomporto	17.112	6.864	2	23.978
Campogalliano	36.505	4.454	73	41.032
Camposanto	7.898	1.770	0	9.667
Carpi	180.230	54.200	0	234.431
Castelfranco E.	78.967	23.682	4	102.653
Castelnuovo R.	38.084	17.319	0	55.403
Castelvetro	35.118	6.296	118	41.532
Cavezzo	21.577	6.037	0	27.613
Concordia	24.562	4.935	40	29.537
Fanano	11.818	5.676	0	17.493
Finale E.	53.133	13.213	111	66.457
Fiorano	82.231	10.331	228	92.791
Fiumalbo	9.948	4.105	0	14.052
Formigine	118.279	23.462	78	141.820
Frassinoro	10.871	3.153	1	14.025
Guiglia	7.489	1.888	0	9.377
Lama Mocogno	15.582	3.970	2	19.555
Maranello	71.895	17.974	9	89.878
Marano	12.886	4.021	0	16.907
Medolla	15.555	8.937	0	24.491
Mirandola	77.275	11.691	896	89.862
Modena	1.359.324	208.465	499	1.568.288
Montecreto	10.563	2.682	0	13.245
Montefiorino	14.506	5.317	0	19.823
Montese	22.310	4.454	0	26.764
Nonantola	26.903	9.772	63	36.737
Novi	68.941	4.274	0	73.214
Palagano	8.351	2.755	1	11.107
Pavullo	77.208	11.462	0	88.669
Pievepelago	9.685	5.214	3	14.902
Polinago	9.516	2.966	0	12.482
Prignano	12.766	2.902	0	15.668
Ravarino	15.151	2.692	0	17.843
Riolunato	7.142	3.593	0	10.735
San Cesario	17.956	4.093	0	22.049
San Felice	44.287	7.306	0	51.593
San Possidonio	8.272	2.414	2	10.688
San Prospero	15.454	2.909	5	18.369
Sassuolo	485.512	48.091	96	533.699
Savignano	17.858	5.482	38	23.378
Serramazzoni	28.653	6.930	53	35.637
Sestola	18.638	4.862	0	23.500
Soliera	39.477	10.550	3	50.030
Spilamberto	35.198	8.928	25	44.151
Vignola	54.837	17.682	28	72.547
Zocca	26.223	2.576	25	28.824
<b>TOTALE</b>	<b>3.369.699</b>	<b>624.793</b>	<b>2.403</b>	<b>3.996.895</b>

**Tabella 4.7**

Risultato del conto del patrimonio

Consistenza finale al 31/12/2006 in migliaia di euro

Fonte: Conto del Patrimonio

Patrimonio netto	Conferimenti	Debiti	Ratei e risconti passivi	Totale passivo	Comuni
6.682	860	2.854	0	10.396	Bastiglia
13.891	7.681	2.404	2	23.978	Bomporto
24.011	9.028	4.774	3.219	41.032	Campogalliano
4.292	1.661	3.705	9	9.667	Camposanto
88.206	72.031	74.082	112	234.431	Carpi
52.433	30.668	13.639	5.913	102.653	Castelfranco E.
26.016	16.588	12.800	0	55.403	Castelnuovo R.
20.320	6.643	12.493	2.077	41.532	Castelvetro
14.311	4.739	8.564	0	27.613	Cavezzo
14.731	2.120	12.686	0	29.537	Concordia
5.126	5.987	6.380	0	17.493	Fanano
21.534	6.050	38.273	600	66.457	Finale E.
58.792	10.440	23.559	0	92.791	Fiorano
6.154	4.112	3.786	0	14.052	Fiumalbo
74.267	20.627	46.845	81	141.820	Formigine
4.715	5.199	4.096	15	14.025	Frassinoro
4.743	1.527	2.762	345	9.377	Guiglia
7.958	7.443	4.153	0	19.555	Lama Mocogno
39.729	23.092	26.945	112	89.878	Maranello
6.794	2.817	6.792	504	16.907	Marano
12.626	3.178	8.688	0	24.491	Medolla
57.604	7.167	25.059	33	89.862	Mirandola
1.025.613	439.845	102.726	104	1.568.288	Modena
8.131	2.235	2.878	0	13.245	Montecreto
5.777	9.747	4.141	158	19.823	Montefiorino
8.128	9.433	9.193	10	26.764	Montese
10.167	11.869	13.466	1.235	36.737	Nonantola
50.319	7.298	15.570	27	73.214	Novi
4.206	2.787	4.110	3	11.107	Palagano
32.478	26.789	24.678	4.725	88.669	Pavullo
5.108	755	6.670	2.369	14.902	Pievepelago
6.469	310	5.702	1	12.482	Polinago
8.645	3.086	3.937	0	15.668	Prignano
10.087	838	6.919	0	17.843	Ravarino
5.744	3.125	1.842	25	10.735	Riolunato
11.456	6.913	3.680	0	22.049	San Cesario
17.730	14.971	18.892	0	51.593	San Felice
4.712	1.097	4.878	0	10.688	San Possidonio
8.526	424	9.418	1	18.369	San Prospero
444.005	42.005	47.631	59	533.699	Sassuolo
14.258	3.509	4.941	669	23.378	Savignano
17.385	7.546	10.706	0	35.637	Serramazzoni
7.940	6.209	9.351	0	23.500	Sestola
25.998	13.719	9.704	610	50.030	Soliera
18.996	13.188	9.672	2.295	44.151	Spilamberto
35.300	20.149	14.970	2.129	72.547	Vignola
14.255	8.713	5.138	718	28.824	Zocca
2.366.367	906.217	696.153	28.158	3.996.895	TOTALE



**SEZIONE II**  
**GLI INDICATORI FINANZIARI**

**PARTE QUINTA**

**Gli indicatori finanziari dal 1997 al 2006**

**Tabella 5.1**

Avanzo per abitante: Avanzo disponibile (fondi non vincolati) pro capite dal 1997 al 2006 in euro

Fonte: Certificato del conto consuntivo

Comuni	1997	1998	1999	2000	2001	2002	2003	2004	2005	2006
Bastiglia	23	9	20	18	6	7	30	33	19	12
Bomporto	27	12	40	21	29	31	45	19	24	5
Campogalliano	2	20	0	0	1	1	4	9	18	0
Camposanto	30	10	27	64	14	25	16	26	5	28
Carpi	20	30	18	19	7	9	1	21	5	14
Castelfranco E.	36	41	29	12	27	30	49	33	3	13
Castelnuovo R.	18	28	3	12	0	3	14	8	2	2
Castelvetro	78	48	22	34	59	44	35	28	39	24
Cavezzo	30	34	44	50	47	38	49	46	23	48
Concordia	50	30	31	8	15	14	19	16	21	24
Fanano	184	89	63	44	37	37	41	63	34	14
Finale E.	45	19	35	46	37	56	69	46	43	43
Fiorano	50	41	42	59	39	61	39	52	22	37
Fiumalbo	48	76	61	99	86	108	90	75	83	79
Formigine	12	19	34	19	23	13	28	27	25	10
Frassinoro	53	36	26	33	13	26	49	28	25	21
Guiglia	41	58	55	63	90	33	22	18	12	23
Lama Mocogno	46	19	36	32	27	27	39	21	23	28
Maranello	68	48	59	83	120	117	66	71	57	41
Marano	7	7	3	6	3	3	1	1	4	25
Medolla	10	2	22	26	24	32	43	39	30	48
Mirandola	33	48	23	44	32	40	26	20	39	50
Modena	6	4	1	0	0	1	1	0	0	0
Montecreto	45	61	99	86	66	82	63	66	119	102
Montefiorino	3	4	3	5	0	5	7	4	7	9
Montese	36	5	4	7	19	46	37	19	45	0
Nonantola	42	28	19	12	7	16	3	1	10	10
Novi	62	45	2	1	1	1	1	1	0	1
Palagano	0	0	0	2	1	2	5	9	28	2
Pavullo	8	9	6	6	3	2	2	0	3	2
Pievepelago	22	22	0	6	28	30	26	74	43	100
Polinago	19	91	82	40	28	15	23	20	22	67
Prignano	19	15	25	2	18	41	31	39	19	27
Ravarino	14	13	19	33	29	27	17	18	27	6
Riolunato	82	58	36	92	0	0	0	0	0	0
San Cesario	103	45	50	32	42	33	58	70	67	46
San Felice	6	15	0	31	34	18	14	15	12	6
San Possidonio	6	33	11	35	35	30	39	0	0	19
San Prospero	43	30	66	14	12	19	20	19	8	41
Sassuolo	52	37	79	27	16	13	6	10	0	1
Savignano	51	35	66	15	27	41	37	50	37	10
Serramazzoni	23	28	33	29	9	1	12	23	7	10
Sestola	124	0	0	0	0	0	68	79	29	50
Soliera	25	34	22	41	39	36	33	9	32	29
Spilamberto	19	40	28	25	17	12	18	15	14	14
Vignola	35	22	17	14	7	14	15	13	13	8
Zocca	27	49	42	33	37	33	34	25	15	23
TOTALE	27	23	22	19	17	18	18	17	13	14

**Tabella 5.2**

Disponibilità di risorse: entrate correnti pro capite  
dal 1997 al 2006 in euro

Fonte: Certificato del conto consuntivo

Comuni	1997	1998	1999	2000	2001	2002	2003	2004	2005	2006
Bastiglia	588	561	600	628	625	612	637	677	654	638
Bomporto	552	539	563	550	591	582	611	589	628	522
Campogalliano	1.283	826	823	836	860	861	883	907	966	902
Camposanto	667	705	717	766	793	788	795	824	823	868
Carpi	1.213	1.150	856	893	892	839	860	881	875	903
Castelfranco E.	940	942	955	1.013	1.066	971	765	792	788	641
Castelnuovo R.	981	711	659	666	710	765	747	760	854	840
Castelvetro	935	974	792	640	695	708	715	663	686	663
Cavezzo	822	852	886	907	971	925	955	998	988	960
Concordia	656	678	711	739	760	713	744	730	733	714
Fanano	1.139	1.131	1.243	1.284	1.088	1.010	1.048	1.110	1.095	1.082
Finale E.	1.318	805	873	920	940	943	893	938	935	913
Fiorano	923	948	990	987	1.035	1.025	1.075	1.071	968	960
Fiumalbo	1.018	1.034	1.121	1.142	1.147	1.232	1.241	1.313	1.362	1.415
Formigine	899	548	592	618	666	707	729	726	616	614
Frassinoro	762	764	813	902	889	901	1.011	1.109	1.236	1.237
Guiglia	755	828	817	795	823	774	795	806	805	867
Lama Mocogno	822	865	857	826	862	902	950	925	941	986
Maranello	779	767	812	839	913	934	960	972	841	867
Marano	1.144	1.190	1.185	1.239	1.301	1.330	1.386	1.325	1.096	887
Medolla	794	662	725	724	759	658	711	783	787	771
Mirandola	719	736	755	850	895	859	885	817	944	903
Modena	1.087	1.130	1.133	1.166	1.193	1.090	1.138	1.164	1.185	1.045
Montecreto	1.228	1.209	1.247	1.358	1.554	1.502	1.405	1.354	1.315	1.320
Montefiorino	736	727	745	734	753	760	809	900	898	899
Montese	1.198	1.235	1.253	1.280	1.339	1.420	1.458	1.415	1.511	1.586
Nonantola	1.092	640	635	636	663	689	694	680	716	630
Novi	1.028	586	576	601	609	629	562	549	569	586
Palagano	602	634	673	629	630	695	772	810	824	888
Pavullo	1.077	1.143	1.104	814	812	860	825	772	774	760
Pievepelago	993	1.005	1.175	1.107	1.175	1.178	1.196	1.280	1.339	1.364
Polinago	750	727	759	798	821	889	897	859	1.008	952
Prignano	567	571	585	609	698	679	706	723	668	734
Ravarino	1.400	968	924	941	926	905	872	880	892	794
Riolunato	2.046	2.217	2.724	2.787	2.001	2.330	2.598	1.897	2.201	2.115
San Cesario	823	887	881	897	1.050	890	768	791	766	704
San Felice	529	574	568	580	592	633	632	619	682	708
San Possidonio	591	584	633	636	635	687	722	733	798	828
San Prospero	664	700	699	745	748	690	696	672	675	654
Sassuolo	712	733	802	810	858	859	923	931	817	818
Savignano	858	630	648	647	676	692	684	663	643	639
Serramazzoni	809	691	726	744	746	752	662	663	658	632
Sestola	1.511	1.604	1.928	1.722	1.599	1.893	1.894	1.957	1.927	2.019
Soliera	684	673	684	699	700	730	790	779	751	782
Spilamberto	1.197	1.159	870	657	667	701	726	668	700	679
Vignola	964	1.007	883	712	701	731	732	735	775	799
Zocca	855	846	924	830	852	886	876	929	892	894
<b>TOTALE</b>	<b>978</b>	<b>929</b>	<b>904</b>	<b>909</b>	<b>934</b>	<b>902</b>	<b>916</b>	<b>923</b>	<b>920</b>	<b>871</b>

**Tabella 5.3**

Autonomia finanziaria: entrate proprie (Titolo I e III)/Entrate correnti  
dal 1997 al 2006, quote %

Fonte: Certificato del conto consuntivo

Comuni	1997	1998	1999	2000	2001	2002	2003	2004	2005	2006
Bastiglia	70,4	72,4	75,3	78,4	72,1	86,9	89,1	91,9	93,1	96,4
Bomporto	78,5	79,7	81,9	84,1	78,0	78,7	92,7	93,9	94,8	95,5
Campogalliano	90,3	86,4	86,5	88,8	81,5	93,7	93,7	95,3	95,9	96,2
Camposanto	63,1	64,3	69,5	75,0	69,6	68,9	69,6	68,8	71,7	91,7
Carpi	79,2	78,6	70,4	71,9	68,5	77,5	83,9	91,1	91,7	92,5
Castelfranco E.	83,0	83,4	84,2	86,0	83,0	90,6	92,4	92,9	94,0	96,7
Castelnuovo R.	86,1	82,0	80,9	82,6	78,2	80,8	97,4	96,8	97,9	97,8
Castelvetro	88,7	90,0	88,3	89,4	85,5	94,7	97,6	96,9	97,2	97,1
Cavezzo	67,4	70,0	71,7	74,2	70,5	79,8	84,1	86,4	84,5	85,0
Concordia	65,3	67,3	68,9	72,2	67,4	78,0	83,8	85,5	86,5	87,2
Fanano	78,0	76,3	83,4	85,1	78,8	85,0	87,6	89,5	90,5	91,7
Finale E.	77,1	64,4	66,6	69,5	68,8	70,2	83,6	86,4	88,1	88,8
Fiorano	83,8	86,0	89,6	92,5	87,9	97,4	95,4	97,0	96,6	96,9
Fiumalbo	73,7	74,9	78,3	80,0	77,4	82,7	84,8	86,4	85,5	86,0
Formigine	86,4	78,7	79,8	82,3	77,1	93,8	97,4	96,6	95,5	96,0
Frassinoro	58,2	61,3	61,6	65,3	56,3	59,4	61,5	65,9	68,2	76,7
Guiglia	68,1	72,3	73,0	76,3	74,5	72,5	84,7	88,5	88,3	89,6
Lama Mocogno	64,9	68,4	69,6	71,9	67,1	77,3	81,2	82,9	83,0	84,1
Maranello	79,5	83,6	86,3	88,1	84,4	95,0	98,4	97,6	97,1	96,8
Marano	78,6	80,2	81,2	81,9	79,4	89,3	91,6	93,5	94,4	93,1
Medolla	77,5	73,9	77,8	79,4	75,6	88,5	94,4	96,7	97,3	97,4
Mirandola	73,1	75,4	77,6	76,2	72,6	83,2	85,2	90,5	91,2	96,8
Modena	69,2	72,4	73,6	72,9	70,8	81,8	90,0	90,2	90,7	90,0
Montecreto	71,4	71,6	73,8	77,1	76,0	80,7	80,6	80,8	84,8	85,5
Montefiorino	57,0	58,0	59,0	59,1	55,8	67,2	72,2	73,9	76,1	79,2
Montese	72,5	73,5	76,8	78,9	76,1	83,0	85,4	88,2	91,7	91,2
Nonantola	85,3	74,0	76,0	79,8	76,6	91,2	91,8	93,5	93,1	93,1
Novi	84,5	71,2	69,4	75,0	73,8	86,8	91,0	95,6	96,5	98,4
Palagano	46,8	51,6	53,7	50,7	44,6	49,8	63,8	69,8	67,7	73,0
Pavullo	82,4	84,3	83,3	79,5	75,4	84,0	87,1	90,9	91,8	92,9
Pievepelago	73,1	76,1	80,2	82,5	77,5	82,9	86,1	88,8	89,6	91,3
Polinago	55,9	55,0	56,1	56,9	57,9	70,8	73,9	80,4	82,5	81,7
Prignano	43,1	47,2	49,7	53,6	57,0	55,9	77,4	77,6	77,8	80,6
Ravarino	74,0	64,9	65,7	69,9	67,2	68,0	82,8	82,7	83,9	84,7
Riolunato	69,9	71,5	79,2	81,0	70,5	79,6	83,1	76,5	81,7	84,5
San Cesario	79,4	81,4	81,0	83,1	80,4	89,4	90,8	94,6	95,4	96,0
San Felice	74,7	77,8	78,5	80,5	74,8	75,5	94,5	94,0	93,5	93,3
San Possidonio	60,4	64,8	67,8	70,3	64,5	66,1	81,9	82,5	83,7	85,2
San Prospero	73,2	75,3	77,1	80,2	75,4	87,0	92,5	95,0	94,8	96,5
Sassuolo	78,4	73,9	76,5	77,9	78,8	94,8	93,7	93,7	90,5	92,9
Savignano	83,0	78,1	80,3	81,7	76,6	93,6	98,6	98,0	97,9	98,3
Serramazzoni	80,1	79,6	80,5	84,8	82,0	89,7	91,6	93,9	94,4	94,0
Sestola	72,2	71,6	78,3	76,7	70,2	79,4	81,2	80,9	83,1	84,8
Soliera	74,9	76,0	76,9	78,1	72,4	85,8	89,5	91,4	91,2	85,9
Spilamberto	88,8	88,5	83,2	80,9	75,5	93,7	96,5	98,9	98,7	98,3
Vignola	85,8	86,7	85,6	82,4	74,3	89,7	97,7	97,3	98,0	97,4
Zocca	73,6	76,5	81,1	80,6	77,9	87,1	87,1	93,4	94,3	94,0
<b>TOTALE</b>	<b>76,3</b>	<b>76,1</b>	<b>76,2</b>	<b>76,7</b>	<b>73,7</b>	<b>84,2</b>	<b>89,9</b>	<b>91,4</b>	<b>91,6</b>	<b>92,1</b>



**Tabella 5.4**

Autonomia tributaria: entrate tributarie / entrate correnti  
dal 1997 al 2006, quote %

Fonte: Certificato del conto consuntivo

Comuni	1997	1998	1999	2000	2001	2002	2003	2004	2005	2006
Bastiglia	52,3	57,3	61,3	62,0	57,6	73,3	76,9	74,4	73,9	76,0
Bomporto	56,7	59,5	60,5	61,9	58,6	60,0	74,8	73,7	72,8	68,4
Campogalliano	33,0	57,0	60,1	62,6	55,7	68,8	68,4	65,5	66,0	58,2
Camposanto	41,8	43,2	49,4	48,5	47,4	46,6	47,3	46,6	49,3	63,7
Carpi	32,5	34,4	43,2	48,3	43,7	51,1	57,4	59,7	59,9	57,7
Castelfranco E.	35,4	34,9	34,4	34,9	29,8	44,2	64,3	64,3	68,0	67,0
Castelnuovo R.	38,1	53,9	54,5	56,5	53,7	57,7	79,5	78,7	85,6	86,7
Castelvetro	39,9	41,0	50,9	68,8	68,7	78,9	87,5	86,1	85,1	84,3
Cavezzo	39,8	42,4	42,1	43,6	39,5	44,9	49,7	48,4	48,2	47,7
Concordia	39,5	42,9	42,8	46,7	42,9	51,2	54,7	54,9	56,7	56,8
Fanano	40,6	39,4	42,0	42,5	46,9	59,4	62,4	58,7	61,2	61,8
Finale E.	22,2	38,8	42,0	44,8	45,1	47,5	54,2	54,6	54,4	56,5
Fiorano	65,7	68,0	69,6	71,4	65,7	74,5	73,1	74,1	65,7	67,5
Fiumalbo	57,6	58,9	59,5	63,7	60,9	68,1	69,2	70,4	67,3	67,1
Formigine	36,8	61,8	59,9	64,2	57,7	74,8	79,1	77,7	70,8	70,9
Frassinoro	39,2	42,0	40,2	41,3	39,3	41,8	44,2	41,8	40,6	48,6
Guiglia	44,7	50,4	50,0	50,8	46,8	45,8	56,3	57,5	58,2	58,2
Lama Mocogno	45,2	48,8	52,8	56,2	51,2	61,6	66,5	66,5	65,3	64,7
Maranello	51,6	54,5	55,3	58,2	53,8	64,6	67,5	66,1	57,4	58,2
Marano	26,1	26,8	28,4	29,3	28,3	39,6	40,7	46,8	60,8	74,0
Medolla	34,7	51,1	50,6	54,0	54,7	66,0	71,1	67,5	64,6	63,9
Mirandola	49,3	52,2	52,8	53,9	49,9	57,1	61,3	63,1	66,7	67,6
Modena	37,6	37,3	34,5	38,5	37,0	56,9	61,6	60,7	61,0	55,9
Montecreto	46,1	51,0	53,3	54,1	48,3	57,9	60,1	62,3	65,4	64,9
Montefiorino	34,4	35,7	41,3	42,8	37,4	49,5	54,4	49,1	48,3	54,5
Montese	31,6	31,4	30,9	33,6	31,5	38,8	40,2	39,7	40,0	36,5
Nonantola	29,3	50,9	52,4	56,3	51,7	70,8	72,3	74,6	71,1	70,1
Novi	38,0	51,6	48,7	51,8	50,5	63,8	63,9	67,2	71,5	68,9
Palagano	30,8	31,4	32,2	35,8	31,4	30,1	48,2	51,3	53,7	52,0
Pavullo	29,2	32,1	33,3	47,4	45,6	59,9	55,1	58,7	59,9	61,5
Pievepelago	54,4	55,7	50,6	55,8	52,8	62,6	61,9	58,4	59,0	63,1
Polinago	27,2	26,4	35,1	37,4	38,9	51,2	53,6	57,3	50,6	55,2
Prignano	21,0	24,8	28,0	30,4	32,5	32,5	54,1	54,3	61,7	60,3
Ravarino	21,2	27,4	30,9	36,0	32,4	30,4	45,0	45,7	47,7	46,1
Riolunato	18,8	19,3	16,3	18,3	23,6	26,5	23,8	33,1	31,0	32,8
San Cesario	43,0	42,5	42,3	44,1	39,8	55,8	71,9	70,7	76,1	71,0
San Felice	51,1	54,5	56,2	58,6	54,4	52,9	71,4	68,4	72,3	68,5
San Possidonio	40,2	46,7	50,2	52,4	45,3	48,0	62,7	63,4	61,5	61,5
San Prospero	50,2	52,9	57,6	59,2	54,9	63,5	67,8	68,1	66,2	68,4
Sassuolo	54,1	50,8	50,7	51,2	51,0	70,0	70,3	70,6	60,9	64,8
Savignano	41,9	62,3	61,8	61,1	57,7	76,6	83,4	81,1	85,0	85,4
Serramazzoni	53,1	60,7	62,6	66,9	64,8	73,6	73,5	73,6	73,7	77,8
Sestola	38,6	37,1	35,9	41,9	40,4	46,2	45,8	44,8	44,4	42,8
Soliera	49,9	49,7	52,5	52,1	46,6	61,2	64,2	63,6	58,5	55,9
Spilamberto	29,5	31,9	37,6	50,5	50,9	68,7	76,7	79,2	79,9	84,2
Vignola	38,7	39,4	42,0	55,5	50,7	69,0	75,0	71,8	73,0	71,5
Zocca	50,4	53,5	53,1	60,0	56,1	66,3	66,3	68,2	71,4	69,3
<b>TOTALE</b>	<b>38,5</b>	<b>41,8</b>	<b>42,8</b>	<b>46,8</b>	<b>44,2</b>	<b>58,4</b>	<b>63,8</b>	<b>63,6</b>	<b>63,1</b>	<b>61,5</b>

**Tabella 5.5**

Autonomia tributaria "netta": entrate tributarie al netto della compartecipazione IRPEF / entrate correnti  
dal 1997 al 2006, quote %

Fonte: Certificato del conto consuntivo

Comuni	1997	1998	1999	2000	2001	2002	2003	2004	2005	2006
Bastiglia	52,3	57,3	61,3	62,0	57,6	58,0	56,6	56,0	56,1	58,3
Bomporto	56,7	59,5	60,5	61,9	58,6	60,0	55,1	58,9	59,2	53,0
Campogalliano	33,0	57,0	60,1	62,6	55,7	57,6	54,3	55,5	56,9	48,7
Camposanto	41,8	43,2	49,4	48,5	47,4	46,6	47,3	46,6	49,3	47,6
Carpi	32,5	34,4	43,2	48,3	43,7	37,3	38,5	41,3	41,8	39,8
Castelfranco E.	35,4	34,9	34,4	34,9	29,8	33,8	46,1	48,2	52,3	48,5
Castelnuovo R.	38,1	53,9	54,5	56,5	53,7	57,7	60,2	60,7	73,0	74,4
Castelvetro	39,9	41,0	50,9	68,8	68,7	78,9	87,5	86,1	74,2	73,2
Cavezzo	39,8	42,4	42,1	43,6	39,5	34,0	34,8	34,8	34,9	33,7
Concordia	39,5	42,9	42,8	46,7	42,9	51,2	54,7	54,9	41,1	40,7
Fanano	40,6	39,4	42,0	42,5	46,9	51,5	51,2	48,8	51,5	51,6
Finale E.	22,2	38,8	42,0	44,8	45,1	47,5	39,9	41,6	41,2	42,6
Fiorano	65,7	68,0	69,6	71,4	65,7	74,5	65,0	66,5	57,2	59,3
Fiumalbo	57,6	58,9	59,5	63,7	60,9	63,0	61,5	63,6	61,0	60,7
Formigine	36,8	61,8	59,9	64,2	57,7	74,8	58,1	60,4	51,0	51,8
Frassinoro	39,2	42,0	40,2	41,3	39,3	41,8	44,2	41,8	40,6	40,1
Guiglia	44,7	50,4	50,0	50,8	46,8	45,8	42,9	44,4	45,0	46,1
Lama Mocogno	45,2	48,8	52,8	56,2	51,2	54,0	55,7	55,4	54,5	54,6
Maranello	51,6	54,5	55,3	58,2	53,8	64,6	53,2	54,3	44,7	46,5
Marano	26,1	26,8	28,4	29,3	28,3	32,4	30,9	36,4	48,1	58,7
Medolla	34,7	51,1	50,6	54,0	54,7	66,0	50,2	49,5	47,7	47,2
Mirandola	49,3	52,2	52,8	53,9	49,9	57,1	43,6	47,6	54,1	54,7
Modena	37,6	37,3	34,5	38,5	37,0	43,5	43,7	43,7	44,5	37,4
Montecreto	46,1	51,0	53,3	54,1	48,3	53,7	53,5	55,0	58,0	58,0
Montefiorino	34,4	35,7	41,3	42,8	37,4	37,6	38,3	34,7	34,0	39,8
Montese	31,6	31,4	30,9	33,6	31,5	38,8	32,3	32,1	32,7	30,4
Nonantola	29,3	50,9	52,4	56,3	51,7	55,4	51,6	57,0	55,8	53,7
Novi	38,0	51,6	48,7	51,8	50,5	49,8	41,8	45,4	51,3	49,8
Palagano	30,8	31,4	32,2	35,8	31,4	30,1	34,0	36,8	41,0	39,7
Pavullo	29,2	32,1	33,3	47,4	45,6	49,7	39,9	42,7	44,2	45,8
Pievepelago	54,4	55,7	50,6	55,8	52,8	56,8	53,8	51,0	52,4	56,5
Polinago	27,2	26,4	35,1	37,4	38,9	43,2	41,7	45,3	40,1	43,8
Prignano	21,0	24,8	28,0	30,4	32,5	32,5	36,5	36,6	40,0	40,8
Ravarino	21,2	27,4	30,9	36,0	32,4	30,4	31,8	32,9	35,0	30,8
Riolunato	18,8	19,3	16,3	18,3	23,6	23,5	19,8	28,3	26,7	28,0
San Cesario	43,0	42,5	42,3	44,1	39,8	44,6	54,4	53,7	59,2	52,9
San Felice	51,1	54,5	56,2	58,6	54,4	52,9	52,6	52,4	58,0	54,9
San Possidonio	40,2	46,7	50,2	52,4	45,3	48,0	48,1	49,2	49,0	48,8
San Prospero	50,2	52,9	57,6	59,2	54,9	63,5	49,4	50,3	49,8	52,1
Sassuolo	54,1	50,8	50,7	51,2	51,0	54,8	54,9	57,6	47,0	51,1
Savignano	41,9	62,3	61,8	61,1	57,7	76,6	62,8	64,3	68,5	69,6
Serramazzoni	53,1	60,7	62,6	66,9	64,8	62,9	56,5	58,3	59,2	63,3
Sestola	38,6	37,1	35,9	41,9	40,4	42,1	39,8	39,1	39,0	37,3
Soliera	49,9	49,7	52,5	52,1	46,6	47,2	46,1	47,0	42,2	40,9
Spilamberto	29,5	31,9	37,6	50,5	50,9	53,7	56,5	61,5	64,1	69,0
Vignola	38,7	39,4	42,0	55,5	50,7	69,0	55,2	55,8	58,0	57,3
Zocca	50,4	53,5	53,1	60,0	56,1	66,3	66,3	56,5	58,5	57,6
TOTALE	38,5	41,8	42,8	46,8	44,2	49,5	47,4	48,5	48,1	45,8

**Tabella 5.6**

Pressione tributaria: entrate tributarie pro capite  
dal 1997 al 2006 in euro

Fonte: Certificato del conto consuntivo

Comuni	1997	1998	1999	2000	2001	2002	2003	2004	2005	2006
Bastiglia	307	321	368	389	360	449	490	504	483	485
Bomporto	313	321	341	341	347	349	457	434	457	357
Campogalliano	423	471	494	524	479	592	603	594	638	525
Camposanto	279	305	354	371	376	367	376	384	406	553
Carpi	395	396	370	432	390	428	493	527	524	521
Castelfranco E.	333	329	329	354	317	429	492	510	536	430
Castelnuovo R.	374	383	359	376	381	441	593	598	731	728
Castelvetro	373	399	403	441	477	558	626	570	584	559
Cavezzo	327	361	373	395	384	415	474	483	476	458
Concordia	259	291	305	345	326	366	407	401	416	405
Fanano	462	446	522	546	510	601	654	652	670	669
Finale E.	293	313	367	412	424	448	484	512	509	516
Fiorano	607	645	689	705	680	764	786	794	635	649
Fiumalbo	586	609	667	727	699	840	859	925	917	949
Formigine	331	339	355	397	384	529	577	564	436	435
Frassinoro	299	321	327	373	349	377	447	463	502	601
Guiglia	338	417	409	404	386	355	448	464	469	504
Lama Mocogno	371	422	453	464	441	556	631	615	614	638
Maranello	402	418	449	488	491	603	648	643	483	505
Marano	299	319	336	364	368	527	564	620	666	657
Medolla	275	338	367	391	415	434	506	528	508	493
Mirandola	354	384	399	458	447	491	543	515	630	611
Modena	409	421	390	449	441	620	702	706	723	584
Montecreto	566	617	665	735	750	869	844	843	860	856
Montefiorino	253	260	308	314	282	377	440	442	434	490
Montese	379	387	387	431	422	550	587	561	604	578
Nonantola	320	325	333	358	343	488	502	507	509	442
Novi	390	302	280	311	308	402	359	369	407	404
Palagano	185	199	217	225	198	209	372	416	442	462
Pavullo	314	367	368	386	371	515	455	453	463	467
Pievepelago	540	559	594	618	621	737	741	747	789	860
Polinago	204	192	266	299	320	455	480	492	511	525
Prignano	119	141	164	185	227	221	382	393	413	442
Ravarino	297	265	285	339	300	275	392	402	425	366
Riolunato	385	428	445	509	472	617	617	628	681	694
San Cesario	354	377	373	395	418	496	553	559	583	500
San Felice	271	313	319	340	323	335	451	424	493	485
San Possidonio	238	272	318	333	288	330	453	465	491	509
San Prospero	333	371	403	441	411	438	472	457	447	447
Sassuolo	385	372	406	415	438	601	649	657	497	530
Savignano	359	393	401	395	390	530	570	537	546	546
Serramazzoni	429	420	455	498	483	553	486	488	485	491
Sestola	584	596	693	722	646	874	868	876	856	864
Soliera	341	334	359	364	326	446	508	495	439	437
Spilamberto	353	369	327	332	339	482	557	530	560	572
Vignola	373	397	370	395	355	504	549	528	566	572
Zocca	431	452	490	498	478	587	581	634	637	620
<b>TOTALE</b>	<b>376</b>	<b>388</b>	<b>387</b>	<b>425</b>	<b>413</b>	<b>527</b>	<b>585</b>	<b>587</b>	<b>580</b>	<b>536</b>

**Tabella 5.7**

Incidenza trasferimenti statali: trasferimenti correnti dello Stato / entrate correnti  
dal 1997 al 2006, quote %

Fonte: Certificato del conto consuntivo

Comuni	1997	1998	1999	2000	2001	2002	2003	2004	2005	2006
Bastiglia	27,3	25,8	23,2	18,2	22,7	6,8	4,4	1,4	2,0	1,5
Bomporto	20,6	19,3	17,4	13,7	17,3	16,5	1,4	0,2	0,1	0,2
Campogalliano	8,6	12,0	11,6	8,5	12,8	2,3	2,7	0,8	0,6	0,4
Camposanto	36,2	33,5	29,9	23,1	27,2	27,0	27,4	25,5	23,6	4,9
Carpi	17,1	17,4	23,8	19,0	23,6	12,9	7,2	4,3	3,4	3,5
Castelfranco E.	16,4	16,0	14,4	11,7	14,1	5,5	4,1	1,7	2,0	0,7
Castelnuovo R.	13,1	17,1	17,7	14,6	14,6	14,1	2,3	3,0	2,0	2,0
Castelvetro	10,5	9,2	10,9	8,5	11,1	1,3	2,4	3,0	2,5	2,8
Cavezzo	24,9	22,9	21,2	17,7	20,6	10,0	6,4	3,4	3,3	2,4
Concordia	28,6	26,7	24,7	20,8	24,2	13,7	7,6	6,0	4,6	3,4
Fanano	20,2	18,1	15,3	12,9	18,8	11,8	9,4	6,8	6,2	5,0
Finale E.	19,6	30,0	26,9	23,5	23,1	21,9	8,5	4,9	3,0	2,3
Fiorano	15,7	13,2	9,8	5,9	10,0	0,3	2,6	0,2	0,2	0,2
Fiumalbo	23,2	22,2	19,3	17,5	20,4	13,8	11,5	9,9	9,3	7,2
Formigine	13,0	20,8	19,4	16,0	20,3	3,5	0,1	0,0	0,3	0,1
Frassinoro	39,2	35,9	35,4	30,7	36,3	36,3	34,7	29,8	27,4	19,4
Guiglia	29,4	25,4	24,1	21,6	23,0	23,6	12,0	9,0	9,0	7,4
Lama Mocogno	32,9	29,9	28,6	25,7	29,2	18,5	15,0	13,4	13,1	11,6
Maranello	20,0	16,0	13,4	10,3	13,8	3,5	0,3	0,4	0,3	0,5
Marano	19,5	18,2	16,7	14,2	16,5	7,4	4,6	1,9	1,9	2,4
Medolla	21,6	25,1	21,2	18,4	22,4	8,9	3,0	0,3	0,2	0,2
Mirandola	23,3	21,7	19,0	14,4	18,1	5,2	1,8	2,0	1,5	0,1
Modena	26,2	22,7	20,9	20,0	20,9	9,0	2,1	1,0	0,9	0,7
Montecreto	26,3	25,4	22,5	18,7	18,7	14,4	13,8	12,5	11,2	10,9
Montefiorino	39,7	39,4	37,6	37,8	39,4	26,9	22,5	20,0	18,5	14,7
Montese	25,4	24,2	21,4	18,8	20,5	13,3	11,1	8,6	5,5	6,3
Nonantola	14,1	22,9	22,4	18,2	20,5	4,5	2,7	1,4	2,8	3,3
Novi	15,0	23,9	24,4	18,1	22,2	9,8	6,3	0,3	0,1	0,1
Palagano	47,6	42,8	41,2	41,2	45,0	41,4	28,4	22,3	24,0	20,0
Pavullo	15,8	13,8	14,0	15,4	18,8	8,3	5,8	1,8	1,5	1,0
Pievepelago	23,5	21,8	18,3	15,1	18,6	14,0	10,8	8,0	6,7	5,5
Polinago	42,4	40,8	39,9	38,6	39,3	25,8	22,3	16,2	14,0	15,6
Prignano	53,4	50,4	47,9	42,2	39,5	39,1	19,6	18,6	17,3	16,2
Ravarino	18,4	24,7	23,3	19,1	20,8	19,2	5,2	3,8	2,2	1,1
Riolunato	27,4	25,2	19,3	17,6	27,0	17,8	14,5	20,4	15,3	12,7
San Cesario	19,9	17,8	17,9	15,2	17,2	7,7	6,5	1,5	0,8	0,5
San Felice	23,2	20,4	19,7	16,2	20,6	19,1	1,9	1,8	1,7	1,5
San Possidonio	38,8	34,0	30,9	27,0	31,1	29,0	13,6	11,9	10,6	9,4
San Prospero	25,8	23,3	21,7	16,8	22,1	10,6	3,6	1,4	0,9	0,2
Sassuolo	19,8	19,3	16,3	13,4	17,5	2,1	3,3	2,4	4,6	3,2
Savignano	15,6	19,4	17,7	14,6	19,3	3,6	0,9	1,3	1,8	1,5
Serramazzoni	18,1	18,3	17,2	12,9	15,0	7,3	4,2	0,4	0,4	0,5
Sestola	21,0	19,5	16,4	16,3	20,9	13,0	11,8	9,7	8,3	6,7
Soliera	20,4	19,9	18,8	14,8	20,5	6,5	3,3	0,3	0,3	0,3
Spilamberto	10,6	10,5	14,2	15,1	20,3	3,8	1,0	0,1	0,1	0,1
Vignola	13,3	12,3	13,1	13,7	20,3	3,5	1,8	2,5	1,8	2,1
Zocca	24,8	21,7	17,0	15,6	18,7	9,4	9,4	3,1	2,3	3,0
<b>TOTALE</b>	<b>20,8</b>	<b>20,3</b>	<b>19,6</b>	<b>17,4</b>	<b>20,0</b>	<b>9,0</b>	<b>4,1</b>	<b>2,6</b>	<b>2,4</b>	<b>2,0</b>

**Tabella 5.8**

Intervento erariale: trasferimenti correnti dello Stato pro capite  
dal 1997 al 2006 in euro

Fonte: Certificato del conto consuntivo

Comuni	1997	1998	1999	2000	2001	2002	2003	2004	2005	2006
Bastiglia	161	145	139	114	142	42	28	9	13	10
Bomporto	114	104	98	75	102	96	9	1	1	1
Campogalliano	110	99	96	71	110	20	24	7	6	4
Camposanto	241	236	214	177	215	212	218	210	194	43
Carpi	207	200	204	169	210	108	62	38	29	31
Castelfranco E.	154	151	138	118	150	54	31	13	15	5
Castelnuovo R.	129	121	117	97	104	108	17	23	17	17
Castelvetro	98	89	86	54	77	9	17	20	17	18
Cavezzo	205	195	188	161	200	92	61	34	32	23
Concordia	188	181	176	153	184	98	56	44	34	24
Fanano	230	205	190	165	205	119	99	76	68	54
Finale E.	258	242	235	216	217	207	76	46	28	21
Fiorano	145	125	97	59	104	3	28	2	2	2
Fiumalbo	237	229	216	200	234	170	142	131	126	101
Formigine	117	114	115	99	135	25	1	0	2	0
Frassinoro	299	275	288	277	323	327	351	330	338	240
Guiglia	222	211	197	172	189	183	95	73	73	64
Lama Mocogno	270	259	245	212	252	167	142	124	123	114
Maranello	156	123	109	87	126	33	3	4	3	4
Marano	223	216	198	176	214	98	64	25	20	21
Medolla	172	166	153	133	170	58	21	2	1	2
Mirandola	167	160	143	123	162	44	16	16	15	1
Modena	284	257	237	233	250	98	24	11	10	7
Montecreto	323	308	280	253	291	215	194	170	148	143
Montefiorino	292	287	280	277	297	205	182	180	166	132
Montese	305	299	268	241	274	189	161	121	83	100
Nonantola	154	147	142	116	136	31	19	10	20	21
Novi	154	140	141	109	135	61	36	2	0	1
Palagano	287	271	277	259	284	288	219	181	198	178
Pavullo	171	158	154	125	153	71	47	14	11	8
Pievepelago	233	219	215	167	219	165	129	102	90	75
Polinago	318	296	303	308	323	230	200	139	142	149
Prignano	303	288	280	257	276	265	139	135	116	119
Ravarino	257	239	215	179	193	174	46	34	20	8
Riolunato	560	559	525	490	540	415	378	387	336	270
San Cesario	164	158	157	136	181	69	50	12	6	3
San Felice	123	117	112	94	122	121	12	11	12	11
San Possidonio	229	199	195	172	197	199	98	88	84	77
San Prospero	171	163	152	125	165	73	25	10	6	2
Sassuolo	141	141	130	108	150	18	31	22	38	27
Savignano	134	122	115	94	130	25	6	9	12	10
Serramazzoni	146	126	125	96	112	55	28	3	3	3
Sestola	318	312	316	281	334	245	224	190	160	135
Soliera	140	134	128	104	143	47	26	2	2	2
Spilamberto	127	122	123	99	136	27	8	0	0	0
Vignola	128	124	116	97	142	25	13	18	14	17
Zocca	212	183	157	129	159	84	83	29	20	27
<b>TOTALE</b>	<b>203</b>	<b>188</b>	<b>178</b>	<b>158</b>	<b>187</b>	<b>81</b>	<b>38</b>	<b>24</b>	<b>22</b>	<b>17</b>

**Tabella 5.9**

Incidenza entrate extratributarie: entrate extratributarie / entrante correnti  
dal 1997 al 2006, quote %

Fonte: Certificato del conto consuntivo

Comuni	1997	1998	1999	2000	2001	2002	2003	2004	2005	2006
Bastiglia	18,1	15,1	13,9	16,5	14,5	13,6	12,2	17,5	19,3	20,4
Bomporto	21,9	20,2	21,4	22,2	19,4	18,7	17,9	20,2	22,0	27,1
Campogalliano	57,3	29,4	26,4	26,2	25,8	24,9	25,3	29,8	29,9	38,1
Camposanto	21,3	21,1	20,1	26,5	22,2	22,3	22,3	22,1	22,4	28,0
Carpi	46,6	44,2	27,3	23,6	24,8	26,4	26,6	31,3	31,8	34,8
Castelfranco E.	47,5	48,5	49,7	51,1	53,2	46,4	28,1	28,6	26,0	29,7
Castelnuovo R.	48,0	28,0	26,3	26,1	24,6	23,1	17,9	18,1	12,3	11,1
Castelvetro	48,8	49,0	37,4	20,6	16,8	15,8	10,0	10,8	12,1	12,8
Cavezzo	27,6	27,5	29,6	30,6	30,9	34,9	34,4	38,0	36,3	37,3
Concordia	25,9	24,4	26,1	25,5	24,5	26,8	29,1	30,6	29,8	30,4
Fanano	37,4	36,9	41,4	42,6	31,9	25,6	25,2	30,8	29,3	29,9
Finale E.	54,9	25,5	24,6	24,8	23,7	22,6	29,5	31,8	33,7	32,2
Fiorano	18,0	18,0	20,0	21,1	22,2	22,9	22,3	22,8	31,0	29,3
Fiumalbo	16,1	16,0	18,8	16,3	16,5	14,5	15,6	16,0	18,2	18,9
Formigine	49,6	16,9	19,9	18,1	19,4	19,0	18,3	18,9	24,7	25,2
Frassinoro	18,9	19,3	21,4	23,9	17,0	17,6	17,3	24,1	27,6	28,0
Guiglia	23,4	21,9	23,0	25,5	27,6	26,6	28,3	31,0	30,0	31,4
Lama Mocogno	19,7	19,6	16,8	15,7	15,9	15,7	14,7	16,4	17,7	19,4
Maranello	27,9	29,1	31,0	30,0	30,6	30,3	30,9	31,5	39,6	38,6
Marano	52,4	53,4	52,9	52,5	51,1	49,7	50,9	46,7	33,6	19,1
Medolla	42,8	22,8	27,2	25,4	20,9	22,5	23,2	29,2	32,7	33,5
Mirandola	23,8	23,2	24,9	22,2	22,7	26,1	23,9	27,4	24,5	29,1
Modena	31,6	35,1	39,2	34,4	33,8	25,0	28,3	29,5	29,7	34,2
Montecreto	25,3	20,6	20,5	23,0	27,7	22,8	20,5	18,5	19,4	20,7
Montefiorino	22,7	22,3	17,6	16,3	18,4	17,7	17,8	24,8	27,8	24,7
Montese	41,0	42,1	46,0	45,2	44,5	44,2	45,2	48,5	51,7	54,7
Nonantola	56,0	23,2	23,6	23,5	24,9	20,3	19,4	18,9	22,0	22,9
Novi	46,5	19,6	20,7	23,2	23,3	22,9	27,1	28,5	25,0	29,5
Palagano	16,0	20,2	21,4	14,9	13,2	19,7	15,6	18,4	14,0	21,0
Pavullo	53,2	52,3	50,0	32,2	29,7	24,1	32,0	32,3	32,0	31,4
Pievepelago	18,8	20,4	29,6	26,7	24,7	20,3	24,1	30,5	30,7	28,2
Polinago	28,7	28,6	21,0	19,5	18,9	19,6	20,3	23,1	31,9	26,5
Prignano	22,1	22,4	21,8	23,2	24,4	23,4	23,3	23,3	16,0	20,3
Ravarino	52,8	37,5	34,9	33,9	34,8	37,6	37,9	37,0	36,2	38,7
Riolunato	51,1	52,2	62,9	62,7	46,9	53,1	59,4	43,4	50,7	51,7
San Cesario	36,3	38,9	38,8	39,0	40,6	33,6	18,9	23,9	19,3	25,0
San Felice	23,6	23,2	22,3	21,9	20,4	22,6	23,1	25,5	21,1	24,8
San Possidonio	20,2	18,2	17,6	17,9	19,2	18,1	19,2	19,1	22,2	23,7
San Prospero	23,0	22,4	19,5	21,0	20,5	23,5	24,6	26,9	28,6	28,1
Sassuolo	24,3	23,1	25,9	26,7	27,7	24,8	23,4	23,2	29,6	28,2
Savignano	41,2	15,8	18,4	20,6	18,9	17,0	15,3	16,9	12,9	12,9
Serramazzoni	27,0	18,8	17,9	17,9	17,2	16,0	18,1	20,3	20,7	16,1
Sestola	33,6	34,5	42,3	34,8	29,8	33,2	35,4	36,2	38,7	42,0
Soliera	25,0	26,3	24,4	26,0	25,7	24,6	25,3	27,8	32,7	30,0
Spilamberto	59,3	56,6	45,6	30,4	24,6	25,0	19,8	19,6	18,8	14,1
Vignola	47,1	47,3	43,7	27,0	23,6	20,8	22,7	25,4	25,0	25,9
Zocca	23,2	23,1	28,0	20,6	21,8	20,8	20,8	25,2	22,9	24,7
<b>TOTALE</b>	<b>37,8</b>	<b>34,2</b>	<b>33,5</b>	<b>29,9</b>	<b>29,5</b>	<b>25,7</b>	<b>26,1</b>	<b>27,7</b>	<b>28,5</b>	<b>30,6</b>

**Tabella 5.10**

Rigidità strutturale: spesa per il personale e per rate mutui / entrate correnti  
dal 1997 al 2006, quote %

Fonte: Certificato del conto consuntivo

Comuni	1997	1998	1999	2000	2001	2002	2003	2004	2005	2006
Bastiglia	44,4	48,9	43,7	41,7	41,2	45,9	44,3	41,4	45,2	41,9
Bomporto	51,3	45,2	43,4	37,2	31,8	32,1	29,0	30,1	30,6	35,9
Campogalliano	30,7	44,6	43,9	40,2	43,3	41,7	42,4	42,7	46,2	44,0
Camposanto	49,3	46,1	47,8	46,4	48,5	49,1	50,6	48,8	50,7	44,7
Carpi	38,0	38,6	47,1	45,0	45,3	49,0	48,0	48,4	56,0	54,5
Castelfranco E.	33,9	33,2	31,9	27,7	26,9	26,9	32,8	32,7	31,8	28,0
Castelnuovo R.	32,1	43,5	47,4	42,4	41,9	40,0	32,2	31,3	26,9	40,6
Castelvetro	27,1	26,0	33,1	36,7	34,6	38,1	36,2	37,9	55,4	37,2
Cavezzo	49,5	46,4	47,3	44,7	45,1	47,5	46,2	45,3	70,9	45,0
Concordia	51,7	54,9	51,3	48,7	47,1	51,5	50,1	50,4	49,6	52,5
Fanano	48,4	43,7	36,2	35,6	46,8	45,3	45,5	43,6	45,2	44,0
Finale E.	31,5	47,3	65,0	41,2	46,4	47,5	54,4	51,4	51,8	57,2
Fiorano	45,1	43,0	35,4	36,7	37,4	37,9	34,7	37,4	43,9	76,1
Fiumalbo	59,7	56,3	52,4	51,1	50,9	50,5	48,3	44,0	46,8	43,3
Formigine	24,9	40,6	39,9	37,6	35,1	32,3	36,6	38,3	48,9	89,8
Frassinoro	47,1	48,3	49,5	42,9	40,4	42,1	39,1	38,6	35,0	33,7
Guiglia	50,7	43,7	45,5	42,4	41,2	42,8	40,8	39,6	39,9	36,3
Lama Mocogno	54,3	51,6	52,4	51,2	50,6	46,7	46,1	50,3	64,2	47,7
Maranello	41,7	41,8	42,6	40,5	36,5	37,8	36,2	36,9	48,0	82,7
Marano	31,2	30,5	31,8	29,1	28,9	26,3	26,2	29,2	79,6	41,6
Medolla	36,5	46,4	43,5	43,5	46,0	51,4	47,5	45,2	49,2	50,5
Mirandola	51,0	44,5	43,9	37,4	39,8	41,7	55,9	43,0	38,3	49,8
Modena	41,8	39,3	49,9	44,1	38,8	38,5	36,8	36,2	43,3	40,2
Montecreto	64,6	61,7	56,5	54,1	49,6	53,6	49,6	46,5	42,6	42,8
Montefiorino	47,5	48,4	44,7	41,0	48,1	47,5	45,5	42,6	44,5	45,3
Montese	55,2	54,1	53,4	52,2	54,1	53,7	53,4	56,4	52,9	50,6
Nonantola	31,9	52,5	53,3	53,9	48,6	44,1	46,4	47,6	45,1	51,0
Novi	32,5	51,0	51,5	49,2	48,0	50,1	55,9	58,5	58,1	57,7
Palagano	54,6	50,0	51,0	50,0	53,9	52,6	47,8	46,1	46,6	47,4
Pavullo	35,6	35,0	37,4	43,9	44,7	43,7	58,3	52,1	95,4	50,2
Pievepelago	51,2	49,9	45,7	43,6	44,6	45,3	46,5	45,6	43,7	42,5
Polinago	41,1	43,7	45,9	43,4	40,8	38,1	40,2	43,2	41,1	41,8
Prignano	46,7	49,4	50,2	47,1	42,0	43,3	41,4	42,9	48,6	44,9
Ravarino	43,7	59,2	50,2	46,0	41,9	39,9	41,7	40,2	37,1	39,0
Riolunato	50,5	45,9	39,1	35,3	48,5	42,7	41,9	53,4	41,8	39,7
San Cesario	34,4	33,0	35,7	33,0	30,2	35,1	39,4	40,3	44,6	48,4
San Felice	45,3	44,7	47,2	47,6	49,9	47,1	48,7	52,2	52,2	54,8
San Possidonio	46,8	42,7	41,2	40,9	43,2	43,0	44,9	47,1	43,7	44,3
San Prospero	43,3	44,9	50,7	50,7	53,8	60,8	47,2	61,7	57,4	58,5
Sassuolo	36,4	34,2	32,7	30,5	30,8	31,0	29,1	30,0	37,7	64,0
Savignano	30,0	49,0	52,0	43,8	40,5	38,9	49,5	31,6	56,2	29,1
Serramazzoni	43,6	49,0	47,4	43,8	40,4	38,4	44,5	47,2	49,5	53,1
Sestola	57,2	52,9	56,3	48,3	51,5	46,3	47,0	47,9	45,7	39,7
Soliera	44,9	43,2	43,1	39,3	40,3	39,4	39,8	41,7	76,3	38,8
Spilamberto	24,5	24,6	32,3	38,8	39,3	35,0	35,7	50,7	48,3	30,9
Vignola	31,3	30,2	36,0	38,6	38,2	38,7	39,7	27,4	28,0	27,5
Zocca	44,9	43,5	41,3	41,0	42,2	39,5	39,5	41,2	43,7	41,9
<b>TOTALE</b>	<b>38,9</b>	<b>40,0</b>	<b>45,2</b>	<b>41,6</b>	<b>39,6</b>	<b>39,9</b>	<b>40,3</b>	<b>39,7</b>	<b>46,5</b>	<b>48,0</b>

**Tabella 5.11**

Incidenza spesa del personale: spesa per il personale / entrate correnti  
dal 1997 al 2006, quote %

Fonte: Certificato del conto consuntivo

Comuni	1997	1998	1999	2000	2001	2002	2003	2004	2005	2006
Bastiglia	33,0	36,4	32,7	31,2	32,0	36,3	34,8	33,9	37,7	33,8
Bomporto	38,4	34,9	34,1	28,9	24,8	26,5	24,1	25,9	26,8	31,9
Campogalliano	24,3	36,7	37,6	37,6	38,4	37,2	37,9	38,3	39,3	40,2
Camposanto	34,3	29,6	32,6	31,5	32,6	33,0	34,5	33,2	34,9	31,5
Carpi	29,7	28,7	35,7	34,4	35,4	38,9	38,4	39,1	41,7	40,3
Castelfranco E.	26,7	26,0	26,9	23,3	22,9	23,0	28,3	28,5	28,3	24,2
Castelnuovo R.	21,7	29,5	31,6	30,4	30,9	28,8	21,4	21,2	18,9	19,7
Castelvetro	20,4	19,0	24,8	27,5	25,0	26,6	20,5	23,5	22,4	23,4
Cavezzo	37,2	33,2	33,6	31,7	31,8	33,7	34,4	35,0	35,8	35,1
Concordia	41,8	42,6	40,2	37,7	35,5	37,9	38,3	37,8	38,3	41,0
Fanano	30,5	29,2	25,9	24,9	34,4	31,1	30,6	29,1	30,9	30,6
Finale E.	20,7	30,6	29,8	28,0	30,1	30,6	34,0	32,3	32,5	34,7
Fiorano	26,6	25,8	25,0	23,1	24,1	24,7	23,3	25,0	30,4	30,2
Fiumalbo	27,5	26,0	26,8	27,0	28,1	28,6	27,1	26,1	31,0	29,2
Formigine	18,6	30,3	29,4	26,7	26,7	23,9	27,0	27,7	34,6	37,4
Frassinoro	28,8	27,9	27,1	24,4	26,9	28,1	26,8	26,1	23,9	24,3
Guiglia	34,2	29,0	31,5	29,6	31,1	33,3	32,9	32,2	32,5	28,9
Lama Mocogno	36,2	34,5	34,7	36,3	35,1	33,3	33,4	36,2	36,4	35,8
Maranello	26,7	27,2	27,7	25,5	25,6	26,6	25,9	26,8	34,1	33,9
Marano	20,3	19,3	17,9	16,0	17,1	14,9	15,5	16,6	19,1	24,1
Medolla	31,2	36,6	34,2	33,8	37,7	42,0	39,4	37,6	40,1	40,5
Mirandola	40,4	33,7	33,1	28,4	28,3	30,2	29,7	32,3	29,6	30,3
Modena	32,4	30,0	31,0	29,5	30,3	32,6	32,1	32,7	32,8	37,4
Montecreto	32,9	27,3	28,6	27,0	29,1	32,2	29,4	30,1	27,2	28,8
Montefiorino	31,5	31,4	30,6	32,9	34,9	34,4	34,1	32,8	34,0	32,6
Montese	35,4	33,6	34,4	33,6	35,6	35,6	36,9	38,7	39,6	38,1
Nonantola	23,6	35,8	35,4	34,9	34,7	34,1	35,1	35,4	35,6	40,2
Novi	23,4	35,7	35,4	33,3	33,0	33,4	37,0	38,1	37,6	36,0
Palagano	40,3	35,0	36,1	37,6	39,1	38,5	34,1	33,3	33,3	32,5
Pavullo	23,2	20,9	21,6	25,3	25,1	25,2	28,0	30,5	30,6	31,3
Pievepelago	32,6	31,8	27,3	25,4	27,1	26,9	27,9	26,4	26,3	24,6
Polinago	28,8	28,9	28,4	28,9	29,7	26,9	27,2	28,1	24,9	25,5
Prignano	33,4	35,0	37,1	38,0	34,3	35,9	33,9	34,6	38,4	36,1
Ravarino	27,8	37,5	34,9	28,9	28,3	26,9	28,9	27,9	26,7	27,2
Riolunato	32,5	28,4	26,2	24,3	33,2	30,6	31,6	38,9	31,4	31,3
San Cesario	28,8	27,8	30,4	28,3	26,3	30,3	34,5	35,0	38,6	42,6
San Felice	36,6	33,8	36,2	33,3	34,9	33,3	34,9	36,7	34,9	34,8
San Possidonio	34,2	33,5	32,3	32,2	35,4	34,3	33,8	33,9	33,0	32,5
San Prospero	28,8	28,8	31,7	32,1	33,6	36,9	38,2	40,8	36,6	36,9
Sassuolo	29,5	27,8	27,2	25,6	25,9	26,3	24,0	24,8	30,5	31,1
Savignano	22,2	31,5	30,7	28,3	29,0	26,7	20,2	21,5	22,3	22,7
Serramazzoni	27,2	29,8	30,2	28,6	27,3	25,5	31,7	34,5	35,5	37,3
Sestola	33,0	30,4	26,1	27,2	29,6	28,5	30,4	31,6	30,4	25,7
Soliera	31,9	30,3	31,3	28,8	30,2	29,1	28,3	30,5	32,7	31,2
Spilamberto	17,6	17,0	22,2	25,9	27,7	24,0	18,3	20,5	21,8	22,9
Vignola	26,6	24,1	27,4	30,5	31,5	29,0	21,3	22,2	23,1	22,7
Zocca	30,1	28,6	26,3	25,3	26,2	24,2	24,2	25,1	27,0	28,0
<b>TOTALE</b>	<b>29,0</b>	<b>29,1</b>	<b>30,4</b>	<b>29,2</b>	<b>29,8</b>	<b>30,7</b>	<b>30,4</b>	<b>31,2</b>	<b>32,5</b>	<b>34,1</b>



**Tabella 5.12**

Peso del personale: popolazione / dipendenti  
dal 2000 al 2006, abitanti per dipendente  
Fonte: conto annuale del personale

Comuni	2001	2002	2003	2004	2005	2006
Bastiglia	152	153	164	155	183	179
Bomporto	201	200	222	236	239	268
Campogalliano	96	90	93	96	97	99
Camposanto	121	122	113	118	113	129
Carpi	101	101	105	108	109	112
Castelfranco E.	126	140	150	150	163	164
Castelnuovo R.	159	164	279	277	276	295
Castelvetro	155	164	233	234	247	271
Cavezzo	94	97	98	101	101	111
Concordia	100	102	109	112	110	117
Fanano	91	96	98	97	107	107
Finale E.	105	107	107	112	113	113
Fiorano	117	124	129	128	128	137
Fiumalbo	98	123	122	111	119	109
Formigine	153	150	158	162	163	170
Frassinoro	121	113	113	112	123	131
Guiglia	103	108	121	122	122	124
Lama Mocogno	98	99	94	94	97	97
Maranello	115	116	124	124	128	132
Marano	184	161	158	168	172	205
Medolla	99	120	118	123	124	131
Mirandola	126	126	132	133	139	149
Modena	89	90	91	93	96	98
Montecreto	94	102	93	103	104	104
Montefiorino	111	110	112	111	110	109
Montese	59	58	58	58	59	63
Nonantola	137	143	147	151	156	164
Novi	159	155	157	167	180	188
Palagano	130	129	129	144	128	121
Pavullo	147	146	148	153	156	163
Pievepelago	93	102	103	104	101	106
Polinago	157	145	154	169	166	165
Prignano	130	126	126	128	133	140
Ravarino	116	128	140	159	162	185
Riolunato	49	46	50	53	56	56
San Cesario	114	112	119	119	126	129
San Felice	156	164	160	158	155	156
San Possidonio	142	143	143	145	140	152
San Prospero	126	134	136	134	140	150
Sassuolo	129	136	141	137	139	144
Savignano	186	183	243	236	232	258
Serramazzoni	145	155	157	159	159	160
Sestola	59	78	78	83	88	94
Soliera	134	141	143	141	143	147
Spilamberto	174	164	220	232	238	246
Vignola	159	163	254	243	229	233
Zocca	145	137	142	139	149	151
<b>TOTALE</b>	112	114	120	122	125	129

**Tabella 5.13**

Entrate per addetto: entrate correnti per dipendente  
dal 2000 al 2006, in euro

Fonte: conto annuale del personale

Comuni	2001	2002	2003	2004	2005	2006
Bastiglia	95.079	93.414	104.207	104.675	119.463	114.349
Bomporto	118.775	116.647	135.682	139.180	149.724	140.002
Campogalliano	82.248	77.566	82.397	86.828	93.839	89.160
Camposanto	95.621	95.958	89.487	96.979	92.652	112.101
Carpi	89.765	84.908	89.975	95.423	95.340	100.691
Castelfranco E.	134.435	136.282	114.676	118.911	128.731	105.306
Castelnuovo R.	112.885	125.251	207.978	210.113	235.814	247.624
Castelvetro	107.803	116.169	166.672	154.791	169.768	179.792
Cavezzo	91.355	89.921	93.289	100.856	100.025	106.692
Concordia	76.230	72.852	80.937	81.482	80.289	83.219
Fanano	98.567	97.309	102.324	107.343	117.615	116.270
Finale E.	98.644	100.585	95.530	105.102	106.019	103.510
Fiorano	120.822	127.566	138.445	137.530	124.294	131.370
Fiumalbo	112.893	151.124	151.153	146.066	161.486	154.203
Formigine	101.804	105.837	115.263	117.465	100.195	104.559
Frassinoro	107.456	101.866	114.772	124.727	152.387	161.630
Guiglia	84.832	83.564	96.175	98.146	98.270	107.592
Lama Mocogno	84.448	88.935	89.571	86.812	91.244	95.388
Maranello	105.134	108.596	119.046	120.352	107.768	114.515
Marano	239.628	213.924	219.268	222.939	188.764	182.119
Medolla	75.047	79.282	84.201	96.208	97.810	100.883
Mirandola	112.466	108.391	116.921	108.330	130.943	134.799
Modena	105.896	98.447	103.616	107.768	113.794	102.634
Montecreto	145.656	153.823	130.910	139.488	136.580	137.684
Montefiorino	83.627	83.799	90.299	100.096	99.099	97.942
Montese	78.774	82.010	83.859	81.407	89.138	99.942
Nonantola	90.577	98.358	101.901	102.561	111.532	103.386
Novi	96.674	97.319	88.427	91.563	102.453	110.421
Palagano	81.801	89.854	99.513	116.985	105.717	107.274
Pavullo	119.292	125.755	122.084	118.179	120.889	123.654
Pievepelago	109.750	120.138	123.510	133.699	135.694	144.501
Polinago	129.234	129.333	138.162	145.411	167.761	157.287
Prignano	90.845	85.470	89.067	92.184	88.939	102.932
Ravarino	107.689	115.642	121.756	140.247	144.743	146.546
Riolunato	98.586	108.057	129.712	99.993	124.083	119.282
San Cesario	119.328	99.406	91.481	94.397	96.523	91.129
San Felice	92.293	103.761	101.112	98.106	105.710	110.564
San Possidonio	90.482	98.115	102.982	106.089	111.869	126.177
San Prospero	94.001	92.601	94.350	89.936	94.293	98.318
Sassuolo	110.280	116.682	129.985	127.902	113.724	117.571
Savignano	125.722	126.819	166.473	156.664	149.353	164.702
Serramazzoni	108.057	116.865	104.107	105.169	104.633	100.769
Sestola	93.589	148.073	148.326	161.906	169.375	190.356
Soliera	93.608	102.894	113.365	109.445	107.352	115.145
Spilamberto	116.006	114.610	159.802	155.197	166.931	166.898
Vignola	111.239	119.451	185.807	178.619	177.500	186.335
Zocca	123.250	120.980	124.646	128.864	132.978	135.067
<b>TOTALE</b>	<b>104.220</b>	<b>103.025</b>	<b>109.560</b>	<b>112.212</b>	<b>114.770</b>	<b>112.455</b>

**Tabella 5.14**

Spesa media per dipendente: spesa per il personale / numero dei dipendenti  
dal 2000 al 2006, in euro

Fonte: conto annuale del personale

Comuni	2001	2002	2003	2004	2005	2006
Bastiglia	30.406	33.921	36.232	35.462	45.040	38.704
Bomporto	29.499	30.876	32.724	36.020	40.195	44.652
Campogalliano	31.552	28.840	31.224	33.214	36.867	35.870
Camposanto	31.179	31.658	30.856	32.203	32.308	35.275
Carpi	31.779	33.041	34.584	37.270	39.787	40.578
Castelfranco E.	30.742	31.321	32.502	33.883	36.447	25.502
Castelnuovo R.	34.923	36.123	44.529	44.623	44.490	48.885
Castelvetro	26.955	30.878	34.180	36.387	38.068	42.092
Cavezzo	29.038	30.348	32.049	35.270	35.781	37.413
Concordia	27.067	27.635	30.971	30.824	30.786	34.130
Fanano	33.947	30.302	31.314	31.258	36.363	35.564
Finale E.	29.735	30.754	32.448	33.922	34.489	35.951
Fiorano	29.171	31.497	32.318	34.329	37.836	39.722
Fiumalbo	31.688	43.276	40.959	38.071	50.105	45.102
Formigine	27.157	25.314	31.117	32.529	34.661	39.064
Frassinoro	28.923	28.620	30.789	32.515	36.474	39.324
Guiglia	26.389	27.829	31.617	31.641	31.982	31.105
Lama Mocogno	29.649	29.612	29.951	31.408	33.205	34.136
Maranello	26.911	28.923	30.837	32.240	36.748	38.790
Marano	40.951	31.789	34.016	37.090	36.113	43.809
Medolla	28.297	33.292	33.163	36.131	39.243	40.821
Mirandola	31.859	32.747	34.694	34.969	38.703	40.887
Modena	32.050	32.070	33.298	35.203	37.307	38.427
Montecreto	42.417	49.555	38.542	41.926	37.138	39.643
Montefiorino	29.200	28.807	30.807	32.871	33.700	31.898
Montese	28.052	29.201	30.902	31.476	35.303	38.126
Nonantola	31.412	33.494	35.789	36.333	39.721	41.525
Novi	31.941	32.478	32.751	34.853	38.478	39.789
Palagano	31.954	34.621	33.920	38.973	35.230	34.894
Pavullo	29.981	31.659	34.183	36.041	36.940	38.734
Pievepelago	29.794	32.355	34.440	35.308	35.648	35.506
Polinago	38.379	34.748	37.617	40.793	41.706	40.065
Prignano	31.162	30.678	30.189	31.906	34.179	37.208
Ravarino	30.522	31.101	35.193	39.073	38.586	39.895
Riolunato	32.729	33.061	41.031	38.884	39.010	37.330
San Cesario	31.389	30.121	31.570	33.024	37.282	38.789
San Felice	32.195	34.570	35.288	35.960	36.930	38.513
San Possidonio	32.044	33.674	34.806	35.957	36.871	41.007
San Prospero	31.563	34.128	36.049	36.655	34.508	36.255
Sassuolo	28.555	30.680	31.248	31.699	34.691	36.540
Savignano	36.469	33.856	33.690	33.689	33.371	37.452
Serramazzoni	29.514	29.850	33.014	36.275	37.181	37.631
Sestola	27.664	42.153	45.044	51.160	51.526	48.993
Soliera	28.265	29.916	32.123	33.381	35.112	35.886
Spilamberto	32.141	27.511	29.243	31.812	36.437	38.200
Vignola	35.059	34.654	39.603	39.627	40.981	42.262
Zocca	32.347	29.305	30.193	32.335	35.938	37.881
<b>TOTALE</b>	<b>31.028</b>	<b>31.656</b>	<b>33.340</b>	<b>35.021</b>	<b>37.264</b>	<b>38.291</b>

**Tabella 5.15**

Incidenza indebitamento: spesa per interessi e per quota capitale / entrate correnti  
dal 1997 al 2006, quote %

Fonte: Certificato del conto consuntivo

Comuni	1997	1998	1999	2000	2001	2002	2003	2004	2005	2006
Bastiglia	11,4	12,5	11,0	10,5	9,3	9,6	9,6	7,6	7,5	8,0
Bomporto	12,9	10,3	9,3	8,3	7,0	5,7	4,8	4,2	3,8	4,0
Campogalliano	6,4	7,9	6,3	2,6	4,9	4,5	4,5	4,5	6,9	3,7
Camposanto	15,0	16,5	15,2	14,9	15,9	16,1	16,1	15,6	15,9	13,2
Carpi	8,2	9,9	11,4	10,6	9,9	10,1	9,6	9,3	14,2	14,2
Castelfranco E.	7,2	7,2	5,1	4,4	4,0	4,0	4,4	4,2	3,5	3,8
Castelnuovo R.	10,5	14,0	15,8	12,0	10,9	11,1	10,8	10,1	8,0	20,8
Castelvetro	6,7	7,0	8,4	9,2	9,6	11,5	15,7	14,4	33,0	13,7
Cavezzo	12,3	13,2	13,7	13,0	13,3	13,7	11,9	10,4	35,2	10,0
Concordia	9,9	12,3	11,2	11,0	11,6	13,6	11,9	12,6	11,3	11,5
Fanano	17,9	14,5	10,3	10,7	12,3	14,1	14,9	14,5	14,3	13,4
Finale E.	10,9	16,7	35,2	13,3	16,3	16,9	20,4	19,1	19,3	22,5
Fiorano	18,5	17,2	10,4	13,6	13,3	13,2	11,4	12,4	13,4	45,9
Fiumalbo	32,2	30,3	25,6	24,0	22,8	21,9	21,2	17,9	15,8	14,0
Formigine	6,2	10,3	10,4	10,9	8,4	8,4	9,6	10,6	14,4	52,4
Frassinoro	18,3	20,4	22,4	18,5	13,5	14,0	12,3	12,5	11,0	9,4
Guiglia	16,5	14,7	14,0	12,8	10,1	9,5	7,9	7,3	7,3	7,4
Lama Mocogno	18,1	17,1	17,7	14,9	15,5	13,4	12,6	14,1	27,8	11,9
Maranello	15,0	14,6	14,9	15,0	10,9	11,2	10,3	10,1	13,9	48,8
Marano	10,9	11,2	13,9	13,1	11,8	11,4	10,7	12,5	60,5	17,5
Medolla	5,3	9,8	9,3	9,7	8,3	9,4	8,2	7,6	9,1	10,0
Mirandola	10,6	10,8	10,8	9,0	11,5	11,5	26,2	10,8	8,8	19,5
Modena	9,5	9,3	18,9	14,6	8,5	5,9	4,7	3,6	10,5	2,8
Montecreto	31,8	34,4	28,0	27,1	20,5	21,4	20,1	16,4	15,4	14,1
Montefiorino	16,0	17,1	14,2	8,1	13,2	13,1	11,3	9,8	10,5	12,7
Montese	19,9	20,4	19,0	18,7	18,5	18,1	16,5	17,7	13,3	12,4
Nonantola	8,4	16,7	17,9	18,9	14,0	10,1	11,3	12,2	9,5	10,8
Novi	9,1	15,3	16,1	15,9	15,0	16,8	18,9	20,5	20,6	21,6
Palagano	14,4	15,0	14,9	12,4	14,8	14,1	13,7	12,8	13,3	14,9
Pavullo	12,5	14,1	15,8	18,6	19,6	18,5	30,3	21,6	64,9	18,9
Pievepelago	18,6	18,2	18,4	18,3	17,4	18,3	18,6	19,2	17,4	17,9
Polinago	12,4	14,8	17,5	14,5	11,1	11,2	13,0	15,1	16,3	16,3
Prignano	13,3	14,3	13,0	9,1	7,7	7,4	7,5	8,3	10,2	8,7
Ravarino	15,9	21,7	15,3	17,0	13,5	13,1	12,8	12,3	10,4	11,8
Riolunato	18,0	17,5	13,0	11,0	15,3	12,1	10,2	14,5	10,3	8,4
San Cesario	5,5	5,1	5,3	4,7	3,9	4,8	4,9	5,3	5,9	5,8
San Felice	8,7	10,8	11,0	14,3	15,0	13,7	13,8	15,5	17,3	19,9
San Possidonio	12,5	9,2	8,9	8,7	7,8	8,6	11,1	13,2	10,7	11,8
San Prospero	14,5	16,1	19,0	18,6	20,2	23,9	9,0	21,0	20,8	21,7
Sassuolo	6,9	6,4	5,5	5,0	4,9	4,7	5,0	5,2	7,2	33,0
Savignano	7,8	17,5	21,3	15,5	11,5	12,2	29,3	10,1	33,8	6,4
Serramazzoni	16,4	19,2	17,2	15,2	13,1	12,9	12,8	12,7	14,0	15,8
Sestola	24,2	22,4	30,2	21,1	21,9	17,8	16,6	16,3	15,3	14,0
Soliera	13,1	12,9	11,8	10,5	10,1	10,4	11,4	11,2	43,6	7,6
Spilamberto	6,8	7,6	10,1	12,9	11,6	11,0	17,4	30,2	26,5	8,0
Vignola	4,7	6,1	8,6	8,2	6,7	9,7	18,4	5,2	4,9	4,8
Zocca	14,8	14,9	15,0	15,7	15,9	15,2	15,2	16,1	16,7	13,8
<b>TOTALE</b>	<b>9,9</b>	<b>10,9</b>	<b>14,8</b>	<b>12,4</b>	<b>9,9</b>	<b>9,2</b>	<b>9,9</b>	<b>8,5</b>	<b>14,0</b>	<b>13,9</b>

**Tabella 5.16**

Incidenza interessi: spesa per interessi / entrate correnti  
dal 1997 al 2006, quote %

Fonte: Certificato del conto consuntivo

Comuni	1997	1998	1999	2000	2001	2002	2003	2004	2005	2006
Bastiglia	3,6	5,1	4,1	3,7	2,8	4,2	4,0	3,6	3,5	3,4
Bomporto	5,7	4,1	3,5	2,6	1,9	1,4	1,1	0,9	0,8	0,7
Campogalliano	2,8	3,7	2,6	2,6	2,0	1,6	1,5	1,6	1,3	1,3
Camposanto	8,5	9,6	8,4	7,6	7,4	6,8	6,5	6,2	7,0	6,0
Carpi	5,6	5,8	7,1	6,0	5,0	4,9	4,5	4,2	3,9	3,9
Castelfranco E.	3,4	3,0	2,4	1,7	1,3	1,2	1,5	1,6	1,6	1,8
Castelnuovo R.	6,3	8,4	7,4	6,6	5,6	5,5	5,3	4,7	4,2	4,2
Castelvetro	4,1	4,7	5,3	5,6	5,5	6,4	6,1	6,6	6,5	5,8
Cavezzo	8,0	8,6	8,5	7,5	7,4	7,1	6,1	5,3	5,2	4,2
Concordia	5,7	7,7	6,6	6,0	6,0	6,8	6,6	7,0	6,6	6,5
Fanano	7,4	6,6	5,7	5,4	5,8	6,8	7,0	7,0	7,1	7,2
Finale E.	6,2	9,6	7,5	7,7	8,2	8,2	8,8	7,8	8,3	9,9
Fiorano	10,4	9,9	9,5	8,5	7,4	6,8	6,0	6,2	6,7	6,2
Fiumalbo	17,1	15,7	12,6	11,1	9,2	8,4	8,3	7,4	6,7	7,6
Formigine	4,6	7,2	5,8	6,0	5,0	4,8	5,4	6,1	8,0	7,7
Frassinoro	12,5	13,5	13,6	11,3	7,4	7,4	6,3	6,8	5,9	5,4
Guiglia	9,6	7,8	7,3	5,9	4,4	3,8	3,4	3,0	2,4	3,1
Lama Mocogno	10,2	9,2	8,3	7,5	6,9	6,3	6,0	6,5	6,7	5,6
Maranello	7,4	7,7	8,2	7,4	6,4	6,2	5,6	5,3	6,8	6,2
Marano	7,1	7,1	8,0	7,6	6,6	6,3	5,7	6,5	8,4	8,4
Medolla	2,9	6,7	6,4	6,0	4,6	4,9	4,2	4,1	4,4	5,0
Mirandola	6,7	7,1	6,6	5,6	6,5	6,1	5,5	4,8	3,5	4,2
Modena	4,8	4,5	3,9	2,2	1,6	1,3	0,9	0,9	1,0	1,0
Montecreto	12,4	13,4	11,3	10,4	7,2	7,1	6,4	5,8	5,6	6,3
Montefiorino	12,5	12,8	10,1	8,1	7,6	7,6	6,5	5,8	6,6	7,2
Montese	12,0	11,8	10,9	9,5	8,7	8,3	7,8	8,0	7,3	6,9
Nonantola	4,9	7,5	6,5	7,0	5,2	4,2	4,5	5,0	3,5	4,1
Novi	5,4	9,0	9,2	8,1	7,3	7,6	8,1	8,2	8,0	8,6
Palagano	10,7	10,6	10,5	8,2	8,8	8,1	7,5	7,3	7,2	7,8
Pavullo	7,5	8,4	9,1	10,7	10,7	9,4	9,4	9,2	8,5	7,9
Pievepelago	8,3	8,4	8,2	7,8	6,3	7,2	8,7	9,0	8,2	8,0
Polinago	8,0	9,5	10,9	7,9	6,3	6,1	7,1	7,8	8,7	7,8
Prignano	7,3	7,9	6,9	5,8	4,5	4,3	4,2	4,4	6,2	5,0
Ravarino	6,2	8,6	4,7	6,3	5,1	5,3	4,8	5,0	4,4	5,9
Riolunato	8,2	7,4	5,4	4,2	4,7	4,1	3,4	4,3	3,1	3,3
San Cesario	3,8	3,5	3,4	2,9	2,0	2,5	2,6	2,8	3,2	3,2
San Felice	6,1	7,6	7,2	7,0	8,1	7,9	7,9	8,8	9,5	10,2
San Possidonio	5,9	6,4	5,9	5,3	4,5	4,9	6,2	6,4	5,4	6,0
San Prospero	6,4	6,6	9,5	9,3	9,5	10,4	9,0	8,1	8,3	8,7
Sassuolo	4,1	3,6	3,0	2,6	2,5	2,3	2,3	2,4	3,1	3,1
Savignano	4,5	12,3	10,9	8,9	7,0	6,9	6,4	5,1	4,8	3,0
Serramazzoni	10,5	11,9	9,4	7,8	7,2	7,1	7,0	7,1	7,5	8,5
Sestola	13,6	11,7	10,1	9,3	8,6	7,1	6,8	6,3	6,3	6,4
Soliera	8,5	8,0	6,6	5,4	5,0	5,1	5,7	5,4	4,8	3,5
Spilamberto	5,0	5,3	6,8	8,3	6,5	5,9	5,5	5,5	4,8	3,6
Vignola	3,4	4,0	3,6	3,9	3,4	3,1	2,9	2,3	2,1	2,1
Zocca	8,1	8,5	8,2	7,7	7,1	6,2	6,2	5,4	5,3	4,8
<b>TOTALE</b>	<b>5,6</b>	<b>6,0</b>	<b>5,6</b>	<b>4,6</b>	<b>4,0</b>	<b>3,9</b>	<b>3,7</b>	<b>3,6</b>	<b>3,6</b>	<b>3,7</b>

**Tabella 5.17**

Spesa di investimento per abitante: spese in conto capitale esclusi i trasferimenti e le concessioni di crediti, pro capite dal 1997 al 2006, in euro

Fonte: Certificato del conto consuntivo

Comuni	1997	1998	1999	2000	2001	2002	2003	2004	2005	2006
Bastiglia	150	187	71	99	404	216	149	63	181	164
Bomporto	287	260	116	195	188	258	190	323	138	206
Campogalliano	313	288	220	252	183	239	259	400	248	246
Camposanto	103	87	192	186	212	234	205	154	418	232
Carpi	148	209	110	324	162	196	417	463	207	261
Castelfranco E.	276	197	206	114	130	388	341	244	434	295
Castelnuovo R.	245	227	231	184	267	481	635	387	813	307
Castelvetro	437	299	312	258	264	281	473	234	324	280
Cavezzo	436	120	329	523	489	324	145	158	313	128
Concordia	224	208	182	425	272	165	270	94	243	87
Fanano	153	454	466	199	342	643	411	809	865	748
Finale E.	205	238	314	870	243	747	191	499	282	174
Fiorano	358	474	223	237	230	212	619	170	256	202
Fiumalbo	255	263	433	697	705	1.321	473	421	2.188	369
Formigine	268	290	167	254	254	559	296	280	280	289
Frassinoro	339	559	254	285	527	289	1.603	200	558	671
Guiglia	189	249	78	235	335	235	225	229	187	155
Lama Mocogno	228	369	190	597	313	371	519	523	453	396
Maranello	415	761	253	254	509	237	598	901	285	388
Marano	604	456	322	229	555	314	535	79	480	231
Medolla	332	155	168	242	445	212	340	382	323	404
Mirandola	184	182	272	483	363	272	373	219	322	192
Modena	237	244	171	273	329	436	601	291	409	206
Montecreto	153	690	393	350	346	1.486	575	499	759	526
Montefiorino	274	214	266	346	174	284	2.520	523	1.182	1.741
Montese	633	418	420	467	760	755	1.129	748	432	322
Nonantola	264	318	430	178	210	457	147	202	98	159
Novi	440	193	217	224	281	242	282	319	152	215
Palagano	235	141	318	289	220	259	212	515	359	337
Pavullo	656	326	411	320	269	296	243	331	425	109
Pievepelago	250	989	236	191	380	1.235	921	460	728	1.510
Polinago	358	858	191	874	481	647	1.734	484	306	234
Prignano	343	192	67	125	129	236	256	520	454	163
Ravarino	206	185	61	299	83	65	290	106	41	25
Riolunato	269	530	657	964	1.181	482	1.593	1.501	2.050	193
San Cesario	93	288	174	219	281	124	455	253	446	227
San Felice	211	334	258	312	299	335	462	377	353	332
San Possidonio	76	124	162	202	514	137	327	66	283	136
San Prospero	389	552	352	520	367	153	273	235	359	243
Sassuolo	120	311	193	231	223	204	566	349	216	278
Savignano	204	158	61	113	202	257	91	221	388	217
Serramazzoni	376	237	272	201	245	46	370	609	265	291
Sestola	644	1.181	433	565	634	921	859	756	1.117	731
Soliera	172	234	155	193	230	331	316	433	267	299
Spilamberto	254	145	164	111	209	80	263	306	296	262
Vignola	360	123	145	106	117	260	358	360	255	348
Zocca	326	471	409	417	234	672	664	527	282	90
<b>TOTALE</b>	<b>258</b>	<b>273</b>	<b>202</b>	<b>283</b>	<b>277</b>	<b>348</b>	<b>462</b>	<b>340</b>	<b>341</b>	<b>253</b>

**Tabella 5.18**

Ricorso al credito per investimenti: entrate da accensioni di prestiti / spese per investimenti  
dal 1997 al 2006, quote %

Fonte: Certificato del conto consuntivo

Comuni	1997	1998	1999	2000	2001	2002	2003	2004	2005	2006
Bastiglia	29,8	41,5	0,0	0,0	60,7	0,0	0,0	0,0	59,9	40,5
Bomporto	3,1	27,9	7,8	0,0	0,0	0,0	0,0	7,0	0,0	0,0
Campogalliano	3,7	0,0	0,0	0,0	0,0	38,6	0,0	23,1	50,0	0,0
Camposanto	59,4	65,8	67,5	47,9	44,5	70,8	69,3	61,9	32,3	0,0
Carpi	17,5	42,4	30,5	21,3	25,8	21,1	28,4	13,9	47,8	41,2
Castelfranco E.	1,3	0,0	10,3	0,0	16,5	22,1	2,8	12,9	4,9	24,1
Castelnuovo R.	30,1	5,3	35,8	7,4	41,6	10,8	2,8	16,8	19,5	22,5
Castelvetro	37,3	31,1	82,0	63,1	51,8	62,4	31,6	56,1	22,3	30,3
Cavezzo	32,4	20,7	27,2	47,8	22,7	0,0	0,0	16,7	77,5	0,0
Concordia	23,8	8,6	49,0	37,6	51,3	61,8	52,0	0,0	14,1	0,0
Fanano	47,6	20,6	62,0	41,0	44,1	51,5	49,1	20,2	28,5	36,2
Finale E.	72,5	65,3	112,2	49,4	71,4	53,4	51,9	81,8	84,1	66,5
Fiorano	62,3	40,1	23,6	40,6	42,3	29,4	55,9	31,8	51,7	18,0
Fiumalbo	0,0	0,0	38,1	16,0	19,7	42,4	25,8	0,0	29,1	0,0
Formigine	22,3	69,8	14,5	15,6	28,8	51,4	58,4	45,4	26,8	48,9
Frassinoro	47,3	76,1	60,1	31,7	11,6	16,3	23,6	0,0	6,2	44,6
Guiglia	46,9	26,7	0,0	18,2	0,0	0,0	27,6	21,4	30,2	33,3
Lama Mocogno	13,9	27,7	39,2	41,2	20,1	23,1	34,0	38,5	11,0	26,3
Maranello	0,0	30,4	24,0	36,6	35,9	15,7	35,8	29,3	56,0	52,3
Marano	24,5	88,9	71,1	26,2	13,3	52,2	69,2	45,5	64,6	0,0
Medolla	38,1	29,6	2,0	0,0	10,5	14,3	40,8	55,7	50,7	44,4
Mirandola	27,5	57,5	46,6	62,7	19,6	0,0	16,1	7,7	32,8	28,7
Modena	45,1	30,2	39,5	6,6	7,8	2,4	5,1	22,4	8,7	0,0
Montecreto	25,7	55,0	78,2	23,7	53,7	0,0	0,0	0,0	71,6	60,7
Montefiorino	56,2	26,2	43,1	25,5	32,4	0,0	7,7	22,2	25,4	4,4
Montese	35,9	57,7	44,1	34,7	21,3	23,1	23,4	26,0	37,6	28,3
Nonantola	0,0	60,7	79,8	0,0	0,0	51,0	0,0	43,8	0,0	0,0
Novi	41,6	21,7	46,3	13,9	79,6	54,3	76,1	76,4	65,9	43,1
Palagano	46,7	59,6	43,0	49,0	22,0	36,9	47,5	60,3	55,6	37,2
Pavullo	85,6	50,3	71,0	61,7	15,9	2,3	26,4	35,4	81,9	0,0
Pievepelago	45,5	64,8	53,1	41,3	31,5	54,9	77,2	36,6	35,6	26,1
Polinago	56,1	35,8	0,0	6,3	29,2	24,5	0,0	38,3	0,0	28,2
Prignano	38,7	0,0	0,0	0,0	0,0	12,4	44,4	48,8	30,1	51,4
Ravarino	40,6	79,5	0,0	80,2	0,0	50,8	61,9	32,0	0,0	0,0
Riolunato	39,5	25,8	0,0	0,0	9,5	20,9	2,2	27,1	8,6	0,0
San Cesario	0,0	19,7	6,9	0,0	17,6	0,0	40,0	0,0	0,0	15,4
San Felice	51,9	33,7	51,3	72,9	34,9	20,6	42,9	77,0	71,6	48,4
San Possidonio	0,0	71,0	38,6	0,0	75,8	33,3	59,4	0,0	88,7	0,0
San Prospero	70,8	69,7	68,2	41,1	78,1	57,5	43,6	72,2	57,7	0,0
Sassuolo	0,0	7,0	8,9	33,7	0,0	12,7	26,8	55,8	62,5	63,3
Savignano	75,5	23,9	0,0	0,0	45,8	5,6	0,0	0,0	0,0	39,9
Serramazzoni	37,3	12,0	12,5	37,5	32,2	46,6	44,8	43,1	37,7	39,4
Sestola	48,1	48,1	51,4	17,1	41,3	10,5	12,4	44,9	59,0	43,5
Soliera	9,9	0,8	21,0	17,9	21,0	65,1	37,4	43,9	10,3	23,2
Spilamberto	39,5	31,9	0,0	0,0	36,6	0,0	46,0	62,5	18,5	0,0
Vignola	45,3	14,7	0,0	0,0	46,8	32,0	16,4	17,2	0,0	0,0
Zocca	45,8	63,4	14,5	28,1	1,8	6,6	6,6	6,0	7,4	27,2
TOTALE	36,7	34,7	38,4	25,5	22,0	20,3	20,9	31,0	27,1	24,7

**Tabella 5.19**

Ricorso alla Cassa Depositi e Prestiti: mutui con la Cassa Depositi e Prestiti / totale dei prestiti  
dal 1997 al 2006, quote %

Fonte: Certificato del conto consuntivo

Comuni	1997	1998	1999	2000	2001	2002	2003	2004	2005	2006
Bastiglia	100,0	85,9	0,0	0,0	100,0	0,0	0,0	0,0	100,0	100,0
Bomporto	100,0	0,0	100,0	0,0	0,0	0,0	0,0	100,0	0,0	0,0
Campogalliano	100,0	0,0	0,0	0,0	0,0	0,0	0,0	0,0	0,0	0,0
Camposanto	100,0	100,0	100,0	100,0	100,0	100,0	100,0	100,0	0,0	0,0
Carpi	100,0	46,9	12,7	8,8	1,0	0,0	0,0	0,0	0,0	0,0
Castelfranco E.	100,0	0,0	100,0	0,0	100,0	100,0	100,0	100,0	100,0	100,0
Castelnuovo R.	100,0	100,0	100,0	100,0	100,0	79,4	100,0	100,0	100,0	100,0
Castelvetro	92,9	100,0	100,0	100,0	100,0	7,4	8,2	0,0	0,0	0,0
Cavezzo	78,3	0,0	100,0	85,4	37,4	0,0	0,0	100,0	0,0	0,0
Concordia	100,0	100,0	100,0	100,0	63,4	100,0	100,0	0,0	100,0	0,0
Fanano	100,0	100,0	100,0	100,0	100,0	71,0	100,0	100,0	100,0	100,0
Finale E.	100,0	87,6	14,1	20,7	3,3	10,0	39,5	43,2	0,5	7,6
Fiorano	56,3	42,6	100,0	49,7	100,0	100,0	100,0	100,0	37,2	0,0
Fiumalbo	0,0	0,0	100,0	0,0	100,0	100,0	100,0	0,0	89,0	0,0
Formigine	89,8	90,7	100,0	37,1	89,4	57,5	100,0	100,0	14,9	0,0
Frassinoro	100,0	79,7	100,0	100,0	100,0	100,0	100,0	0,0	100,0	100,0
Guiglia	100,0	83,4	0,0	0,0	0,0	0,0	71,8	100,0	100,0	100,0
Lama Mocogno	100,0	100,0	74,5	66,9	100,0	82,3	88,5	69,5	100,0	55,1
Maranello	91,0	33,5	70,0	100,0	100,0	100,0	63,5	9,6	11,1	39,6
Marano	100,0	98,0	84,2	100,0	43,2	100,0	68,0	100,0	0,0	0,0
Medolla	100,0	100,0	100,0	0,0	100,0	100,0	87,2	20,4	2,5	0,0
Mirandola	95,3	60,5	68,9	16,5	0,0	0,0	0,0	100,0	10,4	6,6
Modena	38,7	0,0	22,1	0,0	0,0	0,0	0,0	0,0	0,0	0,0
Montecreto	100,0	100,0	100,0	100,0	100,0	0,0	0,0	0,0	0,0	100,0
Montefiorino	100,0	100,0	46,3	100,0	100,0	0,0	100,0	100,0	25,4	100,0
Montese	92,8	100,0	83,2	100,0	100,0	100,0	100,0	88,0	100,0	100,0
Nonantola	100,0	11,2	0,0	0,0	0,0	0,0	0,0	0,0	0,0	0,0
Novi	97,9	100,0	100,0	100,0	0,0	16,3	0,0	0,0	0,0	0,0
Palagano	70,1	100,0	100,0	100,0	100,0	100,0	100,0	100,0	100,0	100,0
Pavullo	95,1	93,4	90,3	88,9	55,2	100,0	33,5	0,0	62,2	0,0
Pievepelago	53,2	100,0	100,0	100,0	100,0	97,2	99,0	56,1	93,6	100,0
Polinago	100,0	63,3	0,0	100,0	100,0	100,0	0,0	100,0	0,0	100,0
Prignano	100,0	0,0	0,0	0,0	0,0	100,0	57,7	100,0	79,1	62,6
Ravarino	100,0	93,0	0,0	100,0	0,0	100,0	100,0	100,0	0,0	0,0
Riolunato	100,0	100,0	0,0	0,0	100,0	100,0	100,0	100,0	100,0	0,0
San Cesario	0,0	100,0	100,0	0,0	73,3	0,0	100,0	0,0	0,0	0,0
San Felice	100,0	100,0	67,8	88,4	100,0	100,0	47,3	87,0	46,1	0,0
San Possidonio	0,0	94,9	64,1	100,0	77,6	100,0	100,0	0,0	0,0	0,0
San Prospero	100,0	59,6	100,0	100,0	100,0	100,0	100,0	100,0	0,0	0,0
Sassuolo	0,0	100,0	0,0	100,0	0,0	100,0	0,0	9,4	5,6	0,0
Savignano	100,0	100,0	0,0	0,0	0,0	100,0	0,0	0,0	0,0	100,0
Serramazzoni	79,0	0,0	100,0	100,0	100,0	100,0	100,0	100,0	100,0	83,7
Sestola	25,6	77,2	100,0	100,0	100,0	60,0	100,0	0,0	8,5	0,0
Soliera	0,0	0,0	0,0	42,5	0,0	38,9	0,0	0,0	0,0	0,0
Spilamberto	63,8	0,0	100,0	0,0	7,0	0,0	0,0	9,4	0,0	0,0
Vignola	0,4	0,0	0,0	0,0	0,0	0,0	0,0	13,5	0,0	0,0
Zocca	62,1	63,3	100,0	100,0	100,0	11,5	11,5	100,0	100,0	100,0
<b>TOTALE</b>	<b>68,3</b>	<b>53,0</b>	<b>52,3</b>	<b>53,4</b>	<b>51,2</b>	<b>45,4</b>	<b>46,6</b>	<b>32,4</b>	<b>23,5</b>	<b>25,0</b>



**Tabella 5.20**

Tasso di indebitamento: consistenza finale debito / entrate correnti  
dal 1997 al 2006, quote %

Fonte: Certificato del conto consuntivo

Comuni	1997	1998	1999	2000	2001	2002	2003	2004	2005	2006
Bastiglia		67,8	56,2	44,7	82,6	63,4	70,4	62,7	70,9	76,3
Bomporto		43,3	34,0	39,6	30,6	26,1	20,5	21,1	16,0	15,4
Campogalliano		35,7	31,2	33,1	23,2	28,8	24,7	31,0	36,2	36,1
Camposanto		-	20,3	-	37,6	31,9	35,8	20,6	135,1	119,1
Carpi		67,7	87,3	85,6	80,9	85,3	90,9	90,2	90,8	88,8
Castelfranco E.		29,0	27,2	22,2	19,7	25,4	29,7	29,2	29,5	44,6
Castelnuovo R.		91,5	101,0	94,2	94,8	87,7	84,8	86,6	89,8	80,8
Castelvetro		62,3	89,4	116,1	120,0	132,5	139,6	155,1	131,0	138,1
Cavezzo		114,0	114,8	132,9	128,6	117,2	105,7	96,8	94,7	91,3
Concordia		84,9	88,9	101,5	111,6	123,6	130,5	124,0	124,0	121,0
Fanano		78,5	77,1	75,5	95,9	125,4	130,4	125,4	143,0	164,6
Finale E.		107,9	112,1	165,0	170,2	206,2	218,7	226,7	240,5	243,8
Fiorano		133,4	121,1	122,4	113,3	113,0	138,2	132,7	152,6	122,2
Fiumalbo		166,6	155,4	152,1	151,1	175,7	172,5	153,1	188,8	174,8
Formigine		119,6	102,9	98,3	97,4	128,5	142,9	155,4	186,1	154,3
Frassinoro		148,1	171,7	89,0	119,8	115,7	133,6	117,2	105,0	125,4
Guiglia		107,6	95,7	-	64,5	59,7	36,7	60,5	32,3	58,7
Lama Mocogno		100,9	101,3	116,9	110,8	107,6	115,3	133,2	127,6	111,8
Maranello		113,3	107,0	121,4	126,5	117,6	120,5	140,7	164,9	145,5
Marano		119,8	126,1	118,0	111,6	115,8	130,0	130,1	166,3	145,3
Medolla		75,4	66,6	62,1	61,2	69,2	78,1	93,5	108,6	127,5
Mirandola		79,0	88,9	111,7	108,9	106,8	105,0	98,7	92,5	86,9
Modena		57,0	47,6	34,0	27,9	26,8	24,6	26,9	19,8	20,7
Montecreto		163,1	165,7	147,5	127,0	119,4	112,5	106,7	140,5	155,9
Montefiorino		154,7	121,5	131,1	129,9	124,1	133,7	129,5	160,5	165,6
Montese		145,1	152,0	149,5	145,5	139,7	143,7	149,4	143,5	135,4
Nonantola		83,0	95,2	110,2	93,1	113,4	102,8	91,2	75,4	76,9
Novi		-	-	-	-	-	186,7	221,5	214,9	209,0
Palagano		136,6	114,9	142,2	144,8	139,7	133,0	123,1	125,2	143,0
Pavullo		143,0	143,5	205,6	197,5	174,7	164,8	174,8	172,0	153,7
Pievepelago		112,0	96,7	100,0	93,3	105,6	179,8	169,1	163,3	179,6
Polinago		147,6	121,6	116,7	116,0	95,8	96,9	128,9	148,3	164,0
Prignano		90,7	80,8	74,9	61,3	64,0	74,3	103,0	127,1	121,9
Ravarino		66,2	76,9	89,1	96,2	156,9	138,7	78,3	74,8	102,3
Riolunato		0,1	57,3	63,7	85,0	72,0	58,5	90,2	77,4	75,2
San Cesario		45,2	43,2	39,2	36,6	41,8	64,7	58,4	57,0	63,9
San Felice		-	122,4	78,9	154,7	144,3	169,9	209,9	218,5	211,6
San Possidonio		80,2	80,7	80,8	134,2	126,6	138,0	127,2	142,3	130,4
San Prospero		141,8	127,1	168,5	194,1	201,9	197,4	206,2	214,1	204,1
Sassuolo		38,8	32,8	38,4	33,7	34,2	45,1	62,5	83,9	75,9
Savignano		144,3	127,5	-	116,0	107,1	84,3	79,7	52,3	61,6
Serramazzoni		131,6	120,8	114,2	114,6	106,2	136,0	165,8	166,1	183,3
Sestola		154,6	105,8	112,2	124,1	100,6	111,1	119,4	147,0	148,3
Soliera		86,0	82,0	78,7	78,5	196,9	98,1	116,2	83,7	82,8
Spilamberto		59,6	77,2	100,2	102,1	90,7	91,5	115,1	89,8	87,4
Vignola		49,9	51,1	58,5	63,3	66,8	58,2	62,7	55,8	50,5
Zocca		135,9	116,4	129,6	117,0	108,2	108,2	103,0	97,0	88,5
<b>TOTALE</b>		<b>72,1</b>	<b>71,4</b>	<b>68,5</b>	<b>67,9</b>	<b>73,7</b>	<b>76,3</b>	<b>80,1</b>	<b>80,0</b>	<b>80,5</b>

**Tabella 5.21**

Tasso medio di interesse: interessi / consistenza iniziale del debito  
dal 1998 al 2006, quote %

Fonte: Certificato del conto consuntivo

Comuni	1997	1998	1999	2000	2001	2002	2003	2004	2005	2006
Bastiglia		8,0	6,5	7,3	6,6	6,1	5,3	5,3	5,5	4,8
Bomporto		7,1	8,8	7,7	5,2	4,6	4,5	4,3	4,1	3,6
Campogalliano		9,0	7,3	8,6	6,2	7,4	5,3	6,6	4,6	3,4
Camposanto		-	-	40,1	-	9,3	20,6	18,2	33,9	4,7
Carpi		9,1	7,9	7,2	5,9	5,7	5,4	4,8	4,3	4,5
Castelfranco E.		9,0	8,6	6,8	6,6	5,9	4,8	5,8	5,4	5,2
Castelnuovo R.		8,8	7,6	6,8	6,5	6,3	6,0	5,7	5,6	4,7
Castelvetro		8,5	7,1	5,1	5,2	5,6	4,7	4,5	4,4	4,4
Cavezzo		8,4	7,9	6,7	6,0	5,3	5,5	5,3	5,3	4,3
Concordia		8,8	8,2	7,0	6,1	5,9	5,7	5,4	5,3	5,2
Fanano		8,5	7,9	7,3	6,5	6,6	5,9	5,8	5,6	5,0
Finale E.		-	7,6	7,2	5,1	4,8	4,0	3,8	3,7	4,0
Fiorano		8,2	7,5	7,0	6,4	6,0	5,6	4,5	4,6	3,9
Fiumalbo		8,6	8,1	7,1	6,0	5,8	4,7	4,5	4,4	4,2
Formigine		8,3	5,3	6,2	5,5	2,7	4,3	4,3	4,4	4,2
Frassinoro		10,1	9,6	7,1	8,1	3,2	6,1	5,5	5,5	5,2
Guiglia		7,3	6,9	6,1	-	5,8	8,1	5,1	6,3	5,4
Lama Mocogno		9,6	8,1	7,1	6,1	6,0	5,8	5,4	5,1	4,6
Maranello		8,6	6,7	7,2	5,8	5,2	5,3	4,5	4,5	3,9
Marano		7,9	6,9	6,4	6,0	5,8	5,3	4,8	5,5	4,2
Medolla		9,4	9,2	9,2	7,7	7,1	6,8	5,9	4,7	4,5
Mirandola		10,3	8,6	7,1	6,2	5,4	5,4	4,3	4,2	4,4
Modena		8,2	6,9	4,7	5,0	4,2	3,7	3,8	3,8	4,2
Montecreto		8,9	7,1	6,6	5,6	5,3	5,1	5,0	5,2	4,5
Montefiorino		8,5	6,7	6,5	5,9	3,0	5,7	4,8	5,0	4,4
Montese		7,7	7,6	6,5	6,1	6,1	5,8	5,5	5,3	5,1
Nonantola		8,6	7,8	7,6	5,0	4,8	4,1	4,9	4,1	4,8
Novi		-	-	-	-	-	5,1	4,3	3,8	4,2
Palagano		8,3	8,1	6,6	6,2	6,1	6,0	5,8	5,9	6,6
Pavullo		6,2	6,3	5,6	5,3	5,2	5,3	5,3	4,7	4,5
Pievepelago		10,0	8,5	7,7	6,7	7,7	8,5	5,4	5,2	5,0
Polinago		10,8	7,6	6,8	5,6	5,7	7,3	7,8	7,8	4,9
Prignano		8,1	7,9	7,3	7,1	6,9	6,9	6,1	5,6	4,4
Ravarino		10,2	4,9	8,4	5,8	2,9	3,2	3,8	5,8	7,1
Riolunato		-	8,3	7,5	5,2	5,7	5,4	5,3	4,0	4,1
San Cesario		8,6	7,4	6,8	6,0	5,7	5,9	4,5	5,4	5,2
San Felice		-	-	5,9	10,7	5,7	5,5	5,2	5,0	4,9
San Possidonio		9,5	8,0	6,6	5,7	3,9	5,4	4,8	4,7	4,4
San Prospero		7,4	6,9	8,0	5,7	5,1	4,7	4,2	4,2	4,0
Sassuolo		9,4	8,4	8,0	6,8	6,7	7,2	5,5	4,4	3,7
Savignano		8,6	7,9	7,0	-	6,1	6,0	6,0	5,9	5,7
Serramazzoni		8,8	7,6	6,9	6,6	6,4	6,0	5,4	4,6	4,9
Sestola		9,0	7,4	7,9	7,1	6,7	6,8	5,9	5,2	4,6
Soliera		8,7	8,0	6,8	6,5	3,4	6,4	5,6	4,0	4,5
Spilamberto		10,0	8,7	8,1	6,7	6,2	6,3	5,7	4,1	3,9
Vignola		7,7	6,4	6,3	5,8	5,3	4,5	4,0	3,6	4,0
Zocca		8,1	6,6	6,2	5,7	5,5	5,5	4,9	5,0	5,0
TOTALE		9,1	7,5	6,5	6,1	5,2	5,1	4,8	4,5	4,4

**SEZIONE III**  
**LE SERIE STORICHE**

**PARTE SESTA**

**Gli aggregati finanziari 1997 - 2006**

**Tabella 6.1**

Totale delle entrate: somma Titoli I - VI

dal 1997 al 2006, in migliaia di euro

Fonte: Certificato del conto consuntivo

Comuni	1997	1998	1999	2000	2001	2002	2003	2004	2005	2006
Bastiglia	2.310	2.463	2.258	2.261	3.723	3.088	3.067	3.091	3.487	3.527
Bomporto	5.919	5.845	5.372	6.317	6.309	7.010	6.550	7.712	9.344	7.456
Campogalliano	14.854	9.291	9.028	9.333	8.998	10.220	10.275	11.852	11.001	10.120
Camposanto	2.614	2.674	3.039	3.367	3.323	3.877	3.630	3.783	4.491	3.787
Carpi	102.865	100.615	68.687	85.509	75.655	74.156	90.524	97.343	83.318	95.255
Castelfranco E.	31.284	31.507	32.247	32.361	35.803	40.890	32.163	31.449	38.666	33.653
Castelnuovo R.	16.024	11.973	11.071	11.087	12.788	15.998	18.662	15.775	20.819	16.641
Castelvetro	12.632	10.972	11.164	9.462	9.619	10.306	12.335	10.416	15.158	12.020
Cavezzo	8.796	6.926	8.419	10.021	11.522	8.887	8.156	8.659	11.398	8.604
Concordia	7.507	7.911	7.985	10.221	9.339	8.248	9.442	8.028	9.412	8.166
Fanano	4.004	4.260	4.930	4.362	4.479	4.854	4.479	6.045	6.173	5.853
Finale E.	35.445	23.072	27.030	29.019	21.349	29.455	19.142	25.212	20.884	18.818
Fiorano	23.117	25.335	20.097	21.039	21.071	20.830	27.438	21.403	21.123	30.066
Fiumalbo	1.870	1.890	2.129	2.502	2.608	3.576	2.327	2.246	4.850	2.699
Formigine	36.636	27.363	25.218	32.878	36.907	44.415	36.317	35.123	34.058	55.796
Frassinoro	2.567	3.092	2.753	2.930	2.967	2.881	6.779	3.825	5.968	5.814
Guiglia	3.401	3.901	3.700	5.029	5.148	4.398	4.515	4.719	4.604	4.745
Lama Mocogno	3.313	3.828	3.319	4.505	3.778	4.141	4.695	4.692	5.130	4.666
Maranello	19.014	24.356	17.563	18.534	23.876	19.660	24.780	31.207	24.870	35.352
Marano	7.194	9.939	8.871	7.830	8.055	7.276	11.169	9.782	12.041	6.652
Medolla	6.536	4.903	5.418	5.816	7.160	5.658	6.562	7.228	11.517	10.891
Mirandola	21.810	23.563	25.257	31.068	29.890	30.953	30.448	26.823	31.178	26.978
Modena	278.563	290.349	290.499	300.078	310.698	314.953	349.141	318.574	360.425	272.619
Montecreto	1.526	1.817	1.674	1.688	1.843	2.892	1.895	1.817	2.743	1.814
Montefiorino	2.627	2.371	2.581	2.648	2.387	3.051	8.220	3.675	5.183	6.310
Montese	6.091	5.509	5.538	5.951	7.088	7.384	8.810	7.851	9.788	11.622
Nonantola	16.639	14.203	16.970	11.345	12.167	18.665	24.591	22.945	18.643	16.947
Novi	14.559	8.214	8.386	8.967	10.148	10.417	11.233	11.185	9.218	10.660
Palagano	2.200	2.137	2.623	2.482	2.391	2.640	2.720	3.754	3.257	3.389
Pavullo	25.989	23.888	24.412	18.227	18.494	20.590	19.134	21.272	30.794	18.494
Pievepelago	2.969	4.496	3.296	3.068	3.670	5.615	4.934	4.119	5.265	6.740
Polinago	2.215	3.108	1.808	3.179	2.610	2.984	5.039	2.780	2.607	2.507
Prignano	3.015	2.666	2.543	2.718	3.027	3.333	3.674	4.754	4.303	3.608
Ravarino	9.288	6.687	5.945	6.971	6.061	6.294	7.777	7.035	6.770	6.089
Riolunato	1.886	2.098	2.269	2.624	2.507	2.231	3.604	2.518	3.254	1.787
San Cesario	5.291	6.697	6.290	6.351	7.577	6.179	7.189	7.004	7.647	5.928
San Felice	8.388	9.805	9.271	10.101	10.106	10.769	12.560	12.581	12.789	14.219
San Possidonio	2.510	2.700	2.859	3.463	4.361	3.179	4.673	3.686	4.645	4.441
San Prospero	4.659	5.624	5.380	5.921	5.885	7.262	8.717	8.548	7.713	5.493
Sassuolo	34.078	43.021	40.902	42.169	46.607	45.490	63.596	56.338	48.478	103.291
Savignano	10.218	6.928	6.414	6.381	7.752	8.753	8.040	9.042	10.460	8.370
Serramazzoni	7.809	7.365	7.361	7.561	7.692	6.218	8.589	11.130	8.045	10.004
Sestola	6.180	7.435	6.605	6.268	6.381	7.530	8.019	7.789	10.240	8.833
Soliera	11.375	12.137	11.481	12.440	13.582	17.247	18.058	18.662	20.099	17.540
Spilamberto	16.978	16.177	12.787	8.912	10.704	9.763	13.373	14.366	16.793	12.622
Vignola	32.028	27.374	24.605	18.389	19.062	23.969	28.140	28.430	25.254	29.777
Zocca	5.516	6.278	6.059	5.998	5.366	7.743	7.743	7.343	6.464	5.725
<b>TOTALE</b>	<b>882.308</b>	<b>864.764</b>	<b>814.112</b>	<b>849.346</b>	<b>872.534</b>	<b>915.933</b>	<b>1.012.925</b>	<b>973.612</b>	<b>1.030.367</b>	<b>996.387</b>

**Tabella 6.2**

Entrate tributarie: Titolo I  
dal 1997 al 2006, in migliaia di euro  
Fonte: Certificato del conto consuntivo

Comuni	1997	1998	1999	2000	2001	2002	2003	2004	2005	2006
Bastiglia	887	972	1.141	1.260	1.205	1.506	1.683	1.791	1.765	1.825
Bomporto	2.060	2.192	2.428	2.520	2.645	2.729	3.656	3.592	3.923	3.160
Campogalliano	3.110	3.513	3.701	4.018	3.710	4.645	4.787	4.778	5.143	4.252
Camposanto	840	915	1.072	1.125	1.132	1.119	1.144	1.176	1.233	1.714
Carpi	23.843	24.020	22.602	26.595	24.264	26.800	31.221	33.573	33.836	33.939
Castelfranco E.	7.530	7.569	7.810	8.668	8.046	11.089	13.055	13.923	14.977	12.279
Castelnuovo R.	4.105	4.301	4.125	4.423	4.604	5.416	7.438	7.606	9.484	9.660
Castelvetro	3.313	3.623	3.744	4.137	4.593	5.499	6.274	5.863	6.069	5.910
Cavezzo	2.138	2.365	2.477	2.651	2.600	2.824	3.290	3.416	3.372	3.259
Concordia	2.154	2.416	2.533	2.875	2.717	3.099	3.500	3.537	3.642	3.590
Fanano	1.355	1.302	1.512	1.586	1.479	1.735	1.915	1.955	2.016	2.012
Finale E.	4.390	4.693	5.512	6.232	6.447	6.837	7.347	7.862	7.848	7.959
Fiorano	9.658	10.228	10.989	11.318	10.954	12.361	12.857	13.053	10.529	10.736
Fiumalbo	845	871	944	1.010	963	1.133	1.151	1.235	1.196	1.241
Formigine	9.419	9.759	10.381	11.829	11.628	16.076	17.689	17.431	13.695	13.856
Frassinoro	691	738	741	827	760	809	964	990	1.052	1.257
Guiglia	1.144	1.449	1.451	1.468	1.431	1.379	1.787	1.863	1.889	2.065
Lama Mocogno	1.116	1.279	1.369	1.412	1.340	1.697	1.905	1.848	1.846	1.914
Maranello	6.187	6.475	7.004	7.721	7.804	9.617	10.445	10.422	7.925	8.328
Marano	1.029	1.107	1.205	1.324	1.357	1.950	2.142	2.400	2.639	2.695
Medolla	1.523	1.843	1.995	2.153	2.298	2.459	2.935	3.117	3.031	2.966
Mirandola	7.673	8.350	8.746	10.118	9.877	10.895	12.251	11.751	14.507	14.222
Modena	71.293	73.944	68.700	79.498	78.511	110.491	125.516	127.229	130.481	105.167
Montecreto	557	598	645	686	703	801	786	782	804	804
Montefiorino	594	605	723	734	657	871	1.032	1.032	1.005	1.121
Montese	1.194	1.224	1.221	1.370	1.342	1.748	1.890	1.841	1.995	1.932
Nonantola	3.789	3.872	4.009	4.411	4.307	6.271	6.633	6.887	7.056	6.237
Novi	3.954	3.072	2.860	3.221	3.222	4.224	3.840	3.998	4.467	4.492
Palagano	466	505	544	560	488	514	912	1.021	1.078	1.115
Pavullo	4.453	5.266	5.356	5.727	5.609	7.914	7.130	7.283	7.526	7.679
Pievepelago	1.151	1.193	1.262	1.328	1.333	1.578	1.607	1.640	1.760	1.914
Polinago	384	369	503	558	604	861	888	916	934	954
Prignano	402	486	571	642	798	778	1.349	1.402	1.482	1.613
Ravarino	1.409	1.321	1.456	1.756	1.604	1.513	2.245	2.373	2.553	2.227
Riolunato	300	323	332	381	349	458	462	463	500	509
San Cesario	1.848	1.952	1.944	2.083	2.182	2.662	3.092	3.137	3.306	2.848
San Felice	2.592	3.002	3.096	3.339	3.216	3.400	4.618	4.432	5.199	5.151
San Possidonio	822	943	1.101	1.165	1.025	1.178	1.679	1.748	1.857	1.939
San Prospero	1.422	1.601	1.777	1.979	1.859	2.059	2.303	2.326	2.311	2.352
Sassuolo	15.646	15.055	16.479	16.942	17.955	24.674	26.864	27.436	20.705	21.928
Savignano	2.889	3.216	3.311	3.290	3.265	4.467	4.858	4.698	4.825	4.922
Serramazzoni	2.631	2.664	2.926	3.340	3.362	3.957	3.595	3.716	3.780	3.842
Sestola	1.598	1.615	1.869	1.946	1.739	2.324	2.310	2.319	2.259	2.281
Soliera	4.147	4.152	4.551	4.707	4.321	6.042	6.992	6.956	6.213	6.372
Spilamberto	3.722	3.914	3.510	3.556	3.717	5.355	6.252	6.026	6.404	6.606
Vignola	7.591	8.121	7.652	8.265	7.556	10.955	12.119	11.801	12.836	13.188
Zocca	1.900	1.980	2.148	2.288	2.214	2.726	2.726	2.988	3.040	2.995
<b>TOTALE</b>	<b>231.765</b>	<b>240.970</b>	<b>242.026</b>	<b>269.042</b>	<b>263.791</b>	<b>339.496</b>	<b>381.135</b>	<b>387.632</b>	<b>385.992</b>	<b>359.027</b>

**Tabella 6.3**

Entrate tributarie (Titolo 1) al netto della compartecipazione IRPEF

dal 1997 al 2006, in migliaia di euro

Fonte: Certificato del conto consuntivo

Comuni	1997	1998	1999	2000	2001	2002	2003	2004	2005	2006
Bastiglia	887	972	1.141	1.260	1.205	1.192	1.238	1.348	1.339	1.401
Bomporto	2.060	2.192	2.428	2.520	2.645	2.729	2.692	2.869	3.192	2.447
Campogalliano	3.110	3.513	3.701	4.018	3.710	3.889	3.802	4.046	4.429	3.563
Camposanto	840	915	1.072	1.125	1.132	1.119	1.144	1.176	1.233	1.281
Carpi	23.843	24.020	22.602	26.595	24.264	19.548	20.933	23.201	23.619	23.410
Castelfranco E.	7.530	7.569	7.810	8.668	8.046	8.464	9.359	10.421	11.513	8.888
Castelnuovo R.	4.105	4.301	4.125	4.423	4.604	5.416	5.632	5.866	8.086	8.294
Castelvetro	3.313	3.623	3.744	4.137	4.593	5.499	6.274	5.863	5.291	5.131
Cavezzo	2.138	2.365	2.477	2.651	2.600	2.140	2.302	2.455	2.441	2.300
Concordia	2.154	2.416	2.533	2.875	2.717	3.099	3.500	3.537	2.639	2.576
Fanano	1.355	1.302	1.512	1.586	1.479	1.503	1.572	1.624	1.698	1.680
Finale E.	4.390	4.693	5.512	6.232	6.447	6.837	5.411	5.986	5.942	5.992
Fiorano	9.658	10.228	10.989	11.318	10.954	12.361	11.436	11.714	9.169	9.428
Fiumalbo	845	871	944	1.010	963	1.047	1.023	1.115	1.084	1.122
Formigine	9.419	9.759	10.381	11.829	11.628	16.076	13.001	13.550	9.866	10.136
Frassinoro	691	738	741	827	760	809	964	990	1.052	1.036
Guiglia	1.144	1.449	1.451	1.468	1.431	1.379	1.361	1.438	1.461	1.636
Lama Mocogno	1.116	1.279	1.369	1.412	1.340	1.490	1.596	1.539	1.542	1.615
Maranello	6.187	6.475	7.004	7.721	7.804	9.617	8.234	8.557	6.161	6.651
Marano	1.029	1.107	1.205	1.324	1.357	1.594	1.626	1.865	2.088	2.136
Medolla	1.523	1.843	1.995	2.153	2.298	2.459	2.072	2.288	2.239	2.191
Mirandola	7.673	8.350	8.746	10.118	9.877	10.895	8.709	8.877	11.763	11.512
Modena	71.293	73.944	68.700	79.498	78.511	84.628	88.876	91.583	95.269	70.454
Montecreto	557	598	645	686	703	743	701	690	713	719
Montefiorino	594	605	723	734	657	662	727	729	708	818
Montese	1.194	1.224	1.221	1.370	1.342	1.748	1.519	1.491	1.632	1.609
Nonantola	3.789	3.872	4.009	4.411	4.307	4.907	4.730	5.257	5.543	4.779
Novi	3.954	3.072	2.860	3.221	3.222	3.295	2.514	2.704	3.205	3.242
Palagano	466	505	544	560	488	514	643	732	823	852
Pavullo	4.453	5.266	5.356	5.727	5.609	6.568	5.169	5.297	5.557	5.715
Pievepelago	1.151	1.193	1.262	1.328	1.333	1.432	1.395	1.432	1.563	1.716
Polinago	384	369	503	558	604	727	692	725	740	758
Prignano	402	486	571	642	798	778	910	946	961	1.092
Ravarino	1.409	1.321	1.456	1.756	1.604	1.513	1.588	1.706	1.875	1.490
Riolunato	300	323	332	381	349	406	385	396	430	435
San Cesario	1.848	1.952	1.944	2.083	2.182	2.129	2.340	2.382	2.572	2.119
San Felice	2.592	3.002	3.096	3.339	3.216	3.400	3.405	3.396	4.167	4.129
San Possidonio	822	943	1.101	1.165	1.025	1.178	1.289	1.358	1.479	1.540
San Prospero	1.422	1.601	1.777	1.979	1.859	2.059	1.677	1.719	1.739	1.792
Sassuolo	15.646	15.055	16.479	16.942	17.955	19.298	20.978	22.414	15.969	17.286
Savignano	2.889	3.216	3.311	3.290	3.265	4.467	3.657	3.729	3.888	4.013
Serramazzoni	2.631	2.664	2.926	3.340	3.362	3.384	2.762	2.944	3.034	3.128
Sestola	1.598	1.615	1.869	1.946	1.739	2.118	2.006	2.024	1.982	1.991
Soliera	4.147	4.152	4.551	4.707	4.321	4.661	5.019	5.144	4.486	4.667
Spilamberto	3.722	3.914	3.510	3.556	3.717	4.181	4.604	4.676	5.134	5.412
Vignola	7.591	8.121	7.652	8.265	7.556	10.955	8.930	9.168	10.186	10.565
Zocca	1.900	1.980	2.148	2.288	2.214	2.726	2.726	2.475	2.491	2.491
<b>TOTALE</b>	<b>231.765</b>	<b>240.970</b>	<b>242.026</b>	<b>269.042</b>	<b>263.791</b>	<b>287.640</b>	<b>283.123</b>	<b>295.445</b>	<b>293.992</b>	<b>267.238</b>

**Tabella 6.4**

Entrate da trasferimenti correnti: Titolo II  
dal 1997 al 2006, in migliaia di euro  
Fonte: Certificato del conto consuntivo

Comuni	1997	1998	1999	2000	2001	2002	2003	2004	2005	2006
Bastiglia	502	468	461	439	584	270	238	194	164	85
Bomporto	780	749	724	646	992	970	355	295	282	207
Campogalliano	914	837	831	718	1.232	427	443	342	320	274
Camposanto	741	756	661	581	727	747	735	788	709	223
Carpi	15.266	14.948	15.493	15.444	17.507	11.803	8.744	5.017	4.659	4.391
Castelfranco E.	3.621	3.599	3.594	3.470	4.588	2.360	1.538	1.534	1.317	603
Castelnuovo R.	1.501	1.440	1.448	1.364	1.868	1.803	243	309	233	241
Castelvetro	936	881	859	635	971	372	174	209	201	204
Cavezzo	1.753	1.675	1.662	1.573	1.942	1.273	1.055	962	1.087	1.023
Concordia	1.893	1.841	1.839	1.709	2.060	1.328	1.036	931	868	811
Fanano	734	782	597	555	669	437	382	348	313	269
Finale E.	4.519	4.306	4.386	4.239	4.468	4.290	2.219	1.951	1.717	1.583
Fiorano	2.385	2.108	1.647	1.184	2.016	428	811	537	541	495
Fiumalbo	387	371	344	317	358	288	252	238	257	260
Formigine	3.476	3.362	3.493	3.267	4.612	1.327	577	762	874	777
Frassinoro	737	680	707	695	846	785	839	807	824	604
Guiglia	816	798	781	685	780	828	487	371	380	370
Lama Mocogno	869	829	787	706	861	626	540	474	482	470
Maranello	2.461	1.950	1.737	1.574	2.269	746	251	384	401	464
Marano	843	816	796	818	985	526	442	335	242	251
Medolla	990	941	874	821	1.027	429	232	150	127	119
Mirandola	4.190	3.939	3.707	4.473	5.415	3.210	2.955	1.772	1.910	683
Modena	58.398	54.759	52.606	55.958	62.119	35.329	20.375	20.583	19.976	18.771
Montecreto	345	334	316	291	349	267	254	241	187	179
Montefiorino	743	711	717	701	777	577	526	548	497	428
Montese	1.038	1.034	917	861	1.017	768	684	548	415	467
Nonantola	1.892	1.978	1.835	1.587	1.954	780	755	597	687	615
Novi	1.619	1.718	1.797	1.559	1.670	875	544	260	220	104
Palagano	807	778	782	772	861	856	685	601	649	579
Pavullo	2.678	2.568	2.679	2.477	3.027	2.109	1.670	1.124	1.028	891
Pievepelago	569	512	495	415	568	433	361	313	309	263
Polinago	623	629	629	644	653	491	434	314	323	317
Prignano	1.090	1.035	1.027	978	1.055	1.055	563	578	534	519
Ravarino	1.728	1.694	1.617	1.470	1.626	1.591	856	895	865	738
Riolunato	479	477	422	397	436	353	328	329	295	240
San Cesario	885	855	872	799	1.077	507	396	239	201	160
San Felice	1.281	1.224	1.183	1.114	1.487	1.577	358	391	470	505
San Possidonio	810	710	706	661	803	831	485	483	493	468
San Prospero	760	748	706	661	832	422	256	173	180	121
Sassuolo	6.252	7.738	7.632	7.303	7.472	1.830	2.398	2.431	3.226	2.390
Savignano	1.171	1.128	1.057	984	1.325	373	79	116	117	97
Serramazzoni	987	896	911	758	933	556	411	309	286	298
Sestola	1.151	1.235	1.129	1.083	1.282	1.039	948	988	856	808
Soliera	2.087	2.010	1.998	1.976	2.561	1.405	1.138	945	940	1.613
Spilamberto	1.409	1.418	1.563	1.347	1.793	491	286	87	105	135
Vignola	2.785	2.732	2.623	2.616	3.837	1.634	373	452	343	481
Zocca	995	871	767	738	872	530	530	291	241	259
<b>TOTALE</b>	<b>142.893</b>	<b>137.866</b>	<b>134.412</b>	<b>134.063</b>	<b>157.163</b>	<b>91.950</b>	<b>60.240</b>	<b>52.544</b>	<b>51.352</b>	<b>45.852</b>

**Tabella 6.5**

Entrate da trasferimenti correnti dallo Stato (Titolo II - Cat. 1) più Compartecipazione IRPEF (Titolo I - Cat. 1 - Codice 2027)  
dal 1997 al 2006, in migliaia di euro

Fonte: Certificato del conto consuntivo

Comuni	1997	1998	1999	2000	2001	2002	2003	2004	2005	2006
Bastiglia	464	437	431	370	475	455	541	477	473	461
Bomporto	747	711	699	556	781	752	1.033	731	739	720
Campogalliano	807	741	716	543	855	912	1.176	790	763	720
Camposanto	726	710	649	537	649	647	661	642	591	566
Carpi	12.503	12.134	12.466	10.433	13.102	14.002	14.202	12.785	12.115	12.570
Castelfranco E.	3.482	3.464	3.269	2.904	3.804	4.010	4.523	3.869	3.895	3.522
Castelnuovo R.	1.417	1.362	1.339	1.140	1.251	1.325	2.018	2.026	1.619	1.589
Castelvetro	873	810	801	509	740	92	170	205	960	973
Cavezzo	1.340	1.276	1.247	1.079	1.352	1.312	1.413	1.203	1.161	1.122
Concordia	1.563	1.504	1.462	1.278	1.532	830	483	388	1.298	1.230
Fanano	673	599	549	480	594	577	632	558	523	495
Finale E.	3.871	3.628	3.526	3.264	3.308	3.154	3.092	2.586	2.343	2.294
Fiorano	2.312	1.982	1.543	941	1.668	45	1.886	1.369	1.390	1.337
Fiumalbo	341	328	306	278	323	315	318	294	276	251
Formigine	3.338	3.287	3.367	2.950	4.084	753	4.704	3.885	3.877	3.733
Frassinoro	690	632	653	615	703	702	756	705	709	723
Guiglia	753	732	699	625	701	710	806	717	720	693
Lama Mocogno	813	784	741	644	765	719	737	682	673	642
Maranello	2.402	1.903	1.696	1.370	2.005	521	2.256	1.933	1.805	1.744
Marano	767	751	709	641	789	719	757	632	631	645
Medolla	951	906	834	734	941	331	987	843	800	786
Mirandola	3.619	3.476	3.144	2.707	3.591	983	3.904	3.249	3.079	2.740
Modena	49.616	45.076	41.754	41.269	44.485	43.293	40.995	37.639	37.088	35.955
Montecreto	318	298	272	237	273	257	266	249	229	220
Montefiorino	686	668	658	648	692	682	731	723	683	605
Montese	961	945	848	768	871	601	891	748	637	656
Nonantola	1.816	1.744	1.714	1.426	1.704	1.759	2.152	1.764	1.791	1.749
Novi	1.563	1.424	1.435	1.127	1.418	1.575	1.706	1.314	1.267	1.256
Palagano	722	687	695	644	700	706	806	733	737	694
Pavullo	2.416	2.270	2.247	1.864	2.307	2.442	2.706	2.206	2.155	2.092
Pievepelago	497	468	457	360	470	499	490	432	398	365
Polinago	599	570	572	576	609	568	566	450	453	467
Prignano	1.023	988	978	890	969	935	929	937	938	955
Ravarino	1.219	1.189	1.097	930	1.032	955	919	865	797	788
Riolunato	436	422	392	367	399	360	361	353	316	272
San Cesario	855	818	821	716	947	900	1.033	822	766	747
San Felice	1.174	1.124	1.083	924	1.219	1.227	1.335	1.152	1.154	1.136
San Possidonio	793	687	677	600	703	712	754	720	697	694
San Prospero	730	706	669	561	747	344	750	657	605	569
Sassuolo	5.717	5.709	5.290	4.428	6.163	6.115	7.158	5.947	6.299	5.739
Savignano	1.077	999	950	784	1.091	209	1.251	1.045	1.041	996
Serramazzoni	897	801	805	646	776	967	1.039	792	767	737
Sestola	871	847	851	758	899	858	901	799	698	647
Soliera	1.698	1.661	1.625	1.339	1.899	2.023	2.337	1.840	1.761	1.735
Spilamberto	1.335	1.289	1.319	1.065	1.486	1.474	1.733	1.355	1.275	1.198
Vignola	2.609	2.531	2.387	2.042	3.024	553	3.485	3.043	2.967	3.005
Zocca	936	802	689	593	736	388	388	648	646	634
<b>TOTALE</b>	<b>125.019</b>	<b>116.883</b>	<b>111.131</b>	<b>100.158</b>	<b>119.629</b>	<b>104.267</b>	<b>122.736</b>	<b>107.799</b>	<b>106.608</b>	<b>103.467</b>



**Tabella 6.6**

Entrate da trasferimenti correnti dello Stato: Titolo II - Totale Categoria prima dal 1997 al 2006, in migliaia di euro

Fonte: Certificato del conto consuntivo

Comuni	1997	1998	1999	2000	2001	2002	2003	2004	2005	2006
Bastiglia	464	437	431	370	475	140	96	33	47	36
Bomporto	747	711	699	556	781	752	69	8	8	8
Campogalliano	807	741	716	543	855	156	191	58	48	31
Camposanto	726	710	649	537	649	647	661	642	591	132
Carpi	12.503	12.134	12.466	10.433	13.102	6.751	3.915	2.413	1.898	2.040
Castelfranco E.	3.482	3.464	3.269	2.904	3.804	1.385	827	368	430	131
Castelnuovo R.	1.417	1.362	1.339	1.140	1.251	1.325	213	287	222	223
Castelvetro	873	810	801	509	740	92	170	205	182	194
Cavezzo	1.340	1.276	1.247	1.079	1.352	628	425	241	230	163
Concordia	1.563	1.504	1.462	1.278	1.532	830	483	388	294	217
Fanano	673	599	549	480	594	344	289	227	204	163
Finale E.	3.871	3.628	3.526	3.264	3.308	3.154	1.156	710	437	327
Fiorano	2.312	1.982	1.543	941	1.668	45	465	30	30	30
Fiumalbo	341	328	306	278	323	230	191	174	164	132
Formigine	3.338	3.287	3.367	2.950	4.084	753	16	5	48	13
Frassinoro	690	632	653	615	703	702	756	705	709	501
Guiglia	753	732	699	625	701	710	380	292	293	264
Lama Mocogno	813	784	741	644	765	511	429	372	370	343
Maranello	2.402	1.903	1.696	1.370	2.005	521	45	68	42	67
Marano	767	751	709	641	789	363	241	97	81	86
Medolla	951	906	834	734	941	331	125	14	8	11
Mirandola	3.619	3.476	3.144	2.707	3.591	983	362	375	335	30
Modena	49.616	45.076	41.754	41.269	44.485	17.429	4.354	1.993	1.876	1.242
Montecreto	318	298	272	237	273	199	181	158	138	135
Montefiorino	686	668	658	648	692	473	426	421	386	302
Montese	961	945	848	768	871	601	520	398	274	333
Nonantola	1.816	1.744	1.714	1.426	1.704	395	249	134	279	291
Novi	1.563	1.424	1.435	1.127	1.418	646	380	20	5	7
Palagano	722	687	695	644	700	706	537	444	482	430
Pavullo	2.416	2.270	2.247	1.864	2.307	1.097	744	220	186	129
Pievepelago	497	468	457	360	470	353	279	224	201	167
Polinago	599	570	572	576	609	434	370	259	259	270
Prignano	1.023	988	978	890	969	935	490	481	416	434
Ravarino	1.219	1.189	1.097	930	1.032	955	262	198	119	51
Riolunato	436	422	392	367	399	308	283	286	247	198
San Cesario	855	818	821	716	947	368	281	67	33	18
San Felice	1.174	1.124	1.083	924	1.219	1.227	122	116	122	114
San Possidonio	793	687	677	600	703	712	364	329	319	295
San Prospero	730	706	669	561	747	344	123	49	33	8
Sassuolo	5.717	5.709	5.290	4.428	6.163	739	1.271	926	1.563	1.098
Savignano	1.077	999	950	784	1.091	209	50	75	103	87
Serramazzoni	897	801	805	646	776	394	206	20	22	23
Sestola	871	847	851	758	899	652	597	504	422	357
Soliera	1.698	1.661	1.625	1.339	1.899	643	364	28	34	30
Spilamberto	1.335	1.289	1.319	1.065	1.486	300	85	5	5	5
Vignola	2.609	2.531	2.387	2.042	3.024	553	296	411	316	382
Zocca	936	802	689	593	736	388	388	135	97	130
<b>TOTALE</b>	<b>125.019</b>	<b>116.883</b>	<b>111.131</b>	<b>100.158</b>	<b>119.629</b>	<b>52.412</b>	<b>24.724</b>	<b>15.612</b>	<b>14.608</b>	<b>11.678</b>

**Tabella 6.7**

Entrate extratributarie: Titolo III  
dal 1997 al 2006, in migliaia di euro  
Fonte: Certificato del conto consuntivo

Comuni	1997	1998	1999	2000	2001	2002	2003	2004	2005	2006
Bastiglia	308	256	259	334	303	279	267	422	461	491
Bomporto	794	744	858	905	876	850	874	984	1.185	1.253
Campogalliano	5.403	1.809	1.630	1.680	1.720	1.677	1.774	2.174	2.325	2.785
Camposanto	429	446	436	616	531	534	538	558	560	753
Carpi	34.157	30.816	14.279	12.968	13.793	13.871	14.470	17.614	17.946	20.473
Castelfranco E.	10.106	10.500	11.282	12.688	14.387	11.627	5.705	6.185	5.719	5.441
Castelnuovo R.	5.176	2.238	1.990	2.041	2.107	2.174	1.678	1.751	1.366	1.242
Castelvetro	4.051	4.331	2.750	1.240	1.120	1.099	719	739	860	898
Cavezzo	1.482	1.534	1.743	1.863	2.035	2.198	2.278	2.681	2.543	2.546
Concordia	1.412	1.376	1.542	1.571	1.551	1.620	1.858	1.969	1.913	1.924
Fanano	1.248	1.221	1.490	1.589	1.006	747	773	1.025	965	975
Finale E.	10.841	3.082	3.225	3.446	3.389	3.256	3.999	4.586	4.854	4.535
Fiorano	2.646	2.699	3.156	3.343	3.704	3.795	3.915	4.014	4.964	4.665
Fiumalbo	236	237	297	259	260	242	260	280	323	350
Formigine	12.712	2.674	3.453	3.335	3.918	4.082	4.095	4.243	4.769	4.920
Frassinoro	334	339	394	479	328	341	377	572	715	725
Guiglia	599	631	667	736	843	801	900	1.005	974	1.116
Lama Mocogno	487	512	436	394	417	434	422	456	501	572
Maranello	3.347	3.463	3.935	3.977	4.436	4.515	4.780	4.960	5.469	5.523
Marano	2.063	2.208	2.243	2.370	2.451	2.445	2.678	2.393	1.461	696
Medolla	1.880	824	1.073	1.013	878	838	959	1.351	1.537	1.556
Mirandola	3.696	3.722	4.120	4.168	4.502	4.971	4.788	5.110	5.320	6.123
Modena	59.983	69.679	78.065	70.908	71.797	48.513	57.716	61.796	63.476	64.292
Montecreto	306	241	248	291	404	316	269	232	238	256
Montefiorino	392	379	308	280	322	312	338	522	579	508
Montese	1.549	1.642	1.820	1.844	1.895	1.995	2.122	2.251	2.582	2.899
Nonantola	7.232	1.763	1.801	1.842	2.073	1.801	1.783	1.747	2.183	2.040
Novi	4.844	1.166	1.217	1.444	1.488	1.519	1.630	1.694	1.563	1.920
Palagano	243	325	361	233	205	337	294	366	281	452
Pavullo	8.121	8.572	8.050	3.889	3.651	3.181	4.141	4.002	4.018	3.920
Pievepelago	398	438	738	636	623	512	626	855	915	857
Polinago	405	400	301	291	294	330	337	370	588	459
Prignano	423	439	444	490	599	561	581	601	385	544
Ravarino	3.503	1.808	1.644	1.653	1.724	1.869	1.890	1.921	1.938	1.871
Riolunato	812	874	1.278	1.309	694	918	1.155	607	818	802
San Cesario	1.560	1.788	1.781	1.844	2.230	1.603	811	1.061	837	1.002
San Felice	1.195	1.279	1.228	1.247	1.203	1.457	1.495	1.652	1.520	1.862
San Possidonio	413	367	386	398	434	444	514	527	671	747
San Prospero	653	677	601	704	692	760	837	919	998	968
Sassuolo	7.017	6.850	8.411	8.851	9.753	8.734	8.954	9.016	10.072	9.543
Savignano	2.840	815	985	1.108	1.067	994	889	982	734	746
Serramazzoni	1.339	825	837	896	892	863	887	1.023	1.061	797
Sestola	1.388	1.501	2.201	1.614	1.283	1.672	1.785	1.875	1.966	2.241
Soliera	2.083	2.199	2.114	2.351	2.384	2.431	2.753	3.043	3.474	3.415
Spilamberto	7.473	6.945	4.250	2.140	1.799	1.947	1.613	1.491	1.503	1.103
Vignola	9.249	9.737	7.959	4.022	3.513	3.298	3.673	4.181	4.393	4.778
Zocca	873	854	1.132	787	858	857	857	1.102	975	1.068
<b>TOTALE</b>	<b>227.700</b>	<b>197.226</b>	<b>189.421</b>	<b>172.084</b>	<b>176.435</b>	<b>149.616</b>	<b>156.054</b>	<b>168.910</b>	<b>174.497</b>	<b>178.649</b>

**Tabella 6.8**

Entrate correnti: Titolo I - II - III  
dal 1997 al 2006, in migliaia di euro  
Fonte: Certificato del conto consuntivo

Comuni	1997	1998	1999	2000	2001	2002	2003	2004	2005	2006
Bastiglia	1.696	1.696	1.861	2.033	2.092	2.055	2.188	2.408	2.389	2.401
Bomporto	3.634	3.686	4.011	4.070	4.513	4.549	4.885	4.871	5.390	4.620
Campogalliano	9.427	6.158	6.162	6.415	6.662	6.748	7.004	7.294	7.789	7.311
Camposanto	2.009	2.116	2.168	2.322	2.391	2.399	2.416	2.521	2.502	2.690
Carpi	73.266	69.783	52.374	55.007	55.565	52.473	54.435	56.204	56.441	58.803
Castelfranco E.	21.256	21.668	22.685	24.826	27.021	25.076	20.298	21.642	22.013	18.323
Castelnuovo R.	10.781	7.979	7.564	7.828	8.579	9.394	9.359	9.665	11.083	11.143
Castelvetro	8.300	8.835	7.352	6.011	6.684	6.970	7.167	6.811	7.130	7.012
Cavezzo	5.373	5.575	5.881	6.087	6.578	6.295	6.623	7.060	7.002	6.828
Concordia	5.460	5.633	5.914	6.154	6.327	6.047	6.394	6.437	6.423	6.325
Fanano	3.336	3.305	3.599	3.731	3.154	2.919	3.070	3.328	3.293	3.256
Finale E.	19.750	12.081	13.123	13.917	14.303	14.384	13.565	14.399	14.419	14.077
Fiorano	14.690	15.035	15.792	15.844	16.673	16.584	17.583	17.604	16.034	15.896
Fiumalbo	1.468	1.479	1.586	1.586	1.580	1.662	1.663	1.753	1.776	1.850
Formigine	25.607	15.795	17.327	18.430	20.157	21.485	22.361	22.436	19.338	19.553
Frassinoro	1.761	1.757	1.843	2.001	1.934	1.935	2.181	2.370	2.591	2.586
Guiglia	2.559	2.878	2.899	2.889	3.054	3.008	3.174	3.239	3.243	3.551
Lama Mocogno	2.472	2.620	2.591	2.511	2.618	2.757	2.866	2.778	2.829	2.957
Maranello	11.995	11.887	12.676	13.272	14.508	14.878	15.476	15.766	13.794	14.314
Marano	3.935	4.131	4.244	4.511	4.793	4.920	5.262	5.128	4.342	3.642
Medolla	4.393	3.608	3.942	3.986	4.203	3.726	4.126	4.618	4.695	4.641
Mirandola	15.559	16.010	16.573	18.759	19.794	19.077	19.994	18.633	21.737	21.029
Modena	189.674	198.383	199.371	206.363	212.427	194.334	203.606	209.609	213.934	188.230
Montecreto	1.209	1.173	1.210	1.269	1.457	1.384	1.309	1.255	1.229	1.239
Montefiorino	1.730	1.695	1.748	1.716	1.756	1.760	1.896	2.102	2.081	2.057
Montese	3.781	3.900	3.958	4.075	4.254	4.511	4.696	4.640	4.992	5.297
Nonantola	12.913	7.613	7.645	7.840	8.333	8.852	9.171	9.230	9.926	8.891
Novi	10.417	5.956	5.873	6.224	6.380	6.618	6.013	5.952	6.250	6.515
Palagano	1.516	1.607	1.687	1.565	1.554	1.707	1.891	1.989	2.009	2.145
Pavullo	15.252	16.405	16.085	12.093	12.287	13.204	12.941	12.409	12.572	12.489
Pievepelago	2.118	2.144	2.495	2.380	2.524	2.523	2.594	2.808	2.985	3.035
Polinago	1.413	1.399	1.433	1.492	1.551	1.681	1.658	1.600	1.845	1.730
Prignano	1.915	1.959	2.043	2.110	2.453	2.393	2.494	2.581	2.401	2.676
Ravarino	6.640	4.824	4.717	4.879	4.954	4.973	4.992	5.189	5.356	4.836
Riolunato	1.591	1.673	2.032	2.088	1.479	1.729	1.946	1.400	1.613	1.551
San Cesario	4.293	4.595	4.597	4.726	5.489	4.771	4.300	4.437	4.344	4.010
San Felice	5.068	5.505	5.508	5.700	5.907	6.433	6.471	6.475	7.188	7.518
San Possidonio	2.044	2.019	2.193	2.224	2.262	2.453	2.678	2.758	3.020	3.154
San Prospero	2.835	3.026	3.083	3.344	3.384	3.241	3.397	3.418	3.489	3.441
Sassuolo	28.915	29.643	32.523	33.096	35.179	35.238	38.216	38.882	34.004	33.860
Savignano	6.900	5.159	5.353	5.383	5.657	5.834	5.827	5.797	5.675	5.765
Serramazzoni	4.956	4.385	4.674	4.994	5.187	5.376	4.893	5.048	5.127	4.938
Sestola	4.137	4.351	5.198	4.644	4.305	5.034	5.043	5.181	5.081	5.330
Soliera	8.316	8.360	8.663	9.035	9.267	9.878	10.883	10.944	10.628	11.399
Spilamberto	12.604	12.277	9.323	7.043	7.308	7.793	8.150	7.605	8.013	7.844
Vignola	19.626	20.591	18.234	14.903	14.906	15.887	16.165	16.433	17.573	18.447
Zocca	3.768	3.705	4.046	3.813	3.944	4.113	4.113	4.381	4.255	4.322
<b>TOTALE</b>	<b>602.357</b>	<b>576.062</b>	<b>565.859</b>	<b>575.188</b>	<b>597.389</b>	<b>581.062</b>	<b>597.430</b>	<b>609.085</b>	<b>611.841</b>	<b>583.529</b>

**Tabella 6.9**

Entrate derivanti da alienazione, trasferimenti di capitali e riscossione crediti: Titolo IV  
dal 1997 al 2006, in migliaia di euro

Fonte: Certificato del conto consuntivo

Comuni	1997	1998	1999	2000	2001	2002	2003	2004	2005	2006
Bastiglia	324	362	227	356	623	833	664	454	455	583
Bomporto	1.881	1.268	892	1.828	1.436	1.969	1.247	2.155	3.359	1.758
Campogalliano	2.356	2.315	1.827	2.148	1.541	1.245	2.417	2.729	1.158	1.840
Camposanto	99	156	206	340	335	364	358	474	1.091	796
Carpi	9.356	9.933	5.347	18.757	10.601	11.635	21.573	29.864	12.799	21.453
Castelfranco E.	5.528	4.730	3.700	2.352	2.666	7.659	8.847	5.923	12.674	6.925
Castelnuovo R.	1.761	2.716	1.874	2.351	2.016	4.813	7.716	4.185	6.487	2.971
Castelvetro	2.376	767	772	1.198	1.039	1.064	2.985	1.210	6.197	3.272
Cavezzo	1.881	600	1.304	1.745	2.795	1.524	939	715	2.080	1.065
Concordia	1.026	1.513	713	2.053	1.058	683	1.193	861	2.008	1.109
Fanano	232	445	285	205	601	775	577	1.918	1.894	1.529
Finale E.	713	1.557	2.358	6.710	1.824	6.220	2.093	2.839	1.463	1.348
Fiorano	3.809	6.203	2.365	2.515	1.724	1.885	2.773	1.347	1.513	8.430
Fiumalbo	272	304	199	616	684	1.029	371	340	2.072	665
Formigine	6.532	3.915	4.970	10.629	8.055	7.658	4.776	6.388	8.525	14.544
Frassinoro	281	222	399	592	693	596	3.559	1.149	2.757	2.274
Guiglia	323	558	338	1.152	1.276	767	818	799	683	535
Lama Mocogno	506	678	277	1.023	735	820	1.044	1.028	1.853	1.091
Maranello	3.210	7.837	2.898	2.760	5.136	2.764	4.450	9.540	1.740	8.118
Marano	1.660	264	443	791	2.441	790	1.150	861	6.069	2.699
Medolla	982	662	919	1.473	2.250	1.162	1.189	812	1.071	4.394
Mirandola	3.273	2.578	3.918	3.924	6.294	8.109	7.225	4.974	2.130	2.317
Modena	36.459	46.426	57.361	69.635	71.664	90.849	115.682	72.537	117.100	52.491
Montecreto	173	186	76	245	108	1.351	493	429	920	178
Montefiorino	395	400	368	594	331	1.076	5.657	1.053	2.156	3.822
Montese	1.183	450	578	970	1.906	1.852	2.770	1.775	987	838
Nonantola	2.690	3.462	4.137	2.499	2.815	5.937	5.305	3.016	2.415	2.807
Novi	818	1.101	802	1.744	598	1.381	806	1.049	971	1.596
Palagano	260	174	440	401	542	509	370	804	588	713
Pavullo	1.493	2.367	2.101	2.010	3.952	4.899	4.000	5.906	9.777	2.217
Pievepelago	307	794	321	352	699	1.436	600	760	1.471	2.629
Polinago	286	970	234	1.446	627	870	3.211	678	556	464
Prignano	511	541	334	395	359	630	547	1.036	1.213	381
Ravarino	593	405	531	328	398	402	833	855	806	411
Riolunato	115	217	110	97	833	290	1.495	651	1.373	104
San Cesario	184	927	690	682	837	596	1.426	2.050	2.815	1.182
San Felice	1.768	2.671	1.957	1.606	2.532	2.826	3.358	2.176	1.864	2.510
San Possidonio	278	197	228	919	458	332	1.034	639	399	904
San Prospero	395	642	941	1.226	684	826	1.171	741	1.110	1.657
Sassuolo	2.984	10.256	5.258	3.469	8.929	6.345	16.021	5.586	4.937	33.610
Savignano	408	833	536	491	766	1.970	1.409	2.209	4.195	1.174
Serramazzoni	1.525	2.399	2.066	1.576	1.377	209	1.452	2.755	1.474	1.648
Sestola	895	1.240	478	1.078	1.071	1.935	2.386	1.330	3.047	2.304
Soliera	1.858	2.949	1.568	2.181	2.686	1.832	2.967	3.972	7.725	3.931
Spilamberto	993	683	1.604	1.193	1.844	1.147	3.008	3.725	7.205	3.817
Vignola	3.943	1.214	2.320	1.971	1.482	4.741	8.639	8.640	5.386	8.716
Zocca	803	956	1.361	1.325	1.076	2.931	2.931	2.400	1.289	727
<b>TOTALE</b>	<b>109.699</b>	<b>132.045</b>	<b>122.631</b>	<b>163.950</b>	<b>164.399</b>	<b>201.538</b>	<b>265.534</b>	<b>207.337</b>	<b>261.860</b>	<b>220.549</b>

**Tabella 6.10**

Entrate derivanti da accensioni di prestiti: Titolo V  
dal 1997 al 2006, in migliaia di euro  
Fonte: Certificato del conto consuntivo

Comuni	1997	1998	1999	2000	2001	2002	2003	2004	2005	2006
Bastiglia	129	235	0	0	820	0	0	0	396	250
Bomporto	59	496	64	0	0	0	0	187	0	0
Campogalliano	85	0	0	0	0	1.428	0	745	1.000	0
Camposanto	216	173	393	270	284	780	568	401	410	0
Carpi	1.567	5.374	2.050	4.259	2.609	2.581	7.500	4.100	6.375	7.000
Castelfranco E.	83	0	501	0	545	2.215	250	858	600	2.033
Castelnuovo R.	811	134	947	160	1.343	640	220	825	2.057	915
Castelvetro	1.446	844	2.371	1.528	1.317	1.728	1.498	1.350	750	900
Cavezzo	924	162	699	1.678	1.530	462	0	187	1.720	0
Concordia	442	148	742	1.333	1.161	866	1.208	0	300	0
Fanano	214	274	836	238	437	957	591	490	741	814
Finale E.	13.465	8.366	10.284	6.990	2.635	6.887	1.751	6.265	3.651	1.787
Fiorano	3.548	3.015	837	1.542	1.563	1.007	5.660	888	2.188	600
Fiumalbo	0	0	234	155	191	756	164	0	830	0
Formigine	1.698	5.827	708	1.181	2.217	8.732	5.302	3.922	2.351	4.500
Frassinoro	371	979	346	200	133	101	814	0	73	625
Guiglia	300	232	0	155	0	0	248	261	227	285
Lama Mocogno	96	310	225	748	191	318	533	604	150	312
Maranello	2.858	3.591	947	1.472	2.906	594	3.451	4.280	2.615	3.345
Marano	1.193	5.300	3.941	2.300	524	1.301	4.448	3.145	1.266	0
Medolla	700	250	18	0	258	171	806	1.256	5.276	1.080
Mirandola	1.092	2.275	2.785	6.690	1.575	0	1.356	383	2.432	1.376
Modena	18.629	12.945	11.883	3.200	4.563	1.848	5.506	11.741	6.389	0
Montecreto	39	368	293	77	174	0	0	0	508	300
Montefiorino	362	131	269	207	131	0	452	272	697	174
Montese	717	762	586	516	515	554	852	832	3.214	4.887
Nonantola	117	2.298	4.133	0	0	3.000	0	1.200	0	0
Novi	1.852	425	1.022	324	2.341	1.380	2.293	2.640	1.097	1.029
Palagano	277	212	343	352	119	235	246	763	487	303
Pavullo	8.060	2.356	4.252	2.934	646	104	1.008	1.884	7.330	2.368
Pievepelago	358	1.366	266	169	257	1.453	1.541	369	578	877
Polinago	379	591	0	103	265	300	0	345	0	120
Prignano	449	0	0	0	0	103	402	905	490	307
Ravarino	566	735	0	1.245	0	181	1.027	200	0	0
Riolunato	83	103	0	310	83	75	26	301	130	0
San Cesario	0	293	62	0	258	0	1.019	0	0	200
San Felice	1.047	1.079	1.282	2.235	1.040	702	2.030	3.032	2.666	2.967
San Possidonio	0	304	216	75	1.387	163	719	0	950	66
San Prospero	1.176	1.662	1.059	958	1.463	2.851	3.782	4.008	2.791	0
Sassuolo	0	878	695	3.177	0	1.069	6.273	8.129	5.611	7.280
Savignano	1.239	310	0	0	775	122	0	0	0	780
Serramazzoni	859	181	219	506	548	155	1.226	1.998	780	896
Sestola	848	1.539	600	261	704	258	283	898	1.737	839
Soliera	208	22	413	445	640	2.918	1.628	2.672	390	1.010
Spilamberto	1.059	491	52	0	839	0	1.361	2.176	626	0
Vignola	3.318	372	0	0	1.163	1.813	1.300	1.387	0	0
Zocca	657	1.309	259	538	19	205	205	150	524	274
<b>TOTALE</b>	<b>73.593</b>	<b>68.718</b>	<b>56.832</b>	<b>48.529</b>	<b>40.171</b>	<b>51.016</b>	<b>69.548</b>	<b>76.048</b>	<b>72.402</b>	<b>50.499</b>

**Tabella 6.11**

Entrate per conto di terzi: Titolo VI  
dal 1997 al 2006, in migliaia di euro  
Fonte: Certificato del conto consuntivo

Comuni	1997	1998	1999	2000	2001	2002	2003	2004	2005	2006
Bastiglia	160	169	170	200	189	200	215	230	248	293
Bomporto	345	396	405	418	359	492	418	498	596	1.078
Campogalliano	2.986	817	1.039	769	795	798	855	1.084	1.054	970
Camposanto	291	228	271	434	314	333	288	386	488	301
Carpi	18.676	15.525	8.915	7.487	6.880	7.467	7.017	7.175	7.703	7.999
Castelfranco E.	4.416	5.109	5.362	5.183	5.571	5.940	2.768	3.027	3.379	6.371
Castelnuovo R.	2.671	1.143	686	748	850	1.152	1.367	1.099	1.192	1.611
Castelvetro	509	526	668	726	580	544	685	1.046	1.081	836
Cavezzo	618	589	535	510	620	606	593	697	595	711
Concordia	578	618	615	681	792	652	647	729	681	732
Fanano	223	236	209	188	286	203	242	309	244	254
Finale E.	1.517	1.068	1.266	1.402	2.587	1.963	1.732	1.709	1.351	1.605
Fiorano	1.070	1.082	1.104	1.139	1.110	1.354	1.422	1.564	1.388	5.140
Fiumalbo	131	108	111	145	153	130	130	153	171	184
Formigine	2.799	1.826	2.214	2.637	6.478	6.540	3.878	2.377	3.844	17.200
Frassinoro	155	133	165	137	207	248	225	306	548	329
Guiglia	220	233	463	832	818	623	276	421	451	375
Lama Mocogno	240	220	225	223	233	246	252	283	298	306
Maranello	950	1.041	1.043	1.030	1.325	1.425	1.402	1.622	6.720	9.575
Marano	406	243	243	229	297	265	309	648	363	310
Medolla	461	382	539	357	449	599	441	542	476	776
Mirandola	1.886	2.699	1.980	1.695	2.226	3.767	1.873	2.833	4.880	2.256
Modena	33.800	32.595	21.885	20.880	22.043	27.922	24.347	24.687	23.002	31.899
Montecreto	106	90	96	97	104	157	93	133	85	97
Montefiorino	140	146	196	132	169	215	214	249	249	257
Montese	410	397	416	391	413	468	492	604	596	600
Nonantola	918	829	1.055	1.006	1.019	876	10.115	9.499	6.302	5.249
Novi	1.472	732	689	675	829	1.038	2.121	1.544	900	1.521
Palagano	147	143	153	165	175	189	213	199	173	227
Pavullo	1.185	2.760	1.974	1.190	1.609	2.382	1.185	1.074	1.115	1.420
Pievepelago	185	193	214	167	190	203	200	182	231	199
Polinago	138	149	141	138	166	133	170	157	205	193
Prignano	139	166	167	213	216	207	230	232	198	245
Ravarino	1.490	724	698	518	709	738	925	791	608	842
Riolunato	97	104	127	130	112	137	138	167	138	132
San Cesario	814	882	940	943	993	811	445	517	489	536
San Felice	505	550	524	560	628	807	701	898	1.071	1.224
San Possidonio	187	179	223	244	255	232	242	289	276	316
San Prospero	253	294	297	392	354	344	367	381	324	395
Sassuolo	2.179	2.244	2.426	2.426	2.499	2.838	3.087	3.741	3.927	28.540
Savignano	1.671	626	525	507	554	828	805	1.036	590	651
Serramazzoni	468	401	403	484	581	478	1.018	1.329	664	2.523
Sestola	300	305	328	285	301	302	307	380	375	359
Soliera	993	805	835	780	988	2.620	2.580	1.074	1.356	1.199
Spilamberto	2.323	2.726	1.808	676	712	822	854	860	949	961
Vignola	5.141	5.197	4.050	1.515	1.511	1.528	2.035	1.969	2.295	2.613
Zocca	288	308	393	322	328	494	494	411	396	402
<b>TOTALE</b>	<b>96.659</b>	<b>87.939</b>	<b>68.790</b>	<b>62.006</b>	<b>70.575</b>	<b>82.317</b>	<b>80.413</b>	<b>81.142</b>	<b>84.265</b>	<b>141.811</b>

**Tabella 6.12**

Totale delle spese: somma Titoli I - IV  
dal 1997 al 2006, in migliaia di euro  
Fonte: Certificato del conto consuntivo

Comuni	1997	1998	1999	2000	2001	2002	2003	2004	2005	2006
Bastiglia	2.304	2.506	2.262	2.615	3.767	3.182	3.058	3.116	3.606	3.628
Bomporto	6.001	6.026	5.346	6.258	6.447	7.038	6.524	7.944	9.296	7.718
Campogalliano	14.968	9.295	9.218	9.500	9.239	10.467	10.296	11.914	11.196	10.336
Camposanto	2.679	2.568	3.103	3.434	3.474	3.820	3.690	3.719	4.528	3.716
Carpi	103.997	101.982	70.980	86.210	77.246	74.782	91.269	97.426	84.768	95.543
Castelfranco E.	32.071	31.511	33.225	33.167	36.204	41.217	32.678	31.857	39.797	34.675
Castelnuovo R.	16.415	12.035	11.482	11.216	12.940	16.264	18.964	15.913	21.195	16.903
Castelvetro	12.340	12.072	11.258	9.250	9.889	10.486	13.150	10.908	14.997	12.532
Cavezzo	8.820	6.918	8.480	9.969	11.130	9.485	8.126	8.747	11.683	8.567
Concordia	7.787	8.127	8.125	10.410	9.517	8.329	9.417	8.104	9.403	8.236
Fanano	3.890	4.768	5.065	4.452	4.578	4.883	4.459	6.151	6.307	5.973
Finale E.	35.366	22.646	26.731	29.083	21.944	29.489	19.079	25.777	20.998	19.546
Fiorano	22.782	25.802	20.501	21.766	21.744	21.339	28.036	22.304	22.124	30.603
Fiumalbo	1.915	1.906	2.191	2.566	2.645	3.710	2.429	2.346	4.899	2.770
Formigine	37.931	27.360	25.378	32.791	37.509	45.481	36.204	35.610	34.284	55.974
Frassinoro	2.613	3.143	2.839	2.757	3.375	2.899	6.797	3.960	6.035	5.868
Guiglia	3.461	3.873	3.712	4.897	5.339	4.580	4.598	4.785	4.653	4.747
Lama Mocogno	3.448	3.921	3.345	4.643	3.867	4.174	4.778	4.856	5.189	4.814
Maranello	19.030	24.945	17.918	18.559	23.605	19.701	25.952	31.674	25.344	35.908
Marano	7.124	9.953	9.044	7.843	8.076	7.345	11.111	9.724	11.888	6.609
Medolla	6.718	4.929	5.442	5.798	7.331	5.791	6.581	7.260	11.544	10.878
Mirandola	21.700	23.849	25.833	31.332	30.713	28.692	33.218	26.588	31.844	27.545
Modena	279.771	291.752	291.920	300.583	310.588	314.903	349.134	318.649	359.841	274.230
Montecreto	1.518	1.928	1.648	1.719	1.888	2.904	1.909	1.867	2.713	1.867
Montefiorino	2.596	2.362	2.592	2.652	2.384	3.031	8.247	3.724	5.204	6.371
Montese	6.157	5.541	5.663	5.912	7.044	7.367	8.825	8.101	9.775	11.842
Nonantola	17.176	14.815	16.961	12.088	12.556	18.966	24.836	23.192	18.400	17.324
Novi	15.857	8.827	8.872	9.293	10.219	10.406	11.167	11.215	9.317	10.740
Palagano	2.267	2.141	2.664	2.507	2.405	2.644	2.735	3.756	3.291	3.455
Pavullo	25.957	23.904	24.552	18.364	18.791	20.434	19.534	21.859	30.858	18.571
Pievepelago	2.977	4.440	3.343	3.068	3.796	5.679	4.923	4.122	5.339	6.768
Polinago	2.243	3.084	1.966	3.292	2.594	2.931	5.030	2.747	2.541	2.412
Prignano	3.149	2.810	2.576	2.899	3.029	3.449	3.848	4.928	4.542	3.752
Ravarino	9.377	6.699	5.939	7.038	6.164	6.387	7.923	7.055	6.826	6.269
Riolunato	1.862	2.098	2.314	2.634	2.582	2.184	3.545	2.654	3.214	1.826
San Cesario	5.185	6.900	6.319	6.733	7.733	6.234	7.315	6.677	7.911	6.075
San Felice	8.562	9.889	9.264	10.373	10.405	11.168	12.774	12.676	12.866	14.288
San Possidonio	2.579	2.646	2.953	3.384	4.423	3.276	4.665	3.813	4.758	4.387
San Prospero	4.696	5.785	5.183	6.443	6.073	7.249	8.735	8.628	7.922	5.418
Sassuolo	35.099	44.307	41.301	44.755	46.998	45.466	63.468	56.412	49.601	102.911
Savignano	10.188	7.154	6.381	6.872	7.798	8.635	8.211	8.532	11.243	8.536
Serramazzoni	8.127	7.731	7.738	7.736	8.018	6.336	8.689	11.217	8.321	10.243
Sestola	6.290	7.589	6.797	6.240	6.525	7.635	8.092	7.900	10.505	8.957
Soliera	11.526	12.148	11.679	12.535	13.640	17.296	18.099	19.064	19.780	17.676
Spilamberto	17.240	16.349	13.255	9.179	10.855	9.874	13.477	14.421	15.976	12.803
Vignola	31.352	27.664	25.313	18.917	19.432	23.634	28.642	27.308	26.602	30.016
Zocca	5.532	6.186	6.193	6.133	5.366	7.718	7.718	7.408	6.635	5.756
<b>TOTALE</b>	<b>890.643</b>	<b>874.883</b>	<b>824.865</b>	<b>859.865</b>	<b>881.886</b>	<b>918.959</b>	<b>1.021.955</b>	<b>978.607</b>	<b>1.039.558</b>	<b>1.005.580</b>

**Tabella 6.13**

Spese correnti: Titolo I  
dal 1997 al 2006, in migliaia di euro  
Fonte: Certificato del conto consuntivo

Comuni	1997	1998	1999	2000	2001	2002	2003	2004	2005	2006
Bastiglia	1.576	1.645	1.737	1.953	2.088	2.145	2.196	2.492	2.471	2.520
Bomporto	3.381	3.589	3.860	3.939	4.167	3.985	4.292	4.581	5.064	4.635
Campogalliano	9.336	6.064	6.247	6.606	6.817	6.870	7.159	7.381	7.695	7.164
Camposanto	1.916	1.932	2.102	2.267	2.317	2.274	2.411	2.516	2.547	2.500
Carpi	73.610	69.921	52.898	55.656	56.812	51.824	54.090	55.157	57.082	57.949
Castelfranco E.	20.400	20.899	21.996	24.096	26.421	24.456	19.496	21.345	22.897	19.244
Castelnuovo R.	10.539	7.652	7.439	7.779	8.362	8.524	9.041	9.307	8.877	9.199
Castelvetro	7.665	8.423	7.363	5.813	6.450	6.702	6.916	6.869	7.258	7.200
Cavezzo	5.120	5.290	5.459	5.609	6.018	5.787	6.147	6.567	6.765	6.520
Concordia	5.029	5.429	5.588	5.784	6.053	5.772	6.034	6.126	6.219	6.208
Fanano	2.835	2.896	3.289	3.453	3.073	2.603	2.754	3.091	3.214	3.232
Finale E.	18.565	11.039	11.846	13.068	14.416	14.066	12.547	13.337	13.701	13.457
Fiorano	13.116	14.083	14.635	15.074	15.793	15.344	15.428	16.751	15.270	15.100
Fiumalbo	1.190	1.207	1.260	1.234	1.269	1.428	1.432	1.385	1.546	1.705
Formigine	25.869	15.911	16.950	18.322	20.324	20.937	21.566	22.102	19.159	19.694
Frassinoro	1.564	1.589	1.740	1.749	1.805	1.773	2.011	2.262	2.459	2.480
Guiglia	2.373	2.520	2.615	2.598	2.802	2.795	3.058	3.109	3.113	3.328
Lama Mocogno	2.230	2.348	2.290	2.404	2.456	2.529	2.710	2.763	2.860	2.823
Maranello	10.749	11.251	12.043	12.463	13.504	13.721	14.143	14.664	12.947	13.633
Marano	3.807	4.064	4.276	4.450	4.736	4.972	5.467	5.451	4.639	3.793
Medolla	4.316	3.582	3.870	3.955	4.242	3.815	3.993	4.292	4.614	4.425
Mirandola	14.679	16.121	16.946	18.111	19.190	17.692	18.553	17.554	18.210	17.497
Modena	179.989	190.144	196.452	198.857	207.144	186.301	197.712	210.223	215.596	190.818
Montecreto	1.003	907	971	1.083	1.266	1.179	1.101	1.138	1.092	1.178
Montefiorino	1.648	1.620	1.653	1.627	1.666	1.705	1.835	2.024	2.121	2.007
Montese	3.453	3.486	3.599	3.663	3.801	3.929	4.267	4.397	4.778	5.292
Nonantola	12.643	7.571	7.357	7.725	8.139	8.625	9.075	9.450	9.808	9.137
Novi	8.972	5.628	5.539	5.773	5.927	6.167	5.287	5.438	5.927	5.902
Palagano	1.466	1.557	1.609	1.526	1.572	1.704	1.884	1.953	1.948	2.044
Pavullo	14.598	15.488	15.316	11.412	11.679	12.049	11.453	11.704	11.840	11.545
Pievepelago	1.924	1.927	2.348	2.234	2.425	2.431	2.458	2.632	2.840	2.867
Polinago	1.341	1.207	1.305	1.304	1.336	1.444	1.535	1.532	1.605	1.576
Prignano	1.725	1.840	1.994	2.131	2.261	2.327	2.536	2.582	2.604	2.713
Ravarino	6.097	4.416	4.428	4.433	4.587	4.881	4.780	5.104	5.447	4.785
Riolunato	1.401	1.420	1.543	1.633	1.425	1.535	1.674	1.233	1.442	1.466
San Cesario	3.780	4.386	4.348	4.514	5.140	4.644	4.166	4.513	4.423	4.057
San Felice	5.110	5.575	5.646	5.935	6.115	6.307	6.674	6.932	7.237	7.258
San Possidonio	1.992	1.980	2.103	2.132	2.244	2.457	2.542	2.732	3.027	2.994
San Prospero	2.553	2.819	3.042	3.407	3.529	3.310	3.404	3.449	3.568	3.280
Sassuolo	27.057	28.514	30.002	32.019	34.270	33.201	35.671	36.776	33.719	32.788
Savignano	6.645	4.938	4.779	5.060	5.291	5.272	5.230	5.259	5.571	5.687
Serramazzoni	4.561	4.324	4.615	4.904	5.395	5.193	4.586	4.877	5.246	4.959
Sestola	3.683	3.601	4.258	3.884	3.946	4.245	4.539	4.984	5.113	5.153
Soliera	7.894	7.915	8.276	8.694	8.975	9.412	10.311	10.934	10.367	11.461
Spilamberto	11.980	11.753	9.288	6.862	7.297	7.639	7.778	7.879	8.120	8.206
Vignola	18.540	19.463	17.168	14.357	14.905	15.291	15.857	16.784	17.786	18.642
Zocca	3.549	3.560	3.701	3.578	3.603	3.726	3.726	4.034	3.967	4.069
<b>TOTALE</b>	<b>573.468</b>	<b>553.493</b>	<b>547.786</b>	<b>555.131</b>	<b>583.053</b>	<b>554.987</b>	<b>571.529</b>	<b>597.667</b>	<b>603.796</b>	<b>574.190</b>



**Tabella 6.14**

Spese in conto capitale: Titolo II  
dal 1997 al 2006, in migliaia di euro  
Fonte: Certificato del conto consuntivo

Comuni	1997	1998	1999	2000	2001	2002	2003	2004	2005	2006
Bastiglia	435	566	226	324	1.355	727	526	298	793	704
Bomporto	1.909	1.811	849	1.668	1.689	2.366	1.630	2.702	3.475	1.851
Campogalliano	2.312	2.156	1.705	1.948	1.428	1.892	2.071	3.236	2.015	2.026
Camposanto	315	263	582	564	639	714	625	471	1.271	719
Carpi	9.762	13.639	6.890	20.526	10.842	12.753	27.360	32.226	14.144	23.558
Castelfranco E.	6.454	4.597	5.251	3.218	3.496	10.142	9.820	6.925	13.098	8.697
Castelnuovo R.	2.753	2.793	2.720	2.267	3.272	6.058	8.036	4.991	10.698	4.234
Castelvetro	3.943	2.917	3.002	2.496	2.581	2.889	4.857	2.462	4.769	3.941
Cavezzo	2.852	785	2.182	3.513	3.328	2.212	1.006	1.126	2.224	942
Concordia	1.952	1.818	1.653	3.635	2.321	1.496	2.402	889	2.201	983
Fanano	481	1.374	1.402	613	1.013	1.863	1.220	2.502	2.613	2.282
Finale E.	3.136	3.644	5.010	13.338	3.787	11.397	2.973	9.097	4.359	2.707
Fiorano	7.409	9.542	3.766	4.742	3.870	3.590	10.240	2.899	4.377	4.055
Fiumalbo	372	376	613	981	1.008	1.927	652	623	3.021	763
Formigine	8.844	9.123	5.409	10.933	10.014	17.239	9.802	10.127	10.052	10.347
Frassinoro	792	1.299	772	727	1.245	749	4.431	1.257	2.897	2.958
Guiglia	692	921	442	1.265	1.547	989	1.122	1.050	929	818
Lama Mocogno	784	1.146	585	1.829	952	1.204	1.624	1.599	1.435	1.498
Maranello	6.418	11.831	3.978	4.052	8.115	3.806	9.672	14.636	4.699	6.599
Marano	2.107	1.581	1.153	834	2.544	1.163	2.030	339	4.588	2.175
Medolla	1.838	853	918	1.339	2.483	1.208	1.986	2.263	1.932	5.443
Mirandola	4.532	4.424	6.206	10.883	8.313	6.196	8.650	5.098	7.614	4.580
Modena	57.238	59.604	43.833	55.201	66.823	91.623	119.440	78.202	101.006	48.042
Montecreto	175	685	381	327	324	1.370	536	463	1.414	497
Montefiorino	746	524	672	812	451	1.013	6.107	1.367	2.753	3.994
Montese	1.997	1.319	1.328	1.487	2.415	2.528	3.654	2.454	1.426	1.075
Nonantola	3.169	5.714	7.672	2.426	2.669	8.950	5.024	3.579	1.700	2.337
Novi	4.987	2.090	2.243	2.361	2.973	2.597	3.109	3.502	1.706	2.473
Palagano	599	370	828	751	564	649	521	1.495	1.049	1.032
Pavullo	9.313	4.720	6.180	4.804	4.405	4.806	4.195	7.542	9.146	1.863
Pievepelago	535	2.111	527	418	901	2.764	2.009	1.022	1.994	3.402
Polinago	725	1.653	424	1.752	1.018	1.270	3.226	941	591	501
Prignano	1.171	677	289	485	475	840	1.000	2.014	1.644	695
Ravarino	979	929	313	1.561	449	382	1.822	781	446	356
Riolunato	209	404	490	728	888	374	1.601	1.111	1.518	144
San Cesario	517	1.554	940	1.190	1.497	672	2.604	1.534	2.882	1.379
San Felice	2.815	3.586	2.890	3.460	3.258	3.680	5.018	4.411	4.001	3.811
San Possidonio	263	430	562	933	1.851	495	1.751	606	1.294	827
San Prospero	1.660	2.384	1.553	2.333	1.660	717	1.346	1.213	1.875	1.295
Sassuolo	5.056	12.715	8.046	9.511	9.375	8.558	23.652	14.829	10.566	31.474
Savignano	1.645	1.322	520	949	1.698	2.223	841	1.948	3.435	1.999
Serramazzoni	2.803	2.685	2.355	1.977	1.738	353	2.804	4.729	2.078	2.403
Sestola	1.866	3.215	1.167	1.522	1.707	2.549	2.751	2.018	4.565	3.041
Soliera	2.257	3.015	2.123	2.596	3.201	4.743	4.587	6.426	3.937	4.551
Spilamberto	2.700	1.589	1.784	1.318	2.473	1.019	3.875	3.803	5.169	3.288
Vignola	7.419	2.572	3.189	2.414	2.518	5.769	8.247	8.075	6.028	8.263
Zocca	1.444	2.081	1.824	1.930	1.088	3.127	3.127	2.493	1.364	740
<b>TOTALE</b>	<b>182.380</b>	<b>195.409</b>	<b>147.449</b>	<b>194.940</b>	<b>192.260</b>	<b>245.653</b>	<b>325.579</b>	<b>263.373</b>	<b>276.791</b>	<b>221.363</b>

**Tabella 6.15**

Spese per investimenti: Titolo II - spese in conto capitale esclusi i trasferimenti e le concessioni di crediti dal 1997 al 2006, in migliaia di euro

Fonte: Certificato del conto consuntivo

Comuni	1997	1998	1999	2000	2001	2002	2003	2004	2005	2006
Bastiglia	433	566	221	319	1.352	726	512	223	661	618
Bomporto	1.887	1.777	824	1.443	1.438	2.020	1.515	2.674	1.184	1.827
Campogalliano	2.302	2.147	1.648	1.937	1.417	1.873	2.057	3.219	1.998	1.994
Camposanto	311	263	582	564	639	714	625	471	1.271	719
Carpi	8.938	12.680	6.716	19.974	10.112	12.247	26.384	29.499	13.326	16.985
Castelfranco E.	6.235	4.542	4.885	2.785	3.307	10.029	9.050	6.669	12.125	8.440
Castelnuovo R.	2.691	2.550	2.648	2.168	3.227	5.907	7.952	4.921	10.555	4.071
Castelvetro	3.882	2.717	2.891	2.419	2.541	2.767	4.741	2.406	3.362	2.966
Cavezzo	2.852	785	2.182	3.513	3.314	2.206	1.004	1.120	2.219	910
Concordia	1.862	1.732	1.514	3.542	2.262	1.402	2.323	826	2.133	772
Fanano	450	1.328	1.349	579	991	1.856	1.205	2.425	2.602	2.250
Finale E.	3.078	3.568	4.722	13.159	3.690	11.391	2.904	7.660	4.341	2.688
Fiorano	5.694	7.523	3.552	3.795	3.699	3.424	10.121	2.792	4.236	3.342
Fiumalbo	367	376	613	968	971	1.782	634	562	2.853	482
Formigine	7.617	8.346	4.880	7.584	7.694	16.988	9.073	8.641	8.782	9.198
Frassinoro	784	1.286	576	631	1.147	621	3.456	427	1.169	1.403
Guiglia	640	866	278	853	1.242	914	899	920	754	635
Lama Mocogno	685	1.119	574	1.814	949	1.132	1.566	1.570	1.361	1.187
Maranello	6.391	11.807	3.952	4.022	8.086	3.774	9.631	14.604	4.667	6.396
Marano	2.080	1.581	1.153	834	2.044	1.163	2.030	308	1.900	947
Medolla	1.838	845	912	1.330	2.466	1.198	1.976	2.253	1.924	2.435
Mirandola	3.978	3.960	5.971	10.668	8.038	6.039	8.420	4.999	7.419	4.478
Modena	41.304	42.874	30.047	48.395	58.507	77.794	107.552	52.460	73.807	37.084
Montecreto	151	669	381	327	324	1.370	536	463	710	494
Montefiorino	643	498	625	809	405	658	5.905	1.221	2.739	3.984
Montese	1.997	1.319	1.328	1.487	2.415	2.399	3.637	2.454	1.426	1.075
Nonantola	3.123	3.787	5.177	2.192	2.640	5.878	1.946	2.739	1.363	2.249
Novi	4.456	1.957	2.209	2.323	2.940	2.541	3.014	3.457	1.665	2.389
Palagano	592	357	798	718	542	637	518	1.264	875	814
Pavullo	9.296	4.682	5.988	4.752	4.073	4.548	3.819	5.322	6.909	1.800
Pievepelago	534	2.110	500	410	817	2.645	1.996	1.009	1.623	3.359
Polinago	675	1.651	361	1.634	908	1.223	3.206	900	560	425
Prignano	1.160	661	233	434	455	831	905	1.856	1.631	596
Ravarino	977	924	312	1.553	441	356	1.658	624	247	152
Riolunato	209	400	490	722	873	357	1.193	1.108	1.502	141
San Cesario	487	1.491	910	1.155	1.470	663	2.548	1.417	2.528	1.296
San Felice	2.018	3.206	2.499	3.066	2.979	3.400	4.729	3.936	3.725	3.526
San Possidonio	263	429	560	705	1.830	490	1.211	249	1.071	520
San Prospero	1.660	2.384	1.553	2.333	1.660	717	1.334	1.193	1.855	1.277
Sassuolo	4.890	12.588	7.811	9.439	9.149	8.389	23.447	14.557	8.978	11.507
Savignano	1.642	1.294	507	937	1.690	2.166	778	1.935	3.422	1.957
Serramazzoni	2.302	1.504	1.750	1.351	1.702	332	2.737	4.638	2.069	2.273
Sestola	1.762	3.202	1.167	1.522	1.707	2.450	2.285	2.000	2.946	1.929
Soliera	2.093	2.906	1.965	2.490	3.050	4.480	4.355	6.086	3.788	4.361
Spilamberto	2.679	1.536	1.754	1.189	2.292	891	2.958	3.483	3.388	3.028
Vignola	7.327	2.524	2.999	2.220	2.487	5.660	7.909	8.045	5.774	8.032
Zocca	1.436	2.064	1.790	1.915	1.085	3.118	3.118	2.486	1.344	436
<b>TOTALE</b>	<b>158.667</b>	<b>169.383</b>	<b>126.356</b>	<b>178.979</b>	<b>177.069</b>	<b>224.165</b>	<b>301.375</b>	<b>224.090</b>	<b>226.787</b>	<b>169.448</b>

**Tabella 6.16**

Spese per rimborso di prestiti: Titolo III  
dal 1997 al 2006, in migliaia di euro  
Fonte: Certificato del conto consuntivo

Comuni	1997	1998	1999	2000	2001	2002	2003	2004	2005	2006
Bastiglia	133	125	129	138	134	110	121	96	95	111
Bomporto	263	230	232	233	232	194	184	163	162	154
Campogalliano	334	259	226	177	198	906	211	212	432	176
Camposanto	161	146	148	169	204	500	367	346	221	196
Carpi	1.949	2.897	2.277	2.541	2.713	2.737	2.802	2.868	5.839	6.037
Castelfranco E.	801	906	616	669	716	680	594	560	424	364
Castelnuovo R.	452	447	637	421	457	530	520	515	427	1.858
Castelvetro	222	206	224	215	278	351	692	531	1.889	555
Cavezzo	230	254	304	337	1.165	880	380	357	2.099	394
Concordia	228	263	268	310	351	409	334	359	301	313
Fanano	352	261	166	198	206	213	244	249	236	204
Finale E.	12.149	6.895	8.609	1.275	1.155	2.063	1.826	1.634	1.588	1.776
Fiorano	1.187	1.095	996	811	972	1.051	946	1.089	1.089	6.307
Fiumalbo	222	216	206	206	215	224	215	185	161	118
Formigine	419	500	804	899	694	765	958	1.004	1.228	8.733
Frassinoro	103	122	162	144	117	129	130	135	132	102
Guiglia	176	200	193	202	173	173	143	205	160	226
Lama Mocogno	195	207	244	187	226	195	191	211	596	186
Maranello	913	821	854	1.014	660	750	735	752	978	6.101
Marano	832	4.064	3.372	2.330	499	945	3.305	3.285	2.298	331
Medolla	103	111	115	147	158	169	162	162	4.521	234
Mirandola	604	604	701	643	984	1.036	4.142	1.103	1.140	3.212
Modena	8.744	9.409	29.752	25.645	14.578	9.057	7.635	5.537	20.238	3.471
Montecreto	235	246	201	211	194	199	179	133	121	96
Montefiorino	61	72	72	81	99	97	91	85	80	113
Montese	297	338	320	372	414	442	412	645	2.974	4.875
Nonantola	446	701	876	930	729	515	621	664	591	602
Novi	386	378	402	484	489	603	651	732	785	845
Palagano	55	71	74	66	93	102	116	109	122	153
Pavullo	861	936	1.082	958	1.098	1.196	2.702	1.539	8.758	3.744
Pievepelago	332	210	254	249	281	281	256	286	274	300
Polinago	62	75	95	99	75	85	98	117	139	147
Prignano	114	127	126	71	77	75	81	100	95	98
Ravarino	810	630	501	526	418	386	397	379	325	286
Riolunato	155	170	154	143	157	138	132	143	116	79
San Cesario	73	77	90	86	103	107	100	113	118	104
San Felice	132	179	205	419	404	374	381	434	557	1.994
San Possidonio	136	56	65	75	74	93	130	187	161	249
San Prospero	230	287	292	310	530	2.878	3.618	3.584	2.156	447
Sassuolo	806	833	828	799	855	869	1.058	1.065	1.389	10.109
Savignano	227	269	557	356	255	312	1.334	290	1.648	199
Serramazzoni	294	322	366	370	305	312	281	282	333	358
Sestola	440	467	1.044	549	571	539	494	519	453	404
Soliera	383	412	444	465	477	521	621	630	4.120	464
Spilamberto	237	281	355	324	373	393	970	1.878	1.738	348
Vignola	252	431	906	631	499	1.047	2.502	480	493	498
Zocca	252	236	275	304	347	371	371	469	908	545
<b>TOTALE</b>	<b>38.047</b>	<b>38.043</b>	<b>60.820</b>	<b>47.787</b>	<b>35.999</b>	<b>36.002</b>	<b>44.434</b>	<b>36.424</b>	<b>74.706</b>	<b>68.216</b>

**Tabella 6.17**

Spese per conto di terzi: Titolo IV  
dal 1997 al 2006, in migliaia di euro  
Fonte: Certificato del conto consuntivo

Comuni	1997	1998	1999	2000	2001	2002	2003	2004	2005	2006
Bastiglia	160	169	170	200	189	200	215	230	248	293
Bomporto	345	396	405	418	359	492	418	498	596	1.078
Campogalliano	2.986	817	1.039	769	795	798	855	1.084	1.054	970
Camposanto	291	228	271	434	314	333	288	386	488	301
Carpi	18.676	15.525	8.915	7.487	6.880	7.467	7.017	7.175	7.703	7.999
Castelfranco E.	4.416	5.109	5.362	5.183	5.571	5.940	2.768	3.027	3.379	6.371
Castelnuovo R.	2.671	1.143	686	748	850	1.152	1.367	1.099	1.192	1.611
Castelvetro	509	526	668	726	580	544	685	1.046	1.081	836
Cavezzo	618	589	535	510	620	606	593	697	595	711
Concordia	578	618	615	681	792	652	647	729	681	732
Fanano	223	236	209	188	286	203	242	309	244	254
Finale E.	1.517	1.068	1.266	1.402	2.587	1.963	1.732	1.709	1.351	1.605
Fiorano	1.070	1.082	1.104	1.139	1.110	1.354	1.422	1.564	1.388	5.140
Fiumalbo	131	108	111	145	153	130	130	153	171	184
Formigine	2.799	1.826	2.214	2.637	6.478	6.540	3.878	2.377	3.844	17.200
Frassinoro	155	133	165	137	207	248	225	306	548	329
Guiglia	220	233	463	832	818	623	276	421	451	375
Lama Mocogno	240	220	225	223	233	246	252	283	298	306
Maranello	950	1.041	1.043	1.030	1.325	1.425	1.402	1.622	6.720	9.575
Marano	406	243	243	229	297	265	309	648	363	310
Medolla	461	382	539	357	449	599	441	542	476	776
Mirandola	1.886	2.699	1.980	1.695	2.226	3.767	1.873	2.833	4.880	2.256
Modena	33.800	32.595	21.885	20.880	22.043	27.922	24.347	24.687	23.002	31.899
Montecreto	106	90	96	97	104	157	93	133	85	97
Montefiorino	140	146	196	132	169	215	214	249	249	257
Montese	410	397	416	391	413	468	492	604	596	600
Nonantola	918	829	1.055	1.006	1.019	876	10.115	9.499	6.302	5.249
Novi	1.512	732	689	675	829	1.038	2.121	1.544	900	1.521
Palagano	147	143	153	165	175	189	213	199	173	227
Pavullo	1.185	2.760	1.974	1.190	1.609	2.382	1.185	1.074	1.115	1.420
Pievepelago	185	193	214	167	190	203	200	182	231	199
Polinago	138	149	141	138	166	133	170	157	205	188
Prignano	139	166	167	213	216	207	230	232	198	245
Ravarino	1.490	724	698	518	709	738	925	791	608	842
Riolunato	97	104	127	130	112	137	138	167	138	136
San Cesario	814	882	940	943	993	811	445	517	489	536
San Felice	505	550	524	560	628	807	701	898	1.071	1.224
San Possidonio	187	179	223	244	255	232	242	289	276	316
San Prospero	253	294	297	392	354	344	367	381	324	395
Sassuolo	2.179	2.244	2.426	2.426	2.499	2.838	3.087	3.741	3.927	28.540
Savignano	1.671	626	525	507	554	828	805	1.036	590	651
Serramazzoni	468	401	403	484	581	478	1.018	1.329	664	2.523
Sestola	300	305	328	285	301	302	307	380	375	359
Soliera	993	805	835	780	988	2.620	2.580	1.074	1.356	1.199
Spilamberto	2.323	2.726	1.828	676	713	822	854	861	949	961
Vignola	5.141	5.197	4.050	1.515	1.511	1.528	2.035	1.969	2.295	2.613
Zocca	288	308	393	322	328	494	494	411	396	402
<b>TOTALE</b>	<b>96.699</b>	<b>87.939</b>	<b>68.810</b>	<b>62.006</b>	<b>70.575</b>	<b>82.317</b>	<b>80.413</b>	<b>81.143</b>	<b>84.265</b>	<b>141.811</b>

**Tabella 6.18**

Saldo di parte corrente (entrate correnti - spese correnti e rimborso di mutui a medio e lungo termine)  
dal 1997 al 2006, in migliaia di euro

Fonte: Certificato del conto consuntivo

Comuni	1997	1998	1999	2000	2001	2002	2003	2004	2005	2006
Bastiglia	-13	-75	-5	-57	-131	-200	-129	-180	-177	-230
Bomporto	-10	-134	-82	-102	114	369	409	127	164	-169
Campogalliano	-242	-164	-312	-191	-353	-323	-367	-299	-338	-28
Camposanto	-37	39	-81	-114	-131	-99	-227	-231	-267	-6
Carpi	-2.293	-3.035	-2.800	-3.191	-3.960	-2.089	-2.457	-1.821	-6.480	-5.182
Castelfranco E.	56	-137	73	60	-115	-59	207	-264	-1.308	-1.285
Castelnuovo R.	-209	-120	-512	-373	-240	340	-202	-157	1.779	86
Castelvetro	413	205	-235	-17	-44	-83	-441	-590	-2.016	-743
Cavezzo	24	30	119	141	172	90	97	136	-1.862	-85
Concordia	203	-59	59	60	-76	-134	26	-48	-97	-196
Fanano	150	148	145	80	-125	103	72	-12	-157	-181
Finale E.	271	183	-2.348	70	-1.267	-944	-563	-572	-870	-1.156
Fiorano	386	-143	1.015	-41	-91	189	1.209	-237	-326	-5.512
Fiumalbo	56	56	119	146	97	10	15	183	69	28
Formigine	-681	-616	-428	-790	-860	-217	-164	-670	-1.050	-8.875
Frassinoro	94	46	-60	107	12	33	40	-27	0	4
Guiglia	10	159	91	89	80	40	-27	-12	-31	69
Lama Mocogno	47	66	57	-80	-64	33	-35	-196	-627	-52
Maranello	334	-184	-221	-205	344	407	598	350	-131	-5.420
Marano	-19	-102	-282	-187	-191	-303	-467	-634	-2.556	-481
Medolla	-25	-85	-44	-116	-197	-258	-28	164	-140	-18
Mirandola	276	-715	-1.074	5	-380	348	-2.701	-25	2.387	319
Modena	941	-1.170	-26.832	-18.139	-9.295	-1.024	-1.740	-6.151	-21.900	-6.059
Montecreto	-29	20	38	-26	-3	6	29	-16	16	-34
Montefiorino	21	3	24	89	-9	-42	-30	-6	-120	-64
Montese	31	75	39	41	38	140	17	-209	-84	-287
Nonantola	-176	-659	-589	-816	-535	-288	-526	-883	-472	-847
Novi	1.059	-49	-68	-33	-36	-153	76	-218	-462	-232
Palagano	-5	-20	5	-26	-111	-99	-110	-74	-61	-51
Pavullo	-103	-18	-312	-277	-490	-41	-1.213	-834	-6.350	-432
Pievepelago	-23	7	-107	-103	-181	-189	-121	-110	-128	-132
Polinago	10	117	32	90	140	152	24	-50	101	7
Prignano	76	-7	-77	-91	115	-9	-124	-101	-298	-135
Ravarino	-99	-222	-212	-80	-52	-294	-185	-294	-416	-235
Riolunato	36	84	335	312	-103	56	139	24	55	6
San Cesario	439	132	159	125	246	20	33	-190	-197	-151
San Felice	-174	-249	-344	-654	-612	-248	-584	-892	-606	-472
San Possidonio	-84	-17	24	17	-56	-97	5	-160	-167	-23
San Prospero	52	-80	-251	-373	-508	-507	-8	-469	-514	-287
Sassuolo	1.052	295	1.693	278	55	1.168	1.487	1.041	-1.104	-9.037
Savignano	28	-48	18	-33	112	250	-738	248	-1.543	-122
Serramazzoni	100	-261	-307	-280	-513	-129	26	-111	-452	-379
Sestola	14	282	-103	211	-212	250	9	-322	-485	-227
Soliera	40	33	-57	-124	-184	-55	-49	-620	-3.860	-526
Spilamberto	386	243	-268	-142	-362	-239	-598	-2.152	-1.845	-710
Vignola	834	696	160	-85	-498	-451	-2.194	-831	-706	-693
Zocca	-33	-91	71	-68	-6	17	17	-122	-196	-136
<b>TOTALE</b>	<b>3.180</b>	<b>-5.543</b>	<b>-33.735</b>	<b>-24.895</b>	<b>-20.466</b>	<b>-4.551</b>	<b>-11.492</b>	<b>-18.517</b>	<b>-55.825</b>	<b>-50.370</b>

**Tabella 6.19**

Fondo di cassa al 31 dicembre  
dal 1997 al 2006, in migliaia di euro  
Fonte: Certificato del conto consuntivo

Comuni	1997	1998	1999	2000	2001	2002	2003	2004	2005	2006
Bastiglia	5	28	184	727	839	849	1.095	531	364	794
Bomporto	1.338	460	816	2.824	2.581	4.323	4.250	4.253	3.872	3.971
Campogalliano	695	1.025	889	1.280	597	411	920	1.230	725	599
Camposanto	61	55	270	513	141	182	180	314	885	630
Carpi	1.398	7.961	13.890	16.120	18.705	5.596	14.231	23.234	15.095	7.647
Castelfranco E.	7.620	2.585	2.047	9.895	8.780	10.432	13.806	10.316	11.749	4.062
Castelnuovo R.	882	1.033	966	2.119	1.469	1.375	1.797	2.783	5.514	5.977
Castelvetro	1.963	1.153	737	3.966	3.879	4.675	5.570	4.288	1.642	688
Cavezzo	241	634	855	1.841	2.281	2.453	2.294	1.736	607	604
Concordia	550	295	534	1.370	808	826	464	296	1.270	261
Fanano	349	404	337	1.433	966	561	740	790	873	159
Finale E.	0	0	0	3.159	1.562	6.176	3.878	6.499	7.331	449
Fiorano	1.903	509	895	7.349	6.132	7.148	7.830	6.803	5.159	2.523
Fiumalbo	123	57	412	996	1.124	1.250	1.262	1.372	950	1.683
Formigine	7.052	2.000	73	9.530	10.003	4.456	5.408	4.456	3.853	1.537
Frassinoro	244	178	16	305	225	210	65	87	671	38
Guiglia	93	266	215	1.439	824	745	476	20	34	3
Lama Mocogno	316	339	201	795	1.041	808	1.654	845	1.412	580
Maranello	2.172	1.809	2.697	2.869	3.907	4.415	5.458	2.733	757	1.607
Marano	0	0	0	434	618	143	172	287	728	269
Medolla	723	255	716	2.057	1.695	1.587	936	2.161	1.242	2.689
Mirandola	1.766	1.391	2.234	2.697	4.885	10.017	11.291	5.487	4.029	2.771
Modena	6.708	12.312	12.861	31.638	43.194	72.559	67.551	47.040	48.086	1.404
Montecreto	2	166	286	419	118	687	746	860	1.589	1.042
Montefiorino	97	177	181	320	201	363	526	751	427	675
Montese	288	181	119	523	616	463	1.180	80	25	0
Nonantola	1.615	349	742	4.643	4.441	4.897	4.085	4.597	4.070	4.292
Novi	337	68	169	206	2.238	2.074	3.292	3.665	2.611	1.516
Palagano	52	133	202	457	286	192	328	518	446	232
Pavullo	1.074	675	2.525	2.600	1.941	4.869	2.219	2.046	4.087	0
Pievepelago	59	200	70	412	201	387	639	632	693	767
Polinago	0	68	106	1.130	1.104	507	440	262	185	84
Prignano	182	158	346	541	654	618	1.184	623	418	244
Ravarino	176	163	140	939	1.003	1.165	1.238	1.096	747	241
Riolunato	1	59	102	550	208	433	640	456	716	357
San Cesario	1.513	1.338	960	3.802	4.220	3.771	3.368	3.188	3.848	1.597
San Felice	909	91	692	434	1.078	962	1.303	260	1.948	1.222
San Possidonio	65	125	69	631	316	171	217	221	144	374
San Prospero	214	1.005	519	589	18	22	25	0	521	731
Sassuolo	18.490	8.265	5.057	18.929	16.346	11.295	13.782	9.179	9.012	7.854
Savignano	52	146	25	1.977	1.271	3.403	1.526	1.859	3.385	1.161
Serramazzoni	2.111	1.055	1.249	2.324	1.992	1.779	1.931	2.187	1.020	210
Sestola	286	233	709	1.718	1.571	1.170	720	1.441	1.792	604
Soliera	1.064	106	623	3.523	3.741	4.493	3.921	3.053	2.621	436
Spilamberto	1.078	984	700	1.543	1.215	1.089	2.854	3.032	1.819	1.425
Vignola	1.492	1.155	2.238	6.823	3.774	6.144	5.540	8.212	8.569	9.263
Zocca	57	338	1.310	1.342	697	424	424	574	519	0
<b>TOTALE</b>	<b>67.417</b>	<b>51.989</b>	<b>60.987</b>	<b>161.733</b>	<b>165.507</b>	<b>192.572</b>	<b>203.456</b>	<b>176.352</b>	<b>168.062</b>	<b>75.275</b>

**Tabella 6.20**

Residui attivi al 31 dicembre  
dal 1997 al 2006, in migliaia di euro  
Fonte: Certificato del conto consuntivo

Comuni	1997	1998	1999	2000	2001	2002	2003	2004	2005	2006
Bastiglia	1.653	1.840	1.735	1.199	1.841	1.652	1.006	1.220	1.850	1.652
Bomporto	2.405	3.902	2.828	1.422	1.416	891	538	1.188	2.660	2.919
Campogalliano	4.987	4.151	4.032	3.416	3.842	4.135	3.661	3.119	3.495	3.745
Camposanto	1.340	1.516	1.749	1.187	1.392	1.566	1.516	1.006	992	1.138
Carpi	50.042	35.910	25.231	27.297	24.617	30.599	34.899	36.147	37.298	46.685
Castelfranco E.	15.399	18.448	19.146	11.644	11.120	13.609	10.439	9.285	13.564	19.395
Castelnuovo R.	7.379	5.561	5.550	4.626	5.442	9.343	12.615	14.377	15.327	11.315
Castelvetro	8.439	8.701	8.281	3.469	3.272	2.221	3.738	2.476	4.757	5.600
Cavezzo	4.935	4.129	4.214	4.765	4.678	4.461	2.909	2.953	5.115	5.428
Concordia	2.913	3.552	3.659	3.939	4.941	3.546	4.833	4.193	3.886	4.665
Fanano	2.635	2.703	3.207	1.694	1.780	2.699	2.045	2.367	3.684	5.471
Finale E.	11.445	9.348	10.938	14.579	14.284	15.378	13.585	12.647	13.302	12.780
Fiorano	15.456	18.865	17.563	10.191	9.274	8.521	13.076	7.188	7.467	7.547
Fiumalbo	2.265	2.187	1.754	1.515	1.443	2.418	2.116	1.592	3.666	2.322
Formigine	18.229	22.862	23.300	18.400	20.211	27.037	21.743	19.166	18.896	22.089
Frassinoro	1.546	2.423	2.040	0	1.895	1.731	4.617	3.248	2.802	3.021
Guiglia	2.106	2.505	2.356	1.415	1.624	1.469	1.722	2.112	1.939	1.800
Lama Mocogno	1.989	2.082	1.709	2.276	1.825	2.032	2.011	2.625	2.774	3.519
Maranello	13.173	17.778	13.502	10.031	13.269	13.343	14.802	18.100	17.590	13.813
Marano	3.705	4.529	3.524	3.023	3.863	4.412	4.560	2.705	5.187	3.728
Medolla	3.336	2.992	2.785	2.001	3.840	3.122	3.722	3.228	5.159	6.222
Mirandola	10.994	10.271	11.228	15.624	12.635	11.841	12.328	12.525	15.096	13.717
Modena	153.690	163.905	155.062	134.252	146.408	175.304	211.365	204.057	213.747	236.938
Montecreto	1.101	1.315	1.060	890	1.295	2.074	2.101	1.734	1.416	1.640
Montefiorino	1.622	1.448	1.283	1.336	1.193	1.437	6.703	5.002	3.760	3.818
Montese	4.038	3.509	3.121	3.316	4.105	5.101	4.686	4.886	4.092	4.401
Nonantola	6.533	7.876	8.188	3.214	3.045	6.785	8.125	5.181	5.853	5.478
Novi	4.953	4.284	4.459	4.257	3.728	3.971	2.398	1.316	1.749	2.757
Palagano	1.338	1.001	1.314	926	1.052	1.206	1.311	2.125	1.858	2.307
Pavullo	17.306	17.983	15.323	11.849	11.221	8.511	9.004	9.842	14.874	11.411
Pievepelago	2.442	2.621	1.976	1.591	2.270	3.934	3.287	2.473	3.076	4.325
Polinago	0	0	2.605	2.726	2.674	3.152	4.766	4.083	3.723	2.920
Prignano	2.697	2.774	0	1.648	1.611	1.947	1.742	2.975	3.564	2.632
Ravarino	3.890	3.132	2.922	3.317	2.991	1.818	3.115	2.827	2.853	2.898
Riolunato	1.345	1.377	1.372	1.350	1.872	1.864	2.738	3.189	3.595	3.115
San Cesario	2.831	4.195	4.605	1.958	2.411	1.951	2.284	1.923	1.468	2.444
San Felice	4.924	6.555	6.364	6.741	6.000	6.099	7.360	7.636	6.410	6.136
San Possidonio	1.086	993	1.281	1.135	2.515	2.276	2.342	1.101	1.884	2.036
San Prospero	2.756	2.750	2.873	2.705	3.807	2.320	2.387	2.571	2.327	2.157
Sassuolo	22.450	34.726	38.628	21.799	19.982	19.118	24.074	24.485	26.993	28.878
Savignano	5.236	4.503	3.351	943	1.981	1.803	2.974	2.912	2.533	4.321
Serramazzoni	7.339	0	5.544	0	3.330	2.860	4.180	5.517	6.517	6.708
Sestola	4.081	5.007	4.184	2.919	2.953	4.227	4.985	3.325	3.030	4.113
Soliera	5.980	7.109	5.934	3.304	3.978	5.103	5.229	7.613	7.617	9.978
Spilamberto	6.267	6.060	3.879	3.532	4.713	4.647	5.933	5.595	7.526	7.510
Vignola	14.439	13.409	11.094	6.141	4.810	5.526	8.750	6.993	6.320	8.455
Zocca	4.383	4.481	3.807	2.939	2.045	4.490	4.490	4.159	3.315	2.576
<b>TOTALE</b>	<b>469.098</b>	<b>487.269</b>	<b>460.562</b>	<b>368.499</b>	<b>390.495</b>	<b>443.552</b>	<b>508.810</b>	<b>486.986</b>	<b>526.607</b>	<b>568.523</b>

**Tabella 6.21**

Residui passivi al 31 dicembre  
dal 1997 al 2006, in migliaia di euro  
Fonte: Certificato del conto consuntivo

Comuni	1997	1998	1999	2000	2001	2002	2003	2004	2005	2006
Bastiglia	1.591	1.841	1.859	1.862	2.610	2.458	1.999	1.631	2.099	2.347
Bomporto	3.494	4.276	3.339	3.847	3.753	4.949	4.417	5.255	6.105	6.635
Campogalliano	5.651	5.146	4.893	4.610	4.376	4.519	4.551	4.118	4.033	4.057
Camposanto	1.259	1.304	1.790	1.507	1.474	1.611	1.603	1.128	1.699	1.509
Carpi	48.438	41.113	37.596	41.681	42.592	35.414	48.883	57.842	52.038	53.362
Castelfranco E.	21.680	19.018	19.484	20.315	18.726	22.747	22.813	17.860	24.073	22.779
Castelnuovo R.	7.867	6.114	6.273	6.483	6.680	10.585	14.232	16.960	20.759	17.228
Castelvetro	8.787	9.232	8.426	6.138	5.937	5.726	8.685	6.383	5.650	5.827
Cavezzo	4.962	4.430	4.759	6.241	6.150	6.626	4.847	4.259	5.478	5.606
Concordia	2.873	3.441	3.794	5.069	5.595	4.254	5.133	4.346	4.971	4.718
Fanano	2.022	2.790	3.303	2.895	2.594	3.117	2.485	2.890	4.388	5.479
Finale E.	10.715	8.911	10.220	16.798	15.253	20.682	16.390	18.438	19.744	12.268
Fiorano	16.046	17.920	16.686	15.740	13.646	13.622	19.171	12.322	11.325	8.873
Fiumalbo	2.277	2.083	1.947	2.275	2.318	3.430	3.186	2.814	4.447	3.803
Formigine	24.887	23.869	22.275	26.230	28.867	31.039	26.105	22.644	21.837	22.829
Frassinoro	1.654	2.480	1.908	0	2.069	1.882	4.574	3.268	3.415	3.005
Guiglia	1.947	2.471	2.269	2.386	2.115	2.025	2.054	2.028	1.853	1.621
Lama Mocogno	2.119	2.242	1.693	2.924	2.731	2.668	3.471	3.351	3.941	3.939
Maranello	13.724	18.436	15.225	11.534	15.221	15.533	19.131	19.659	17.355	14.681
Marano	3.550	4.377	3.512	3.434	4.471	4.545	4.728	2.977	5.765	3.732
Medolla	3.954	3.120	3.340	3.829	5.340	4.517	4.404	5.157	6.221	8.620
Mirandola	11.750	10.301	12.205	16.797	16.560	17.730	22.044	15.748	17.573	15.310
Modena	158.547	174.813	167.309	165.782	189.473	247.573	278.522	250.848	260.184	238.076
Montecreto	937	1.410	1.243	1.217	1.343	2.659	2.745	2.515	2.884	2.586
Montefiorino	1.674	1.562	1.407	1.593	1.327	1.594	7.044	5.598	4.002	4.348
Montese	4.179	3.515	3.150	3.680	4.473	5.252	5.531	4.782	3.841	4.299
Nonantola	7.163	7.659	8.038	7.279	7.011	11.356	12.045	9.714	9.544	9.616
Novi	4.642	3.872	4.418	4.448	5.956	6.035	5.679	4.971	4.353	4.266
Palagano	1.355	1.083	1.487	1.364	1.324	1.383	1.622	2.607	2.231	2.528
Pavullo	18.204	18.441	17.095	14.092	12.812	12.630	10.605	11.763	18.773	11.219
Pievepelago	2.475	2.736	2.005	1.824	2.355	4.239	3.785	2.930	3.577	4.867
Polinago	0	0	2.519	3.740	3.658	3.568	5.118	4.265	3.791	2.864
Prignano	2.661	2.774	0	2.095	2.076	2.334	2.662	3.305	3.755	2.680
Ravarino	4.104	3.193	2.910	4.054	3.829	2.825	4.241	3.803	3.425	3.085
Riolunato	1.251	1.336	1.381	1.813	2.057	2.208	3.208	3.599	4.219	3.389
San Cesario	3.737	5.090	4.855	5.373	6.279	5.194	5.203	4.298	4.750	3.577
San Felice	5.775	6.504	6.693	6.806	6.666	6.836	8.523	7.736	8.223	7.184
San Possidonio	1.112	1.002	1.310	1.632	2.674	2.338	2.404	1.241	2.003	2.280
San Prospero	2.703	3.621	2.803	3.084	3.744	2.225	2.250	2.473	2.809	2.673
Sassuolo	38.644	41.138	40.310	39.631	35.542	29.526	37.107	31.795	35.316	36.016
Savignano	4.788	4.279	2.786	2.630	2.957	4.769	4.112	3.688	5.526	5.256
Serramazzoni	9.016	0	6.583	0	5.189	4.481	6.003	7.417	7.278	6.799
Sestola	3.904	4.819	4.590	4.326	4.195	5.139	5.478	4.488	4.647	4.564
Soliera	6.674	6.758	6.159	6.259	7.154	9.058	8.647	10.495	9.741	9.971
Spilamberto	6.863	6.426	4.052	4.716	5.635	5.467	8.563	8.375	8.852	8.562
Vignola	14.505	13.162	12.196	12.239	8.140	10.778	13.732	13.131	13.869	16.721
Zocca	4.196	4.402	4.735	3.983	2.396	4.448	4.448	4.290	3.535	2.259
<b>TOTALE</b>	<b>510.357</b>	<b>514.511</b>	<b>496.830</b>	<b>506.257</b>	<b>537.343</b>	<b>613.595</b>	<b>694.184</b>	<b>641.209</b>	<b>675.899</b>	<b>627.913</b>



**Tabella 6.22**

Risultato della gestione: avanzo totale dell'amministrazione  
dal 1997 al 2006, in migliaia di euro

Fonte: Certificato del conto consuntivo

Comuni	1997	1998	1999	2000	2001	2002	2003	2004	2005	2006
Bastiglia	68	28	61	65	70	43	102	121	115	98
Bomporto	249	86	305	398	244	265	371	186	427	255
Campogalliano	30	31	27	85	63	27	31	230	187	287
Camposanto	142	267	228	193	59	137	93	193	178	259
Carpi	3.002	2.757	1.524	1.736	730	781	247	1.539	355	971
Castelfranco E.	1.338	2.015	1.709	1.224	1.175	1.293	1.432	1.742	1.240	678
Castelnuovo R.	394	480	242	262	232	133	180	200	82	64
Castelvetro	1.614	622	591	1.297	1.214	1.170	623	380	749	461
Cavezzo	214	334	310	365	809	287	356	430	244	426
Concordia	590	405	399	240	154	118	164	143	185	208
Fanano	963	317	241	231	152	143	300	267	169	151
Finale E.	729	438	718	940	593	871	1.073	708	889	961
Fiorano	1.312	1.454	1.772	1.799	1.760	2.047	1.735	1.668	1.301	1.197
Fiumalbo	111	161	219	236	249	237	191	151	169	202
Formigine	393	993	1.097	1.701	1.346	454	1.047	978	913	797
Frassinoro	137	120	149	305	52	60	108	67	58	54
Guiglia	252	300	302	469	332	190	144	104	121	182
Lama Mocogno	186	179	218	147	135	172	193	119	245	160
Maranello	1.621	1.152	974	1.365	1.955	2.224	1.129	1.173	992	739
Marano	156	152	12	22	9	11	5	14	150	265
Medolla	105	126	161	229	196	191	253	232	181	291
Mirandola	1.010	1.362	1.257	1.524	960	4.128	1.575	2.263	1.552	1.179
Modena	1.852	1.405	613	108	128	290	394	249	1.649	266
Montecreto	166	71	103	91	70	103	102	79	121	96
Montefiorino	45	63	57	63	67	207	185	155	185	144
Montese	147	175	90	160	248	312	335	183	276	101
Nonantola	986	566	893	579	475	326	165	63	378	154
Novi	648	479	211	14	11	10	10	10	7	8
Palagano	36	51	28	19	14	15	16	35	72	11
Pavullo	176	217	754	357	350	750	618	125	188	192
Pievepelago	26	84	42	179	117	82	141	175	192	225
Polinago	0	68	192	116	120	91	87	80	116	140
Prignano	219	158	346	94	189	231	264	293	227	197
Ravarino	-38	102	153	202	165	157	112	121	175	54
Riolunato	95	101	94	87	23	89	170	46	92	83
San Cesario	607	444	711	387	352	528	449	812	566	465
San Felice	59	142	363	369	412	225	140	159	135	174
San Possidonio	39	116	40	134	158	109	156	81	24	130
San Prospero	268	134	589	210	81	117	162	97	39	215
Sassuolo	2.296	1.853	3.375	1.097	786	886	748	1.869	690	716
Savignano	500	370	590	290	295	437	389	1.082	393	226
Serramazzoni	434	1.055	210	2.324	133	159	108	286	259	119
Sestola	462	421	304	311	329	258	227	278	176	153
Soliera	370	458	398	569	565	538	502	170	497	443
Spilamberto	482	618	528	359	293	269	225	252	493	373
Vignola	1.426	1.402	1.136	725	444	892	558	2.075	1.019	998
Zocca	243	417	382	298	346	466	466	442	299	317
<b>TOTALE</b>	<b>26.158</b>	<b>24.746</b>	<b>24.719</b>	<b>23.975</b>	<b>18.659</b>	<b>22.530</b>	<b>18.083</b>	<b>22.129</b>	<b>18.770</b>	<b>15.885</b>

**Tabella 6.23**

Risultato della gestione: avanzo disponibile (fondi non vincolati)

dal 1997 al 2006, in migliaia di euro

Fonte: Certificato del conto consuntivo

Comuni	1997	1998	1999	2000	2001	2002	2003	2004	2005	2006
Bastiglia	68	28	61	60	21	24	102	116	68	45
Bomporto	174	80	282	153	224	243	361	154	202	46
Campogalliano	12	149	4	2	10	6	28	69	149	0
Camposanto	90	29	83	193	42	75	49	81	16	86
Carpi	1.180	1.829	1.130	1.197	417	571	93	1.352	339	935
Castelfranco E.	803	949	692	305	697	784	1.288	895	93	370
Castelnuovo R.	196	312	39	141	5	33	175	105	26	28
Castelvetro	695	437	205	315	568	437	355	286	407	253
Cavezzo	197	224	293	333	317	258	339	326	166	339
Concordia	415	252	256	67	129	118	164	143	185	208
Fanano	538	260	183	127	108	107	121	188	103	41
Finale E.	677	282	530	700	570	852	1.055	704	666	663
Fiorano	794	654	667	948	625	983	631	848	358	619
Fiumalbo	69	108	86	138	119	146	121	100	108	104
Formigine	350	547	991	575	709	402	868	849	770	320
Frassinoro	122	83	60	73	29	56	105	60	52	44
Guiglia	139	202	194	227	332	127	89	72	47	92
Lama Mocogno	138	59	108	97	82	83	116	62	70	85
Maranello	1.048	747	923	1.314	1.906	1.865	1.069	1.153	942	679
Marano	23	26	12	22	9	11	5	5	15	101
Medolla	58	13	122	145	134	184	249	232	181	291
Mirandola	716	1.035	506	965	704	887	590	448	895	1.158
Modena	1.077	630	97	5	25	104	194	49	70	66
Montecreto	44	59	96	80	62	76	59	61	111	96
Montefiorino	7	10	6	11	1	12	15	9	16	20
Montese	112	16	13	21	60	145	118	61	147	1
Nonantola	503	333	234	151	84	210	43	10	145	147
Novi	631	453	20	14	11	10	10	9	0	8
Palagano	0	0	0	6	3	5	12	21	69	5
Pavullo	113	136	88	91	41	32	29	8	52	28
Pievepelago	48	48	0	13	61	65	57	163	95	222
Polinago	35	175	156	74	53	29	42	37	41	121
Prignano	65	50	89	8	62	145	110	140	70	100
Ravarino	66	63	95	169	153	148	100	105	160	37
Riolunato	64	43	27	69	0	0	0	0	0	0
San Cesario	537	235	261	169	220	177	326	391	378	263
San Felice	59	142	0	304	337	183	139	156	124	60
San Possidonio	20	112	39	121	124	108	146	0	0	73
San Prospero	182	128	290	64	55	89	97	97	39	215
Sassuolo	2.101	1.499	3.220	1.097	654	538	251	438	13	35
Savignano	406	286	545	128	229	345	313	440	324	90
Serramazzoni	138	179	210	196	62	6	87	175	58	81
Sestola	339	0	0	0	0	0	182	209	77	131
Soliera	305	428	284	530	516	491	455	123	448	417
Spilamberto	202	426	304	264	188	130	197	174	163	161
Vignola	716	459	349	287	151	293	336	288	298	196
Zocca	121	216	185	151	170	152	158	119	72	112
<b>TOTALE</b>	<b>16.393</b>	<b>14.430</b>	<b>14.031</b>	<b>12.120</b>	<b>11.078</b>	<b>11.746</b>	<b>11.451</b>	<b>11.530</b>	<b>8.830</b>	<b>9.194</b>

# **PARTE SETTIMA**

**I tributi comunali  
dal 1997 al 2006**

**Tabella 7.1**

Imposte: Titolo I - Totale Categoria I

dal 1997 al 2006, in migliaia di euro

Fonte: Certificato del conto consuntivo

Comuni	1997	1998	1999	2000	2001	2002	2003	2004	2005	2006
Bastiglia	695	658	786	895	940	1.202	1.353	1.420	1.428	1.452
Bomporto	1.633	1.766	1.985	2.050	2.125	2.206	3.121	3.003	3.222	3.155
Campogalliano	2.434	2.816	2.992	2.962	2.925	3.774	3.975	3.899	4.110	4.080
Camposanto	638	653	713	789	766	806	844	863	916	1.374
Carpi	15.604	13.612	14.143	17.526	17.861	26.496	31.037	33.375	33.612	33.716
Castelfranco E.	5.413	5.287	5.675	5.848	6.409	9.343	11.286	11.669	12.170	12.203
Castelnuovo R.	2.861	2.675	2.854	3.009	3.468	4.176	6.102	6.082	6.125	6.126
Castelvetro	2.614	2.611	2.695	3.049	3.653	4.555	5.112	4.660	4.801	4.647
Cavezzo	1.636	1.737	1.938	2.086	1.978	2.787	3.271	3.396	3.340	3.247
Concordia	1.549	1.527	1.716	2.037	2.141	3.093	3.490	3.527	3.628	3.581
Fanano	1.114	1.076	1.176	1.214	1.219	1.478	1.650	1.678	1.738	1.688
Finale E.	2.820	2.931	3.421	3.854	4.272	4.725	6.521	6.756	7.021	7.321
Fiorano	7.281	7.886	8.437	8.899	8.546	9.821	10.177	10.283	10.328	10.605
Fiumalbo	672	644	727	795	787	920	928	1.021	984	1.014
Formigine	6.549	6.140	6.933	7.374	7.802	12.330	14.002	13.526	13.601	13.817
Frassinoro	496	297	531	618	530	558	649	665	690	888
Guiglia	874	850	950	1.023	1.071	1.011	1.411	1.454	1.491	1.554
Lama Mocogno	841	818	925	1.006	1.059	1.364	1.503	1.451	1.429	1.458
Maranello	4.113	4.524	5.006	5.514	5.223	7.310	7.954	7.887	7.833	8.078
Marano	706	644	843	923	932	1.506	1.720	1.988	2.135	2.182
Medolla	1.203	1.414	1.573	1.724	1.827	2.442	2.934	3.117	3.031	2.966
Mirandola	6.021	6.412	6.896	7.949	7.402	10.810	12.180	11.682	11.596	11.711
Modena	47.747	49.634	50.344	60.156	55.786	87.997	99.807	100.868	103.239	102.683
Montecreto	425	442	459	488	537	623	610	617	614	613
Montefiorino	433	428	544	497	490	704	835	828	808	906
Montese	968	1.013	1.010	1.133	1.106	1.492	1.609	1.556	1.618	1.550
Nonantola	2.704	2.931	3.126	3.553	3.402	5.271	5.647	5.698	5.760	6.070
Novi	2.697	1.751	1.903	2.357	2.304	3.255	3.783	3.937	4.407	4.420
Palagano	315	289	354	370	351	359	710	778	831	861
Pavullo	3.048	3.716	4.108	4.374	4.178	6.233	6.952	7.119	7.360	7.518
Pievepelago	932	855	929	992	1.084	1.294	1.322	1.329	1.402	1.529
Polinago	271	259	307	404	417	630	641	642	634	643
Prignano	273	295	373	467	609	564	1.096	1.110	1.170	1.270
Ravarino	952	861	957	1.040	1.068	1.109	1.798	1.864	2.022	2.087
Riolunato	215	233	260	301	267	354	354	356	368	389
San Cesario	1.350	1.479	1.583	1.735	1.790	2.250	2.629	2.675	2.822	2.802
San Felice	1.967	1.983	2.129	2.274	2.369	2.501	3.674	3.514	4.034	4.070
San Possidonio	564	660	825	879	703	841	1.313	1.367	1.437	1.493
San Prospero	1.105	1.080	1.465	1.612	1.439	2.039	2.299	2.321	2.305	2.348
Sassuolo	11.156	10.614	11.949	11.743	12.292	18.126	19.832	20.419	20.081	21.510
Savignano	2.155	2.565	2.372	2.381	2.563	3.713	3.970	3.812	3.830	3.846
Serramazzoni	1.717	2.176	2.391	2.727	2.613	3.201	3.558	3.690	3.762	3.834
Sestola	1.276	1.242	1.400	1.527	1.335	1.837	1.811	1.841	1.789	1.788
Soliera	2.925	3.112	3.387	3.826	3.413	5.042	5.942	5.818	6.176	6.336
Spilamberto	2.556	2.373	2.448	2.461	2.902	4.364	5.042	4.835	4.971	5.145
Vignola	5.290	4.906	5.104	5.585	5.531	8.769	9.436	9.047	9.826	9.979
Zocca	1.440	1.352	1.604	1.697	1.769	2.292	2.292	2.534	2.566	2.521
<b>TOTALE</b>	<b>162.247</b>	<b>163.228</b>	<b>174.249</b>	<b>195.720</b>	<b>193.258</b>	<b>277.572</b>	<b>318.181</b>	<b>321.980</b>	<b>329.062</b>	<b>333.073</b>

**Tabella 7.2**

Imposta comunale sugli immobili: Titolo I - Categoria 1 - Codice 2010

dal 1997 al 2006, in migliaia di euro

Fonte: Certificato del conto consuntivo

Comuni	1997	1998	1999	2000	2001	2002	2003	2004	2005	2006
Bastiglia	543	613	623	660	773	771	824	829	853	899
Bomporto	1.316	1.438	1.642	1.724	1.976	2.068	1.996	2.123	2.231	2.207
Campogalliano	1.966	2.333	2.501	2.556	2.348	2.641	2.587	2.692	2.976	2.907
Camposanto	512	530	596	679	651	691	721	732	780	816
Carpi	12.047	12.122	12.439	15.960	16.219	16.336	17.846	19.750	19.850	19.678
Castelfranco E.	4.335	4.752	5.115	5.312	5.180	5.490	5.725	6.125	6.567	6.401
Castelnuovo R.	2.307	2.461	2.641	2.789	3.217	3.589	3.732	3.730	4.061	4.069
Castelvetro	2.188	2.464	2.548	2.923	3.515	3.538	3.853	3.717	3.814	3.618
Cavezzo	1.302	1.389	1.579	1.593	1.597	1.626	1.791	1.942	1.869	1.829
Concordia	1.211	1.397	1.601	1.911	1.846	1.873	1.970	2.030	2.145	2.088
Fanano	977	1.022	1.129	1.166	1.170	1.141	1.202	1.237	1.296	1.269
Finale E.	2.185	2.657	3.207	3.621	4.070	4.526	4.366	4.525	4.690	4.942
Fiorano	6.197	6.797	7.339	7.825	8.181	8.005	8.385	8.577	8.607	8.675
Fiumalbo	602	613	695	758	754	800	762	861	839	860
Formigine	5.294	5.685	5.973	6.235	6.168	7.248	7.444	8.139	8.214	8.628
Frassinoro	413	199	431	519	501	506	620	637	661	562
Guiglia	743	776	897	980	1.032	959	932	976	1.009	1.061
Lama Mocogno	731	780	883	970	1.022	1.066	1.099	1.040	1.023	1.065
Maranello	3.327	3.789	4.002	4.402	4.554	4.777	4.998	5.219	5.332	5.584
Marano	505	581	640	697	731	905	927	1.215	1.343	1.371
Medolla	923	1.123	1.287	1.297	1.449	1.476	1.677	1.880	1.825	1.761
Mirandola	4.862	5.217	5.686	6.280	6.358	7.011	7.371	7.584	7.584	7.685
Modena	35.856	36.560	37.047	46.532	50.006	51.322	53.653	54.988	57.749	57.237
Montecreto	369	415	423	449	496	529	482	488	486	486
Montefiorino	349	343	452	468	460	464	497	490	474	565
Montese	832	863	853	975	1.059	1.135	1.124	1.092	1.135	1.107
Nonantola	2.254	2.465	2.662	2.856	2.993	3.176	2.983	3.304	3.360	3.665
Novi	2.214	1.584	1.693	1.739	1.886	1.970	2.112	2.196	2.293	2.389
Palagano	244	266	327	344	326	329	373	415	486	511
Pavullo	2.392	2.989	3.374	3.658	3.936	4.370	4.446	4.541	4.797	4.904
Pievepelago	796	807	875	857	930	1.053	1.061	1.070	1.076	1.104
Polinago	217	236	255	323	329	405	355	353	348	355
Prignano	186	263	300	362	568	517	610	600	600	700
Ravarino	769	795	894	960	1.007	1.021	1.068	1.106	1.179	1.188
Riolunato	175	199	222	257	255	291	267	270	285	300
San Cesario	1.074	1.191	1.282	1.456	1.700	1.622	1.763	1.821	1.873	1.903
San Felice	1.612	1.868	2.004	2.133	2.225	2.347	2.332	2.271	2.750	2.874
San Possidonio	438	525	683	668	596	665	709	777	850	885
San Prospero	877	1.003	1.217	1.254	1.244	1.321	1.378	1.420	1.417	1.500
Sassuolo	8.919	9.193	9.851	9.874	10.071	10.846	11.655	12.748	12.520	13.441
Savignano	1.768	2.163	2.241	2.284	2.358	2.518	2.467	2.516	2.554	2.527
Serramazzoni	1.456	1.884	1.988	2.231	2.169	2.269	2.260	2.495	2.535	2.625
Sestola	1.107	1.173	1.209	1.329	1.272	1.511	1.402	1.430	1.386	1.382
Soliera	2.249	2.390	2.629	3.103	3.161	3.419	3.701	3.700	4.011	4.172
Spilamberto	2.062	2.179	2.252	2.280	2.696	2.730	2.940	3.000	3.215	3.455
Vignola	4.209	4.517	4.710	5.216	5.157	5.336	5.385	5.436	6.216	6.469
Zocca	1.222	1.276	1.536	1.635	1.691	1.787	1.787	1.852	1.851	1.859
<b>TOTALE</b>	<b>128.129</b>	<b>135.885</b>	<b>144.435</b>	<b>164.101</b>	<b>171.903</b>	<b>179.994</b>	<b>187.639</b>	<b>195.937</b>	<b>203.016</b>	<b>205.579</b>

**Tabella 7.3**

Imposta comunale sugli immobili: aliquota ordinaria  
dal 1997 al 2006, valori per mille  
Fonte: Delibere dei Comuni

Comuni	1997	1998	1999	2000	2001	2002	2003	2004	2005	2006
Bastiglia	6,00	6,00	6,00	6,00	6,00	6,00	6,50	6,50	6,50	6,50
Bomporto	5,60	5,60	5,60	5,60	5,60	5,60	5,60	5,60	6,20	6,20
Campogalliano	6,30	6,50	6,50	6,50	6,50	6,50	7,00	7,00	7,00	7,00
Camposanto	5,80	5,80	5,80	5,80	5,80	6,80	6,80	6,80	6,80	6,80
Carpi	5,20	5,20	5,20	6,00	6,00	6,30	6,80	6,80	7,00	7,00
Castelfranco E.	6,20	6,20	6,20	6,20	6,20	6,60	6,60	6,60	7,00	7,00
Castelnuovo R.	6,00	6,00	6,00	5,00	5,00	7,00	7,00	7,00	7,00	7,00
Castelvetro	6,00	6,25	6,25	6,95	6,95	6,95	6,95	6,95	6,95	6,95
Cavezzo	6,90	6,90	6,90	6,90	6,90	6,90	6,90	6,90	6,90	6,90
Concordia	5,60	6,00	6,00	6,00	6,00	6,50	7,00	7,00	7,00	7,00
Fanano	6,30	6,30	6,30	6,30	6,30	6,30	6,30	6,30	6,60	6,60
Finale E.	5,00	5,50	6,50	6,50	6,50	6,90	6,90	7,00	7,00	7,00
Fiorano	6,50	6,80	6,80	7,00	7,00	7,00	7,00	7,00	7,00	7,00
Fiumalbo	6,00	6,00	6,00	6,00	6,00	6,00	6,00	6,00	6,50	6,50
Formigine	6,00	6,00	6,00	6,00	6,00	6,90	6,90	6,90	7,00	7,00
Frassinoro	5,90	5,90	5,90	5,90	6,00	6,50	7,00	7,00	7,00	7,00
Guiglia	5,80	5,80	5,80	5,80	5,80	5,80	5,80	5,80	5,80	5,90
Lama Mocogno	6,20	6,20	6,20	6,20	6,20	6,40	6,50	6,50	6,80	6,90
Maranello	6,60	6,80	6,80	7,00	7,00	7,00	7,00	7,00	7,00	7,00
Marano	5,80	6,70	6,70	6,70	6,70	6,70	6,70	6,70	7,00	7,00
Medolla	5,60	6,30	6,30	6,30	6,30	6,30	6,80	6,80	6,80	6,80
Mirandola	5,60	5,60	5,60	6,20	6,20	6,80	6,80	6,80	6,80	6,80
Modena	5,10	5,10	5,10	6,20	6,70	6,70	6,70	6,70	7,00	7,00
Montecreto	6,00	7,00	7,00	7,00	7,00	7,00	7,00	7,00	7,00	7,00
Montefiorino	5,50	5,90	5,90	5,90	5,90	5,90	6,50	6,50	7,00	7,00
Montese	6,20	6,20	6,20	6,20	6,20	6,20	6,50	6,50	6,80	6,80
Nonantola	6,50	6,80	6,80	6,80	6,80	6,80	6,80	7,00	7,00	7,00
Novi	5,50	5,50	5,50	5,50	6,00	6,00	6,50	6,50	6,80	7,00
Palagano	5,00	5,00	5,00	5,00	5,00	5,60	6,50	7,00	7,00	7,00
Pavullo	5,30	6,30	6,30	6,30	6,30	6,80	6,80	6,80	7,00	7,00
Pievepelago	6,00	6,00	6,00	6,00	6,25	7,00	7,00	7,00	7,00	7,00
Polinago	5,90	5,90	6,00	5,80	5,00	5,00	5,00	5,00	5,00	7,00
Prignano	4,50	5,00	5,00	5,50	5,50	5,50	5,50	5,50	5,50	7,00
Ravarino	6,00	6,00	6,50	6,50	6,50	6,50	6,80	6,80	6,90	6,90
Riolunato	5,50	6,00	6,00	6,00	6,00	6,40	6,40	6,40	6,90	6,90
San Cesario	5,70	6,00	6,00	6,00	6,00	6,00	6,80	6,80	7,00	7,00
San Felice	5,50	5,50	5,50	5,50	5,50	5,50	5,50	5,50	6,00	6,50
San Possidonio	6,00	6,00	6,00	6,00	6,00	6,00	6,80	6,80	6,80	6,80
San Prospero	7,00	7,00	7,00	7,00	7,00	7,00	7,00	6,90	6,90	6,90
Sassuolo	6,00	6,00	6,00	6,00	6,00	7,00	7,00	7,00	6,80	7,00
Savignano	5,80	7,00	7,00	7,00	7,00	7,00	7,00	7,00	7,00	7,00
Serramazzoni	5,30	6,80	6,80	6,80	6,80	6,80	6,80	7,00	7,00	7,00
Sestola	6,30	6,30	6,30	6,30	6,30	6,60	6,60	6,60	6,60	6,60
Soliera	5,50	5,50	5,50	5,50	5,50	6,00	6,00	6,00	7,00	7,00
Spilamberto	5,80	5,80	5,80	5,80	5,80	5,80	6,50	6,50	7,00	7,00
Vignola	5,90	6,20	6,20	6,20	6,20	6,20	6,20	6,20	7,00	7,00
Zocca	5,80	5,80	7,00	7,00	7,00	7,00	7,00	7,00	7,00	7,00

**Tabella 7.4**

Imposta comunale sugli immobili: aliquota abitazione principale  
dal 1997 al 2006, valori per mille  
Fonte: Delibere dei Comuni

Comuni	1997	1998	1999	2000	2001	2002	2003	2004	2005	2006
Bastiglia	5,50	5,50	5,50	5,50	5,50	5,50	5,50	5,50	5,50	5,50
Bomporto	5,20	5,20	5,20	5,20	5,00	5,00	5,00	5,00	5,00	5,00
Campogalliano	5,00	5,00	5,00	5,00	5,00	5,00	5,00	5,00	5,00	5,00
Camposanto	5,80	5,80	5,80	5,80	5,80	6,80	6,80	6,80	6,80	6,80
Carpi	4,40	4,40	4,40	5,00	5,00	4,80	4,80	4,80	4,80	4,80
Castelfranco E.	5,30	5,30	5,00	5,00	5,00	5,00	5,00	5,00	5,00	5,00
Castelnuovo R.	5,00	5,00	5,00	5,00	5,00	5,00	5,00	4,80	4,80	4,80
Castelvetro	5,00	4,80	4,40	4,90	4,90	4,90	4,90	4,90	4,90	4,90
Cavezzo	6,90	6,90	6,90	6,50	6,50	6,30	6,30	6,30	6,30	6,30
Concordia	5,60	6,00	6,00	6,00	6,00	5,70	6,20	6,20	6,70	6,70
Fanano	5,00	5,00	5,00	5,00	4,50	4,50	4,50	4,50	4,50	4,50
Finale E.	4,40	4,40	5,00	5,00	5,00	5,80	5,80	6,90	6,70	6,50
Fiorano	4,00	4,00	4,00	4,00	4,00	4,00	4,00	4,00	4,00	4,00
Fiumalbo	6,00	6,00	6,00	6,00	6,00	6,00	6,00	6,00	5,50	5,50
Formigine	5,00	5,00	5,00	5,00	5,00	5,00	5,00	5,00	5,00	5,50
Frassinoro	5,90	5,90	5,90	5,70	5,70	5,50	5,50	5,50	5,50	5,50
Guiglia	5,80	5,80	5,80	5,80	5,80	5,80	5,80	5,80	5,80	5,90
Lama Mocogno	5,60	5,60	5,60	5,60	5,60	5,60	5,60	5,60	5,70	5,70
Maranello	4,00	4,00	4,00	4,00	4,00	4,00	4,00	4,00	4,00	4,00
Marano	5,40	5,40	5,40	5,40	5,40	5,40	5,40	5,40	5,40	5,40
Medolla	5,60	6,30	6,30	6,30	6,30	6,30	6,80	6,80	6,80	6,80
Mirandola	5,20	5,20	4,90	4,90	4,90	4,90	4,90	4,90	4,90	4,90
Modena	4,40	4,40	4,40	5,20	5,20	5,20	5,20	5,20	5,20	5,20
Montecreto	6,00	6,00	6,00	6,00	6,00	6,00	6,00	6,00	6,00	6,00
Montefiorino	5,50	5,90	5,90	5,00	5,00	5,00	5,00	5,00	5,00	5,00
Montese	5,50	5,50	5,50	5,50	5,50	5,50	5,50	5,50	5,50	5,50
Nonantola	5,50	5,40	5,40	5,40	5,40	5,30	5,30	5,30	5,30	5,30
Novi	5,30	5,30	5,30	5,30	5,30	5,30	5,30	5,30	5,30	5,30
Palagano	5,00	5,00	4,80	4,50	4,30	4,30	4,30	4,30	4,30	4,30
Pavullo	5,00	5,40	5,40	5,00	5,00	4,80	4,80	4,80	4,80	4,80
Pievepelago	6,00	6,00	6,00	6,00	5,75	5,75	5,75	5,75	5,75	5,75
Polinago	5,00	5,00	5,00	5,00	5,00	5,00	5,00	5,00	5,00	5,00
Prignano	4,50	5,00	5,00	5,50	5,50	5,50	5,50	5,50	5,50	5,50
Ravarino	5,50	5,50	5,50	5,50	5,30	5,30	5,30	5,30	5,30	5,30
Riolunato	5,50	6,00	6,00	6,00	6,00	6,00	6,00	6,00	6,00	6,00
San Cesario	5,00	5,00	5,00	5,00	5,00	5,00	5,20	5,20	5,20	5,20
San Felice	5,50	5,50	5,50	5,50	5,50	5,50	5,50	5,50	5,50	5,50
San Possidonio	5,50	5,50	5,50	5,50	5,50	5,50	5,90	5,90	5,90	5,90
San Prospero	5,80	5,80	5,80	5,30	5,30	5,30	5,30	5,30	5,30	5,30
Sassuolo	4,70	4,70	4,70	4,70	4,70	4,00	5,00	5,00	5,00	7,00
Savignano	5,70	6,30	6,30	6,30	6,20	5,90	5,80	5,80	5,80	5,80
Serramazzoni	4,80	4,80	4,80	4,80	4,50	4,50	4,50	4,50	4,50	4,50
Sestola	4,50	4,50	4,50	4,50	4,50	4,50	4,50	4,50	4,50	4,50
Soliera	4,80	4,80	4,80	4,80	4,80	4,80	4,80	4,80	4,80	4,80
Spilamberto	5,60	5,60	5,60	5,50	5,00	5,00	4,80	4,80	5,20	5,20
Vignola	4,80	4,80	4,80	4,80	4,80	4,70	4,70	4,70	5,20	5,20
Zocca	5,80	5,80	5,80	5,80	5,80	5,80	5,80	5,80	5,80	5,80

**Tabella 7.5**

ICIAP: Titolo I - Categoria 1 - Codice 2015

dal 1997 al 2006, in migliaia di euro

Fonte: Certificato del conto consuntivo

Comuni	1997	1998	1999	2000	2001	2002	2003	2004	2005	2006
Bastiglia	109	0	0	0	0	0	0	0	0	0
Bomporto	205	0	1	0	1	0	0	0	0	0
Campogalliano	316	13	0	0	0	0	0	0	0	0
Camposanto	82	74	0	0	0	0	0	2	0	1
Carpi	2.097	48	51	25	0	0	0	0	0	0
Castelfranco E.	593	29	15	17	14	2	2	0	1	0
Castelnuovo R.	332	1	0	0	0	0	0	0	0	0
Castelvetro	289	1	1	0	0	1	1	1	0	0
Cavezzo	234	0	1	0	0	0	0	0	0	0
Concordia	243	10	5	9	4	3	0	0	0	0
Fanano	94	0	0	0	0	0	0	0	0	0
Finale E.	421	7	1	12	2	0	0	0	0	0
Fiorano	747	0	0	0	0	0	0	0	0	0
Fiumalbo	38	0	0	0	0	0	0	0	0	0
Formigine	785	0	0	0	0	0	3	0	0	0
Frassinoro	57	69	71	70	0	0	0	0	0	0
Guiglia	75	19	3	0	0	0	0	0	0	0
Lama Mocogno	78	3	6	0	0	0	0	0	0	0
Maranello	541	0	0	0	0	0	0	0	0	0
Marano	114	0	0	0	0	0	0	0	0	0
Medolla	176	2	0	0	0	0	0	0	0	0
Mirandola	757	40	6	0	32	0	3	4	0	0
Modena	6.264	0	0	0	0	0	0	0	0	0
Montecreto	29	0	0	0	0	0	0	0	0	0
Montefiorino	60	1	0	0	0	1	1	0	0	0
Montese	91	0	0	0	0	0	0	0	0	0
Nonantola	296	0	0	0	0	0	0	0	0	0
Novi	255	0	0	0	0	0	0	0	0	0
Palagano	47	0	0	0	0	0	0	0	0	0
Pavullo	446	10	19	2	0	2	4	0	1	0
Pievepelago	84	0	0	0	0	0	0	0	0	0
Polinago	30	0	0	0	0	0	0	0	0	0
Prignano	60	0	0	0	0	0	0	0	0	0
Ravarino	121	0	0	0	0	0	0	0	0	0
Riolunato	21	0	0	0	0	0	0	0	0	0
San Cesario	178	0	0	0	0	0	0	0	0	0
San Felice	245	0	3	0	0	0	0	0	0	0
San Possidonio	87	3	2	0	0	0	0	0	0	0
San Prospero	157	0	1	0	0	0	0	0	0	0
Sassuolo	1.475	0	0	0	0	0	0	0	0	0
Savignano	276	4	0	3	0	0	0	0	0	0
Serramazzoni	161	0	0	0	0	0	0	0	0	0
Sestola	107	0	0	0	0	0	0	0	0	0
Soliera	432	24	0	0	0	0	0	0	0	0
Spilamberto	301	0	0	0	0	0	0	0	0	0
Vignola	725	9	3	1	0	0	0	0	1	0
Zocca	135	0	0	0	0	0	0	0	0	0
<b>TOTALE</b>	<b>20.463</b>	<b>365</b>	<b>190</b>	<b>140</b>	<b>53</b>	<b>8</b>	<b>14</b>	<b>8</b>	<b>3</b>	<b>2</b>



**Tabella 7.6**

Imposta comunale sulla pubblicità: Titolo I - Categoria 1 - Codice 2020

dal 1997 al 2006, in migliaia di euro

Fonte: Certificato del conto consuntivo

Comuni	1997	1998	1999	2000	2001	2002	2003	2004	2005	2006
Bastiglia	7	9	10	9	0	11	11	10	11	11
Bomporto	29	27	31	32	37	43	49	48	50	48
Campogalliano	34	41	44	44	52	52	9	110	116	125
Camposanto	10	10	4	9	0	8	7	10	8	7
Carpi	550	589	667	696	790	582	624	759	821	795
Castelfranco E.	100	95	115	111	174	157	152	222	219	219
Castelnuovo R.	60	62	62	0	0	62	60	89	102	86
Castelvetro	9	10	10	11	11	11	11	11	52	94
Cavezzo	26	25	24	23	25	22	19	27	26	27
Concordia	10	20	17	20	19	26	26	19	28	33
Fanano	4	4	4	4	4	3	3	5	5	5
Finale E.	35	32	34	33	41	38	57	66	76	68
Fiorano	119	124	159	171	97	173	191	188	191	192
Fiumalbo	6	4	7	5	5	1	4	4	4	0
Formigine	126	124	157	157	0	142	171	191	177	206
Frassinoro	1	1	1	1	1	0	0	0	0	0
Guiglia	1	1	0	0	0	0	1	1	1	1
Lama Mocogno	0	0	0	0	0	0	0	0	0	0
Maranello	76	81	97	104	6	89	110	112	111	49
Marano	11	11	15	15	15	15	15	16	16	16
Medolla	27	27	28	31	38	32	36	37	54	56
Mirandola	109	130	127	171	191	165	150	95	121	163
Modena	1.853	2.232	2.286	2.490	331	196	189	182	167	183
Montecreto	3	3	3	4	0	3	3	2	3	3
Montefiorino	2	2	2	2	2	0	0	0	2	2
Montese	6	6	6	6	6	3	3	3	3	4
Nonantola	21	22	26	29	13	22	27	22	22	28
Novi	32	30	31	0	26	17	2	3	3	39
Palagano	2	2	2	2	2	1	0	0	0	0
Pavullo	67	82	86	82	8	10	10	11	11	15
Pievepelago	3	3	3	4	4	2	0	3	3	3
Polinago	1	3	2	2	2	1	2	2	2	2
Prignano	1	1	1	1	1	1	1	1	1	1
Ravarino	12	10	10	9	10	8	9	10	9	9
Riolunato	1	1	1	1	1	1	1	1	1	1
San Cesario	25	29	34	25	12	30	29	32	71	43
San Felice	8	10	18	19	19	19	27	27	47	59
San Possidonio	1	1	4	2	2	1	8	6	10	11
San Prospero	20	18	25	28	28	24	32	20	29	30
Sassuolo	380	362	416	463	34	28	81	83	85	94
Savignano	10	12	11	11	11	11	11	0	41	69
Serramazzoni	7	7	7	7	9	9	9	10	10	0
Sestola	13	17	14	14	14	14	8	8	17	11
Soliera	74	65	87	72	46	49	61	60	58	67
Spilamberto	55	57	60	58	80	73	59	74	66	0
Vignola	124	150	149	162	169	149	153	146	150	142
Zocca	9	9	9	10	10	10	10	11	10	10
<b>TOTALE</b>	<b>4.077</b>	<b>4.557</b>	<b>4.909</b>	<b>5.150</b>	<b>2.347</b>	<b>2.310</b>	<b>2.441</b>	<b>2.738</b>	<b>3.009</b>	<b>3.025</b>

**Tabella 7.7**

Addizionale sul consumo di energia elettrica: Titolo I - Categoria 1 - Codice 2025

dal 1997 al 2006, in migliaia di euro

Fonte: Certificato del conto consuntivo

Comuni	1997	1998	1999	2000	2001	2002	2003	2004	2005	2006
Bastiglia	36	36	39	40	39	46	41	57	48	38
Bomporto	85	93	100	80	112	95	112	110	128	98
Campogalliano	114	121	121	95	95	98	97	113	96	152
Camposanto	34	39	35	39	46	40	43	44	47	44
Carpi	787	812	819	788	817	817	798	994	923	812
Castelfranco E.	247	258	280	247	261	273	297	300	320	345
Castelnuovo R.	140	150	152	158	83	175	183	183	219	224
Castelvetro	128	136	0	115	127	1.005	1.247	156	156	156
Cavezzo	74	78	81	85	98	92	100	107	128	63
Concordia	85	94	93	96	118	105	107	136	127	108
Fanano	39	39	41	43	44	50	50	54	59	28
Finale E.	161	167	167	186	159	161	162	290	198	178
Fiorano	213	204	231	163	158	152	180	180	170	191
Fiumalbo	26	26	25	32	0	31	35	37	29	32
Formigine	297	332	331	335	372	371	393	463	501	351
Frassinoro	25	28	28	27	27	26	29	28	29	30
Guiglia	49	47	49	43	38	51	53	53	54	63
Lama Mocogno	32	34	36	36	37	38	37	44	44	36
Maranello	142	149	155	154	186	182	182	217	186	212
Marano	50	51	51	47	47	51	48	41	44	49
Medolla	68	72	72	78	82	67	102	91	92	95
Mirandola	260	263	272	290	278	286	295	313	344	351
Modena	1.967	2.030	2.104	1.897	1.971	1.978	1.978	2.408	2.120	2.235
Montecreto	24	24	16	19	21	17	23	20	26	31
Montefiorino	21	23	23	27	28	29	30	34	34	27
Montese	39	39	40	41	41	44	49	49	51	49
Nonantola	133	126	115	137	139	145	145	151	216	240
Novi	181	137	145	143	118	165	129	143	192	116
Palagano	22	22	26	25	23	30	24	25	40	25
Pavullo	133	141	142	129	137	148	158	158	156	162
Pievepelago	34	30	31	35	32	35	35	41	38	37
Polinago	18	20	19	20	27	31	30	30	23	23
Prignano	26	30	36	38	40	46	47	53	47	48
Ravarino	49	56	53	71	51	81	64	81	86	85
Riolunato	11	9	9	13	10	10	9	18	13	13
San Cesario	73	72	81	64	61	66	84	67	88	66
San Felice	96	101	101	122	124	135	80	179	205	115
San Possidonio	37	37	41	48	44	45	65	51	55	59
San Prospero	51	57	56	61	63	65	73	73	87	48
Sassuolo	370	466	450	408	425	434	480	480	456	476
Savignano	95	94	110	83	101	101	97	106	100	99
Serramazzoni	93	98	99	89	99	102	110	114	114	119
Sestola	48	49	43	48	49	54	48	59	60	50
Soliera	162	174	182	173	159	168	181	219	209	179
Spilamberto	138	136	136	123	126	130	138	150	150	143
Vignola	222	230	242	206	206	248	197	284	276	190
Zocca	54	56	56	50	65	62	62	67	67	60
<b>TOTALE</b>	<b>7.189</b>	<b>7.491</b>	<b>7.536</b>	<b>7.247</b>	<b>7.382</b>	<b>8.580</b>	<b>8.927</b>	<b>9.069</b>	<b>8.851</b>	<b>8.350</b>

**Tabella 7.8**

Addizionale IRPEF: Titolo I - Categoria 1 - Codice 2026

dal 1999 al 2006, in migliaia di euro

Fonte: Certificato del conto consuntivo

Comuni	1997	1998	1999	2000	2001	2002	2003	2004	2005	2006
Bastiglia			0	0	0	0	0	0	39	39
Bomporto			0	0	0	0	0	0	82	89
Campogalliano			0	0	0	193	193	199	199	199
Camposanto			0	62	59	67	73	74	82	72
Carpi			0	0	0	1.474	1.474	1.500	1.796	1.900
Castelfranco E.			0	0	620	620	1.240	1.300	1.320	1.525
Castelnuovo R.			0	0	168	350	320	340	345	381
Castelvetro			0	0	0	0	0	775	0	0
Cavezzo			0	0	0	363	374	359	385	370
Concordia			0	0	155	350	350	334	325	340
Fanano			0	0	0	52	52	52	59	54
Finale E.			0	0	0	0	0	0	150	165
Fiorano			0	0	0	0	0	0	0	240
Fiumalbo			0	0	0	0	0	0	0	0
Formigine			0	646	723	765	780	853	880	911
Frassinoro			0	0	0	0	0	0	0	75
Guiglia			0	0	0	0	0	0	0	0
Lama Mocogno			0	0	0	52	58	58	59	58
Maranello			232	336	346	397	453	447	440	480
Marano			0	0	77	171	175	180	182	187
Medolla			0	129	258	257	0	280	267	270
Mirandola			0	413	516	775	802	800	790	802
Modena			0	0	0	4.803	5.000	5.200	5.513	5.866
Montecreto			16	16	16	16	16	16	8	8
Montefiorino			0	0	0	0	0	0	0	0
Montese			0	0	0	58	62	63	65	68
Nonantola			0	207	245	564	590	590	650	680
Novi			0	0	0	0	0	0	107	107
Palagano			0	0	0	0	44	49	49	49
Pavullo			0	0	0	291	300	348	350	365
Pievepelago			0	0	0	0	0	0	18	18
Polinago			28	59	59	58	58	66	66	66
Prignano			36	0	0	0	0	0	0	0
Ravarino			0	0	0	0	0	0	70	67
Riolunato			0	0	0	0	0	0	0	0
San Cesario			0	0	0	0	0	0	56	63
San Felice			0	0	0	0	0	0	0	0
San Possidonio			0	0	62	0	141	143	145	140
San Prospero			0	103	103	190	190	200	200	211
Sassuolo			0	0	0	0	0	0	563	580
Savignano			0	0	0	181	194	213	198	218
Serramazzoni			106	207	232	248	346	300	359	365
Sestola			0	0	0	52	49	49	50	55
Soliera			0	0	0	0	0	0	145	173
Spilamberto			0	0	0	257	257	260	270	280
Vignola			0	0	0	491	511	549	533	555
Zocca			0	0	0	0	0	90	89	87
<b>TOTALE</b>			<b>418</b>	<b>2.177</b>	<b>3.642</b>	<b>13.093</b>	<b>14.100</b>	<b>15.686</b>	<b>16.903</b>	<b>18.179</b>

**Tabella 7.9**

Addizionale IRPEF: aliquota  
dal 1999 al 2006, valori percentuali  
Fonte: Delibere dei Comuni

Comuni	1999	2000	2001	2002	2003	2004	2005	2006
Bastiglia	0,0	0,0	0,0	0,0	0,0	0,0	0,1	0,1
Bomporto	0,0	0,0	0,0	0,0	0,0	0,0	0,1	0,1
Campogalliano	0,0	0,0	0,0	0,2	0,2	0,2	0,2	0,2
Camposanto	0,0	0,2	0,2	0,2	0,2	0,2	0,2	0,2
Carpi	0,0	0,0	0,0	0,2	0,2	0,2	0,2	0,2
Castelfranco E.	0,0	0,2	0,2	0,2	0,4	0,4	0,4	0,4
Castelnuovo R.	0,0	0,0	0,0	0,2	0,2	0,2	0,2	0,2
Castelvetro	0,0	0,0	0,0	0,0	0,0	0,0	0,0	0,0
Cavezzo	0,0	0,2	0,4	0,5	0,5	0,5	0,5	0,5
Concordia	0,0	0,0	0,2	0,4	0,0	0,4	0,4	0,4
Fanano	0,0	0,0	0,0	0,2	0,2	0,2	0,2	0,2
Finale E.	0,0	0,0	0,0	0,0	0,0	0,0	0,0	0,1
Fiorano	0,0	0,0	0,0	0,0	0,0	0,0	0,0	0,1
Fiumalbo	0,0	0,0	0,0	0,0	0,0	0,0	0,0	0,0
Formigine	0,2	0,2	0,2	0,2	0,2	0,2	0,2	0,2
Frassinoro	0,0	0,0	0,0	0,2	0,4	0,4	0,4	0,4
Guiglia	0,0	0,0	0,0	0,0	0,0	0,0	0,0	0,0
Lama Mocogno	0,0	0,0	0,0	0,2	0,2	0,2	0,2	0,2
Maranello	0,2	0,2	0,2	0,2	0,2	0,2	0,2	0,2
Marano	0,0	0,0	0,2	0,4	0,4	0,4	0,4	0,4
Medolla	0,0	0,2	0,4	0,4	0,4	0,4	0,4	0,4
Mirandola	0,0	0,2	0,2	0,3	0,3	0,3	0,3	0,3
Modena	0,0	0,0	0,0	0,2	0,2	0,2	0,2	0,2
Montecreto	0,2	0,2	0,2	0,2	0,2	0,2	0,1	0,1
Montefiorino	0,0	0,0	0,0	0,0	0,0	0,0	0,0	0,0
Montese	0,0	0,0	0,0	0,2	0,2	0,2	0,2	0,2
Nonantola	0,0	0,2	0,2	0,4	0,4	0,4	0,4	0,4
Novi	0,0	0,0	0,0	0,0	0,0	0,0	0,1	0,1
Palagano	0,0	0,0	0,0	0,0	0,2	0,2	0,2	0,2
Pavullo	0,0	0,0	0,0	0,2	0,2	0,2	0,2	0,2
Pievepelago	0,0	0,0	0,0	0,0	0,0	0,0	0,1	0,1
Polinago	0,2	0,4	0,4	0,4	0,4	0,4	0,4	0,4
Prignano	0,0	0,0	0,0	0,0	0,0	0,0	0,0	0,0
Ravarino	0,0	0,0	0,0	0,0	0,0	0,0	0,1	0,1
Riolunato	0,0	0,0	0,0	0,0	0,0	0,0	0,0	0,0
San Cesario	0,0	0,0	0,0	0,0	0,0	0,0	0,1	0,1
San Felice	0,0	0,0	0,0	0,0	0,0	0,0	0,0	0,0
San Possidonio	0,0	0,2	0,2	0,4	0,4	0,4	0,4	0,4
San Prospero	0,0	0,2	0,2	0,4	0,4	0,4	0,4	0,4
Sassuolo	0,0	0,0	0,0	0,0	0,0	0,0	0,1	0,1
Savignano	0,0	0,0	0,0	0,2	0,2	0,2	0,2	0,2
Serramazzoni	0,2	0,4	0,4	0,4	0,4	0,4	0,4	0,4
Sestola	0,0	0,0	0,0	0,2	0,2	0,2	0,2	0,2
Soliera	0,0	0,0	0,0	0,0	0,0	0,0	0,1	0,1
Spilamberto	0,0	0,0	0,0	0,2	0,2	0,2	0,2	0,2
Vignola	0,0	0,0	0,0	0,2	0,2	0,2	0,2	0,2
Zocca	0,0	0,0	0,0	0,2	0,2	0,2	0,2	0,2

**Tabella 7.10**

Compartecipazione IRPEF: Titolo I - Categoria 1 - Codice 2027

dal 2002 al 2006, in migliaia di euro

Fonte: Certificato del conto consuntivo

Comuni	2002	2003	2004	2005	2006
Bastiglia	315	446	444	425	425
Bomporto	0	964	723	731	712
Campogalliano	756	985	732	715	689
Camposanto	0	0	0	0	433
Carpi	7.251	10.287	10.372	10.217	10.529
Castelfranco E.	2.625	3.696	3.501	3.465	3.391
Castelnuovo R.	0	1.806	1.739	1.398	1.366
Castelvetro	0	0	0	778	779
Cavezzo	684	988	962	931	959
Concordia	0	0	0	1.003	1.013
Fanano	232	343	331	319	332
Finale E.	0	1.936	1.876	1.907	1.968
Fiorano	0	1.421	1.339	1.360	1.307
Fiumalbo	85	127	120	112	118
Formigine	0	4.688	3.881	3.829	3.720
Frassinoro	0	0	0	0	221
Guiglia	0	426	424	428	429
Lama Mocogno	208	309	310	304	299
Maranello	0	2.211	1.865	1.763	1.677
Marano	356	516	535	551	559
Medolla	0	863	829	792	775
Mirandola	0	3.542	2.874	2.744	2.710
Modena	25.863	36.640	35.646	35.212	34.713
Montecreto	58	85	92	91	85
Montefiorino	209	305	302	297	303
Montese	0	371	350	363	323
Nonantola	1.365	1.903	1.630	1.512	1.458
Novi	929	1.326	1.294	1.262	1.249
Palagano	0	269	289	255	264
Pavullo	1.345	1.961	1.985	1.969	1.963
Pievepelago	146	211	207	197	199
Polinago	134	196	191	194	197
Prignano	0	439	456	522	522
Ravarino	0	657	667	678	737
Riolunato	52	78	67	69	74
San Cesario	532	752	755	733	728
San Felice	0	1.213	1.036	1.032	1.022
San Possidonio	0	390	390	378	399
San Prospero	0	627	608	572	560
Sassuolo	5.376	5.886	5.021	4.736	4.642
Savignano	0	1.201	969	937	909
Serramazzoni	573	833	772	745	715
Sestola	206	304	295	276	290
Soliera	1.380	1.974	1.812	1.728	1.705
Spilamberto	1.174	1.648	1.351	1.270	1.194
Vignola	0	3.189	2.632	2.651	2.623
Zocca	0	0	513	549	504
<b>TOTALE</b>	<b>51.855</b>	<b>98.012</b>	<b>92.187</b>	<b>92.000</b>	<b>91.789</b>

**Tabella 7.11**

Altre imposte: Titolo I - Categoria 1 - Codice 2030

dal 1997 al 2006, in migliaia di euro

Fonte: Certificato del conto consuntivo

Comuni	1997	1998	1999	2000	2001	2002	2003	2004	2005	2006
Bastiglia	0	0	114	186	119	59	31	79	53	39
Bomporto	0	208	211	214	0	0	0	0	0	0
Campogalliano	6	308	325	266	429	34	25	48	8	7
Camposanto	0	0	0	0	0	0	0	0	0	0
Carpi	123	41	167	58	35	36	8	1	5	2
Castelfranco E.	139	152	150	160	160	178	174	220	278	321
Castelnuovo R.	23	1	0	63	0	0	0	0	0	0
Castelvetro	0	0	136	0	0	0	0	0	0	0
Cavezzo	0	245	252	385	258	0	0	0	0	0
Concordia	0	5	0	0	0	736	1.037	1.008	0	0
Fanano	0	11	1	0	1	0	0	0	0	0
Finale E.	19	69	13	0	0	0	0	0	0	0
Fiorano	4	761	708	740	17	1.491	0	0	0	0
Fiumalbo	1	1	0	0	0	0	0	0	0	0
Formigine	47	0	472	1	343	3.803	523	0	0	0
Frassinoro	1	0	0	0	0	26	0	0	0	0
Guiglia	6	6	1	0	0	0	0	0	0	0
Lama Mocogno	1	1	0	0	0	0	0	0	0	0
Maranello	27	505	520	518	10	1.865	0	26	0	0
Marano	25	1	137	164	63	9	39	0	0	0
Medolla	9	190	186	188	0	610	256	0	0	10
Mirandola	32	763	805	794	26	2.573	15	13	13	0
Modena	1.807	8.812	8.907	9.237	1.284	1.816	109	173	88	88
Montecreto	0	0	0	0	0	0	0	0	0	0
Montefiorino	1	60	67	0	0	0	0	0	0	9
Montese	0	105	111	111	0	253	0	0	0	0
Nonantola	0	319	322	325	0	0	0	0	0	0
Novi	15	0	33	444	265	167	190	260	510	520
Palagano	0	0	0	0	0	0	0	0	0	13
Pavullo	10	495	487	504	1	0	0	0	0	0
Pievepelago	15	15	20	95	119	57	13	8	69	168
Polinago	5	1	2	0	0	0	0	0	0	0
Prignano	0	0	0	66	0	0	0	0	0	0
Ravarino	1	0	0	0	0	0	0	0	0	0
Riolunato	6	24	28	30	1	0	0	0	0	0
San Cesario	2	186	186	188	0	0	0	0	0	0
San Felice	6	4	3	1	0	0	0	0	0	0
San Possidonio	1	93	95	162	0	130	0	0	0	0
San Prospero	0	3	166	166	0	438	0	0	0	0
Sassuolo	12	594	1.231	999	1.286	1.033	1.120	1.519	1.155	1.650
Savignano	6	291	11	0	93	903	0	0	0	25
Serramazzoni	0	187	190	193	103	0	0	0	0	10
Sestola	0	3	134	136	0	0	0	0	0	0
Soliera	8	460	489	478	6	0	0	0	0	14
Spilamberto	0	0	0	0	0	0	0	0	0	73
Vignola	9	0	0	0	0	2.546	0	0	0	0
Zocca	20	10	2	2	2	433	433	0	0	0
<b>TOTALE</b>	<b>2.389</b>	<b>14.930</b>	<b>16.683</b>	<b>16.874</b>	<b>4.623</b>	<b>19.199</b>	<b>3.973</b>	<b>3.356</b>	<b>2.180</b>	<b>2.947</b>

**Tabella 7.12**

Tasse: Titolo I - Totale Categoria 2

dal 1997 al 2006, in migliaia di euro

Fonte: Certificato del conto consuntivo

Comuni	1997	1998	1999	2000	2001	2002	2003	2004	2005	2006
Bastiglia	189	210	228	233	249	269	283	296	334	371
Bomporto	420	418	417	442	488	492	529	584	696	0
Campogalliano	676	697	709	730	785	871	812	879	1.034	172
Camposanto	201	258	354	245	359	308	295	309	313	339
Carpi	5.599	5.510	5.914	6.475	6.168	127	1	5	7	1
Castelfranco E.	1.597	1.596	1.453	1.604	1.613	1.722	1.748	2.229	2.785	55
Castelnuovo R.	915	954	911	1.049	1.123	1.229	1.325	1.512	3.346	3.523
Castelvetro	529	551	556	591	723	737	986	964	1.263	1.255
Cavezzo	489	618	529	555	613	31	11	7	20	0
Concordia	596	611	558	574	568	0	0	1	0	0
Fanano	240	225	219	254	259	256	264	275	277	322
Finale E.	1.207	1.279	1.548	1.761	2.082	2.092	801	1.081	804	612
Fiorano	2.347	2.311	2.512	2.376	2.366	2.497	2.632	2.723	153	83
Fiumalbo	154	155	144	143	151	190	194	187	188	199
Formigine	2.787	2.709	2.523	3.522	3.780	3.706	3.652	3.868	60	0
Frassinoro	194	441	209	209	229	251	314	325	361	369
Guiglia	268	520	400	355	355	366	375	408	396	510
Lama Mocogno	271	348	330	290	275	331	398	394	413	453
Maranello	1.982	1.872	1.980	2.188	2.559	2.288	2.474	2.516	73	230
Marano	266	280	296	331	352	372	422	412	503	513
Medolla	320	429	422	429	470	17	1	0	0	0
Mirandola	1.605	1.881	1.811	2.110	2.392	5	0	0	17	23
Modena	16.655	17.342	16.688	18.487	21.973	21.807	24.984	25.579	26.507	1.683
Montecreto	110	98	130	142	143	155	157	164	190	191
Montefiorino	161	176	177	173	165	168	196	203	197	215
Montese	225	210	210	236	235	255	280	284	375	381
Nonantola	843	855	827	808	892	987	973	1.177	1.284	148
Novi	1.045	1.307	940	850	905	953	50	51	49	63
Palagano	123	122	131	130	134	153	201	242	244	252
Pavullo	1.092	1.216	1.234	1.337	1.416	1.668	165	149	155	147
Pievepelago	185	205	199	236	249	284	285	310	359	386
Polinago	109	110	194	153	186	230	246	274	300	311
Prignano	120	111	121	173	187	211	230	270	290	320
Ravarino	338	332	314	532	484	353	395	449	474	71
Riolunato	67	72	72	80	81	104	109	107	131	120
San Cesario	389	366	357	345	388	409	461	458	480	42
San Felice	612	713	698	795	838	889	933	907	1.151	1.071
San Possidonio	257	272	269	278	303	322	342	364	402	424
San Prospero	313	353	308	362	416	15	0	0	0	0
Sassuolo	4.390	4.352	4.449	5.104	5.565	6.460	6.937	6.921	526	315
Savignano	593	605	615	606	685	744	878	878	984	1.068
Serramazzoni	511	467	475	601	745	751	33	21	13	4
Sestola	321	372	467	418	403	486	498	477	469	491
Soliera	955	1.029	1.150	867	899	990	1.043	1.132	30	30
Spilamberto	691	723	706	744	768	869	1.098	1.114	1.342	1.438
Vignola	1.681	1.775	1.689	1.807	1.987	2.152	2.646	2.719	2.973	3.173
Zocca	381	389	385	426	440	432	432	451	471	472
<b>TOTALE</b>	<b>55.021</b>	<b>57.442</b>	<b>56.829</b>	<b>62.154</b>	<b>68.449</b>	<b>60.001</b>	<b>61.089</b>	<b>63.672</b>	<b>52.438</b>	<b>21.845</b>

\* Il comune di Castelnuovo R. e di Finale E. hanno inserito in questa categoria dal 2005 le entrate per concessioni edilizie

**Tabella 7.13**

Tassa Occupazione degli Spazi ed Aree Pubbliche (TOSAP): Titolo I - Categoria 2 - Codice 2040

dal 1997 al 2006, in migliaia di euro

Fonte: Certificato del conto consuntivo

Comuni	1997	1998	1999	2000	2001	2002	2003	2004	2005	2006
Bastiglia	7	5	2	2	0	0	0	0	0	0
Bomporto	14	13	0	0	0	0	0	0	0	0
Campogalliano	21	25	1	0	0	0	0	0	0	0
Camposanto	5	7	4	7	10	10	10	8	12	11
Carpì	814	787	878	821	0	0	0	0	0	0
Castelfranco E.	167	166	3	14	5	0	0	0	0	0
Castelnuovo R.	70	44	0	0	0	0	0	0	0	0
Castelvetro	42	16	15	33	29	33	31	32	63	40
Cavezzo	68	81	4	0	0	0	0	0	0	0
Concordia	75	77	0	0	0	0	0	0	0	0
Fanano	24	24	23	29	29	27	28	38	40	38
Finale E.	209	206	78	105	110	108	103	133	130	132
Fiorano	57	63	0	0	0	0	0	0	0	0
Fiumalbo	7	13	10	12	13	13	13	13	14	18
Formigine	148	110	0	0	0	0	0	0	0	0
Frassinoro	3	3	0	0	0	0	0	0	0	0
Guiglia	4	6	0	0	11	11	14	14	13	14
Lama Mocogno	10	11	13	18	19	25	26	26	15	27
Maranello	49	62	0	0	0	0	0	0	0	0
Marano	12	11	11	9	12	14	12	18	32	36
Medolla	8	9	0	0	0	0	1	0	0	0
Mirandola	250	198	0	0	1	0	0	0	0	0
Modena	1.988	2.095	1.065	1.360	1.452	1.326	1.352	1.435	1.429	1.517
Montecreto	3	3	4	6	10	10	10	17	12	12
Montefiorino	7	6	8	2	0	0	0	0	0	0
Montese	24	22	22	25	25	27	25	27	30	30
Nonantola	94	111	126	44	47	57	57	57	64	60
Novi	93	85	84	36	54	47	50	51	49	63
Palagano	4	4	0	0	0	0	0	0	0	0
Pavullo	111	124	84	110	141	129	149	143	154	140
Pievepelago	14	15	0	0	0	0	0	0	0	0
Polinago	6	7	6	11	12	13	13	12	12	14
Prignano	0	1	3	4	0	0	0	0	0	0
Ravarino	46	49	0	0	0	0	0	0	0	0
Riolunato	2	3	2	4	0	4	7	4	14	4
San Cesario	9	12	3	6	9	21	9	10	17	15
San Felice	37	32	35	41	65	63	69	71	73	75
San Possidonio	17	17	0	0	0	0	0	0	0	0
San Prospero	6	5	0	0	0	0	0	0	0	0
Sassuolo	185	186	186	229	236	243	268	270	255	3
Savignano	36	38	43	53	37	36	33	0	40	56
Serramazzoni	37	40	0	0	0	0	0	0	0	0
Sestola	28	28	35	37	42	43	43	53	45	48
Soliera	70	70	0	0	0	0	0	0	0	0
Spilamberto	59	64	65	77	88	88	94	96	115	110
Vignola	194	292	196	225	247	231	301	272	314	418
Zocca	15	15	0	0	0	0	0	0	0	0
<b>TOTALE</b>	<b>5.147</b>	<b>5.261</b>	<b>3.010</b>	<b>3.320</b>	<b>2.702</b>	<b>2.578</b>	<b>2.720</b>	<b>2.799</b>	<b>2.942</b>	<b>2.878</b>



**Tabella 7.14**

TARSU: Titolo I - Categoria 2 - Codice 2045

dal 1997 al 2006, in migliaia di euro

Fonte: Certificato del conto consuntivo

Comuni	1997	1998	1999	2000	2001	2002	2003	2004	2005	2006
Bastiglia	174	204	226	231	249	269	283	296	334	371
Bomporto	346	405	416	440	486	492	529	571	684	0
Campogalliano	629	668	643	678	726	870	738	798	1.034	172
Camposanto	185	241	341	237	349	299	286	300	301	328
Carpi	4.069	4.295	4.574	5.153	5.621	115	0	0	0	0
Castelfranco E.	1.320	1.428	1.447	1.589	1.608	1.721	1.748	2.227	2.785	54
Castelnuovo R.	723	827	829	955	1.020	1.118	1.200	1.375	1.474	1.769
Castelvetro	414	485	539	524	630	612	830	810	1.044	1.057
Cavezzo	383	535	525	554	613	31	11	7	20	0
Concordia	485	534	558	573	568	0	0	0	0	0
Fanano	170	183	197	225	229	229	236	237	237	284
Finale E.	815	944	937	1.104	1.352	1.410	0	0	0	0
Fiorano	2.002	2.008	2.254	2.124	2.120	2.239	2.393	2.475	144	83
Fiumalbo	118	129	121	119	126	161	181	158	158	181
Formigine	2.502	2.590	2.513	3.521	3.778	3.705	3.652	3.865	60	0
Frassinoro	173	219	209	209	229	250	314	325	361	369
Guiglia	174	439	244	239	258	262	237	269	264	331
Lama Mocogno	201	306	288	248	233	278	338	335	361	387
Maranello	1.672	1.599	1.775	1.959	2.335	2.080	2.464	2.296	60	230
Marano	236	245	260	293	310	325	373	359	471	477
Medolla	287	420	422	429	470	17	0	0	0	0
Mirandola	1.234	1.674	1.811	2.110	2.391	5	0	0	17	23
Modena	13.261	15.097	15.596	17.113	18.632	18.604	21.523	21.911	22.803	150
Montecreto	96	86	114	123	121	132	134	134	162	179
Montefiorino	144	154	154	155	150	152	178	185	179	215
Montese	159	171	170	192	191	207	232	233	314	319
Nonantola	718	744	700	764	844	930	915	1.120	1.220	89
Novi	928	1.220	856	814	851	906	0	0	0	0
Palagano	98	108	120	118	122	139	182	210	212	219
Pavullo	829	989	1.044	1.116	1.158	1.399	15	5	0	6
Pievepelago	145	173	181	215	226	259	259	282	326	351
Polinago	97	102	128	143	174	217	233	262	289	297
Prignano	99	99	108	160	178	199	230	270	290	320
Ravarino	279	250	268	291	300	313	350	370	378	0
Riolunato	57	63	63	69	5	91	92	94	106	106
San Cesario	325	323	321	338	379	387	452	448	462	27
San Felice	536	680	662	753	773	826	864	836	1.078	997
San Possidonio	226	255	269	278	303	322	342	364	402	424
San Prospero	274	347	307	362	416	15	0	0	0	0
Sassuolo	3.448	3.788	3.706	4.430	4.844	5.650	6.062	5.926	0	0
Savignano	515	566	521	503	648	633	768	767	858	1.013
Serramazzoni	433	427	475	601	710	751	33	21	13	4
Sestola	239	295	354	313	305	367	366	385	386	443
Soliera	745	894	1.081	790	821	903	949	1.033	30	30
Spilamberto	536	605	585	607	620	710	919	932	1.120	1.328
Vignola	1.237	1.347	1.357	1.435	1.582	1.746	2.132	2.225	2.419	2.755
Zocca	301	339	350	387	402	392	392	409	428	429
<b>TOTALE</b>	<b>44.034</b>	<b>49.498</b>	<b>50.617</b>	<b>55.587</b>	<b>60.453</b>	<b>52.738</b>	<b>53.432</b>	<b>55.126</b>	<b>43.282</b>	<b>15.815</b>

**Tabella 7.15**

Tributi speciali: Titolo I - Totale Categoria 3

dal 1997 al 2006, in migliaia di euro

Fonte: Certificato del conto consuntivo

Comuni	1997	1998	1999	2000	2001	2002	2003	2004	2005	2006
Bastiglia	3	103	127	132	16	35	47	76	3	2
Bomporto	7	7	26	27	32	31	6	4	5	5
Campogalliano	0	0	0	325	0	0	0	0	0	0
Camposanto	0	4	4	92	6	5	4	4	4	2
Carpi	2.641	4.897	2.544	2.594	235	176	182	193	217	222
Castelfranco E.	519	686	682	1.216	23	23	21	25	22	21
Castelnuovo R.	328	673	361	365	13	11	11	11	13	11
Castelvetro	171	461	493	498	217	208	177	240	6	8
Cavezzo	13	11	10	10	9	7	8	13	12	12
Concordia	10	278	259	265	8	6	9	9	14	8
Fanano	1	1	117	118	1	1	1	2	2	2
Finale E.	363	483	543	617	93	20	25	25	23	27
Fiorano	30	31	40	43	41	43	48	47	48	48
Fiumalbo	19	72	74	73	24	22	29	27	24	29
Formigine	83	909	925	932	46	41	35	37	34	38
Frassinoro	1	1	1	1	1	0	1	0	0	0
Guiglia	2	80	100	91	4	2	1	1	1	1
Lama Mocogno	4	113	114	116	5	3	4	4	4	4
Maranello	92	79	18	20	21	19	17	20	19	20
Marano	57	182	66	70	72	72	0	0	0	0
Medolla	0	0	0	0	0	0	0	0	0	0
Mirandola	47	56	39	59	83	80	72	69	2.894	2.488
Modena	6.891	6.968	1.667	854	752	687	726	783	736	802
Montecreto	23	58	56	57	23	24	19	0	0	0
Montefiorino	1	1	1	65	2	0	0	0	0	0
Montese	1	1	1	1	1	1	1	1	1	1
Nonantola	242	85	56	49	12	13	12	12	11	18
Novi	213	15	17	15	13	16	7	10	10	8
Palagano	29	94	59	60	3	2	1	1	4	2
Pavullo	313	333	13	15	15	12	13	15	11	14
Pievepelago	34	133	134	101	0	0	0	0	0	0
Polinago	4	0	1	1	1	1	1	1	0	1
Prignano	9	81	77	2	2	3	23	22	23	23
Ravarino	119	128	185	184	51	51	52	60	57	70
Riolunato	19	18	0	0	0	0	0	0	0	0
San Cesario	108	108	4	4	4	3	2	4	4	4
San Felice	13	306	270	269	9	10	12	11	14	10
San Possidonio	1	11	7	8	19	16	24	17	19	22
San Prospero	4	168	4	5	5	4	4	6	6	4
Sassuolo	100	88	81	95	98	88	95	96	98	103
Savignano	141	46	323	304	17	11	10	8	11	7
Serramazzoni	403	21	60	12	4	4	5	5	5	5
Sestola	1	1	1	1	1	1	1	1	1	1
Soliera	266	10	14	14	9	10	7	6	7	6
Spilamberto	474	818	355	351	47	122	111	77	91	23
Vignola	621	1.440	859	873	37	34	38	34	38	36
Zocca	79	240	158	165	5	2	2	3	3	2
<b>TOTALE</b>	<b>14.497</b>	<b>20.300</b>	<b>10.948</b>	<b>11.168</b>	<b>2.084</b>	<b>1.923</b>	<b>1.865</b>	<b>1.980</b>	<b>4.492</b>	<b>4.109</b>

\* Il comune di Mirandola iscrive in questa categoria dal 2005 le entrate per concessioni edilizie

**Tabella 7.16**

Diritti sulle pubbliche affissioni: Titolo I - Categoria 3 - Codice 2070

dal 1997 al 2006, in migliaia di euro

Fonte: Certificato del conto consuntivo

Comuni	1997	1998	1999	2000	2001	2002	2003	2004	2005	2006
Bastiglia	2	3	3	4	3	3	2	3	3	2
Bomporto	7	7	6	8	8	6	6	4	5	5
Campogalliano	0	0	0	0	0	0	0	0	0	0
Camposanto	0	4	4	6	6	5	4	4	4	2
Carpi	162	174	185	200	235	176	182	193	217	222
Castelfranco E.	26	24	23	23	23	23	21	25	22	21
Castelnuovo R.	15	10	9	9	13	11	11	11	13	11
Castelvetro	9	9	9	10	10	10	10	11	6	8
Cavezzo	13	11	10	10	9	7	8	13	12	12
Concordia	10	9	7	6	8	6	9	9	14	8
Fanano	1	1	1	1	1	1	1	2	2	2
Finale E.	18	18	16	15	15	20	25	25	23	27
Fiorano	30	31	40	43	41	43	48	47	48	48
Fiumalbo	0	0	0	0	0	0	0	0	0	0
Formigine	36	38	40	44	42	39	33	35	33	38
Frassinoro	1	1	1	1	1	0	1	0	0	0
Guiglia	2	2	2	2	2	2	1	1	1	1
Lama Mocogno	4	4	4	5	5	3	4	4	4	4
Maranello	19	17	18	20	21	19	17	20	19	20
Marano	0	0	0	0	0	0	0	0	0	0
Medolla	0	0	0	0	0	0	0	0	0	0
Mirandola	47	53	38	57	62	44	41	33	41	35
Modena	714	806	760	854	752	687	726	783	736	802
Montecreto	1	1	1	1	0	0	0	0	0	0
Montefiorino	1	1	1	1	1	0	0	0	0	0
Montese	1	1	1	1	1	1	1	1	1	1
Nonantola	11	10	9	19	12	13	12	12	11	18
Novi	15	15	17	15	13	16	7	10	10	8
Palagano	0	0	0	0	0	1	0	0	0	0
Pavullo	9	14	13	15	15	12	13	15	11	14
Pievepelago	0	0	0	0	0	0	0	0	0	0
Polinago	0	0	1	1	1	1	1	1	0	1
Prignano	2	2	2	2	2	3	3	3	3	3
Ravarino	6	7	7	7	6	5	4	4	4	4
Riolunato	0	0	0	0	0	0	0	0	0	0
San Cesario	3	4	4	4	4	3	2	4	4	4
San Felice	13	15	8	8	9	10	12	11	14	10
San Possidonio	1	1	4	2	2	1	4	5	5	6
San Prospero	4	4	4	5	5	4	4	6	6	4
Sassuolo	100	88	81	95	98	88	95	96	98	103
Savignano	10	10	11	11	11	11	10	8	11	7
Serramazzoni	3	4	4	4	4	4	5	5	5	0
Sestola	1	1	1	1	1	1	1	1	1	1
Soliera	9	10	14	14	9	10	7	6	7	6
Spilamberto	18	19	16	17	19	19	17	19	16	0
Vignola	37	45	43	46	37	34	38	34	38	36
Zocca	4	4	4	5	3	2	2	3	3	2
<b>TOTALE</b>	<b>1.366</b>	<b>1.479</b>	<b>1.423</b>	<b>1.590</b>	<b>1.512</b>	<b>1.349</b>	<b>1.390</b>	<b>1.467</b>	<b>1.450</b>	<b>1.494</b>

**Tabella 7.17**

Altri tributi speciali (compresa la compartecipazione all'IRAP): Titolo I - Categoria 3 - Codice 2075  
dal 1997 al 2006, in migliaia di euro

Fonte: Certificato del conto consuntivo

Comuni	1997	1998	1999	2000	2001	2002	2003	2004	2005	2006
Bastiglia	0	100	124	129	13	32	45	73	0	0
Bomporto	0	0	20	19	24	25	0	0	0	0
Campogalliano	0	0	0	325	0	0	0	0	0	0
Camposanto	0	0	0	86	0	0	0	0	0	0
Carpi	2.478	4.724	2.359	2.394	0	0	0	0	0	0
Castelfranco E.	493	662	658	1.193	0	0	0	0	0	0
Castelnuovo R.	313	663	352	356	0	0	0	0	0	0
Castelvetro	162	452	484	488	207	198	167	229	0	0
Cavezzo	0	0	0	0	0	0	0	0	0	0
Concordia	0	269	251	258	0	0	0	0	0	0
Fanano	0	0	115	117	0	0	0	0	0	0
Finale E.	346	465	527	603	77	0	0	0	0	0
Fiorano	0	0	0	0	0	0	0	0	0	0
Fiumalbo	18	71	73	73	24	22	29	27	24	28
Formigine	46	871	885	889	4	2	2	2	1	1
Frassinoro	0	0	0	0	0	0	0	0	0	0
Guiglia	0	78	98	89	2	0	0	0	0	0
Lama Mocogno	0	108	110	111	0	0	0	0	0	0
Maranello	73	62	0	0	0	0	0	0	0	0
Marano	57	182	66	70	72	72	0	0	0	0
Medolla	0	0	0	0	0	0	0	0	0	0
Mirandola	0	3	1	2	21	36	30	36	2.853	2.453
Modena	6.176	6.162	907	0	0	0	0	0	0	0
Montecreto	22	57	56	56	23	23	19	0	0	0
Montefiorino	0	0	0	64	1	0	0	0	0	0
Montese	0	0	0	0	0	0	0	0	0	0
Nonantola	231	75	46	30	0	0	0	0	0	0
Novi	198	0	0	0	0	0	0	0	0	0
Palagano	28	94	59	59	3	1	1	1	4	2
Pavullo	305	319	0	0	0	0	0	0	0	0
Pievepelago	34	133	134	101	0	0	0	0	0	0
Polinago	3	0	0	0	0	0	0	0	0	0
Prignano	8	79	75	0	0	0	20	20	20	20
Ravarino	113	121	179	177	45	46	48	56	53	66
Riolunato	19	18	0	0	0	0	0	0	0	0
San Cesario	105	104	0	0	0	0	0	0	0	0
San Felice	0	291	262	261	0	0	0	0	0	0
San Possidonio	0	10	3	6	17	14	20	12	13	16
San Prospero	0	163	0	0	0	0	0	0	0	0
Sassuolo	0	0	0	0	0	0	0	0	0	0
Savignano	131	36	313	293	7	0	0	0	0	0
Serramazzoni	399	18	57	9	0	0	0	0	0	5
Sestola	0	0	0	0	0	0	0	0	0	0
Soliera	257	0	0	0	0	0	0	0	0	0
Spilamberto	456	799	339	334	28	103	94	58	75	23
Vignola	584	1.395	817	826	0	0	0	0	0	0
Zocca	75	236	154	161	2	0	0	0	0	0
<b>TOTALE</b>	<b>13.131</b>	<b>18.821</b>	<b>9.525</b>	<b>9.578</b>	<b>572</b>	<b>574</b>	<b>475</b>	<b>513</b>	<b>3.043</b>	<b>2.615</b>

\* Il comune di Mirandola iscrive in questa categoria dal 2005 le entrate per concessioni edilizie

## **PARTE OTTAVA**

**Indicatori finanziari per classe dimensionale dei comuni ed aree territoriali**

**Tabella 8.1**

Popolazione

Indicatori finanziari dei Comuni della Provincia di Modena per classe dimensionale e area geografica dal 1997 al 2006

Fonte: Certificato del conto consuntivo

Classi demografiche	1997	1998	1999	2000	2001	2002	2003	2004	2005	2006
1 Classe 0 - 1.999	5.088	5.079	5.020	4.942	4.942	4.904	4.870	4.862	4.802	4.797
2 Classe 2.000 - 4.999	49.376	49.689	50.025	50.605	50.909	51.265	52.029	52.690	53.043	53.629
3 Classe 5.000 - 9.999	67.324	68.366	69.304	70.492	71.541	72.893	74.523	76.254	77.164	78.144
4 Classe 10.000 - 19.999	125.676	126.625	127.987	129.753	131.617	133.191	135.050	137.112	138.583	140.160
5 Classe 20.000 - 39.999	93.075	94.030	95.627	97.366	99.002	100.133	101.864	103.385	105.053	106.763
6 Classe 40.000 - 99.999	101.041	101.136	101.727	102.503	103.291	103.592	104.710	105.512	106.158	106.525
7 Classe oltre 99.999	174.518	175.485	176.022	176.965	178.013	178.311	178.874	180.110	180.469	180.080
<b>Totale provinciale</b>	<b>616.098</b>	<b>620.410</b>	<b>625.712</b>	<b>632.626</b>	<b>639.315</b>	<b>644.289</b>	<b>651.920</b>	<b>659.925</b>	<b>665.272</b>	<b>670.098</b>

Area geografica	1997	1998	1999	2000	2001	2002	2003	2004	2005	2006
1 Comunità Montana Modena Est	14.389	14.486	14.670	15.051	15.202	15.407	15.704	15.883	16.066	16.373
2 Comunità Montana del Frignano	36.186	36.571	36.766	37.294	37.800	38.162	38.722	39.407	39.722	39.932
3 Comunità Montana Modena Ovest	10.555	10.601	10.611	10.509	10.485	10.442	10.481	10.499	10.446	10.442
4 Unione Terre dei Castelli	58.782	59.522	60.398	61.139	62.301	63.405	64.403	65.475	66.326	67.479
5 Area di Sassuolo	100.397	100.648	101.412	102.564	103.254	103.538	104.520	105.288	106.004	106.289
6 Area di Castelfranco	39.651	40.089	41.017	42.110	43.147	44.038	45.354	46.504	47.471	48.370
7 Modena capoluogo	174.518	175.485	176.022	176.965	178.013	178.311	178.874	180.110	180.469	180.080
8 Unione del Sorbara	14.213	14.841	15.337	15.819	16.330	16.672	17.151	17.729	18.248	18.710
9 Area di Carpi	90.073	90.723	91.510	92.582	93.750	94.450	95.719	96.711	97.719	98.935
10 Unione Modena Nord	77.334	77.444	77.969	78.593	79.033	79.864	80.992	82.319	82.801	83.488
<b>Totale provinciale</b>	<b>616.098</b>	<b>620.410</b>	<b>625.712</b>	<b>632.626</b>	<b>639.315</b>	<b>644.289</b>	<b>651.920</b>	<b>659.925</b>	<b>665.272</b>	<b>670.098</b>

**Tabella 8.2**

Entrate correnti (in migliaia di euro)

Indicatori finanziari dei Comuni della Provincia di Modena per classe dimensionale e area geografica dal 1997 al 2006

Fonte: Certificato del conto consuntivo

Classi demografiche	1997	1998	1999	2000	2001	2002	2003	2004	2005	2006
1 Classe 0 - 1.999	5.680	5.724	6.260	6.435	6.067	6.457	6.575	6.008	6.464	6.370
2 Classe 2.000 - 4.999	41.612	42.910	45.658	45.870	46.471	47.730	49.959	51.629	51.502	52.541
3 Classe 5.000 - 9.999	59.375	52.457	52.603	52.706	56.254	55.289	56.210	57.561	58.930	56.285
4 Classe 10.000 - 19.999	121.786	103.099	102.251	98.795	103.548	108.017	109.612	110.049	109.907	110.088
5 Classe 20.000 - 39.999	82.047	74.064	74.819	76.918	81.879	81.525	78.817	79.143	80.660	77.352
6 Classe 40.000 - 99.999	102.181	99.426	84.897	88.103	90.744	87.711	92.650	95.086	90.445	92.664
7 Classe oltre 99.999	189.674	198.383	199.371	206.363	212.427	194.334	203.606	209.609	213.934	188.230
<b>Totale provinciale</b>	<b>602.357</b>	<b>576.062</b>	<b>565.859</b>	<b>575.188</b>	<b>597.389</b>	<b>581.062</b>	<b>597.430</b>	<b>609.085</b>	<b>611.841</b>	<b>583.529</b>

Area geografica	1997	1998	1999	2000	2001	2002	2003	2004	2005	2006
1 Comunità Montana Modena Est	14.043	14.614	15.148	15.289	16.044	16.552	17.246	17.388	16.831	16.812
2 Comunità Montana del Frignano	37.951	38.934	40.903	36.788	36.142	38.271	37.982	37.559	38.352	38.374
3 Comunità Montana Modena Ovest	6.922	7.019	7.321	7.391	7.697	7.796	8.462	9.042	9.082	9.465
4 Unione Terre dei Castelli	58.210	54.840	47.826	41.168	43.135	45.878	46.668	46.310	49.474	50.211
5 Area di Sassuolo	81.206	72.360	78.317	80.643	86.518	88.184	93.635	94.688	83.169	83.623
6 Area di Castelfranco	38.462	33.877	34.927	37.391	40.844	38.700	33.768	35.309	36.283	31.224
7 Modena capoluogo	189.674	198.383	199.371	206.363	212.427	194.334	203.606	209.609	213.934	188.230
8 Unione del Sorbara	11.970	10.205	10.589	10.983	11.559	11.577	12.065	12.468	13.135	11.857
9 Area di Carpi	101.426	90.258	73.072	76.681	77.874	75.717	78.334	80.394	81.107	84.029
10 Unione Modena Nord	62.492	55.573	58.385	62.493	65.148	64.054	65.664	66.319	70.474	69.704
<b>Totale provinciale</b>	<b>602.357</b>	<b>576.062</b>	<b>565.859</b>	<b>575.188</b>	<b>597.389</b>	<b>581.062</b>	<b>597.430</b>	<b>609.085</b>	<b>611.841</b>	<b>583.529</b>

**Tabella 8.3**

Entrate correnti (variazione %)

Indicatori finanziari dei Comuni della Provincia di Modena per classe dimensionale e area geografica dal 1997 al 2006

Fonte: Certificato del conto consuntivo

Classi demografiche	1997	1998	1999	2000	2001	2002	2003	2004	2005	2006
1 Classe 0 - 1.999	-1,9	0,8	9,4	2,8	-5,7	6,4	1,8	-8,6	7,6	-1,4
2 Classe 2.000 - 4.999	1,9	3,1	6,4	0,5	1,3	2,7	4,7	3,3	-0,2	2,0
3 Classe 5.000 - 9.999	2,2	-11,7	0,3	0,2	6,7	-1,7	1,7	2,4	2,4	-4,5
4 Classe 10.000 - 19.999	5,0	-15,3	-0,8	-3,4	4,8	4,3	1,5	0,4	-0,1	0,2
5 Classe 20.000 - 39.999	6,6	-9,7	1,0	2,8	6,4	-0,4	-3,3	0,4	1,9	-4,1
6 Classe 40.000 - 99.999	6,8	-2,7	-14,6	3,8	3,0	-3,3	5,6	2,6	-4,9	2,5
7 Classe oltre 99.999	3,7	4,6	0,5	3,5	2,9	-8,5	4,8	2,9	2,1	-12,0
<b>Totale provinciale</b>	<b>4,5</b>	<b>-4,4</b>	<b>-1,8</b>	<b>1,6</b>	<b>3,9</b>	<b>-2,7</b>	<b>2,8</b>	<b>2,0</b>	<b>0,5</b>	<b>-4,6</b>

Area geografica	1997	1998	1999	2000	2001	2002	2003	2004	2005	2006
1 Comunità Montana Modena Est	1,4	4,1	3,7	0,9	4,9	3,2	4,2	0,8	-3,2	-0,1
2 Comunità Montana del Frignano	2,2	2,6	5,1	-10,1	-1,8	5,9	-0,8	-1,1	2,1	0,1
3 Comunità Montana Modena Ovest	0,4	1,4	4,3	1,0	4,1	1,3	8,5	6,9	0,4	4,2
4 Unione Terre dei Castelli	9,3	-5,8	-12,8	-13,9	4,8	6,4	1,7	-0,8	6,8	1,5
5 Area di Sassuolo	4,0	-10,9	8,2	3,0	7,3	1,9	6,2	1,1	-12,2	0,5
6 Area di Castelfranco	4,9	-11,9	3,1	7,1	9,2	-5,2	-12,7	4,6	2,8	-13,9
7 Modena capoluogo	3,7	4,6	0,5	3,5	2,9	-8,5	4,8	2,9	2,1	-12,0
8 Unione del Sorbara	0,6	-14,7	3,8	3,7	5,2	0,2	4,2	3,3	5,3	-9,7
9 Area di Carpi	4,2	-11,0	-19,0	4,9	1,6	-2,8	3,5	2,6	0,9	3,6
10 Unione Modena Nord	7,5	-11,1	5,1	7,0	4,2	-1,7	2,5	1,0	6,3	-1,1
<b>Totale provinciale</b>	<b>4,5</b>	<b>-4,4</b>	<b>-1,8</b>	<b>1,6</b>	<b>3,9</b>	<b>-2,7</b>	<b>2,8</b>	<b>2,0</b>	<b>0,5</b>	<b>-4,6</b>



**Tabella 8.4**

Entrate correnti per abitante (in euro)

Indicatori finanziari dei Comuni della Provincia di Modena per classe dimensionale e area geografica dal 1997 al 2006

Fonte: Certificato del conto consuntivo

Classi demografiche	1997	1998	1999	2000	2001	2002	2003	2004	2005	2006
1 Classe 0 - 1.999	1.116	1.127	1.247	1.302	1.228	1.317	1.350	1.236	1.346	1.328
2 Classe 2.000 - 4.999	843	864	913	906	913	931	960	980	971	980
3 Classe 5.000 - 9.999	882	767	759	748	786	758	754	755	764	720
4 Classe 10.000 - 19.999	969	814	799	761	787	811	812	803	793	785
5 Classe 20.000 - 39.999	882	788	782	790	827	814	774	766	768	725
6 Classe 40.000 - 99.999	1.011	983	835	860	879	847	885	901	852	870
7 Classe oltre 99.999	1.087	1.130	1.133	1.166	1.193	1.090	1.138	1.164	1.185	1.045
<b>Totale provinciale</b>	<b>978</b>	<b>929</b>	<b>904</b>	<b>909</b>	<b>934</b>	<b>902</b>	<b>916</b>	<b>923</b>	<b>920</b>	<b>871</b>
Area geografica	1997	1998	1999	2000	2001	2002	2003	2004	2005	2006
1 Comunità Montana Modena Est	976	1.009	1.033	1.016	1.055	1.074	1.098	1.095	1.048	1.027
2 Comunità Montana del Frignano	1.049	1.065	1.113	986	956	1.003	981	953	966	961
3 Comunità Montana Modena Ovest	656	662	690	703	734	747	807	861	869	906
4 Unione Terre dei Castelli	990	921	792	673	692	724	725	707	746	744
5 Area di Sassuolo	809	719	772	786	838	852	896	899	785	787
6 Area di Castelfranco	970	845	852	888	947	879	745	759	764	646
7 Modena capoluogo	1.087	1.130	1.133	1.166	1.193	1.090	1.138	1.164	1.185	1.045
8 Unione del Sorbara	842	688	690	694	708	694	703	703	720	634
9 Area di Carpi	1.126	995	799	828	831	802	818	831	830	849
10 Unione Modena Nord	808	718	749	795	824	802	811	806	851	835
<b>Totale provinciale</b>	<b>978</b>	<b>929</b>	<b>904</b>	<b>909</b>	<b>934</b>	<b>902</b>	<b>916</b>	<b>923</b>	<b>920</b>	<b>871</b>

**Tabella 8.5**

Entrate proprie (in migliaia di euro)

Indicatori finanziari dei Comuni della Provincia di Modena per classe dimensionale e area geografica dal 1997 al 2006

Fonte: Certificato del conto consuntivo

Classi demografiche	1997	1998	1999	2000	2001	2002	2003	2004	2005	2006
1 Classe 0 - 1.999	3.846	3.914	4.549	4.786	4.270	5.058	5.307	4.885	5.402	5.375
2 Classe 2.000 - 4.999	28.409	30.148	33.624	34.520	32.952	37.001	41.257	43.791	44.212	46.357
3 Classe 5.000 - 9.999	47.340	40.960	41.359	42.594	43.069	47.463	51.173	53.114	54.577	52.353
4 Classe 10.000 - 19.999	99.955	82.379	81.978	80.374	80.434	93.514	101.337	103.465	103.565	103.443
5 Classe 20.000 - 39.999	67.977	60.432	61.402	63.091	63.427	72.993	73.375	74.624	76.216	74.807
6 Classe 40.000 - 99.999	80.663	76.740	61.771	65.356	65.765	74.078	81.509	87.638	82.559	85.883
7 Classe oltre 99.999	131.276	143.623	146.765	150.405	150.308	159.005	183.231	189.025	193.957	169.459
<b>Totale provinciale</b>	<b>459.465</b>	<b>438.196</b>	<b>431.447</b>	<b>441.125</b>	<b>440.226</b>	<b>489.112</b>	<b>537.190</b>	<b>556.541</b>	<b>560.489</b>	<b>537.677</b>

Area geografica	1997	1998	1999	2000	2001	2002	2003	2004	2005	2006
1 Comunità Montana Modena Est	10.351	11.096	11.887	12.186	12.390	13.901	15.102	15.843	15.552	15.466
2 Comunità Montana del Frignano	29.129	30.302	32.595	29.144	27.004	31.672	32.402	32.882	34.015	34.379
3 Comunità Montana Modena Ovest	3.545	3.815	4.088	4.245	4.159	4.523	5.848	6.507	6.577	7.335
4 Unione Terre dei Castelli	50.409	47.241	40.277	34.221	33.341	41.204	45.513	45.138	48.476	49.053
5 Area di Sassuolo	66.633	57.202	63.807	67.315	70.150	83.854	89.598	90.574	78.127	79.497
6 Area di Castelfranco	32.064	27.444	28.627	31.535	33.225	35.053	31.079	32.939	34.078	29.846
7 Modena capoluogo	131.276	143.623	146.765	150.405	150.308	159.005	183.231	189.025	193.957	169.459
8 Unione del Sorbara	8.961	7.294	7.787	8.429	8.357	8.746	10.616	11.084	11.824	10.827
9 Area di Carpi	81.540	70.746	52.953	56.984	54.903	61.207	67.467	73.831	74.968	77.647
10 Unione Modena Nord	45.556	39.434	42.662	46.662	46.388	49.947	56.333	58.719	62.915	64.168
<b>Totale provinciale</b>	<b>459.465</b>	<b>438.196</b>	<b>431.447</b>	<b>441.125</b>	<b>440.226</b>	<b>489.112</b>	<b>537.190</b>	<b>556.541</b>	<b>560.489</b>	<b>537.677</b>

**Tabella 8.6**

Autonomia finanziaria (quota %)

Indicatori finanziari dei Comuni della Provincia di Modena per classe dimensionale e area geografica dal 1997 al 2006

Fonte: Certificato del conto consuntivo

Classi demografiche	1997	1998	1999	2000	2001	2002	2003	2004	2005	2006
1 Classe 0 - 1.999	67,7	68,4	72,7	74,4	70,4	78,3	80,7	81,3	83,6	84,4
2 Classe 2.000 - 4.999	68,3	70,3	73,6	75,3	70,9	77,5	82,6	84,8	85,8	88,2
3 Classe 5.000 - 9.999	79,7	78,1	78,6	80,8	76,6	85,8	91,0	92,3	92,6	93,0
4 Classe 10.000 - 19.999	82,1	79,9	80,2	81,4	77,7	86,6	92,5	94,0	94,2	94,0
5 Classe 20.000 - 39.999	82,9	81,6	82,1	82,0	77,5	89,5	93,1	94,3	94,5	96,7
6 Classe 40.000 - 99.999	78,9	77,2	72,8	74,2	72,5	84,5	88,0	92,2	91,3	92,7
7 Classe oltre 99.999	69,2	72,4	73,6	72,9	70,8	81,8	90,0	90,2	90,7	90,0
<b>Totale provinciale</b>	<b>76,3</b>	<b>76,1</b>	<b>76,2</b>	<b>76,7</b>	<b>73,7</b>	<b>84,2</b>	<b>89,9</b>	<b>91,4</b>	<b>91,6</b>	<b>92,1</b>
Area geografica	1997	1998	1999	2000	2001	2002	2003	2004	2005	2006
1 Comunità Montana Modena Est	73,7	75,9	78,5	79,7	77,2	84,0	87,6	91,1	92,4	92,0
2 Comunità Montana del Frignano	76,8	77,8	79,7	79,2	74,7	82,8	85,3	87,5	88,7	89,6
3 Comunità Montana Modena Ovest	51,2	54,3	55,8	57,4	54,0	58,0	69,1	72,0	72,4	77,5
4 Unione Terre dei Castelli	86,6	86,1	84,2	83,1	77,3	89,8	97,5	97,5	98,0	97,7
5 Area di Sassuolo	82,1	79,1	81,5	83,5	81,1	95,1	95,7	95,7	93,9	95,1
6 Area di Castelfranco	83,4	81,0	82,0	84,3	81,3	90,6	92,0	93,3	93,9	95,6
7 Modena capoluogo	69,2	72,4	73,6	72,9	70,8	81,8	90,0	90,2	90,7	90,0
8 Unione del Sorbara	74,9	71,5	73,5	76,7	72,3	75,5	88,0	88,9	90,0	91,3
9 Area di Carpi	80,4	78,4	72,5	74,3	70,5	80,8	86,1	91,8	92,4	92,4
10 Unione Modena Nord	72,9	71,0	73,1	74,7	71,2	78,0	85,8	88,5	89,3	92,1
<b>Totale provinciale</b>	<b>76,3</b>	<b>76,1</b>	<b>76,2</b>	<b>76,7</b>	<b>73,7</b>	<b>84,2</b>	<b>89,9</b>	<b>91,4</b>	<b>91,6</b>	<b>92,1</b>

**Tabella 8.7**

Entrate tributarie (in migliaia di euro)

Indicatori finanziari dei Comuni della Provincia di Modena per classe dimensionale e area geografica dal 1997 al 2006

Fonte: Certificato del conto consuntivo

Classi demografiche	1997	1998	1999	2000	2001	2002	2003	2004	2005	2006
1 Classe 0 - 1.999	2.086	2.162	2.424	2.636	2.618	3.252	3.287	3.396	3.434	3.508
2 Classe 2.000 - 4.999	16.612	17.913	19.707	21.016	20.160	23.973	27.348	28.340	29.226	30.746
3 Classe 5.000 - 9.999	23.074	25.104	26.515	28.822	28.975	33.854	38.233	38.228	39.645	36.976
4 Classe 10.000 - 19.999	46.997	48.974	51.011	54.654	54.201	67.437	73.552	74.524	72.650	73.219
5 Classe 20.000 - 39.999	32.213	33.799	34.588	38.879	37.107	49.015	55.115	54.906	56.016	53.545
6 Classe 40.000 - 99.999	39.489	39.074	39.081	43.536	42.219	51.473	58.085	61.009	54.541	55.867
7 Classe oltre 99.999	71.293	73.944	68.700	79.498	78.511	110.491	125.516	127.229	130.481	105.167
<b>Totale provinciale</b>	<b>231.765</b>	<b>240.970</b>	<b>242.026</b>	<b>269.042</b>	<b>263.791</b>	<b>339.496</b>	<b>381.135</b>	<b>387.632</b>	<b>385.992</b>	<b>359.027</b>

Area geografica	1997	1998	1999	2000	2001	2002	2003	2004	2005	2006
1 Comunità Montana Modena Est	5.267	5.761	6.024	6.451	6.344	7.803	8.546	9.092	9.562	9.687
2 Comunità Montana del Frignano	14.390	15.481	16.718	17.975	17.480	22.458	21.748	22.156	22.621	23.150
3 Comunità Montana Modena Ovest	2.154	2.334	2.579	2.763	2.704	2.972	4.257	4.445	4.618	5.107
4 Unione Terre dei Castelli	21.620	23.175	22.341	23.672	23.735	31.693	36.941	35.994	39.619	40.286
5 Area di Sassuolo	40.910	41.516	44.853	47.809	48.340	62.728	67.855	68.342	52.853	54.847
6 Area di Castelfranco	13.167	13.393	13.763	15.162	14.535	20.022	22.780	23.947	25.339	21.363
7 Modena capoluogo	71.293	73.944	68.700	79.498	78.511	110.491	125.516	127.229	130.481	105.167
8 Unione del Sorbara	4.356	4.485	5.025	5.536	5.454	5.749	7.584	7.756	8.241	7.212
9 Area di Carpi	35.054	34.756	33.713	38.541	35.518	41.710	46.840	49.305	49.659	49.055
10 Unione Modena Nord	23.554	26.128	28.309	31.636	31.171	33.870	39.068	39.365	43.000	43.153
<b>Totale provinciale</b>	<b>231.765</b>	<b>240.970</b>	<b>242.026</b>	<b>269.042</b>	<b>263.791</b>	<b>339.496</b>	<b>381.135</b>	<b>387.632</b>	<b>385.992</b>	<b>359.027</b>

**Tabella 8.8**

Entrate tributarie (variazione %)

Indicatori finanziari dei Comuni della Provincia di Modena per classe dimensionale e area geografica dal 1997 al 2006

Fonte: Certificato del conto consuntivo

Classi demografiche	1997	1998	1999	2000	2001	2002	2003	2004	2005	2006
1 Classe 0 - 1.999	7,4	3,6	12,1	8,8	-0,7	24,2	1,1	3,3	1,1	2,2
2 Classe 2.000 - 4.999	7,4	7,8	10,0	6,6	-4,1	18,9	14,1	3,6	3,1	5,2
3 Classe 5.000 - 9.999	12,9	8,8	5,6	8,7	0,5	16,8	12,9	0,0	3,7	-6,7
4 Classe 10.000 - 19.999	11,2	4,2	4,2	7,1	-0,8	24,4	9,1	1,3	-2,5	0,8
5 Classe 20.000 - 39.999	9,4	4,9	2,3	12,4	-4,6	32,1	12,4	-0,4	2,0	-4,4
6 Classe 40.000 - 99.999	2,3	-1,1	0,0	11,4	-3,0	21,9	12,8	5,0	-10,6	2,4
7 Classe oltre 99.999	8,5	3,7	-7,1	15,7	-1,2	40,7	13,6	1,4	2,6	-19,4
<b>Totale provinciale</b>	<b>8,4</b>	<b>4,0</b>	<b>0,4</b>	<b>11,2</b>	<b>-2,0</b>	<b>28,7</b>	<b>12,3</b>	<b>1,7</b>	<b>-0,4</b>	<b>-7,0</b>

Area geografica	1997	1998	1999	2000	2001	2002	2003	2004	2005	2006
1 Comunità Montana Modena Est	5,6	9,4	4,6	7,1	-1,7	23,0	9,5	6,4	5,2	1,3
2 Comunità Montana del Frignano	12,3	7,6	8,0	7,5	-2,8	28,5	-3,2	1,9	2,1	2,3
3 Comunità Montana Modena Ovest	2,1	8,3	10,5	7,1	-2,2	9,9	43,2	4,4	3,9	10,6
4 Unione Terre dei Castelli	10,2	7,2	-3,6	6,0	0,3	33,5	16,6	-2,6	10,1	1,7
5 Area di Sassuolo	5,1	1,5	8,0	6,6	1,1	29,8	8,2	0,7	-22,7	3,8
6 Area di Castelfranco	11,3	1,7	2,8	10,2	-4,1	37,8	13,8	5,1	5,8	-15,7
7 Modena capoluogo	8,5	3,7	-7,1	15,7	-1,2	40,7	13,6	1,4	2,6	-19,4
8 Unione del Sorbara	10,2	3,0	12,1	10,2	-1,5	5,4	31,9	2,3	6,2	-12,5
9 Area di Carpi	6,4	-0,8	-3,0	14,3	-7,8	17,4	12,3	5,3	0,7	-1,2
10 Unione Modena Nord	12,4	10,9	8,4	11,8	-1,5	8,7	15,3	0,8	9,2	0,4
<b>Totale provinciale</b>	<b>8,4</b>	<b>4,0</b>	<b>0,4</b>	<b>11,2</b>	<b>-2,0</b>	<b>28,7</b>	<b>12,3</b>	<b>1,7</b>	<b>-0,4</b>	<b>-7,0</b>

**Tabella 8.9**

Autonomia tributaria (quota %)

Indicatori finanziari dei Comuni della Provincia di Modena per classe dimensionale e area geografica dal 1997 al 2006

Fonte: Certificato del conto consuntivo

Classi demografiche	1997	1998	1999	2000	2001	2002	2003	2004	2005	2006
1 Classe 0 - 1.999	36,7	37,8	38,7	41,0	43,2	50,4	50,0	56,5	53,1	55,1
2 Classe 2.000 - 4.999	39,9	41,7	43,2	45,8	43,4	50,2	54,7	54,9	56,7	58,5
3 Classe 5.000 - 9.999	38,9	47,9	50,4	54,7	51,5	61,2	68,0	66,4	67,3	65,7
4 Classe 10.000 - 19.999	38,6	47,5	49,9	55,3	52,3	62,4	67,1	67,7	66,1	66,5
5 Classe 20.000 - 39.999	39,3	45,6	46,2	50,5	45,3	60,1	69,9	69,4	69,4	69,2
6 Classe 40.000 - 99.999	38,6	39,3	46,0	49,4	46,5	58,7	62,7	64,2	60,3	60,3
7 Classe oltre 99.999	37,6	37,3	34,5	38,5	37,0	56,9	61,6	60,7	61,0	55,9
<b>Totale provinciale</b>	<b>38,5</b>	<b>41,8</b>	<b>42,8</b>	<b>46,8</b>	<b>44,2</b>	<b>58,4</b>	<b>63,8</b>	<b>63,6</b>	<b>63,1</b>	<b>61,5</b>
Area geografica	1997	1998	1999	2000	2001	2002	2003	2004	2005	2006
1 Comunità Montana Modena Est	37,5	39,4	39,8	42,2	39,5	47,1	49,6	52,3	56,8	57,6
2 Comunità Montana del Frignano	37,9	39,8	40,9	48,9	48,4	58,7	57,3	59,0	59,0	60,3
3 Comunità Montana Modena Ovest	31,1	33,2	35,2	37,4	35,1	38,1	50,3	49,2	50,8	54,0
4 Unione Terre dei Castelli	37,1	42,3	46,7	57,5	55,0	69,1	79,2	77,7	80,1	80,2
5 Area di Sassuolo	50,4	57,4	57,3	59,3	55,9	71,1	72,5	72,2	63,5	65,6
6 Area di Castelfranco	34,2	39,5	39,4	40,5	35,6	51,7	67,5	67,8	69,8	68,4
7 Modena capoluogo	37,6	37,3	34,5	38,5	37,0	56,9	61,6	60,7	61,0	55,9
8 Unione del Sorbara	36,4	43,9	47,5	50,4	47,2	49,7	62,9	62,2	62,7	60,8
9 Area di Carpi	34,6	38,5	46,1	50,3	45,6	55,1	59,8	61,3	61,2	58,4
10 Unione Modena Nord	37,7	47,0	48,5	50,6	47,8	52,9	59,5	59,4	61,0	61,9
<b>Totale provinciale</b>	<b>38,5</b>	<b>41,8</b>	<b>42,8</b>	<b>46,8</b>	<b>44,2</b>	<b>58,4</b>	<b>63,8</b>	<b>63,6</b>	<b>63,1</b>	<b>61,5</b>

**Tabella 8.10**

Pressione tributaria (in euro)

Indicatori finanziari dei Comuni della Provincia di Modena per classe dimensionale e area geografica dal 1997 al 2006

Fonte: Certificato del conto consuntivo

Classi demografiche	1997	1998	1999	2000	2001	2002	2003	2004	2005	2006
1 Classe 0 - 1.999	410	426	483	533	530	663	675	698	715	731
2 Classe 2.000 - 4.999	336	361	394	415	396	468	526	538	551	573
3 Classe 5.000 - 9.999	343	367	383	409	405	464	513	501	514	473
4 Classe 10.000 - 19.999	374	387	399	421	412	506	545	544	524	522
5 Classe 20.000 - 39.999	346	359	362	399	375	489	541	531	533	502
6 Classe 40.000 - 99.999	391	386	384	425	409	497	555	578	514	524
7 Classe oltre 99.999	409	421	390	449	441	620	702	706	723	584
<b>Totale provinciale</b>	<b>376</b>	<b>388</b>	<b>387</b>	<b>425</b>	<b>413</b>	<b>527</b>	<b>585</b>	<b>587</b>	<b>580</b>	<b>536</b>

Area geografica	1997	1998	1999	2000	2001	2002	2003	2004	2005	2006
1 Comunità Montana Modena Est	366	398	411	429	417	506	544	572	595	592
2 Comunità Montana del Frignano	398	423	455	482	462	588	562	562	569	580
3 Comunità Montana Modena Ovest	204	220	243	263	258	285	406	423	442	489
4 Unione Terre dei Castelli	368	389	370	387	381	500	574	550	597	597
5 Area di Sassuolo	407	412	442	466	468	606	649	649	499	516
6 Area di Castelfranco	332	334	336	360	337	455	502	515	534	442
7 Modena capoluogo	409	421	390	449	441	620	702	706	723	584
8 Unione del Sorbara	306	302	328	350	334	345	442	437	452	385
9 Area di Carpi	389	383	368	416	379	442	489	510	508	496
10 Unione Modena Nord	305	337	363	403	394	424	482	478	519	517
<b>Totale provinciale</b>	<b>376</b>	<b>388</b>	<b>387</b>	<b>425</b>	<b>413</b>	<b>527</b>	<b>585</b>	<b>587</b>	<b>580</b>	<b>536</b>

**Tabella 8.11**

Spesa per rata mutui e prestiti a medio e lungo termine (in migliaia di euro)

Indicatori finanziari dei Comuni della Provincia di Modena per classe dimensionale e area geografica dal 1997 al 2006

Fonte: Certificato del conto consuntivo

Classi demografiche	1997	1998	1999	2000	2001	2002	2003	2004	2005	2006
1 Classe 0 - 1.999	1.318	1.351	1.259	1.172	1.058	1.058	1.030	966	937	845
2 Classe 2.000 - 4.999	6.836	6.934	7.706	6.780	6.815	6.929	6.486	7.291	9.423	6.957
3 Classe 5.000 - 9.999	5.706	6.296	6.118	5.557	5.460	5.679	6.740	5.510	10.157	5.245
4 Classe 10.000 - 19.999	14.132	14.562	16.767	14.327	14.266	14.544	17.021	17.056	26.130	27.486
5 Classe 20.000 - 39.999	5.709	6.176	6.325	6.000	6.056	6.534	11.274	6.151	6.315	15.932
6 Classe 40.000 - 99.999	8.031	8.837	7.794	7.473	7.201	6.977	7.154	7.248	10.499	19.491
7 Classe oltre 99.999	17.928	18.410	37.587	30.088	18.077	11.562	9.553	7.446	22.394	5.264
<b>Totale provinciale</b>	<b>59.660</b>	<b>62.566</b>	<b>83.556</b>	<b>71.397</b>	<b>58.934</b>	<b>53.282</b>	<b>59.258</b>	<b>51.669</b>	<b>85.856</b>	<b>81.220</b>

Area geografica	1997	1998	1999	2000	2001	2002	2003	2004	2005	2006
1 Comunità Montana Modena Est	2.160	2.234	2.354	2.321	2.288	2.294	2.219	2.408	4.235	2.155
2 Comunità Montana del Frignano	6.480	6.804	7.469	6.374	6.323	6.335	7.712	6.543	12.360	6.061
3 Comunità Montana Modena Ovest	1.073	1.170	1.179	895	913	921	928	969	1.013	1.056
4 Unione Terre dei Castelli	4.016	4.825	5.456	4.447	4.079	4.957	8.238	5.696	8.151	5.175
5 Area di Sassuolo	8.116	7.869	7.140	7.806	7.218	7.325	7.676	8.177	9.309	35.682
6 Area di Castelfranco	2.850	3.062	2.770	2.793	2.458	2.109	2.147	2.268	1.962	1.897
7 Modena capoluogo	17.928	18.410	37.587	30.088	18.077	11.562	9.553	7.446	22.394	5.264
8 Unione del Sorbara	1.718	1.640	1.300	1.383	1.180	1.104	1.085	1.027	942	948
9 Area di Carpi	8.678	9.401	8.345	7.925	7.703	7.751	7.925	8.002	14.497	10.878
10 Unione Modena Nord	6.642	7.151	9.956	7.365	8.694	8.924	11.776	9.133	10.993	12.105
<b>Totale provinciale</b>	<b>59.660</b>	<b>62.566</b>	<b>83.556</b>	<b>71.397</b>	<b>58.934</b>	<b>53.282</b>	<b>59.258</b>	<b>51.669</b>	<b>85.856</b>	<b>81.220</b>



**Tabella 8.12**

Spesa per il personale (in migliaia di euro)

Indicatori finanziari dei Comuni della Provincia di Modena per classe dimensionale e area geografica dal 1997 al 2006

Fonte: Certificato del conto consuntivo

Classi demografiche	1997	1998	1999	2000	2001	2002	2003	2004	2005	2006
1 Classe 0 - 1.999	1.724	1.585	1.710	1.710	1.819	1.903	1.903	1.827	1.851	1.824
2 Classe 2.000 - 4.999	13.179	12.938	13.370	13.214	14.250	14.515	15.258	15.988	16.356	16.225
3 Classe 5.000 - 9.999	16.994	16.817	17.304	16.540	17.175	17.262	17.307	18.276	19.152	19.101
4 Classe 10.000 - 19.999	29.254	27.929	28.787	27.511	29.675	30.597	30.630	31.907	33.826	34.542
5 Classe 20.000 - 39.999	21.933	20.773	21.673	20.585	21.861	21.274	21.168	22.040	23.404	22.305
6 Classe 40.000 - 99.999	30.318	28.240	27.534	27.364	28.780	29.684	30.110	31.588	33.927	34.221
7 Classe oltre 99.999	61.391	59.497	61.844	60.855	64.293	63.305	65.430	68.470	70.136	70.475
<b>Totale provinciale</b>	<b>174.794</b>	<b>167.780</b>	<b>172.222</b>	<b>167.778</b>	<b>177.854</b>	<b>178.541</b>	<b>181.805</b>	<b>190.097</b>	<b>198.653</b>	<b>198.692</b>

Area geografica	1997	1998	1999	2000	2001	2002	2003	2004	2005	2006
1 Comunità Montana Modena Est	4.146	4.003	4.098	3.908	4.319	4.335	4.587	4.791	5.013	5.136
2 Comunità Montana del Frignano	10.568	10.189	10.461	9.903	10.287	10.540	11.230	11.705	11.892	11.751
3 Comunità Montana Modena Ovest	2.301	2.271	2.400	2.444	2.582	2.666	2.722	2.864	2.920	2.964
4 Unione Terre dei Castelli	12.991	12.707	12.920	11.919	12.689	12.599	9.590	10.105	10.764	11.132
5 Area di Sassuolo	20.420	20.124	21.400	20.422	22.225	22.461	23.337	24.467	26.647	27.484
6 Area di Castelfranco	9.950	9.647	10.195	9.873	10.513	10.223	10.458	10.989	11.445	9.715
7 Modena capoluogo	61.391	59.497	61.844	60.855	64.293	63.305	65.430	68.470	70.136	70.475
8 Unione del Sorbara	3.801	3.713	3.620	3.223	3.194	3.288	3.382	3.522	3.775	3.603
9 Area di Carpi	29.156	26.931	25.803	25.995	27.133	28.009	28.888	30.345	32.437	32.539
10 Unione Modena Nord	20.071	18.698	19.480	19.236	20.618	21.115	22.182	22.839	23.622	23.894
<b>Totale provinciale</b>	<b>174.794</b>	<b>167.780</b>	<b>172.222</b>	<b>167.778</b>	<b>177.854</b>	<b>178.541</b>	<b>181.805</b>	<b>190.097</b>	<b>198.653</b>	<b>198.692</b>

**Tabella 8.13**

Rigidità della spesa (quota %)

Indicatori finanziari dei Comuni della Provincia di Modena per classe dimensionale e area geografica dal 1997 al 2006

Fonte: Certificato del conto consuntivo

Classi demografiche	1997	1998	1999	2000	2001	2002	2003	2004	2005	2006
1 Classe 0 - 1.999	53,6	51,3	47,4	44,8	47,4	45,9	44,6	46,5	43,1	41,9
2 Classe 2.000 - 4.999	48,1	46,3	46,2	43,6	45,3	44,9	43,5	45,1	50,1	44,1
3 Classe 5.000 - 9.999	38,2	44,1	44,5	41,9	40,2	41,5	42,8	41,3	49,7	43,3
4 Classe 10.000 - 19.999	35,6	41,2	44,6	42,3	42,4	41,8	43,5	44,5	54,6	56,3
5 Classe 20.000 - 39.999	33,7	36,4	37,4	34,6	34,1	34,1	41,2	35,6	36,8	49,4
6 Classe 40.000 - 99.999	37,5	37,3	41,6	39,5	39,7	41,8	40,2	40,8	49,1	58,0
7 Classe oltre 99.999	41,8	39,3	49,9	44,1	38,8	38,5	36,8	36,2	43,3	40,2
<b>Totale provinciale</b>	<b>38,9</b>	<b>40,0</b>	<b>45,2</b>	<b>41,6</b>	<b>39,6</b>	<b>39,9</b>	<b>40,3</b>	<b>39,7</b>	<b>46,5</b>	<b>48,0</b>
Area geografica	1997	1998	1999	2000	2001	2002	2003	2004	2005	2006
1 Comunità Montana Modena Est	44,9	42,7	42,6	40,7	41,2	40,1	39,5	41,4	54,9	43,4
2 Comunità Montana del Frignano	44,9	43,6	43,8	44,2	46,0	44,1	49,9	48,6	63,2	46,4
3 Comunità Montana Modena Ovest	48,7	49,0	48,9	45,2	45,4	46,0	43,1	42,4	43,3	42,5
4 Unione Terre dei Castelli	29,2	32,0	38,4	39,8	38,9	38,3	38,2	34,1	38,2	32,5
5 Area di Sassuolo	35,1	38,7	36,4	35,0	34,0	33,8	33,1	34,5	43,2	75,5
6 Area di Castelfranco	33,3	37,5	37,1	33,9	31,8	31,9	37,3	37,5	37,0	37,2
7 Modena capoluogo	41,8	39,3	49,9	44,1	38,8	38,5	36,8	36,2	43,3	40,2
8 Unione del Sorbara	46,1	52,5	46,5	41,9	37,8	37,9	37,0	36,5	35,9	38,4
9 Area di Carpi	37,3	40,3	46,7	44,2	44,7	47,2	47,0	47,7	57,9	51,7
10 Unione Modena Nord	42,7	46,5	50,4	42,6	45,0	46,9	51,7	48,2	49,1	51,6
<b>Totale provinciale</b>	<b>38,9</b>	<b>40,0</b>	<b>45,2</b>	<b>41,6</b>	<b>39,6</b>	<b>39,9</b>	<b>40,3</b>	<b>39,7</b>	<b>46,5</b>	<b>48,0</b>

**Tabella 8.14**

Incidenza spesa di personale

Indicatori finanziari dei Comuni della Provincia di Modena per classe dimensionale e area geografica dal 1997 al 2006

Fonte: Certificato del conto consuntivo

Classi demografiche	1997	1998	1999	2000	2001	2002	2003	2004	2005	2006
1 Classe 0 - 1.999	30,4	27,7	27,3	26,6	30,0	29,5	28,9	30,4	28,6	28,6
2 Classe 2.000 - 4.999	31,7	30,2	29,3	28,8	30,7	30,4	30,5	31,0	31,8	30,9
3 Classe 5.000 - 9.999	28,6	32,1	32,9	31,4	30,5	31,2	30,8	31,7	32,5	33,9
4 Classe 10.000 - 19.999	24,0	27,1	28,2	27,8	28,7	28,3	27,9	29,0	30,8	31,4
5 Classe 20.000 - 39.999	26,7	28,0	29,0	26,8	26,7	26,1	26,9	27,8	29,0	28,8
6 Classe 40.000 - 99.999	29,7	28,4	32,4	31,1	31,7	33,8	32,5	33,2	37,5	36,9
7 Classe oltre 99.999	32,4	30,0	31,0	29,5	30,3	32,6	32,1	32,7	32,8	37,4
<b>Totale provinciale</b>	<b>29,0</b>	<b>29,1</b>	<b>30,4</b>	<b>29,2</b>	<b>29,8</b>	<b>30,7</b>	<b>30,4</b>	<b>31,2</b>	<b>32,5</b>	<b>34,1</b>
Area geografica	1997	1998	1999	2000	2001	2002	2003	2004	2005	2006
1 Comunità Montana Modena Est	29,5	27,4	27,1	25,6	26,9	26,2	26,6	27,6	29,8	30,5
2 Comunità Montana del Frignano	27,8	26,2	25,6	26,9	28,5	27,5	29,6	31,2	31,0	30,6
3 Comunità Montana Modena Ovest	33,2	32,4	32,8	33,1	33,5	34,2	32,2	31,7	32,2	31,3
4 Unione Terre dei Castelli	22,3	23,2	27,0	29,0	29,4	27,5	20,5	21,8	21,8	22,2
5 Area di Sassuolo	25,1	27,8	27,3	25,3	25,7	25,5	24,9	25,8	32,0	32,9
6 Area di Castelfranco	25,9	28,5	29,2	26,4	25,7	26,4	31,0	31,1	31,5	31,1
7 Modena capoluogo	32,4	30,0	31,0	29,5	30,3	32,6	32,1	32,7	32,8	37,4
8 Unione del Sorbara	31,8	36,4	34,2	29,3	27,6	28,4	28,0	28,2	28,7	30,4
9 Area di Carpi	28,7	29,8	35,3	33,9	34,8	37,0	36,9	37,7	40,0	38,7
10 Unione Modena Nord	32,1	33,6	33,4	30,8	31,6	33,0	33,8	34,4	33,5	34,3
<b>Totale provinciale</b>	<b>29,0</b>	<b>29,1</b>	<b>30,4</b>	<b>29,2</b>	<b>29,8</b>	<b>30,7</b>	<b>30,4</b>	<b>31,2</b>	<b>32,5</b>	<b>34,1</b>

**Tabella 8.15**

Spese per investimenti (in migliaia di euro)

Indicatori finanziari dei Comuni della Provincia di Modena per classe dimensionale e area geografica dal 1997 al 2006

Fonte: Certificato del conto consuntivo

Classi demografiche		1997	1998	1999	2000	2001	2002	2003	2004	2005	2006
1	Classe 0 - 1.999	1.402	3.096	1.844	3.651	3.076	4.733	5.569	3.033	5.625	1.543
2	Classe 2.000 - 4.999	15.429	20.034	13.286	15.927	19.280	21.071	31.204	20.076	25.228	21.749
3	Classe 5.000 - 9.999	20.029	15.215	13.450	19.180	18.742	14.983	21.337	21.112	21.087	16.581
4	Classe 10.000 - 19.999	41.519	43.524	34.466	39.156	36.677	46.235	51.430	55.000	44.636	33.851
5	Classe 20.000 - 39.999	25.157	19.372	18.735	23.257	21.526	38.715	34.453	28.353	34.100	30.148
6	Classe 40.000 - 99.999	13.827	25.269	14.527	29.413	19.261	20.636	49.830	44.056	22.304	28.492
7	Classe oltre 99.999	41.304	42.874	30.047	48.395	58.507	77.794	107.552	52.460	73.807	37.084
Totale provinciale		158.667	169.383	126.356	178.979	177.069	224.165	301.375	224.090	226.787	169.448

Area geografica		1997	1998	1999	2000	2001	2002	2003	2004	2005	2006
1	Comunità Montana Modena Est	6.152	5.831	4.549	5.090	6.786	7.594	9.684	6.168	5.424	3.093
2	Comunità Montana del Frignano	16.432	17.041	13.174	14.080	13.315	17.696	19.178	19.998	23.135	14.340
3	Comunità Montana Modena Ovest	3.180	2.802	2.231	2.592	2.549	2.747	10.784	4.769	6.414	6.797
4	Unione Terre dei Castelli	18.221	10.621	10.800	8.934	12.236	17.390	24.339	20.790	26.501	20.055
5	Area di Sassuolo	24.592	40.265	20.195	24.840	28.628	32.574	52.273	40.593	26.662	30.443
6	Area di Castelfranco	9.844	9.820	10.972	6.132	7.418	16.570	13.544	10.825	16.017	11.985
7	Modena capoluogo	41.304	42.874	30.047	48.395	58.507	77.794	107.552	52.460	73.807	37.084
8	Unione del Sorbara	3.297	3.268	1.357	3.315	3.231	3.101	3.685	3.520	2.091	2.597
9	Area di Carpi	17.788	19.690	12.538	26.724	17.520	21.141	35.810	42.261	20.777	25.728
10	Unione Modena Nord	17.859	17.172	20.494	38.879	26.879	27.558	24.526	22.707	25.959	17.325
Totale provinciale		158.667	169.383	126.356	178.979	177.069	224.165	301.375	224.090	226.787	169.448

**Tabella 8.16**

Spese d'investimento per abitante (in euro)

Indicatori finanziari dei Comuni della Provincia di Modena per classe dimensionale e area geografica dal 1997 al 2006

Fonte: Certificato del conto consuntivo

Classi demografiche	1997	1998	1999	2000	2001	2002	2003	2004	2005	2006
1 Classe 0 - 1.999	276	610	367	739	622	965	1.144	624	1.171	322
2 Classe 2.000 - 4.999	312	403	266	315	379	411	600	381	476	406
3 Classe 5.000 - 9.999	298	223	194	272	262	206	286	277	273	212
4 Classe 10.000 - 19.999	330	344	269	302	279	347	381	401	322	242
5 Classe 20.000 - 39.999	270	206	196	239	217	387	338	274	325	282
6 Classe 40.000 - 99.999	137	250	143	287	186	199	476	418	210	267
7 Classe oltre 99.999	237	244	171	273	329	436	601	291	409	206
<b>Totale provinciale</b>	<b>258</b>	<b>273</b>	<b>202</b>	<b>283</b>	<b>277</b>	<b>348</b>	<b>462</b>	<b>340</b>	<b>341</b>	<b>253</b>
Area geografica	1997	1998	1999	2000	2001	2002	2003	2004	2005	2006
1 Comunità Montana Modena Est	428	403	310	338	446	493	617	388	338	189
2 Comunità Montana del Frignano	454	466	358	378	352	464	495	507	582	359
3 Comunità Montana Modena Ovest	301	264	210	247	243	263	1.029	454	614	651
4 Unione Terre dei Castelli	310	178	179	146	196	274	378	318	400	297
5 Area di Sassuolo	245	400	199	242	277	315	500	386	252	286
6 Area di Castelfranco	248	245	267	146	172	376	299	233	337	248
7 Modena capoluogo	237	244	171	273	329	436	601	291	409	206
8 Unione del Sorbara	232	220	88	210	198	186	215	199	115	139
9 Area di Carpi	197	217	137	289	187	224	374	437	213	260
10 Unione Modena Nord	231	222	263	495	340	345	303	276	314	208
<b>Totale provinciale</b>	<b>258</b>	<b>273</b>	<b>202</b>	<b>283</b>	<b>277</b>	<b>348</b>	<b>462</b>	<b>340</b>	<b>341</b>	<b>253</b>

**Tabella 8.17**

Avanzo disponibile (in migliaia di euro)

Indicatori finanziari dei Comuni della Provincia di Modena per classe dimensionale e area geografica dal 1997 al 2006

Fonte: Certificato del conto consuntivo

Classi demografiche	1997	1998	1999	2000	2001	2002	2003	2004	2005	2006
1 Classe 0 - 1.999	211	386	364	361	234	250	222	198	260	321
2 Classe 2.000 - 4.999	2.012	1.266	1.322	1.194	1.160	1.204	1.483	1.403	957	1.373
3 Classe 5.000 - 9.999	2.699	1.918	2.272	1.677	2.045	1.923	2.322	2.322	2.209	1.608
4 Classe 10.000 - 19.999	4.528	3.912	3.087	4.456	4.281	4.790	3.804	3.289	2.926	2.811
5 Classe 20.000 - 39.999	2.585	2.991	2.538	2.131	2.261	2.366	3.082	2.479	2.056	2.045
6 Classe 40.000 - 99.999	3.281	3.328	4.350	2.294	1.072	1.109	344	1.790	352	970
7 Classe oltre 99.999	1.077	630	97	5	25	104	194	49	70	66
<b>Totale provinciale</b>	<b>16.393</b>	<b>14.430</b>	<b>14.031</b>	<b>12.120</b>	<b>11.078</b>	<b>11.746</b>	<b>11.451</b>	<b>11.530</b>	<b>8.830</b>	<b>9.194</b>

Area geografica	1997	1998	1999	2000	2001	2002	2003	2004	2005	2006
1 Comunità Montana Modena Est	395	460	404	422	572	435	370	256	281	306
2 Comunità Montana del Frignano	1.526	1.067	952	885	587	545	814	1.004	716	909
3 Comunità Montana Modena Ovest	194	143	155	98	95	217	243	230	207	169
4 Unione Terre dei Castelli	2.217	1.921	1.441	1.135	1.140	1.238	1.376	1.292	1.218	728
5 Area di Sassuolo	4.293	3.447	5.800	3.933	3.894	3.788	2.819	3.288	2.083	1.654
6 Area di Castelfranco	1.843	1.517	1.187	625	1.001	1.172	1.657	1.296	616	781
7 Modena capoluogo	1.077	630	97	5	25	104	194	49	70	66
8 Unione del Sorbara	308	171	438	381	398	415	563	376	430	128
9 Area di Carpi	2.128	2.859	1.438	1.743	954	1.078	586	1.553	936	1.360
10 Unione Modena Nord	2.413	2.216	2.118	2.892	2.413	2.754	2.829	2.187	2.272	3.094
<b>Totale provinciale</b>	<b>16.393</b>	<b>14.430</b>	<b>14.031</b>	<b>12.120</b>	<b>11.078</b>	<b>11.746</b>	<b>11.451</b>	<b>11.530</b>	<b>8.830</b>	<b>9.194</b>

**Tabella 8.18**

Avanzo disponibile per abitante (in euro)

Indicatori finanziari dei Comuni della Provincia di Modena per classe dimensionale e area geografica dal 1997 al 2006

Fonte: Certificato del conto consuntivo

Classi demografiche	1997	1998	1999	2000	2001	2002	2003	2004	2005	2006
1 Classe 0 - 1.999	42	76	73	73	47	51	46	41	54	67
2 Classe 2.000 - 4.999	41	25	26	24	23	23	28	27	18	26
3 Classe 5.000 - 9.999	40	28	33	24	29	26	31	30	29	21
4 Classe 10.000 - 19.999	36	31	24	34	33	36	28	24	21	20
5 Classe 20.000 - 39.999	28	32	27	22	23	24	30	24	20	19
6 Classe 40.000 - 99.999	32	33	43	22	10	11	3	17	3	9
7 Classe oltre 99.999	6	4	1	0	0	1	1	0	0	0
<b>Totale provinciale</b>	<b>27</b>	<b>23</b>	<b>22</b>	<b>19</b>	<b>17</b>	<b>18</b>	<b>18</b>	<b>17</b>	<b>13</b>	<b>14</b>

Area geografica	1997	1998	1999	2000	2001	2002	2003	2004	2005	2006
1 Comunità Montana Modena Est	27	32	28	28	38	28	24	16	17	19
2 Comunità Montana del Frignano	42	29	26	24	16	14	21	25	18	23
3 Comunità Montana Modena Ovest	18	13	15	9	9	21	23	22	20	16
4 Unione Terre dei Castelli	38	32	24	19	18	20	21	20	18	11
5 Area di Sassuolo	43	34	57	38	38	37	27	31	20	16
6 Area di Castelfranco	46	38	29	15	23	27	37	28	13	16
7 Modena capoluogo	6	4	1	0	0	1	1	0	0	0
8 Unione del Sorbara	22	11	29	24	24	25	33	21	24	7
9 Area di Carpi	24	32	16	19	10	11	6	16	10	14
10 Unione Modena Nord	31	29	27	37	31	34	35	27	27	37
<b>Totale provinciale</b>	<b>27</b>	<b>23</b>	<b>22</b>	<b>19</b>	<b>17</b>	<b>18</b>	<b>18</b>	<b>17</b>	<b>13</b>	<b>14</b>

**Tabella 8.19**

Tasso di indebitamento (quota %) - Debito residuo / Entrate correnti

Indicatori finanziari dei Comuni della Provincia di Modena per classe dimensionale e area geografica dal 1998 al 2006

Fonte: Certificato del conto consuntivo

Classi demografiche		1998	1999	2000	2001	2002	2003	2004	2005	2006
1	Classe 0 - 1.999	112,6	117,8	114,3	120,2	115,0	107,8	122,3	140,3	143,9
2	Classe 2.000 - 4.999	115,0	105,6	100,0	112,6	110,3	118,9	120,2	133,4	132,4
3	Classe 5.000 - 9.999	79,4	80,9	74,8	85,9	93,2	93,5	91,4	86,0	94,1
4	Classe 10.000 - 19.999	95,2	104,1	119,4	121,3	132,4	138,4	149,8	151,2	141,2
5	Classe 20.000 - 39.999	64,9	64,2	69,3	68,3	79,7	86,7	88,3	89,8	85,2
6	Classe 40.000 - 99.999	59,1	66,4	67,9	62,6	64,8	72,0	78,9	88,2	84,1
7	Classe oltre 99.999	57,0	47,6	34,0	27,9	26,8	24,6	26,9	19,8	20,7
Totale provinciale		72,1	71,4	68,5	67,9	73,7	76,3	80,1	80,0	80,5
Area geografica		1998	1999	2000	2001	2002	2003	2004	2005	2006
1	Comunità Montana Modena Est	128,2	124,5	107,0	112,9	110,2	111,3	115,5	116,2	109,3
2	Comunità Montana del Frignano	128,5	120,8	139,3	141,5	132,1	138,6	149,7	156,1	154,9
3	Comunità Montana Modena Ovest	131,0	121,2	106,0	108,5	107,0	116,0	117,3	128,0	137,1
4	Unione Terre dei Castelli	69,0	78,5	73,2	91,8	90,2	85,1	92,0	79,4	76,5
5	Area di Sassuolo	88,3	78,1	82,2	79,5	86,1	98,4	110,6	134,3	114,9
6	Area di Castelfranco	43,3	44,2	42,8	36,9	47,6	54,0	49,1	45,4	56,3
7	Modena capoluogo	57,0	47,6	34,0	27,9	26,8	24,6	26,9	19,8	20,7
8	Unione del Sorbara	58,2	57,0	62,5	68,1	88,9	78,5	52,9	50,0	63,2
9	Area di Carpi	62,7	74,9	73,4	69,0	87,4	93,3	98,1	94,2	92,7
10	Unione Modena Nord	81,8	97,5	116,3	128,4	136,1	139,3	143,0	149,5	147,3
Totale provinciale		72,1	71,4	68,5	67,9	73,7	76,3	80,1	80,0	80,5



**Tabella 8.20**

Tasso medio di interesse (quota %)

Indicatori finanziari dei Comuni della Provincia di Modena per classe dimensionale e area geografica dal 1998 al 2006

Fonte: Certificato del conto consuntivo

Classi demografiche		1998	1999	2000	2001	2002	2003	2004	2005	2006
1	Classe 0 - 1.999	11,4	7,8	7,0	5,7	5,6	5,5	5,5	5,4	4,5
2	Classe 2.000 - 4.999	8,9	7,8	7,3	7,0	5,6	6,1	5,4	5,4	4,7
3	Classe 5.000 - 9.999	8,8	7,5	7,0	7,0	5,4	5,2	5,1	5,0	4,9
4	Classe 10.000 - 19.999	10,6	8,2	7,3	6,3	5,6	5,2	4,7	4,3	4,2
5	Classe 20.000 - 39.999	8,8	6,9	6,6	5,9	4,0	4,7	4,4	4,3	4,3
6	Classe 40.000 - 99.999	9,1	8,0	7,3	6,1	5,9	5,8	5,0	4,4	4,2
7	Classe oltre 99.999	8,2	6,9	4,7	5,0	4,2	3,7	3,8	3,8	4,2
Totale provinciale		9,1	7,5	6,5	6,1	5,2	5,1	4,8	4,5	4,4

Area geografica		1998	1999	2000	2001	2002	2003	2004	2005	2006
1	Comunità Montana Modena Est	7,7	7,0	6,3	6,8	5,8	5,7	5,1	5,3	4,8
2	Comunità Montana del Frignano	8,0	7,1	6,5	5,8	5,8	5,8	5,5	4,9	4,7
3	Comunità Montana Modena Ovest	8,8	8,1	6,9	6,7	4,1	6,1	5,5	5,5	5,1
4	Unione Terre dei Castelli	8,6	7,5	6,7	7,4	5,9	5,4	5,0	4,5	4,4
5	Area di Sassuolo	8,6	6,8	7,0	6,1	4,5	5,3	4,6	4,5	3,9
6	Area di Castelfranco	8,8	8,1	7,2	5,7	5,3	4,5	5,1	4,8	5,0
7	Modena capoluogo	8,2	6,9	4,7	5,0	4,2	3,7	3,8	3,8	4,2
8	Unione del Sorbara	9,0	6,0	8,1	5,8	3,4	3,7	4,1	5,4	6,0
9	Area di Carpi	10,0	8,8	8,1	6,8	6,0	5,5	4,9	4,2	4,4
10	Unione Modena Nord	15,5	9,3	7,3	6,3	5,3	5,1	4,6	4,5	4,4
Totale provinciale		9,1	7,5	6,5	6,1	5,2	5,1	4,8	4,5	4,4



---

**PARTE NONA**  
**- *GRAFICI* -**

---

Grafico 9.1

## COMPOSIZIONE DELLE ENTRATE TOTALI



Grafico 9.2

## COMPOSIZIONE DELLE ENTRATE CORRENTI

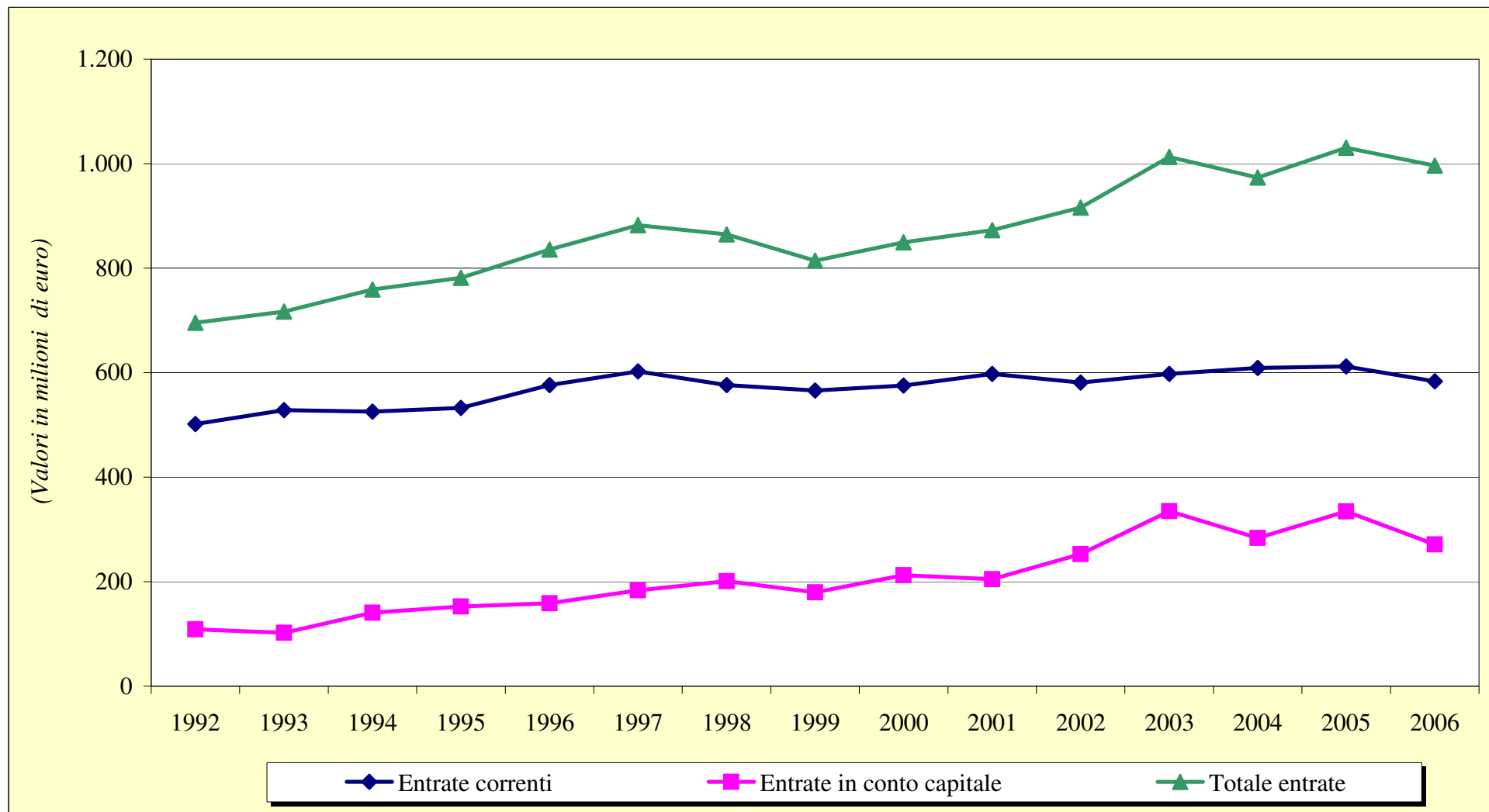

Grafico 9.3

## COMPOSIZIONE DELLE ENTRATE IN CONTO CAPITALE

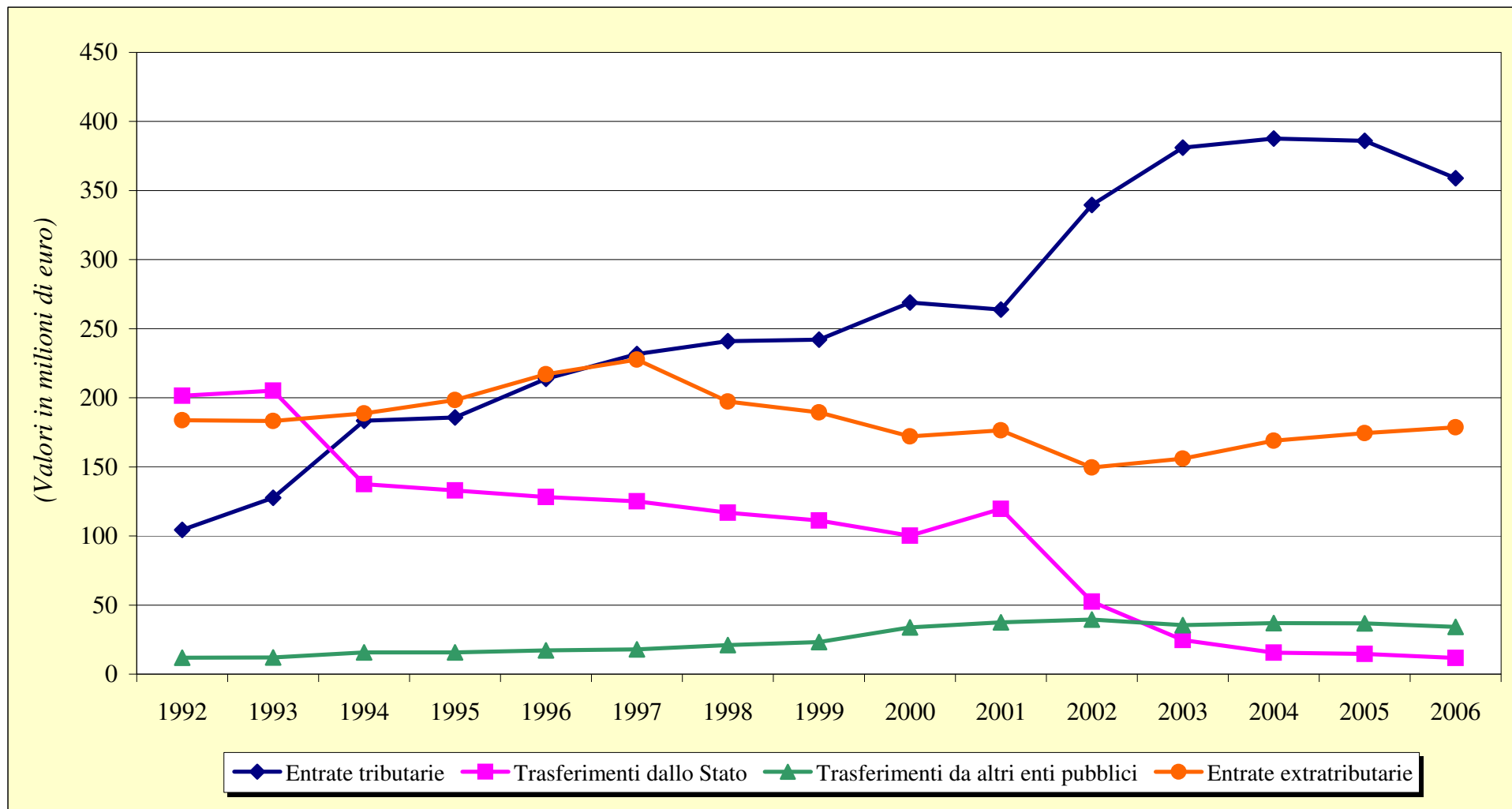

Grafico 9.4

## COMPOSIZIONE DELLE SPESE

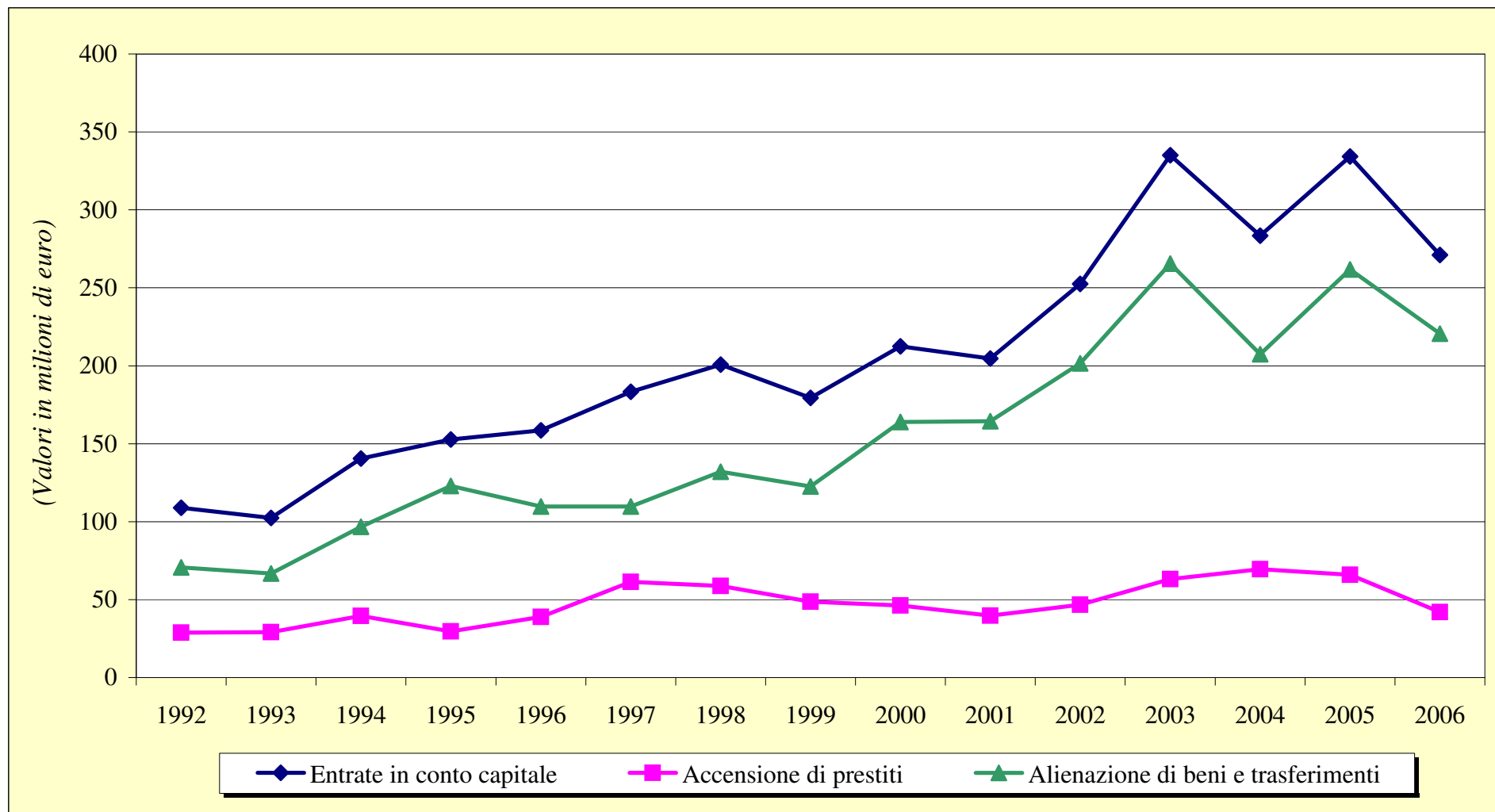

Grafico 9.5

## COMPOSIZIONE DELLE SPESE CORRENTI



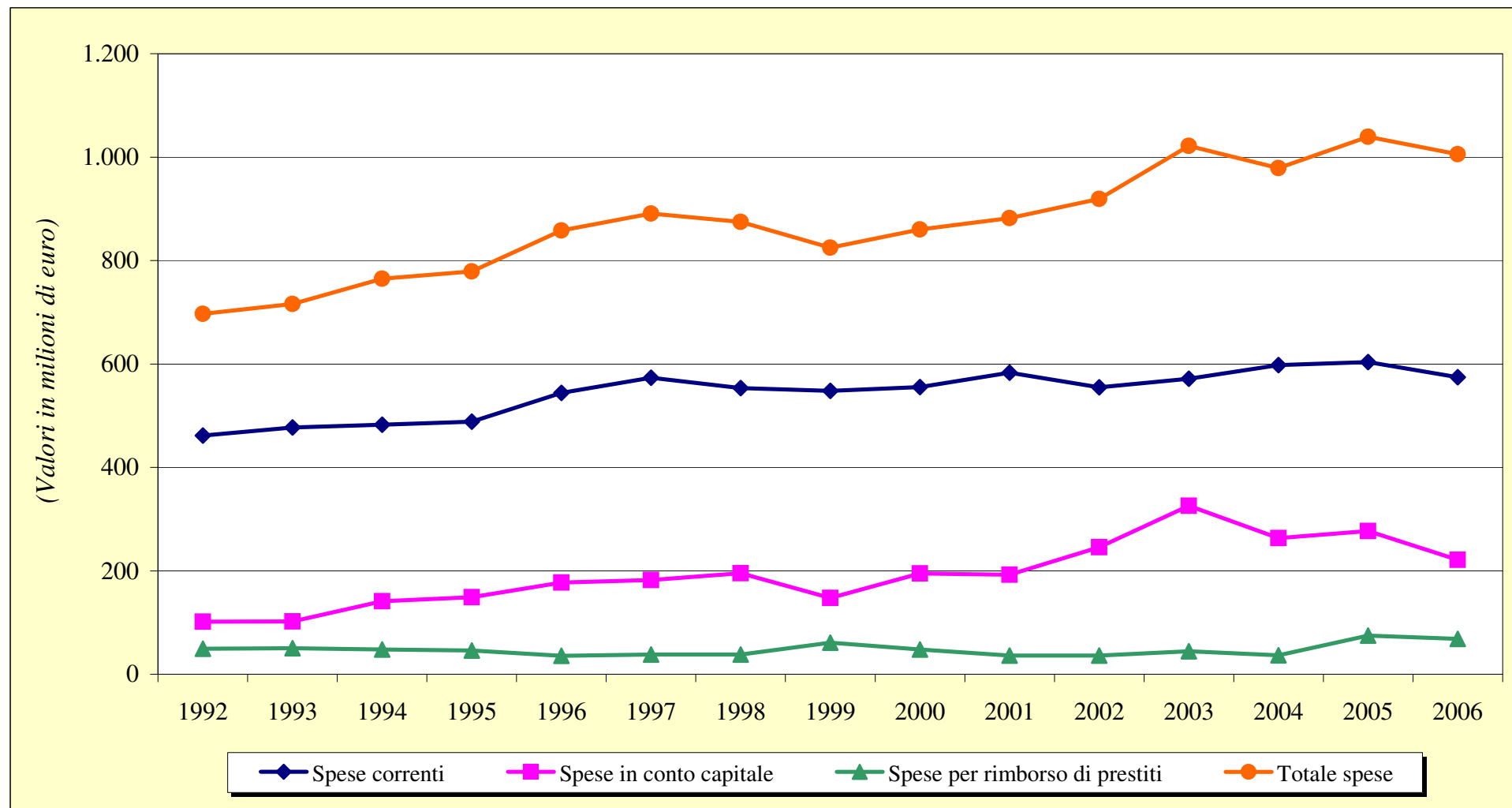

Grafico 9.6

## COMPOSIZIONE SPESE IN CONTO CAPITALE

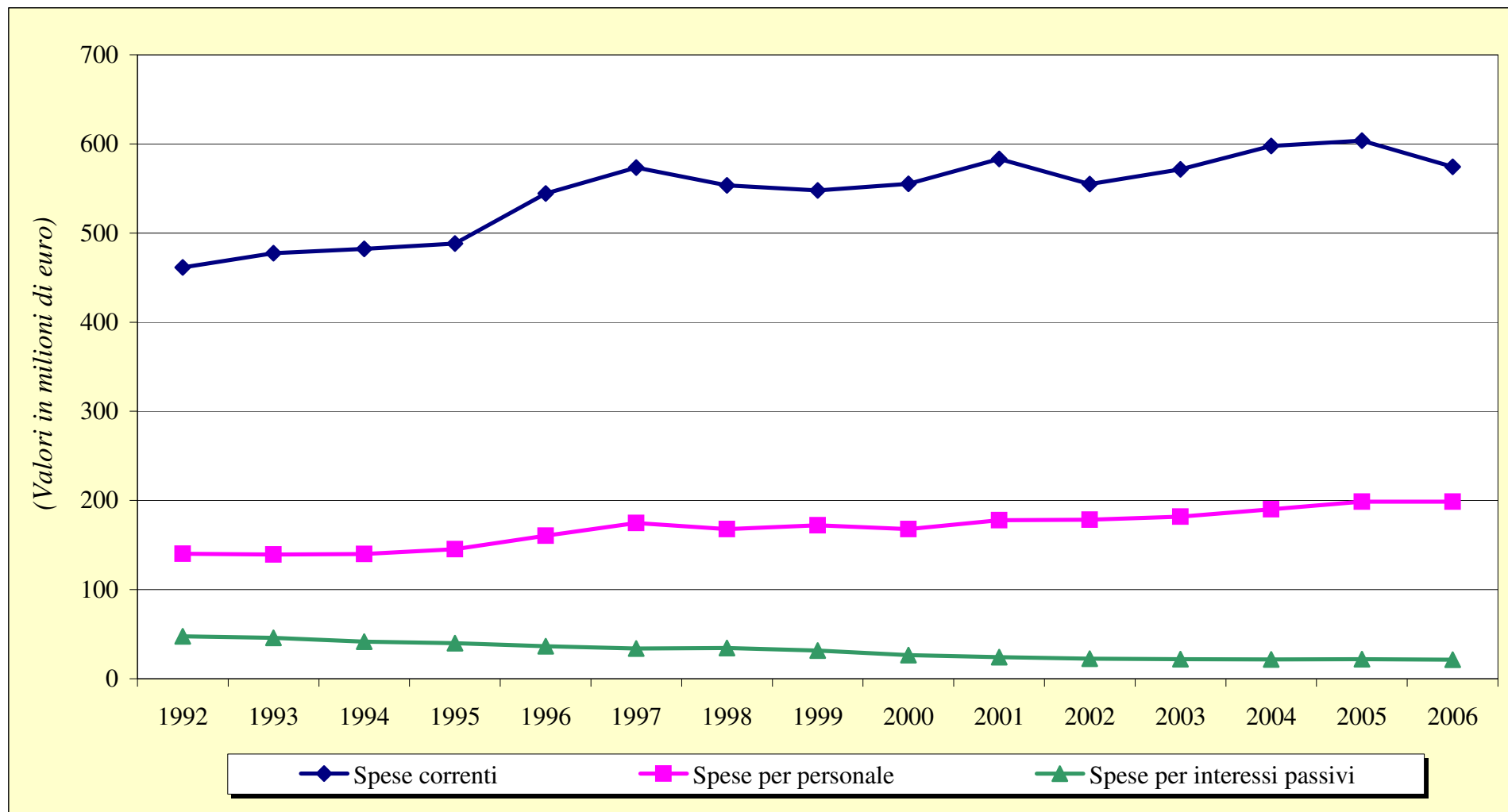

Grafico 9.7

## COMPOSIZIONE RATE AMMORTAMENTO MUTUI

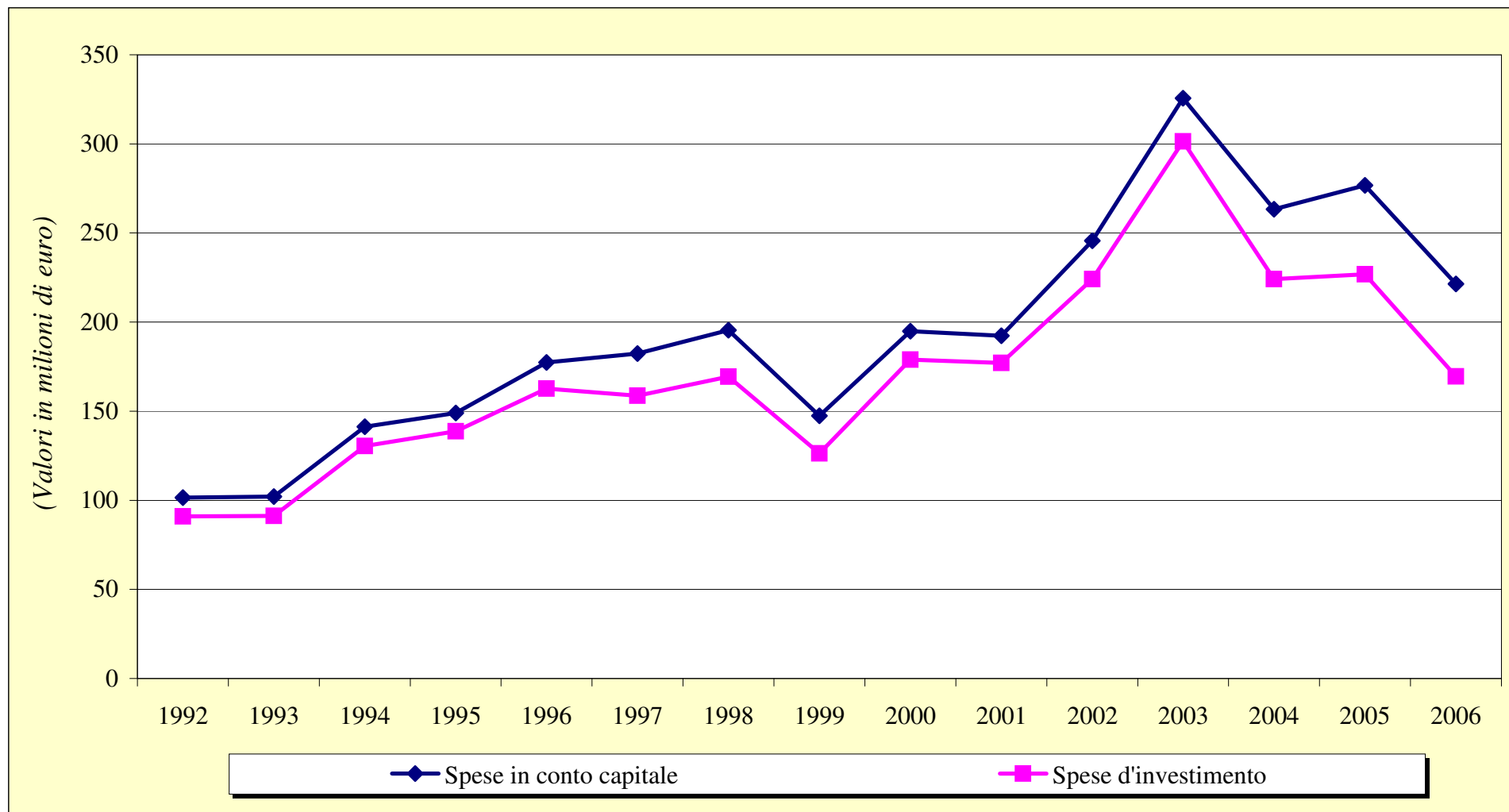

Grafico 9.8

## INDICATORI FINANZIARI DI AUTONOMIA

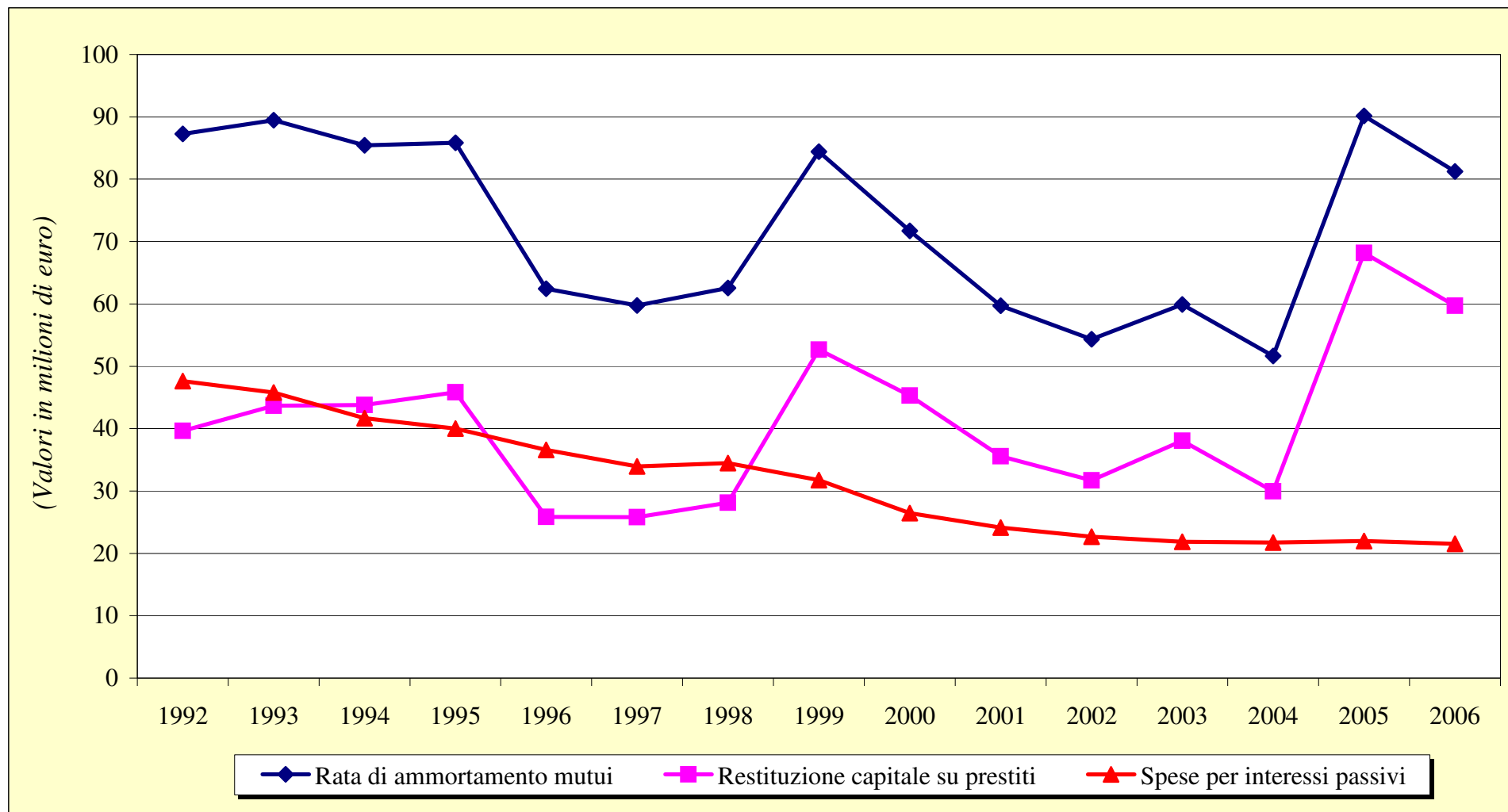

Grafico 9.9

## PRESSIONE TRIBUTARIA E INTERVENTO DELLO STATO (EURO PRO CAPITE)

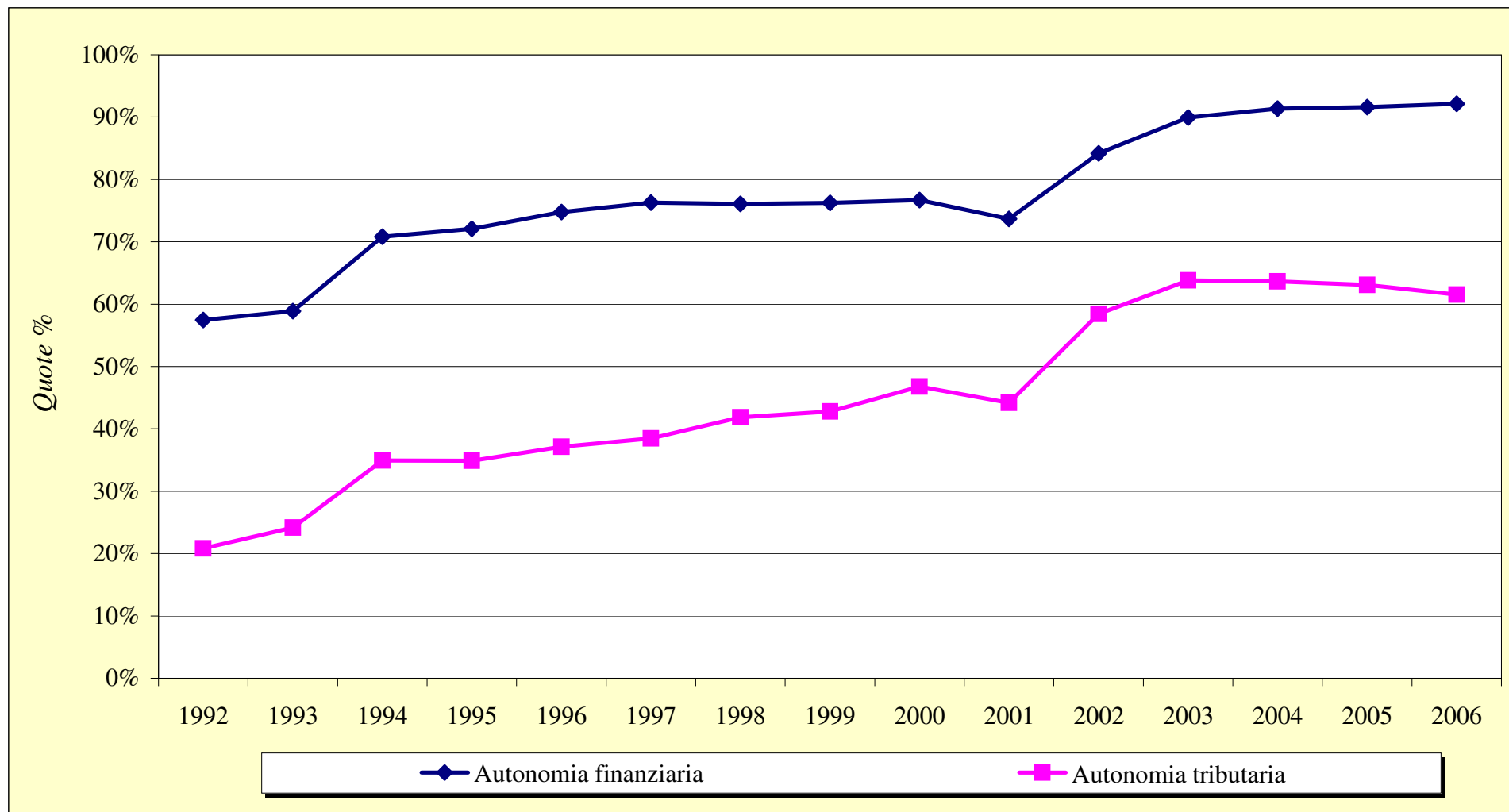

Grafico 9.10

## INDICATORI FINANZIARI DI RIGIDITA'

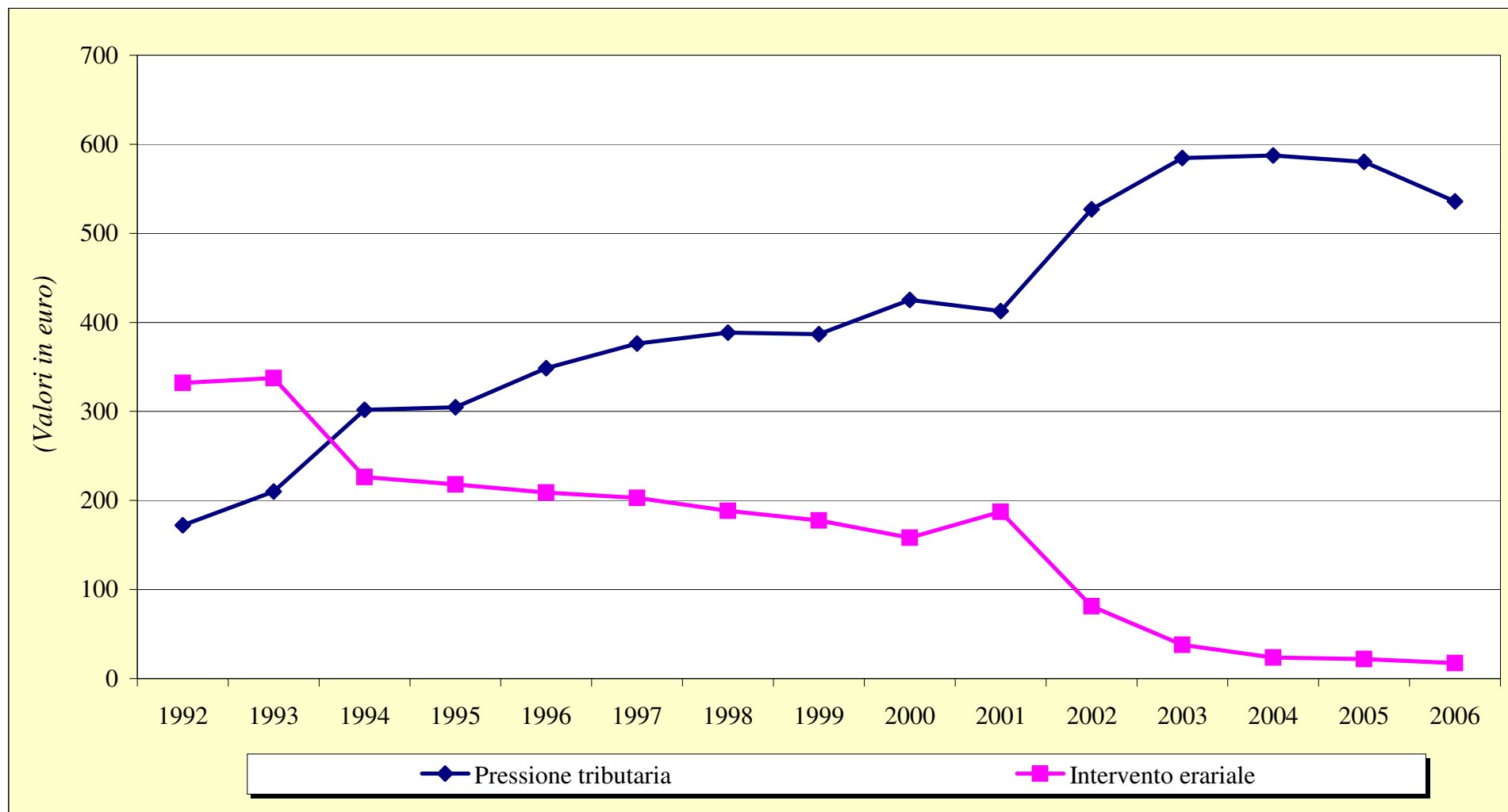

Grafico 9.11

## SPESE IN CONTO CAPITALE E D'INVESTIMENTO (EURO PRO CAPITE)

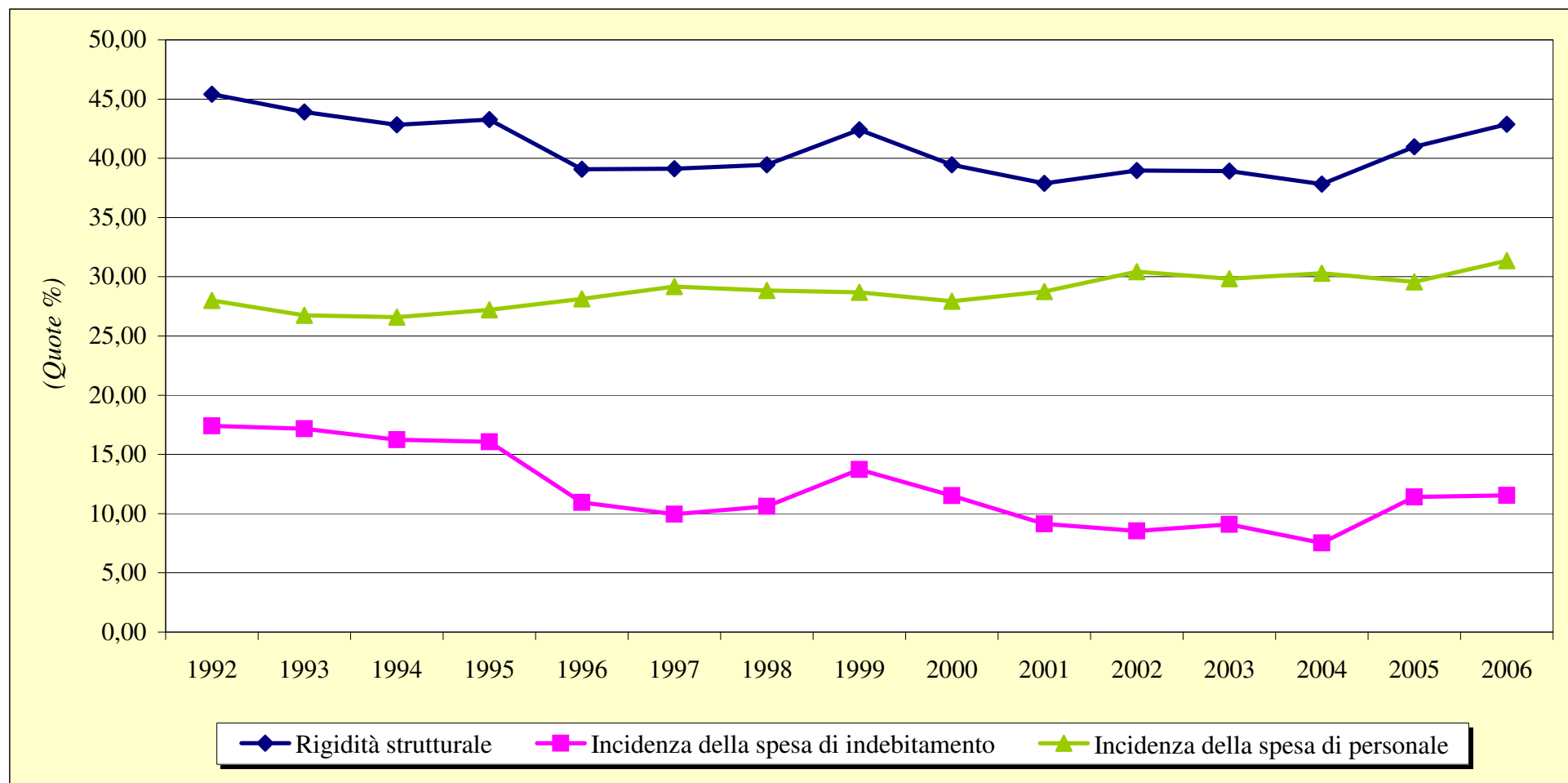

Grafico 9.12

**RICORSO AL CREDITO**  
*(INVESTIMENTI FINANZIATI CON PRESTITI)*

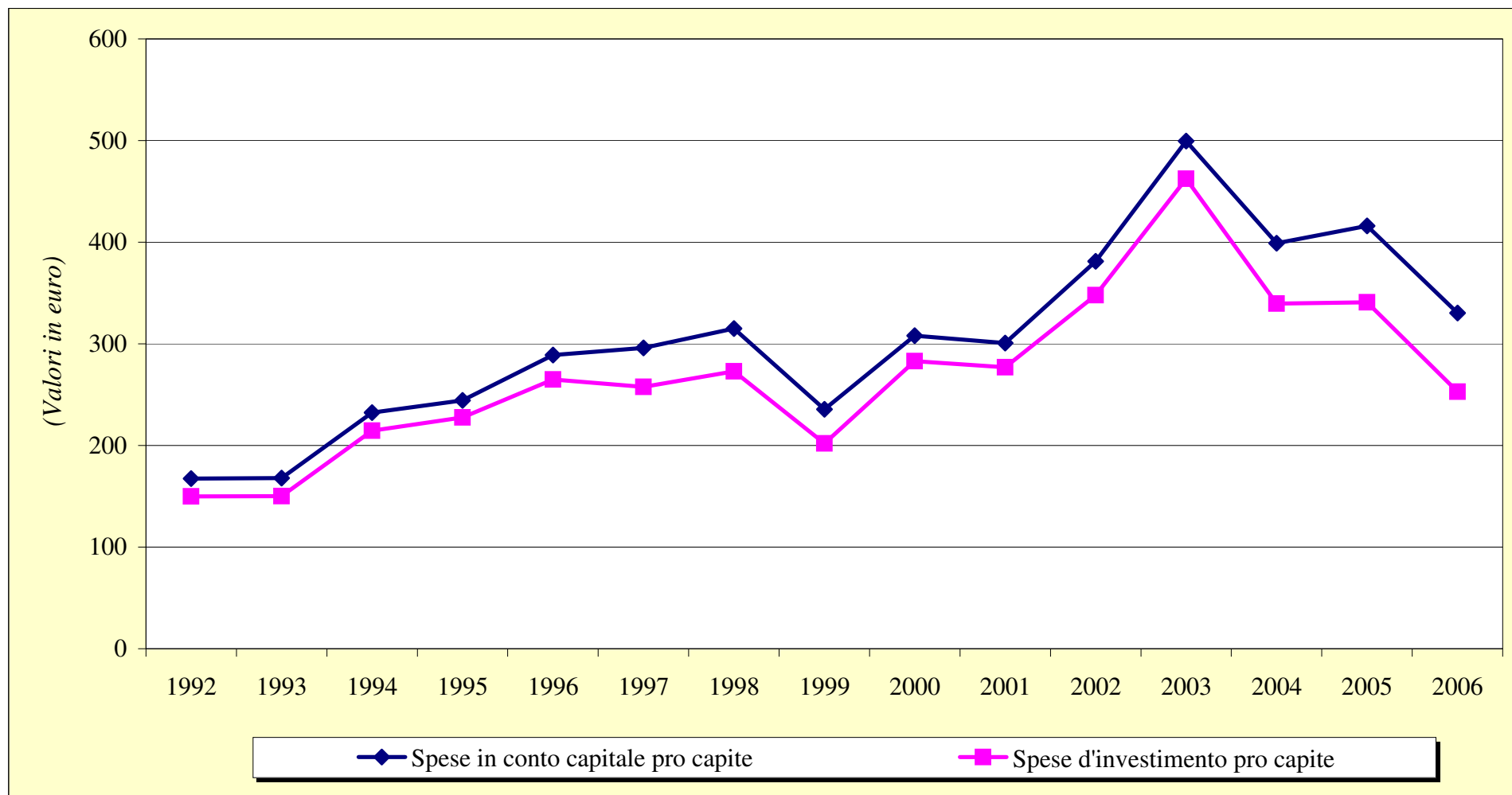

Grafico 9.13

## **RICORSO ALLA CASSA DEPOSITI E PRESTITI**

*(QUOTA DI PRESTITI EROGATI DALLA CASSA DDPP SUL TOTALE DEI PRESTITI ASSUNTI DAGLI ENTI LOCALI)*



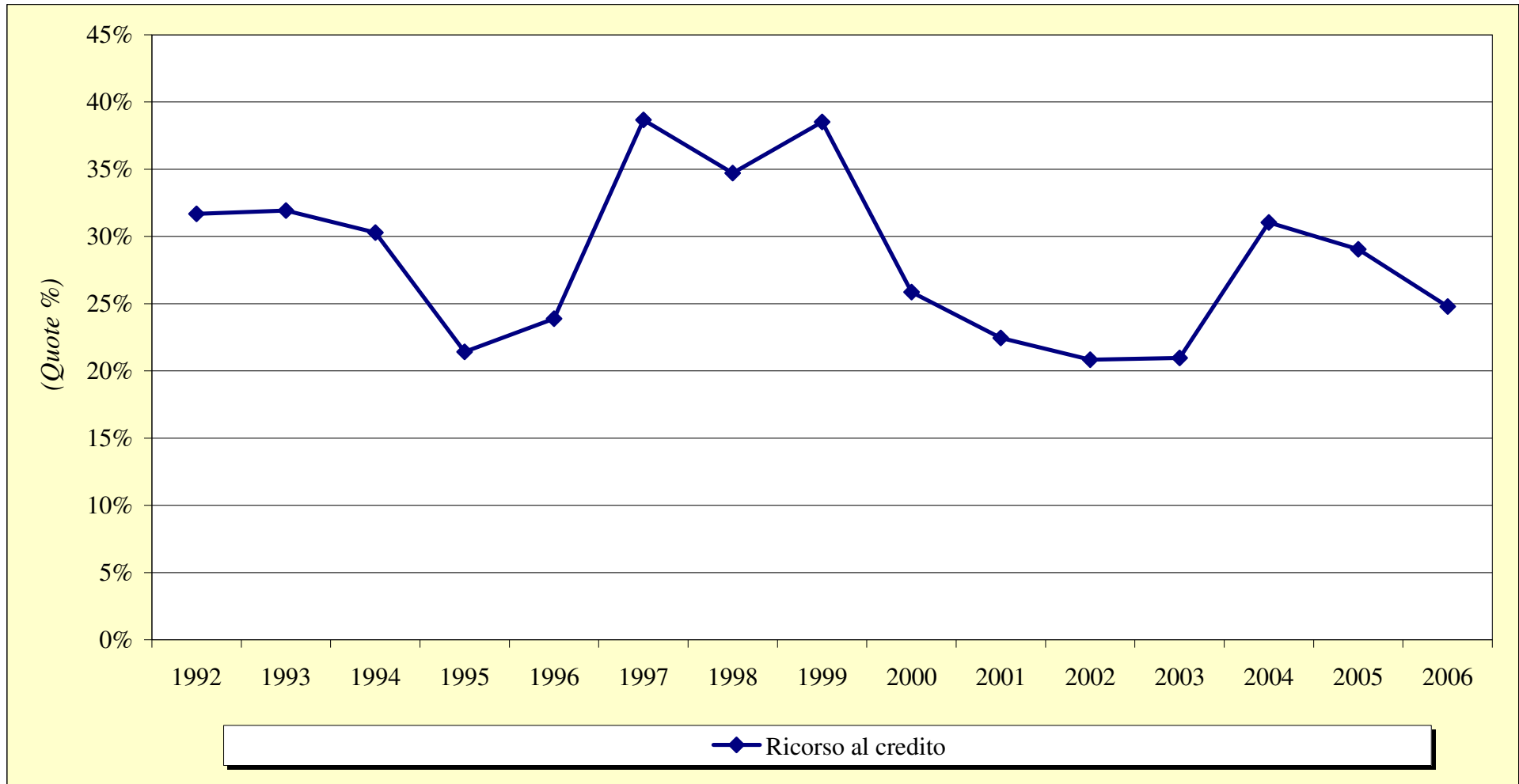
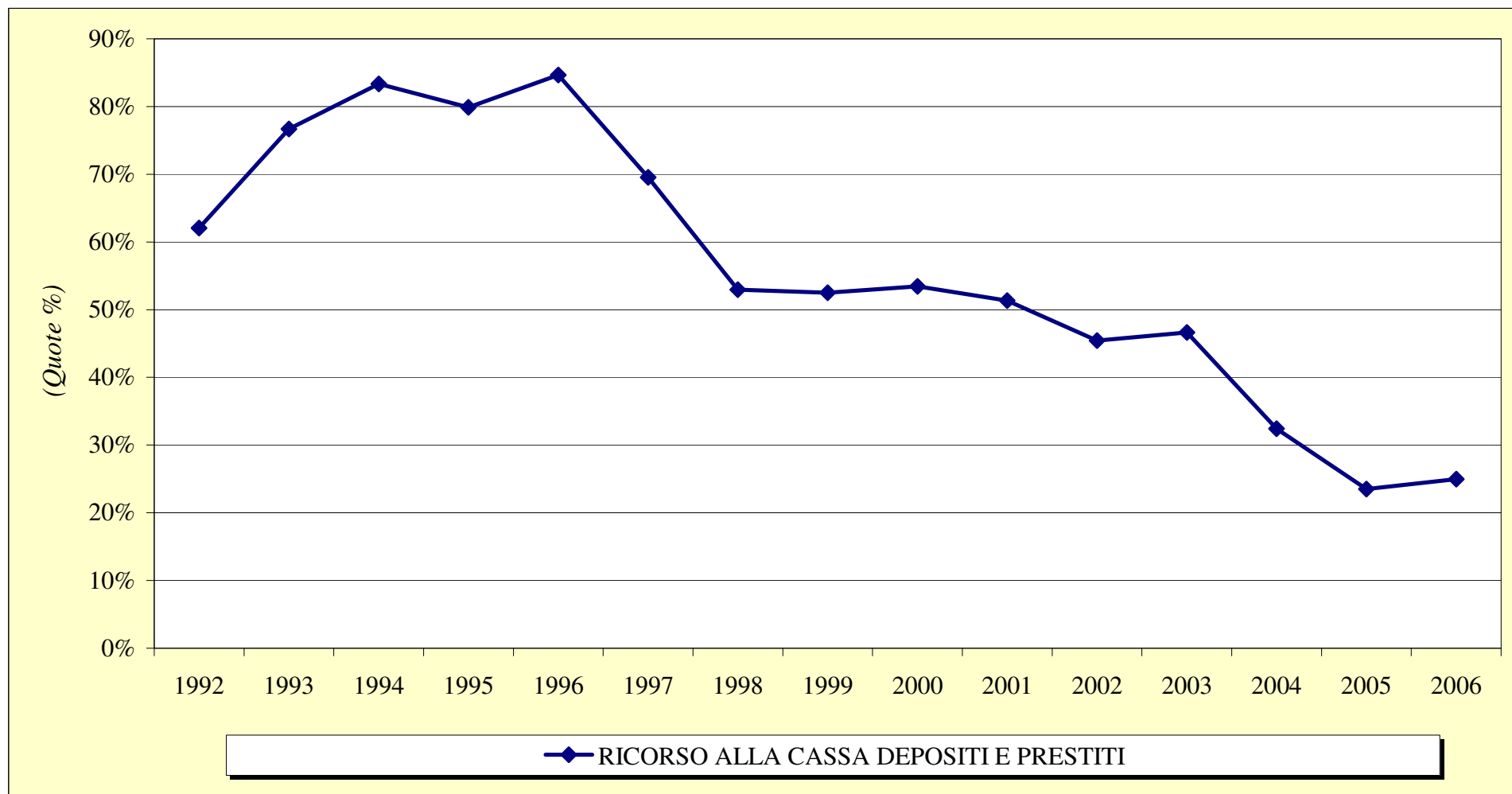

---

# **PARTE DECIMA**

## **Mappe**

---

**Mappa 10.1**

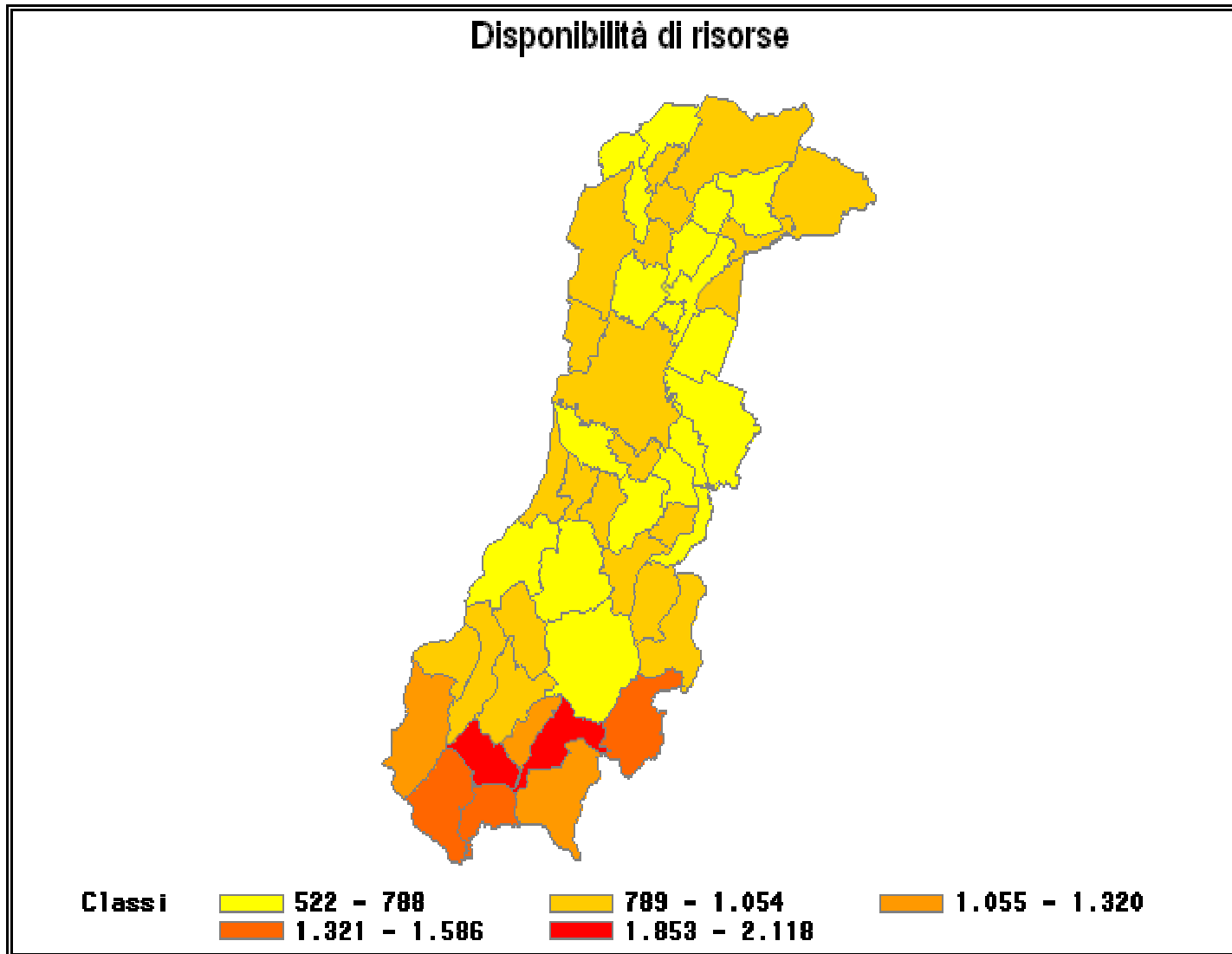

Mappa 10.2

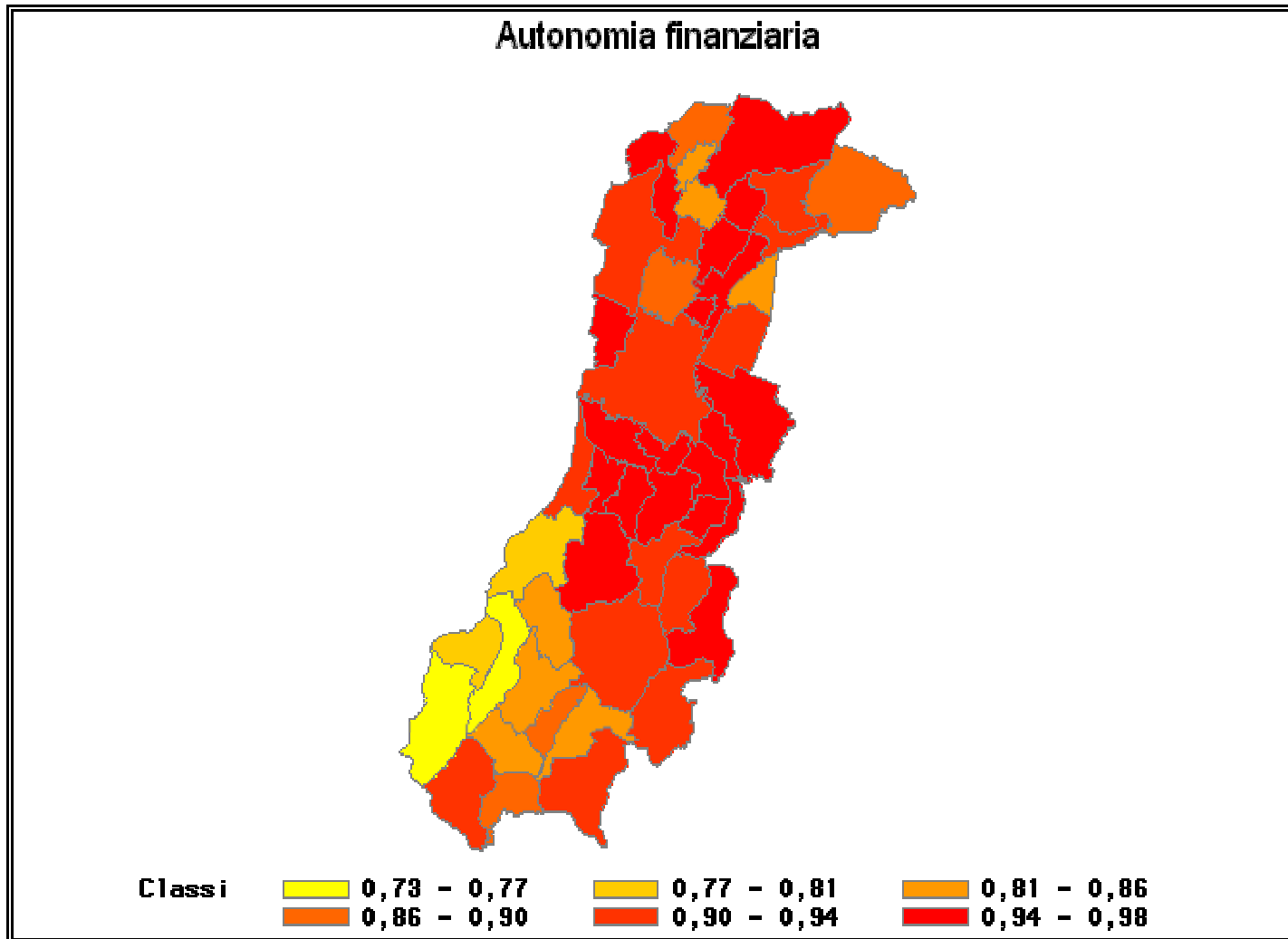

**Mappa 10.3**

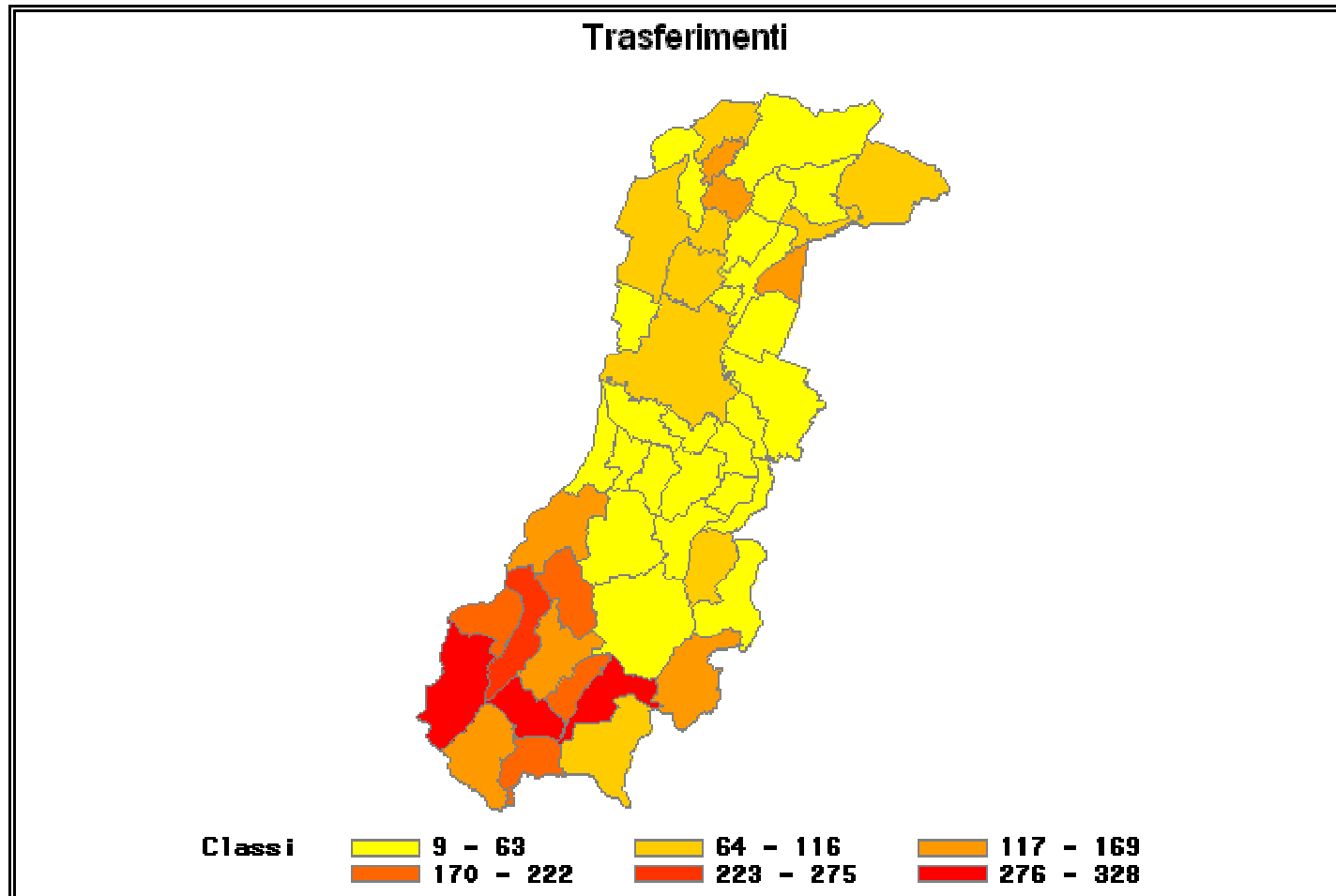

**Mappa 10.4**

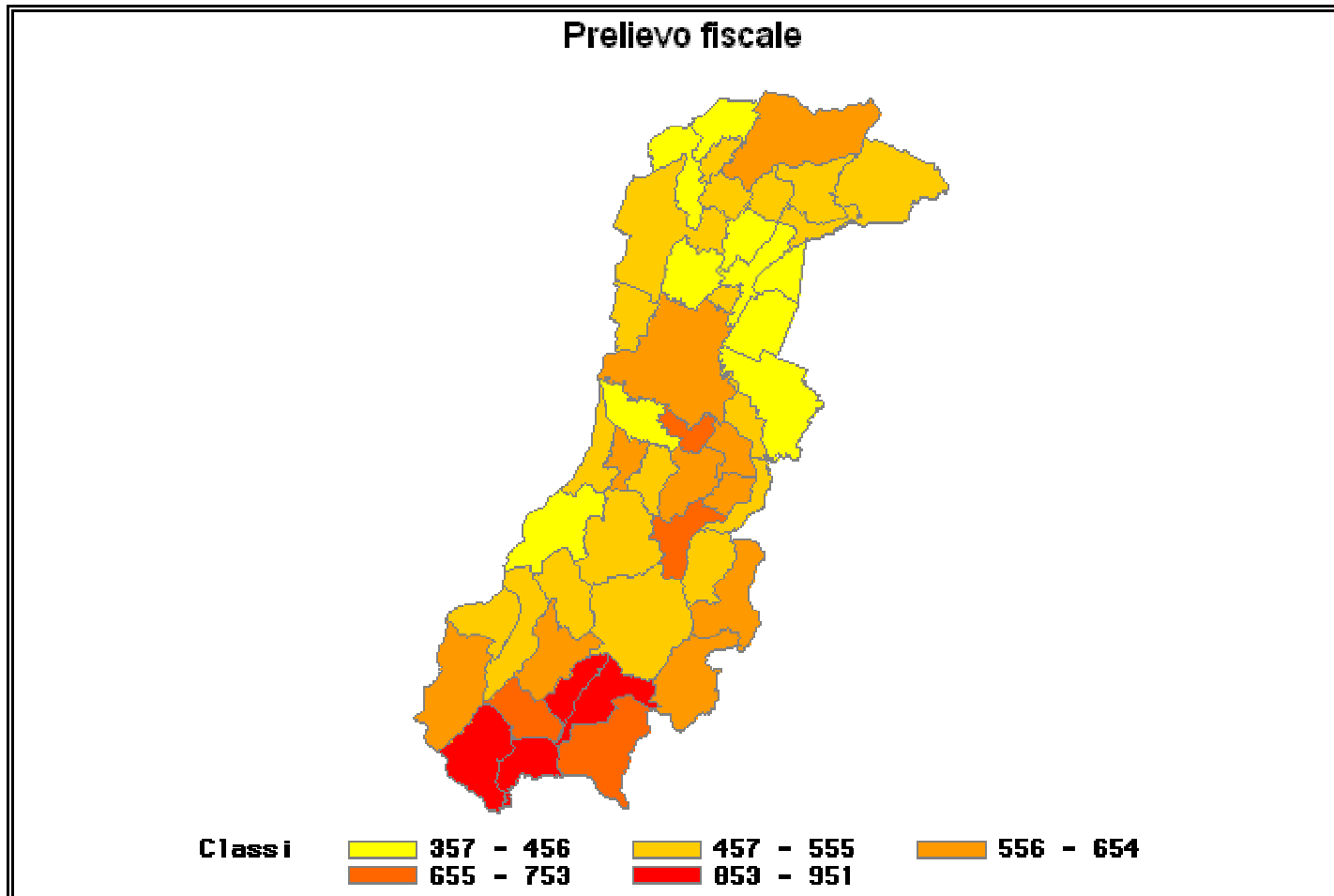

**Mappa 10.5**

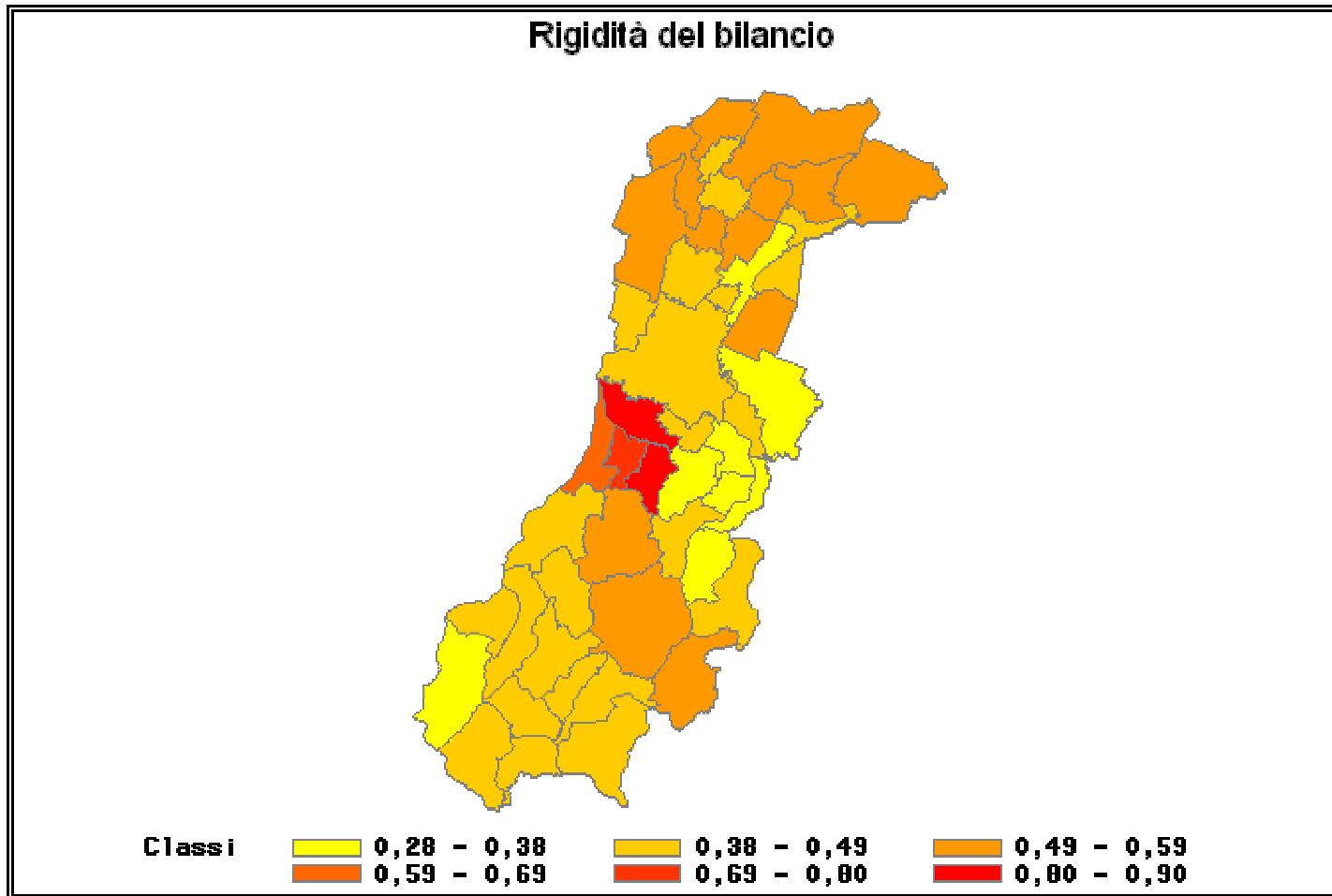

Mappa 10.6

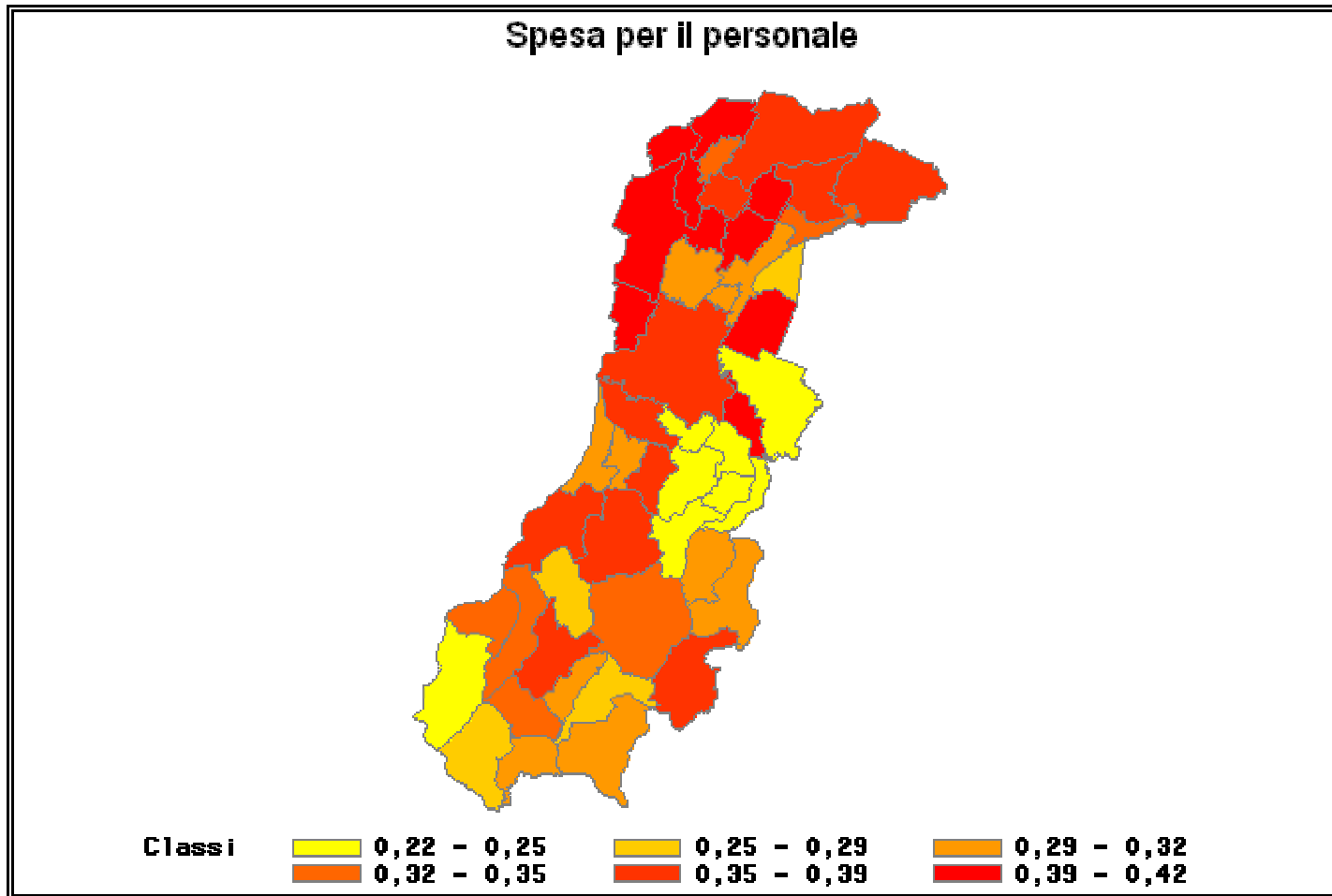

**Mappa 10.7**

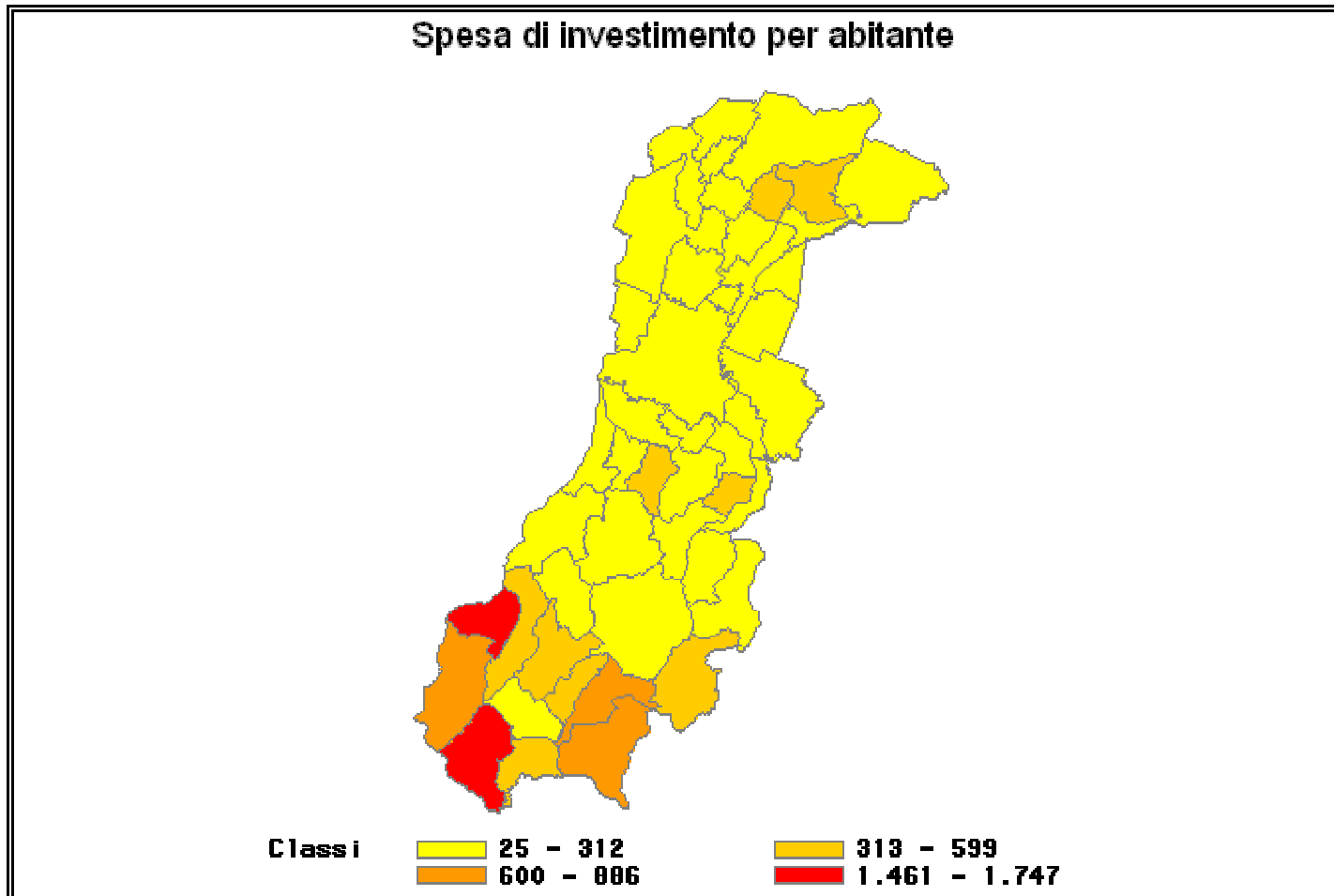



**Mappa 10.8**

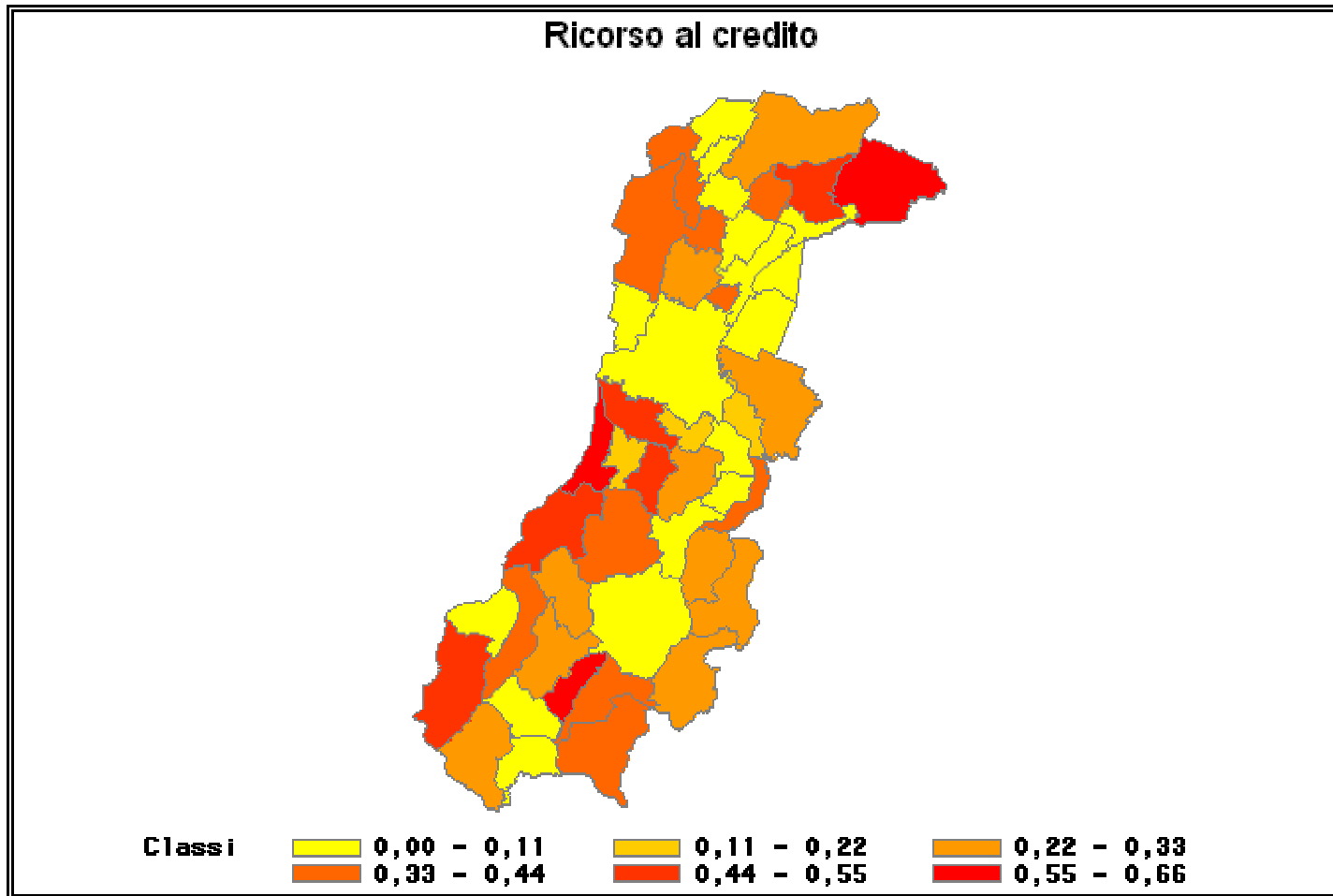

Mappa 10.9

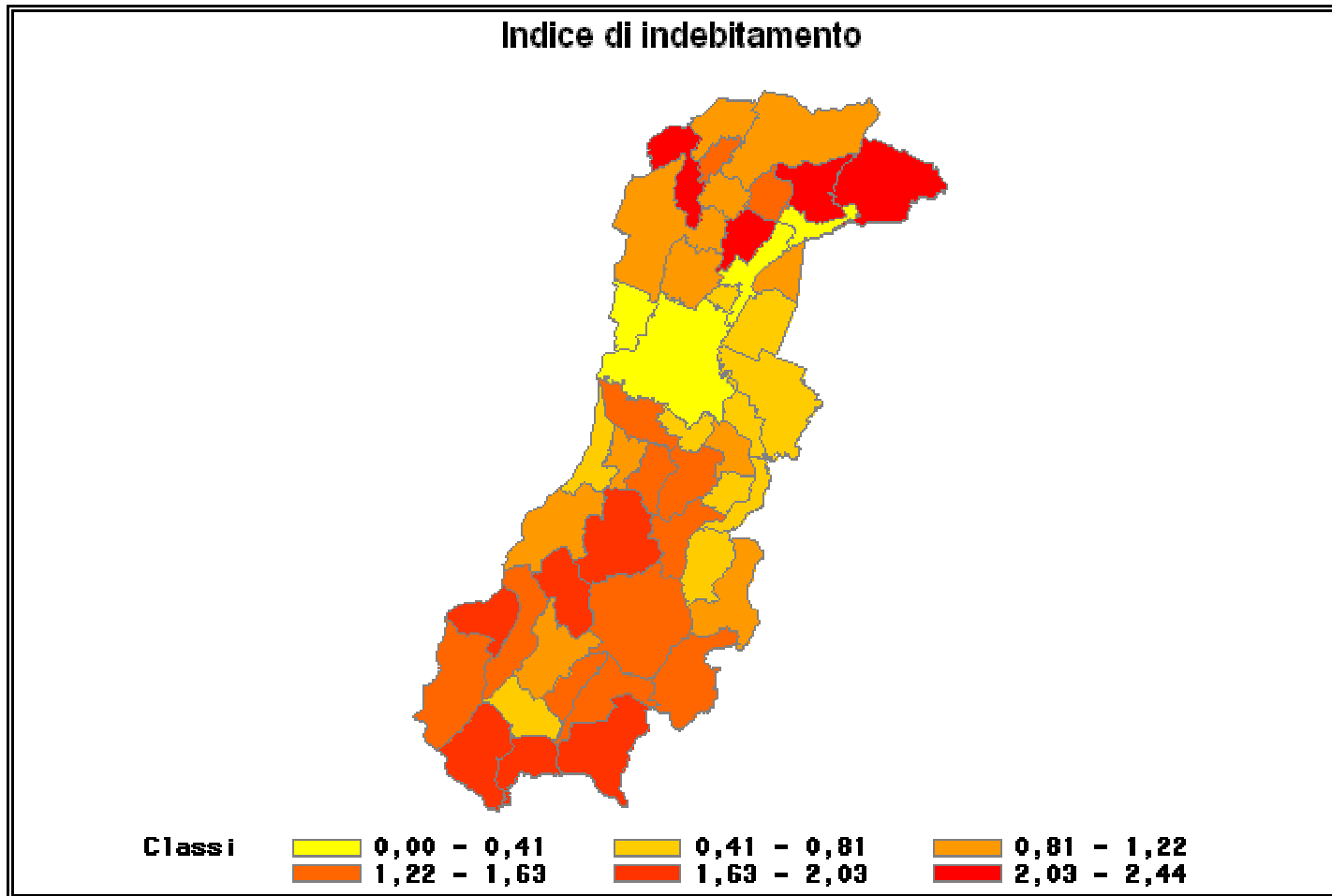

Mappa 10.10

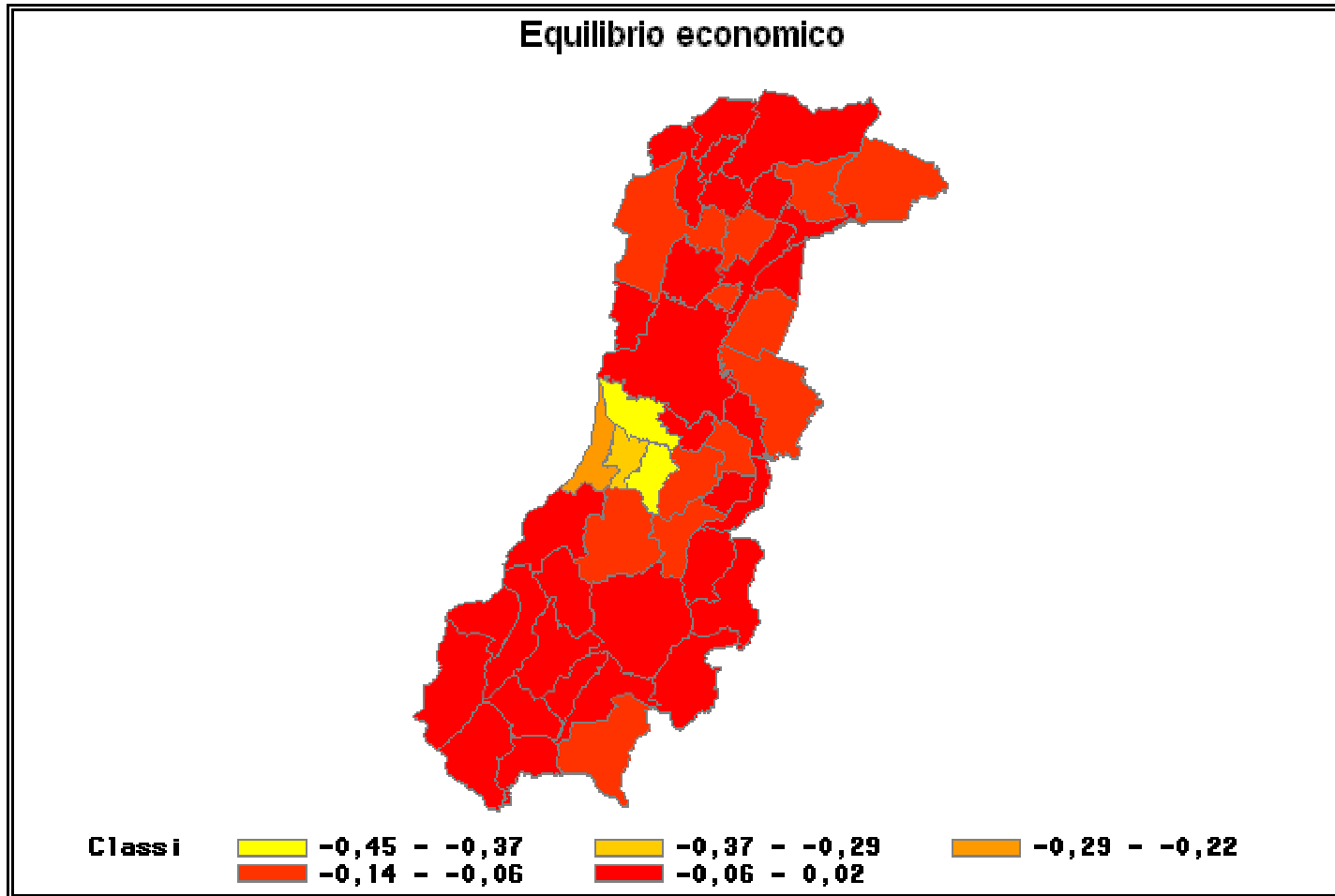

**Mappa 10.11**

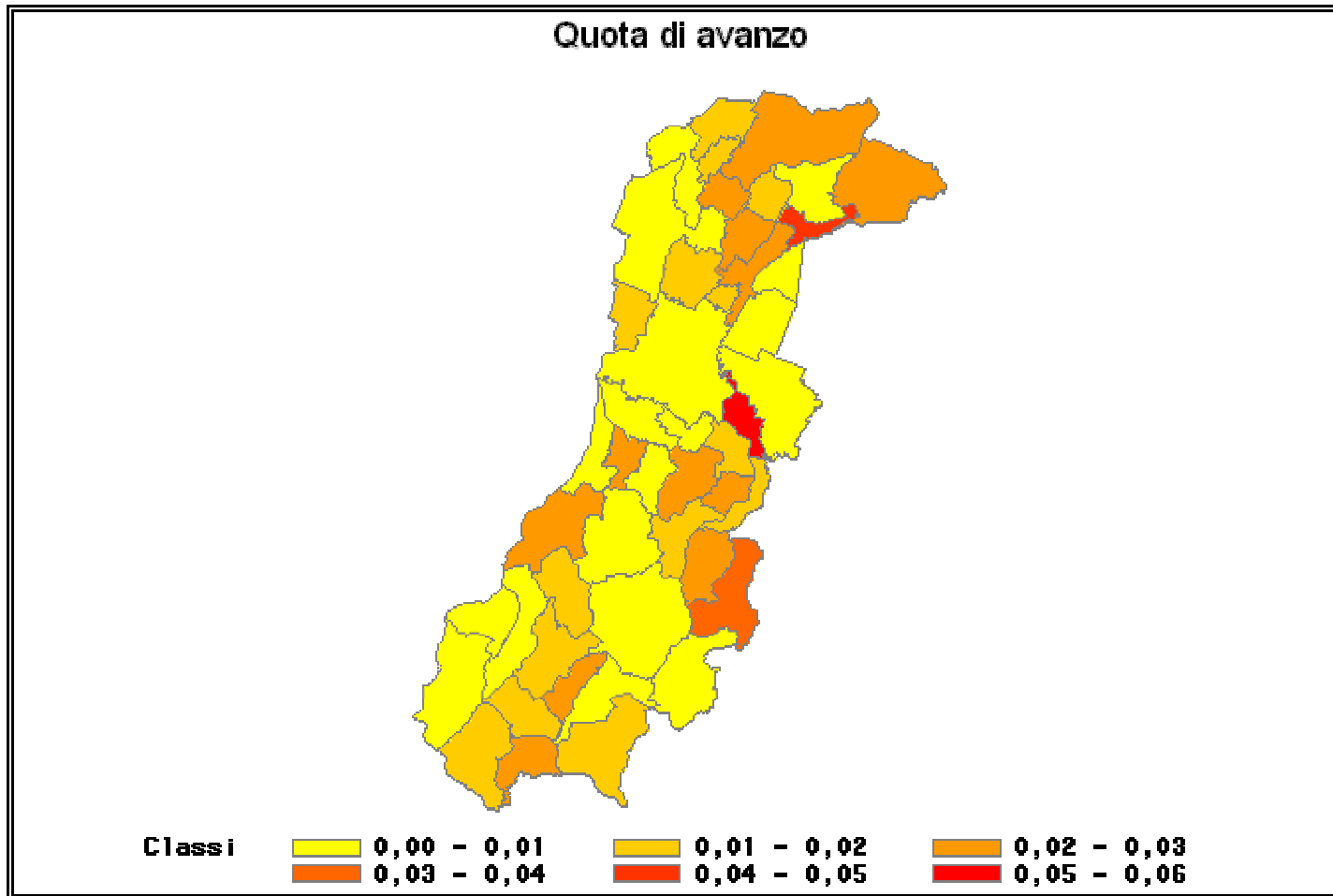

Mappa 10.12

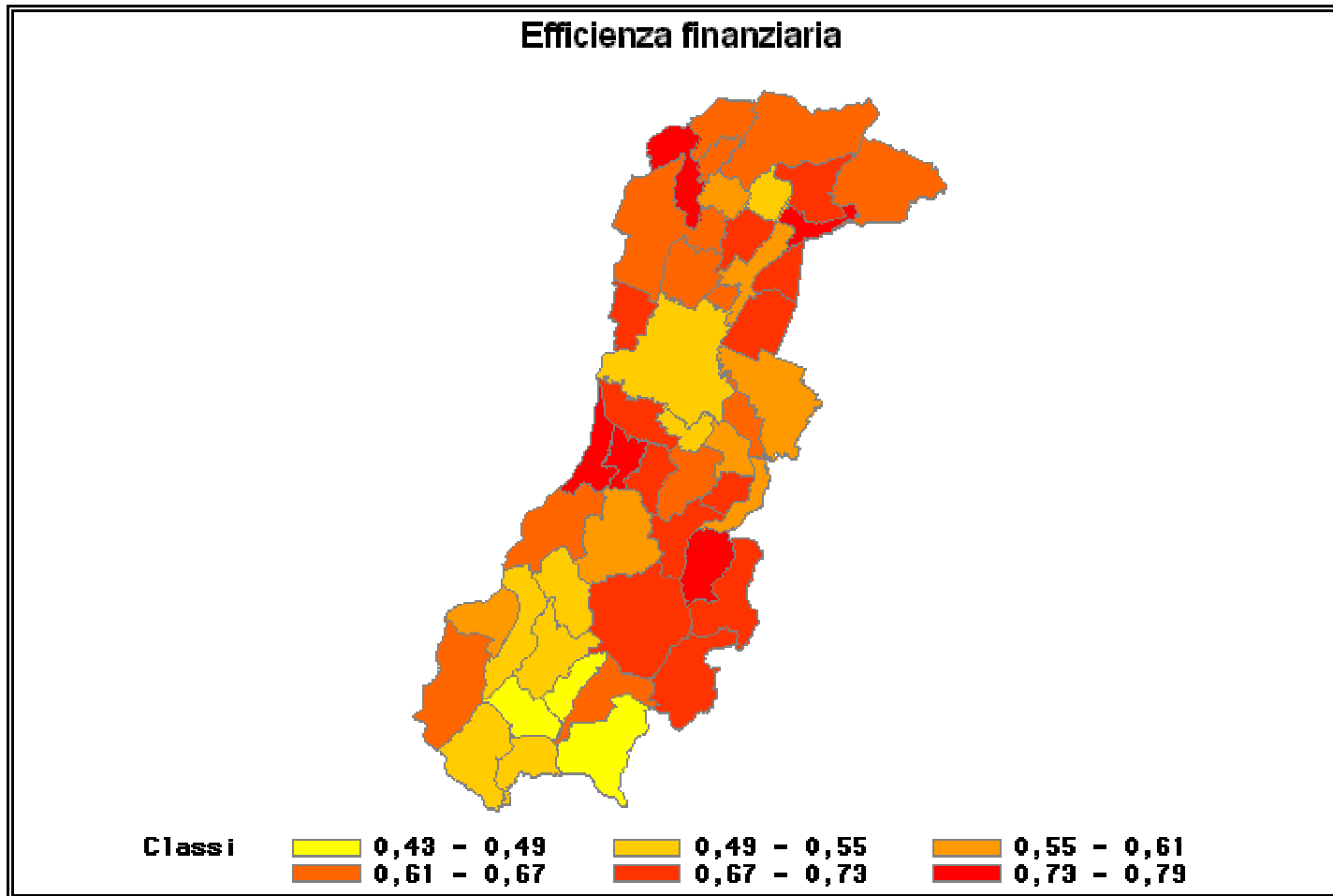

Mappa 10.13

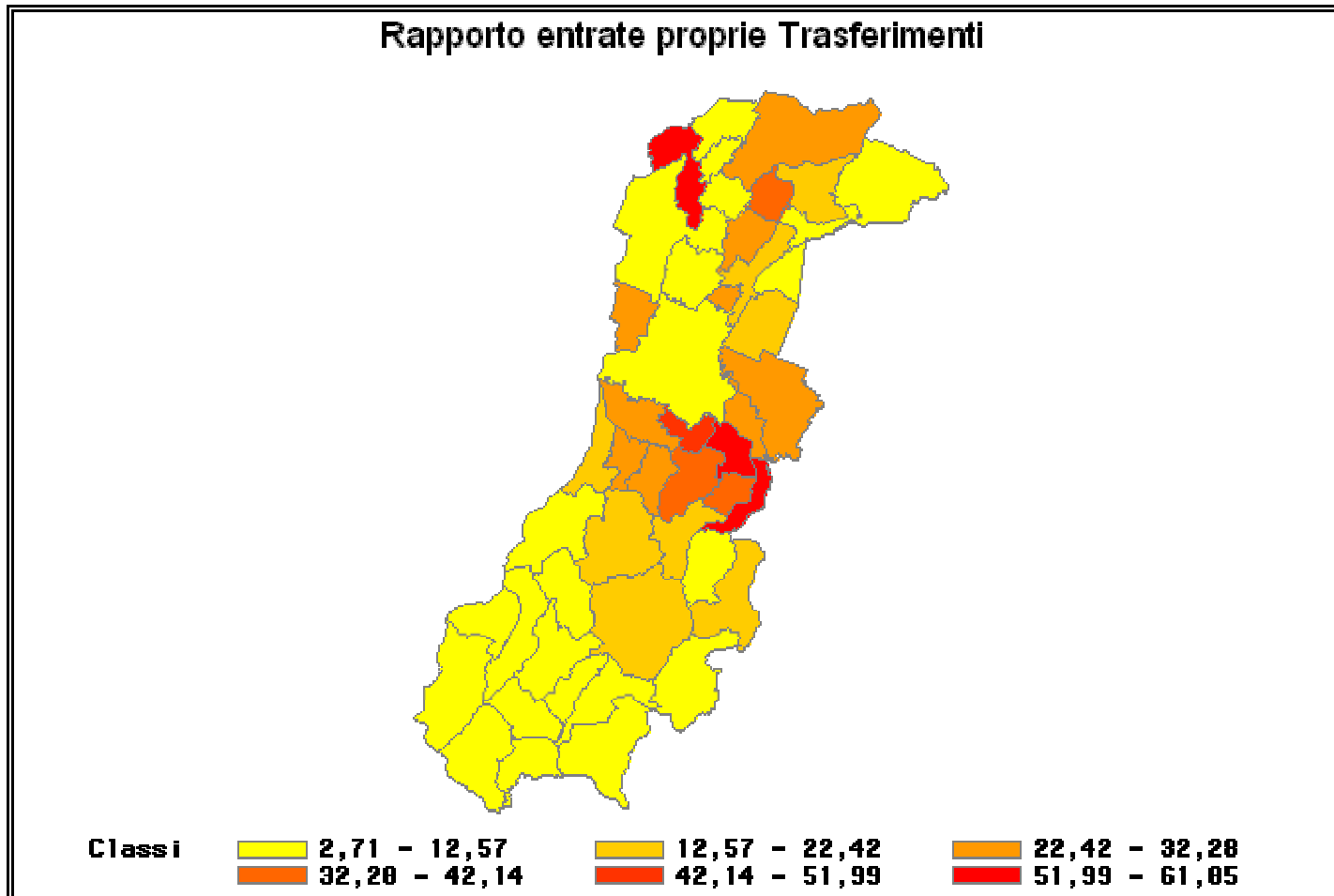

Mappa 10.14

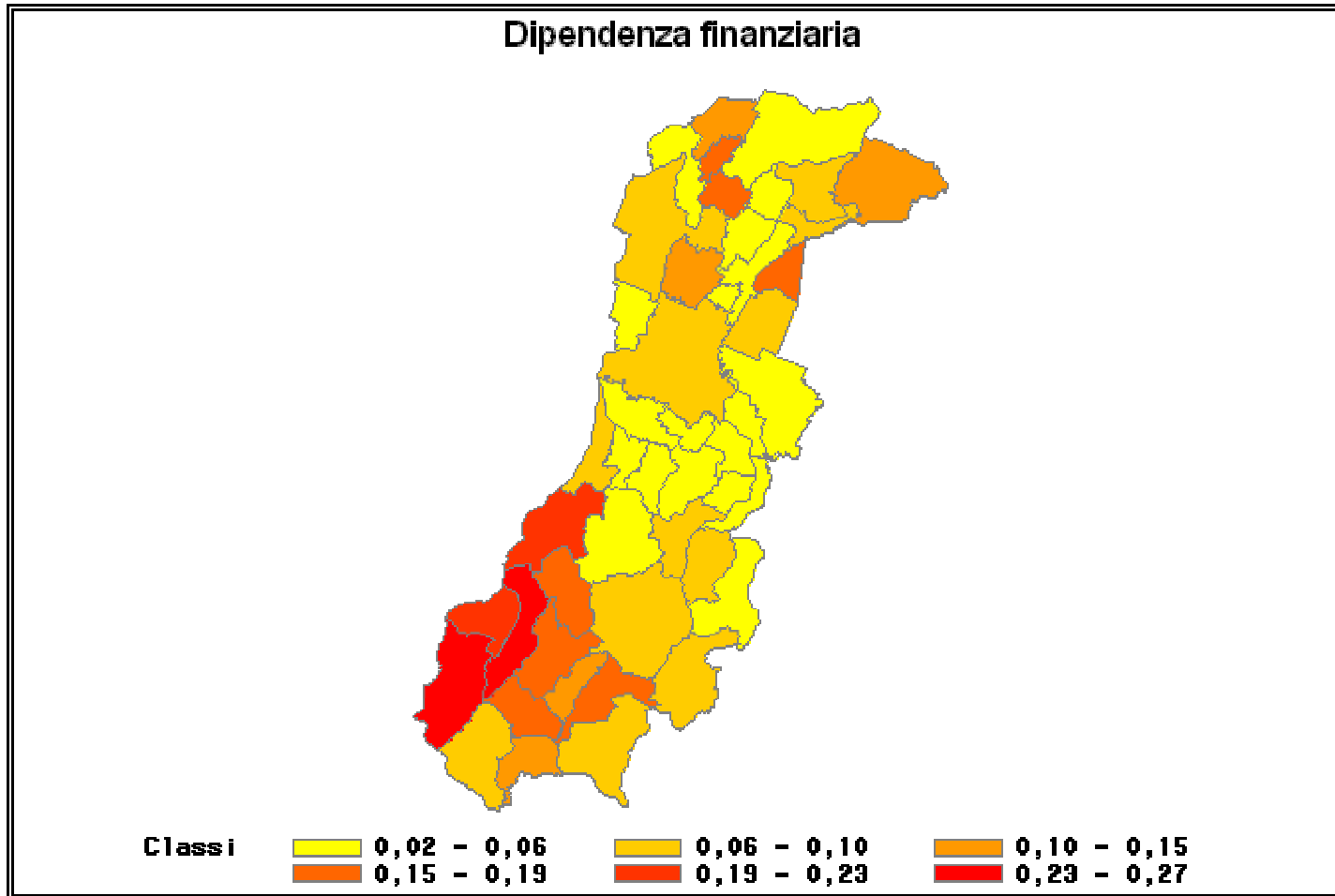

**Mappa 10.15**

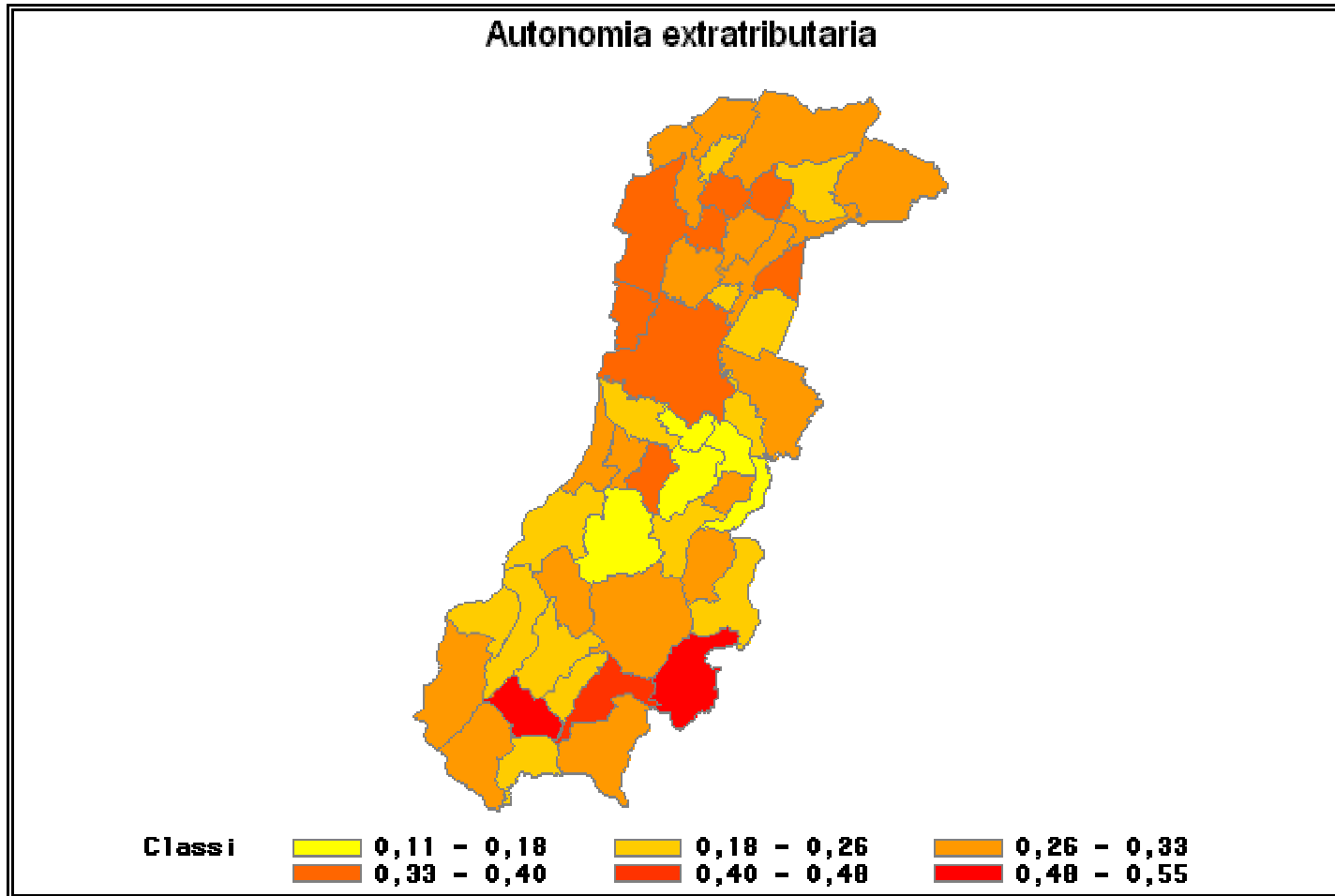



**Mappa 10.16**

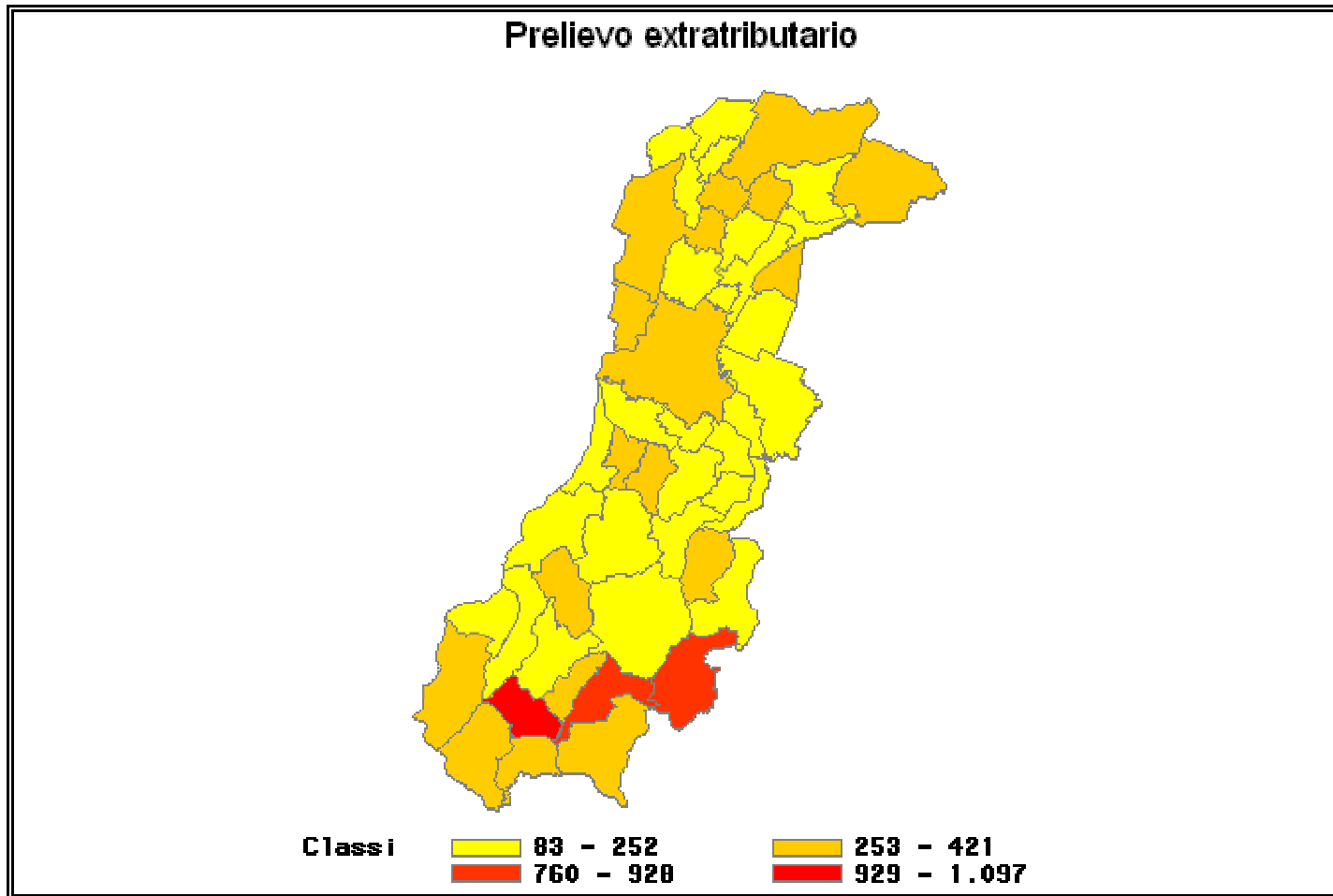

Mappa 10.17

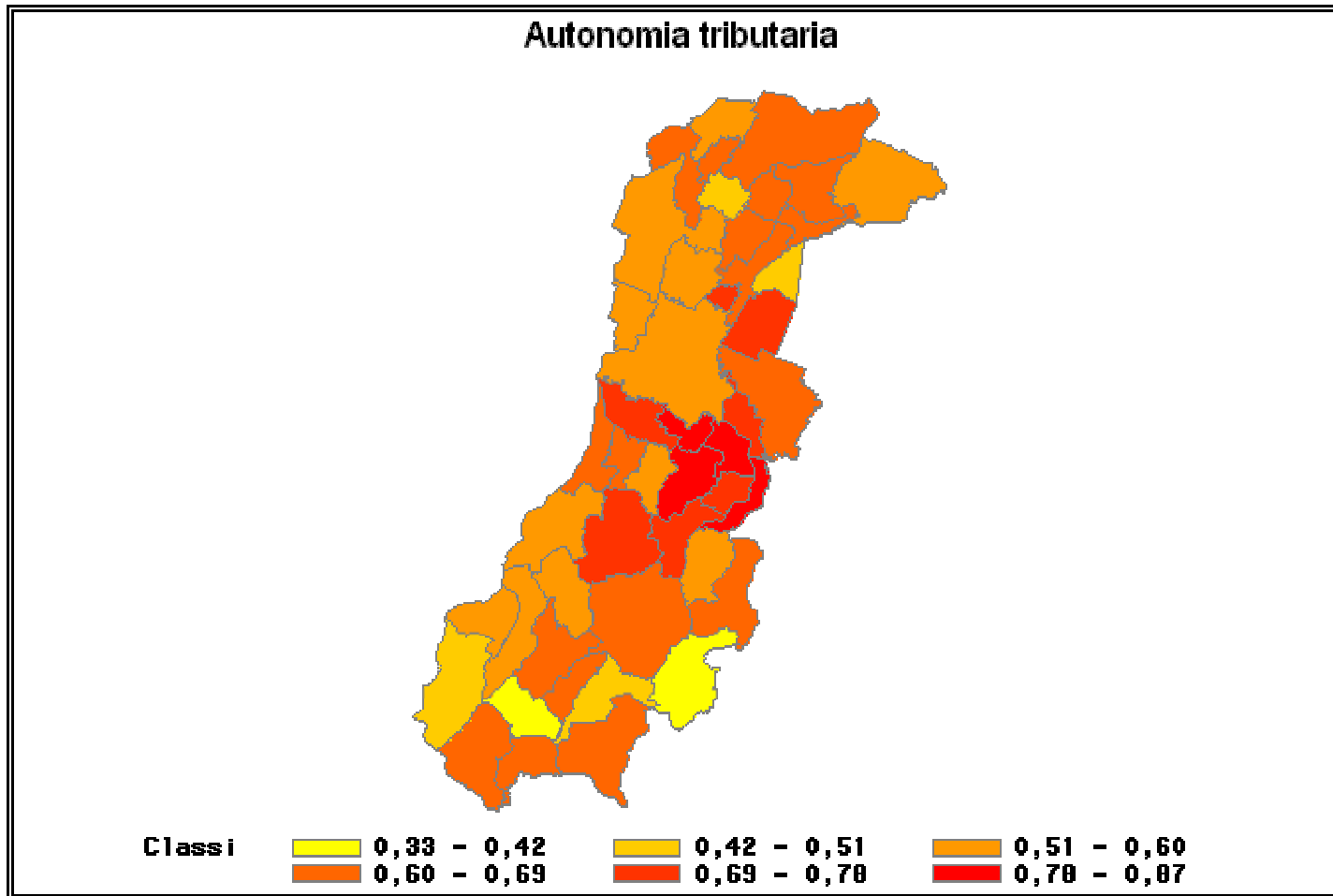

# **PARTE UNDICESIMA**

## **Appendice**

## 11.1 La struttura del bilancio degli enti locali

### PARTE ENTRATA

#### **Titolo I Entrate tributarie**

<i>Categoria 1</i>	<i>Imposte</i> I.C.I. I.C.I.A.P. Imposta sulla pubblicità Imposta di registro e catastale Addizionale sul consumo di energia elettrica Addizionale IRPEF Altre imposte
<i>Categoria 2</i>	<i>Tasse</i> Tassa per l'occupazione degli spazi ed aree pubbliche Tassa per lo smaltimento dei rifiuti solidi urbani Addizionale erariale sulla tassa smaltimento rifiuti Tassa di concessione su atti e proventi comunali Altre tasse
<i>Categoria 3</i>	<i>Tributi speciali ed altre entrate tributarie proprie</i> Diritti sulle pubbliche affissioni Tributi speciali e altre entrate tributarie proprie

#### **Titolo II Entrate derivanti da contributi e trasferimenti correnti**

<i>Categoria 1</i>	<i>Contributi e trasferimenti correnti dallo Stato</i>
<i>Categoria 2</i>	<i>Contributi e trasferimenti correnti dalla Regione</i>
<i>Categoria 3</i>	<i>Contributi e trasferimenti correnti dalla Regione per funzioni delegate</i>
<i>Categoria 4</i>	<i>Contributi e trasferimenti correnti da parte di organismi comunitari internazionali</i>
<i>Categoria 5</i>	<i>Contributi e trasferimenti correnti da altri enti del settore pubblico</i>

#### **Titolo III Entrate extra-tributarie**

<i>Categoria 1</i>	<i>Proventi di servizi pubblici</i>
<i>Categoria 2</i>	<i>Proventi dei beni dell'ente</i>
<i>Categoria 3</i>	<i>Interessi su anticipazioni e crediti</i>
<i>Categoria 4</i>	<i>Utili netti delle aziende speciali e partecipate, dividendi di società</i>
<i>Categoria 5</i>	<i>Proventi diversi (anche proventi COSAP)</i>

#### **Aggregazioni:**

<b>Entrate proprie</b>	Somma del Titolo I (tributarie) e Titolo III (extra tributarie)
<b>Entrate correnti</b>	Somma del Titolo I (tributarie), Titolo II (trasferimenti) e Titolo III (extra tributarie)

#### **Titolo IV Entrate derivanti da alienazione, trasferimenti di capitali e da riscossioni crediti**

<i>Categoria 1</i>	<i>Alienazione di beni patrimoniali</i> Alienazione di beni mobili e diritti reali su beni mobili Alienazione di beni immobili e diritti reali su beni immobili Alienazione di beni demaniali Alienazione di beni patrimoniali diversi
--------------------	--

<i>Categoria 2</i>	<i>Trasferimenti di capitali dallo Stato</i>
<i>Categoria 3</i>	<i>Trasferimenti di capitali dalla Regione</i>
<i>Categoria 4</i>	<i>Trasferimenti di capitali da altri enti del settore pubblico</i>
<i>Categoria 5</i>	<i>Trasferimenti di capitali da altri soggetti</i>
	<i>Proventi per concessioni edilizie</i>
	<i>Trasferimenti di capitale straordinari da altri soggetti</i>
<i>Categoria 7</i>	<i>Riscossione di crediti</i>

## **Titolo V Entrate derivanti da accensioni di prestiti**

<i>Categoria 1</i>	<i>Anticipazioni di cassa</i>
<i>Categoria 2</i>	<i>Finanziamenti a breve</i>
<i>Categoria 3</i>	<i>Assunzione di mutui e prestiti</i>
<i>Categoria 4</i>	<i>Emissioni di prestiti obbligazionari</i>

## **Titolo VI Entrate da servizi per conto di terzi**

### **PARTE SPESA**

#### **Titolo I Spese correnti**

#### **Titolo II Spese in conto capitale**

#### **Titolo III Spese per rimborso prestiti**

#### **Titolo IV Spese per servizi per conto di terzi**

#### **Interventi di parte corrente**

<i>1</i>	<i>Personale</i>
<i>2</i>	<i>Acquisto di beni di consumo e/o di materie prime</i>
<i>3</i>	<i>Prestazioni di servizi</i>
<i>4</i>	<i>Utilizzo di beni di terzi</i>
<i>5</i>	<i>Trasferimenti</i>
<i>7</i>	<i>Interessi passivi e oneri finanziari diversi</i>
<i>7</i>	<i>Imposte e tasse</i>
<i>8</i>	<i>Oneri straordinari della gestione corrente</i>
<i>9</i>	<i>Ammortamento di esercizio</i>

#### **Interventi in conto capitale**

<i>1</i>	<i>Acquisizione di beni immobili</i>
<i>2</i>	<i>Espropri e servitù onerose</i>
<i>3</i>	<i>Acquisto di beni specifici per realizzazioni in economia</i>
<i>4</i>	<i>Utilizzo di beni di terzi per realizzazioni in economia</i>
<i>5</i>	<i>Acquisizioni di beni mobili, macchine e attrezzature tecnico-scientifiche</i>
<i>7</i>	<i>Incarichi professionali esterni</i>
<i>7</i>	<i>Trasferimenti di capitale</i>
<i>8</i>	<i>Partecipazioni azionarie</i>
<i>9</i>	<i>Conferimenti di capitale</i>
<i>10</i>	<i>Concessioni di crediti e anticipazioni</i>

#### **Interventi per rimborso di prestiti**

<i>1</i>	<i>Rimborso per anticipazioni di Cassa</i>
<i>2</i>	<i>Rimborso di finanziamenti a breve termine</i>
<i>3</i>	<i>Rimborso di quota capitale di mutui e prestiti</i>
<i>4</i>	<i>Rimborso di prestiti obbligazionari</i>
<i>5</i>	<i>Rimborso di quota capitale di debiti pluriennali</i>

**Tabella 11.2**

I comuni della provincia di Modena per classe demografica dimensionale

Dati rendiconto 2006

Fonte: censimento

Codice	Tipo classe	Comune
1	Classe 0 - 1.999	Fiumalbo Montecreto Polinago Riolunato
2	Classe 2.000 - 4.999	Bastiglia Camposanto Fanano Frassinoro Guiglia Lama Mocogno Marano Sul Panaro Montefiorino Montese Palagano Pievepelago Prignano Sulla Secchia San Possidonio San Prospero Sestola Zocca
3	Classe 5.000 - 9.999	Bomporto Campogalliano Castelvetro Di Modena Cavezzo Concordia Sulla Secchia Medolla Ravarino San Cesario Sul Panaro Savignano Sul Panaro Serramazzone
4	Classe 10.000 - 19.999	Castelnuovo Rangone Finale Emilia Fiorano Modenese Maranello Nonantola Novi Di Modena Pavullo Nel Frignano San Felice Sul Panaro Soliera Spilamberto
5	Classe 20.000 - 39.999	Castelfranco Emilia Formigine Mirandola Vignola
6	Classe 40.000 - 99.999	Carpi Sassuolo
7	Classe oltre 99.999	Modena

**Tabella 11.3**

I comuni della provincia di Modena per area geografica

Codice	Tipo classe	Comune
1	Comunità Montana Modena Est	Guiglia Marano Sul Panaro Montese Zocca
2	Comunità Montana del Frignano	Fanano Fiumalbo Lama Mocogno Montecreto Pavullo Nel Frignano Pievepelago Polinago Riolunato Serramazzoni Sestola
3	Comunità Montana Modena Ovest	Frassinoro Montefiorino Palagano Prignano Sulla Secchia
4	Unione Terre dei Castelli	Castelnuovo Rangone Castelvetro Di Modena Savignano Sul Panaro Spilamberto Vignola
5	Area di Sassuolo	Fiorano Modenese Formigine Maranello Sassuolo
6	Area di Castelfranco	Castelfranco Emilia Nonantola San Cesario Sul Panaro
7	Modena capoluogo	Modena
8	Unione del Sorbara	Bastiglia Bomporto Ravarino
9	Area di Carpi	Campogalliano Carpi Novi Di Modena Soliera
10	Unione Modena Nord	Camposanto Cavezzo Concordia Sulla Secchia Finale Emilia Medolla Mirandola San Felice Sul Panaro San Possidonio San Prospero