



PROVINCIA DI MODENA
Area Finanziaria

OSSERVATORIO SULLA FINANZA LOCALE IN PROVINCIA DI MODENA - ANNO 2003



OSSERVATORIO SULLA FINANZA LOCALE IN PROVINCIA DI MODENA

ANNO 2003

Un'analisi sui certificati
del conto consuntivo dei comuni

**Amministrazione Provinciale di Modena
Area Finanziaria**

**OSSERVATORIO SULLA FINANZA LOCALE
IN PROVINCIA DI MODENA**

ANNO 2003

**Un'analisi
sui certificati del conto consuntivo
e sul rendiconti della gestione
dei comuni**

A cura di

Onelio Pignatti
Angela Riva
Roberto Gregori

Modena, 11 febbraio 2005
(seconda versione aggiornata al 28/02/2005)

In copertina

Giuseppe Zattera, La primavera, 1882

Olio su tela cm.82x49

Raccolta d'Arte della Provincia di Modena

INDICE

Sezione I Il conto consuntivo dell'anno 2004

1	I dati strutturali	
Tabella 1.1	Dati strutturali dei comuni	10
Tabella 1.2	Dipendenti totali dei comuni dal 2000 al 2003 (valori assoluti)	11
Tabella 1.3	Personale per qualifica professionale, dipendenti al 31 dicembre 2003 (valori assoluti)	12
Tabella 1.4	Personale per qualifica professionale, dipendenti al 31 dicembre 2003 (quote % sul totale)	13

2 Le entrate del 2003

Tabella 2.1	Entrate totali per titoli, accertamenti nel 2003 (migliaia di euro)	16
Tabella 2.2	Entrate totali per titoli (quote % sul totale)	17
Tabella 2.3	Entrate correnti: entrate proprie tributarie ed extratributarie e da trasferimenti (migliaia di euro)	18
Tabella 2.4	Entrate correnti: entrate proprie tributarie ed extratributarie e da trasferimenti (quote %)	19
Tabella 2.5	Entrate tributarie: titolo I per categorie (migliaia di euro)	20
Tabella 2.6	Entrate tributarie: titolo I per categorie (quote % sul totale)	21
Tabella 2.7	Imposte: Titolo I - Categoria 1 per risorsa (migliaia di euro)	22
Tabella 2.8	Imposte: Titolo I - Categoria 1 per risorsa (quote % sul totale)	23
Tabella 2.9	Imposte: Titolo I - Categoria 2 per risorsa (migliaia di euro)	24
Tabella 2.10	Imposte: Titolo I - Categoria 2 per risorsa (quote % sul totale)	25
Tabella 2.11	Imposte: Titolo I - Categoria 3 per risorsa (migliaia di euro)	26
Tabella 2.12	Imposte: Titolo I - Categoria 3 per risorsa (quote % sul totale)	27
Tabella 2.13	Entrate derivanti da contributi e trasferimenti correnti: categorie (migliaia di euro)	28
Tabella 2.14	Entrate derivanti da contributi e trasferimenti correnti: categorie (quote % sul totale)	29
Tabella 2.15	Entrate extratributarie: Titolo III per categoria (migliaia di euro)	30
Tabella 2.16	Entrate extratributarie: Titolo III per categoria (quote % sul totale)	31
Tabella 2.17	Entrate derivanti da alienazione, trasferimenti di capitali e riscossione di crediti (migliaia di euro)	32
Tabella 2.18	Entrate derivanti da alienazione, trasferimenti di capitali e riscossione di crediti (quote %)	33
Tabella 2.19	Entrate derivanti da accensione di prestiti: categorie (migliaia di euro)	34
Tabella 2.20	Entrate derivanti da accensione di prestiti: categorie (quote % sul totale)	35

3 Le spese del 2003

Tabella 3.1	Spese totali per titoli (migliaia di euro)	38
Tabella 3.2	Spese totali per titoli (quote %)	39
Tabella 3.3	Spese correnti per interventi: Titoli I per interventi (migliaia di euro)	40
Tabella 3.4	Spese correnti per interventi: Titoli I per interventi (quote % sul totale delle spese correnti)	42
Tabella 3.5	Spese correnti per funzioni: Titolo I per funzioni (migliaia di euro)	44
Tabella 3.6	Spese correnti per funzioni: Titolo I per funzioni (quote % sul totale) delle spese correnti	46
Tabella 3.7	Spese in conto capitale per interventi: Titolo II per interventi (migliaia di euro)	48
Tabella 3.8	Spese in conto capitale per interventi (quote % sul totale spese in conto capitale)	50
Tabella 3.9	Spese in conto capitale per funzioni: Titolo II per funzioni (migliaia di euro)	52
Tabella 3.10	Spese in conto capitale per funzioni: (quote % sul totale spese in conto capitale)	54
Tabella 3.11	Spese per rimborso di prestiti per interventi: Titolo III per interventi (migliaia di euro)	56
Tabella 3.12	Spese per rimborso di prestiti per interventi: Titolo III per interventi (quote %)	57
Tabella 3.13	Ricorso a prestiti per ente erogatore (migliaia di euro)	58
Tabella 3.14	Ricorso a prestiti per ente erogatore (quote %)	60

4 I risultati di sintesi della gestione nel 2003

Tabella 4.1	Risultato della gestione (migliaia di euro)	65
Tabella 4.2	Articolazione dell'avanzo di amministrazione (migliaia di euro)	66
Tabella 4.3	Articolazione dell'avanzo di amministrazione (quote %)	67
Tabella 4.4	Saldo di parte corrente: entrate correnti - spese correnti e per rimborso prestiti (migliaia di euro)	68
Tabella 4.5	Risultati del conto economico (migliaia di euro)	69
Tabella 4.6	Risultato del conto del patrimonio: consistenza iniziale al 1/1/2003 (migliaia di euro)	70
Tabella 4.7	Risultato del conto del patrimonio: consistenza finale al 31/12/2003 (migliaia di euro)	72

Sezione II Gli indicatori finanziari

5 Gli indicatori finanziari dal 1994 al 2003

Tabella 5.1	Avanzo per abitante: Avanzo disponibile (fondi non vincolati) pro capite in euro	76
Tabella 5.2	Disponibilità di risorse: entrate correnti pro capite (in euro)	77
Tabella 5.3	Autonomia finanziaria: entrate proprie (Titolo I e III) / Entrate correnti (quote %)	78
Tabella 5.4	Autonomia tributaria: entrate tributarie / entrate correnti (quote %)	79
Tabella 5.5	Pressione tributaria: entrate tributarie pro capite dal 1994 al 2003 (in euro)	80
Tabella 5.6	Incidenza trasferimenti statali: trasferimenti correnti dello Stato / entrate correnti (quote %)	81
Tabella 5.7	Intervento erariale: trasferimenti correnti dello Stato pro capite (in euro)	82
Tabella 5.8	Incidenza entrate extratributarie: entrate extratributarie / entrate correnti (quote %)	83
Tabella 5.9	Rigidità strutturale: spesa per il personale e per rate mutui / entrate correnti (quote %)	84
Tabella 5.10	Incidenza spesa del personale: spesa per il personale / entrate correnti (quote %)	85
Tabella 5.11	Peso del personale: popolazione / dipendenti (quote %)	86
Tabella 5.12	Entrate per addetto: entrate correnti per dipendente (in euro)	87
Tabella 5.13	Spesa media per dipendente: spesa per il personale / numero dei dipendenti (in euro)	88
Tabella 5.14	Incidenza indebitamento: spesa per interessi e per quota capitale / entrate correnti (quote %)	89
Tabella 5.15	Incidenza interessi: spesa per interessi / entrate correnti (quote %)	90
Tabella 5.16	Spesa di investimento per abitante: spese in conto capitale esclusi i trasferimenti e le concessioni di crediti, pro capite (in euro)	91
Tabella 5.17	Ricorso al credito per investimenti: entrate da accensioni di prestiti / spese per investimenti (quote %)	92
Tabella 5.18	Ricorso alla Cassa Depositi e Prestiti: mutui con la Cassa Depositi e Prestiti / totale dei prestiti (quote %)	93
Tabella 5.19	Tasso di indebitamento: consistenza finale debito / entrate correnti (quote %)	94
Tabella 5.20	Tasso medio di interesse: interessi / consistenza iniziale del debito (quote %)	95

Sezione III Le serie storiche 1994 - 2003

6 L'andamento degli aggregati finanziari dal 1994 al 2003 (migliaia di euro)

Tabella 6.1	Totale delle entrate: somma Titoli I - VI	98
Tabella 6.2	Entrate tributarie: Titolo I	99
Tabella 6.3	Entrate da trasferimenti correnti: Titolo II	100
Tabella 6.4	Entrate da trasferimenti correnti dello Stato: Titolo II - Totale Categoria prima	101
Tabella 6.5	Entrate extratributarie: Titolo III	102
Tabella 6.6	Entrate correnti: Titolo I - II - III	103
Tabella 6.7	Entrate derivanti da alienazione, ammortamento, trasferimenti di capitali e riscossione crediti: Titolo IV	104
Tabella 6.8	Entrate derivanti da accensioni di prestiti: Titolo V	105
Tabella 6.9	Entrate per conto di terzi: Titolo VI	106
Tabella 6.10	Totale delle spese: somma Titoli I - IV	107
Tabella 6.11	Spese correnti: Titolo I	108
Tabella 6.12	Spese in conto capitale: Titolo II	109
Tabella 6.13	Spese per investimenti: Titolo II - spese in conto capitale esclusi i trasferimenti e le concessioni di crediti	110
Tabella 6.14	Spese per rimborso di prestiti: Titolo III	111
Tabella 6.15	Spese per conto di terzi: Titolo IV	112
Tabella 6.16	Saldo di parte corrente	113
Tabella 6.17	Fondo di cassa al 31 dicembre	114
Tabella 6.18	Residui attivi al 31 dicembre	115
Tabella 6.19	Residui passivi al 31 dicembre	116
Tabella 6.20	Risultato della gestione: avanzo totale dell'amministrazione	117
Tabella 6.21	Risultato della gestione: avanzo disponibile (fondi non vincolati)	118

7	I tributi comunali dal 1994 al 2003	
	<i>dal 1994 al 2003 (migliaia di euro)</i>	
Tabella 7.1	Imposte: Titolo I - Totale Categoria 1	120
Tabella 7.2	Imposta comunale sugli immobili: Titolo I - Categoria 1 - Codice 2010	121
Tabella 7.3	Imposta comunale sugli immobili: aliquota abitazione principale	122
Tabella 7.4	Imposta comunale sugli immobili: aliquota ordinaria	123
Tabella 7.5	ICIAP: Titolo I - Categoria 1 - Codice 2015	124
Tabella 7.6	Imposta comunale sulla pubblicità: Titolo I - Categoria 1 - Codice 2020	125
Tabella 7.7	Addizionale sul consumo di energia elettrica: Titolo I - Categoria 1 - Codice 2025	126
Tabella 7.8	Addizionale IRPEF: Titolo I - Categoria 1 - Codice 2026	127
Tabella 7.9	Addizionale IRPEF: aliquota	128
Tabella 7.10	Compartecipazione IRPEF: Titolo I - Categoria 1 - Codice 2027	129
Tabella 7.11	Altre imposte (compresa INVIM fino al 1996) - Codice 2030	130
Tabella 7.12	Tasse: Titolo I - Totale Categoria 2	131
Tabella 7.13	Tassa Occupazione degli Spazi ed Aree Pubbliche (TOSAP): Titolo I - Categoria 2 - Codice 2040	132
Tabella 7.14	TARSU: Titolo I - Categoria 2 - Codice 2045	133
Tabella 7.15	Tributi speciali: Titolo I - Totale Categoria 3	134
Tabella 7.16	Diritti sulle pubbliche affissioni: Titolo I - Categoria 3 - Codice 2070	135
Tabella 7.17	Altri tributi speciali (compresa la compartecipazione all'IRAP): Titolo I - Categoria 3	136

8	Indicatori finanziari per classe dimensionale dei comuni ed aree territoriali	
Tabella 8.1	Popolazione	138
Tabella 8.2	Entrate correnti (migliaia di euro)	139
Tabella 8.3	Entrate correnti (variazione %)	140
Tabella 8.4	Entrate correnti per abitante (euro)	141
Tabella 8.5	Entrate proprie (migliaia di euro)	142
Tabella 8.6	Autonomia finanziaria (quota %)	143
Tabella 8.7	Entrate tributarie (migliaia di euro)	144
Tabella 8.8	Entrate tributarie (variazione %)	145
Tabella 8.9	Autonomia tributaria (quota %)	146
Tabella 8.10	Pressione tributaria (euro)	147
Tabella 8.11	Spesa per rata mutui (migliaia di euro)	148
Tabella 8.12	Spesa per il personale (migliaia di euro)	149
Tabella 8.13	Rigidità della spesa (quota %)	150
Tabella 8.14	Incidenza spesa di personale	151
Tabella 8.15	Spese per investimenti (migliaia di euro)	152
Tabella 8.16	Spese d'investimento per abitante (euro)	153
Tabella 8.17	Avanzo disponibile (migliaia di euro)	154
Tabella 8.18	Avanzo disponibile per abitante (euro)	155
Tabella 8.19	Tasso di indebitamento (quota %)	156
Tabella 8.20	Tasso medio di interesse (quota %)	157

9	Grafici	
Grafico 9.1	Composizione delle entrate correnti	160
Grafico 9.2	Composizione delle entrate correnti per titolo	161
Grafico 9.3	Composizione entrate in conto capitale	162
Grafico 9.4	Composizione delle spese	163
Grafico 9.5	Composizione spese correnti	164
Grafico 9.6	Composizione spese in conto capitale	165
Grafico 9.7	Composizione rate di ammortamento mutui	166
Grafico 9.8	Indicatori finanziari di autonomia	167
Grafico 9.9	Pressione tributaria e intervento dello stato	168
Grafico 9.10	Indicatori finanziari di rigidità	169
Grafico 9.11	Spese in conto capitale e di investimento	170
Grafico 9.12	Ricorso al credito	171
Grafico 9.13	Ricorso alla Cassa Depositi e prestiti	172

10	Mappe	
Mappa 10.1	Disponibilità di risorse	174
Mappa 10.2	Autonomia finanziaria	175
Mappa 10.3	Trasferimenti	176
Mappa 10.4	Prelievo fiscale	177
Mappa 10.5	Rigidità del bilancio	178
Mappa 10.6	Spesa per il personale	179
Mappa 10.7	spesa di investimento per abitante	180
Mappa 10.8	Ricorso al credito	181
Mappa 10.9	Indice di indebitamento	182
Mappa 10.10	Equilibrio economico	183
Mappa 10.11	Quota di avanzo	184
Mappa 10.12	Efficienza finanziaria	185
Mappa 10.13	Rapporto entrate proprie Trasferimenti	186
Mappa 10.14	Dipendenza finanziaria	187
Mappa 10.15	Autonomia extratributaria	188
Mappa 10.16	Prelievo extratributario	189
Mappa 10.17	Autonomia tributaria	190
11	Appendice	
Tabella 11.1	La struttura del bilancio degli enti locali	192
Tabella 11.2	I comuni della provincia di Modena per classe demografica dimensionale (censimento 2001)	194
Tabella 11.3	I comuni della provincia di Modena per area geografica	195

SEZIONE I
I CONSUNTIVI DEL 2003

PARTE PRIMA

I dati strutturali dei comuni

Tabella 1.1

Dati strutturali dei comuni

Valori assoluti

Fonti: Certificato del conto consuntivo e Istat

Comuni	Popolazione al cens. 91	Popolazione al cens. 2001	Popolazione al 31/12/2003	Superficie Kmq	densità abitativa	Abitazioni al cens. 2001	Unità locali al cens. 2001
Bastiglia	2.276	3.359	3.437	10,52	327	1.341	354
Bomporto	5.801	7.583	7.992	39,11	204	3.041	761
Campogalliano	6.784	7.762	7.935	35,29	225	3.140	852
Camposanto	2.917	3.051	3.041	22,69	134	1.314	262
Carpi	60.715	61.476	63.316	131,56	481	26.265	7.082
Castelfranco E.	21.247	25.096	26.535	102,47	259	11.148	2.099
Castelnuovo R.	9.683	12.096	12.533	22,61	554	5.328	1.111
Castelvetro	8.081	9.589	10.027	49,72	202	3.872	763
Cavezzo	6.351	6.722	6.938	26,83	259	2.761	692
Concordia	8.242	8.337	8.597	41,19	209	3.317	777
Fanano	2.932	2.910	2.930	89,92	33	3.510	347
Finale E.	15.057	15.141	15.196	104,72	145	6.678	1.299
Fiorano	15.644	16.137	16.356	26,39	620	6.171	1.613
Fiumalbo	1.554	1.370	1.340	39,32	34	2.666	174
Formigine	26.667	30.073	30.655	46,98	653	11.993	2.564
Frassinoro	2.476	2.154	2.156	95,93	22	2.304	197
Guiglia	2.958	3.739	3.990	49,00	81	2.291	291
Lama Mocogno	3.039	3.032	3.017	63,80	47	3.381	306
Maranello	14.574	15.912	16.115	32,74	492	6.142	1.323
Marano	3.272	3.750	3.796	45,17	84	1.754	346
Medolla	5.481	5.573	5.804	26,81	216	2.405	518
Mirandola	21.588	22.068	22.580	137,13	165	9.655	2.093
Modena	176.990	175.502	178.874	183,63	974	83.470	18.632
Montecreto	1.042	929	932	31,14	30	1.792	110
Montefiorino	2.332	2.317	2.343	45,35	52	1.955	204
Montese	3.167	3.181	3.222	80,80	40	4.063	342
Nonantola	10.998	12.530	13.224	55,40	239	5.152	946
Novi	10.086	10.427	10.694	51,82	206	4.240	954
Palagano	2.381	2.466	2.448	60,43	41	2.164	217
Pavullo	13.379	15.119	15.683	144,11	109	8.225	1.434
Pievepelago	2.152	2.120	2.168	76,44	28	2.711	266
Polinago	1.889	1.867	1.849	53,84	34	1.728	162
Prignano	3.109	3.551	3.534	80,51	44	1.787	255
Ravarino	4.381	5.316	5.722	28,53	201	2.249	417
Riolunato	837	737	749	45,17	17	1.169	66
San Cesario	5.188	5.302	5.595	27,37	204	2.164	455
San Felice	9.426	10.055	10.247	51,50	199	4.228	781
San Possidonio	3.339	3.500	3.709	17,04	218	1.508	310
San Prospero	4.013	4.448	4.880	34,44	142	1.693	380
Sassuolo	40.275	39.852	41.394	38,69	1.070	16.320	4.488
Savignano	7.762	8.325	8.521	25,38	336	3.480	752
Serramazzoni	5.428	6.883	7.392	93,32	79	4.716	577
Sestola	2.756	2.670	2.662	52,43	51	4.029	375
Soliera	11.395	13.222	13.774	51,08	270	5.377	1.261
Spilamberto	10.665	10.973	11.228	29,52	380	4.551	951
Vignola	20.138	21.178	22.094	22,90	965	9.242	2.186
Zocca	4.213	4.593	4.696	69,11	68	4.318	450
TOTALE	604.680	633.993	651.920	2.689,85	242	302.808	62.795

Tabella 1.2

Dipendenti totali dei comuni

Dal 2000 al 2003 (valori assoluti)

Fonte: certificato del conto annuale del personale

Comuni	Dipendenti 2000	Dipendenti 2001	Dipendenti 2002	Dipendenti 2003	Differenza 2003/2002	Variazione %
Bastiglia	23	22	22	21	-1	-4,5
Bomporto	44	38	39	36	-3	-7,7
Campogalliano	96	81	87	85	-2	-2,3
Camposanto	26	25	25	27	2	8,0
Carpì	639	619	618	605	-13	-2,1
Castelfranco E.	234	201	184	177	-7	-3,8
Castelnuovo R.	88	76	75	45	-30	-40,0
Castelvetro	71	62	60	43	-17	-28,3
Cavezzo	75	72	70	71	1	1,4
Concordia	97	83	83	79	-4	-4,8
Fanano	40	32	30	30	0	0,0
Finale E.	160	145	143	142	-1	-0,7
Fiorano	144	138	130	127	-3	-2,3
Fiumalbo	14	14	11	11	0	0,0
Formigine	199	198	203	194	-9	-4,4
Frassinoro	20	18	19	19	0	0,0
Guiglia	37	36	36	33	-3	-8,3
Lama Mocogno	36	31	31	32	1	3,2
Maranello	135	138	137	130	-7	-5,1
Marano	31	20	23	24	1	4,3
Medolla	55	56	47	49	2	4,3
Mirandola	203	176	176	171	-5	-2,8
Modena	2.292	2.006	1.974	1.965	-9	-0,5
Montecreto	12	10	9	10	1	11,1
Montefiorino	23	21	21	21	0	0,0
Montese	60	54	55	56	1	1,8
Nonantola	105	92	90	90	0	0,0
Novi	81	66	68	68	0	0,0
Palagano	21	19	19	19	0	0,0
Pavullo	113	103	105	106	1	1,0
Pievepelago	26	23	21	21	0	0,0
Polinago	10	12	13	12	-1	-7,7
Prignano	28	27	28	28	0	0,0
Ravarino	54	46	43	41	-2	-4,7
Riolunato	21	15	16	15	-1	-6,3
San Cesario	54	46	48	47	-1	-2,1
San Felice	74	64	62	64	2	3,2
San Possidonio	28	25	25	26	1	4,0
San Prospero	42	36	35	36	1	2,9
Sassuolo	330	319	302	294	-8	-2,6
Savignano	57	45	46	35	-11	-23,9
Serramazzoni	52	48	46	47	1	2,2
Sestola	46	46	34	34	0	0,0
Soliera	106	99	96	96	0	0,0
Spilamberto	69	63	68	51	-17	-25,0
Vignola	177	134	133	87	-46	-34,6
Zocca	36	32	34	33	-1	-2,9
TOTALE	6.384	5.732	5.640	5.453	-187	-3,3

Tabella 1.3

Personale per qualifica professionale

Dipendenti al 31 dicembre 2003, valori assoluti

Fonte: certificato del conto annuale del personale

Comuni	Segretario	Dirett. gener.	Dirigenti (*)	Posiz. D3	Posiz. D1	Posiz. C	Posiz. B3	Posiz. B1	Posiz. A	Tempo det. anno uomo	Totale
Bastiglia	1	0	0	2	0	6	6	4	2	0	21
Bomporto	1	0	1	1	1	19	7	6	0	0	36
Campogalliano	0	0	1	3	10	40	20	10	1	0	85
Camposanto	0	0	0	4	5	7	8	3	0	0	27
Carpi	1	1	15	51	79	248	104	104	2	0	605
Castelfranco E.	0	1	5	12	20	70	37	32	0	0	177
Castelnuovo R.	1	0	1	4	6	23	6	2	2	0	45
Castelvetro	1	0	0	0	4	17	16	4	1	0	43
Cavezzo	1	0	1	1	8	31	17	11	1	0	71
Concordia	1	0	0	2	11	19	21	20	5	0	79
Fanano	0	0	0	0	3	13	8	5	1	0	30
Finale E.	1	0	1	3	15	48	44	25	5	0	142
Fiorano	0	0	4	4	17	50	28	20	4	0	127
Fiumalbo	0	0	0	0	2	5	4	0	0	0	11
Formigine	1	0	3	13	27	89	33	28	0	0	194
Frassinoro	1	0	0	0	2	8	6	2	0	0	19
Guiglia	1	0	0	0	5	8	15	3	1	0	33
Lama Mocogno	1	0	0	0	4	10	10	4	3	0	32
Maranello	1	0	7	7	17	56	21	21	0	0	130
Marano	0	0	1	0	7	7	8	0	0	1	24
Medolla	0	0	0	3	5	19	15	3	4	0	49
Mirandola	1	0	6	14	27	77	19	24	1	2	171
Modena	1	1	49	124	219	1.061	214	205	89	2	1.965
Montecreto	1	0	0	0	2	3	3	1	0	0	10
Montefiorino	0	0	0	0	6	4	9	0	2	0	21
Montese	1	0	0	2	4	10	33	3	3	0	56
Nonantola	0	0	0	4	15	37	21	12	1	0	90
Novi	0	0	0	5	6	21	30	5	1	0	68
Palagano	1	0	0	0	5	2	8	2	1	0	19
Pavullo	1	0	0	6	18	41	24	15	1	0	106
Pievepelago	0	0	0	0	2	8	9	1	1	0	21
Polinago	0	0	0	0	4	3	5	0	0	0	12
Prignano	0	1	0	0	4	6	13	2	2	0	28
Ravarino	1	0	1	0	4	17	16	1	1	0	41
Riolunato	1	0	0	0	1	8	5	0	0	0	15
San Cesario	0	0	0	1	8	23	8	5	2	0	47
San Felice	1	0	0	2	5	27	21	6	2	0	64
San Possidonio	1	0	0	0	5	10	5	5	0	0	26
San Prospero	1	0	0	2	3	16	7	5	1	1	36
Sassuolo	1	0	12	18	37	136	45	36	8	1	294
Savignano	1	0	0	0	5	11	13	4	0	1	35
Serramazzoni	1	0	0	1	9	13	13	8	2	0	47
Sestola	1	0	0	0	5	10	9	9	0	0	34
Soliera	1	0	0	7	12	43	17	15	1	0	96
Spilamberto	0	0	4	2	6	16	16	6	0	1	51
Vignola	1	0	4	9	12	34	15	12	0	0	87
Zocca	1	0	0	2	2	16	11	1	0	0	33
TOTALE	31	4	116	309	674	2.446	1.023	690	151	9	5.453

(*) Dirigenti comprendono le alte specializzazioni

Tabella 1.4

Personale per qualifica professionale

Dipendenti al 31 dicembre 2003, quote % sul totale

Fonte: certificato del conto annuale del personale

Comuni	Segretario	Dirett. gener.	Dirigenti (*)	Posiz. D3	Posiz. D1	Posiz. C	Posiz. B3	Posiz. B1	Posiz. A	Tempo det. anno uomo	Totale
Bastiglia	4,8	0,0	0,0	9,5	0,0	28,6	28,6	19,0	9,5	0,0	100,0
Bomporto	2,8	0,0	2,8	2,8	2,8	52,8	19,4	16,7	0,0	0,0	100,0
Campogalliano	0,0	0,0	1,2	3,5	11,8	47,1	23,5	11,8	1,2	0,0	100,0
Camposanto	0,0	0,0	0,0	14,8	18,5	25,9	29,6	11,1	0,0	0,0	100,0
Carpi	0,2	0,2	2,5	8,4	13,1	41,0	17,2	17,2	0,3	0,0	100,0
Castelfranco E.	0,0	0,6	2,8	6,8	11,3	39,5	20,9	18,1	0,0	0,0	100,0
Castelnuovo R.	2,2	0,0	2,2	8,9	13,3	51,1	13,3	4,4	4,4	0,0	100,0
Castelvetro	2,3	0,0	0,0	0,0	9,3	39,5	37,2	9,3	2,3	0,0	100,0
Cavezzo	1,4	0,0	1,4	1,4	11,3	43,7	23,9	15,5	1,4	0,0	100,0
Concordia	1,3	0,0	0,0	2,5	13,9	24,1	26,6	25,3	6,3	0,0	100,0
Fanano	0,0	0,0	0,0	0,0	10,0	43,3	26,7	16,7	3,3	0,0	100,0
Finale E.	0,7	0,0	0,7	2,1	10,6	33,8	31,0	17,6	3,5	0,0	100,0
Fiorano	0,0	0,0	3,1	3,1	13,4	39,4	22,0	15,7	3,1	0,0	100,0
Fiumalbo	0,0	0,0	0,0	0,0	18,2	45,5	36,4	0,0	0,0	0,0	100,0
Formigine	0,5	0,0	1,5	6,7	13,9	45,9	17,0	14,4	0,0	0,0	100,0
Frassinoro	5,3	0,0	0,0	0,0	10,5	42,1	31,6	10,5	0,0	0,0	100,0
Guiglia	3,0	0,0	0,0	0,0	15,2	24,2	45,5	9,1	3,0	0,0	100,0
Lama Mocogno	3,1	0,0	0,0	0,0	12,5	31,3	31,3	12,5	9,4	0,0	100,0
Maranello	0,8	0,0	5,4	5,4	13,1	43,1	16,2	16,2	0,0	0,0	100,0
Marano	0,0	0,0	4,2	0,0	29,2	29,2	33,3	0,0	0,0	4,2	100,0
Medolla	0,0	0,0	0,0	6,1	10,2	38,8	30,6	6,1	8,2	0,0	100,0
Mirandola	0,6	0,0	3,5	8,2	15,8	45,0	11,1	14,0	0,6	1,2	100,0
Modena	0,1	0,1	2,5	6,3	11,1	54,0	10,9	10,4	4,5	0,1	100,0
Montecreto	10,0	0,0	0,0	0,0	20,0	30,0	30,0	10,0	0,0	0,0	100,0
Montefiorino	0,0	0,0	0,0	0,0	28,6	19,0	42,9	0,0	9,5	0,0	100,0
Montese	1,8	0,0	0,0	3,6	7,1	17,9	58,9	5,4	5,4	0,0	100,0
Nonantola	0,0	0,0	0,0	4,4	16,7	41,1	23,3	13,3	1,1	0,0	100,0
Novi	0,0	0,0	0,0	7,4	8,8	30,9	44,1	7,4	1,5	0,0	100,0
Palagano	5,3	0,0	0,0	0,0	26,3	10,5	42,1	10,5	5,3	0,0	100,0
Pavullo	0,9	0,0	0,0	5,7	17,0	38,7	22,6	14,2	0,9	0,0	100,0
Pievepelago	0,0	0,0	0,0	0,0	9,5	38,1	42,9	4,8	4,8	0,0	100,0
Polinago	0,0	0,0	0,0	0,0	33,3	25,0	41,7	0,0	0,0	0,0	100,0
Prignano	0,0	3,6	0,0	0,0	14,3	21,4	46,4	7,1	7,1	0,0	100,0
Ravarino	2,4	0,0	2,4	0,0	9,8	41,5	39,0	2,4	2,4	0,0	100,0
Riolunato	6,7	0,0	0,0	0,0	6,7	53,3	33,3	0,0	0,0	0,0	100,0
San Cesario	0,0	0,0	0,0	2,1	17,0	48,9	17,0	10,6	4,3	0,0	100,0
San Felice	1,6	0,0	0,0	3,1	7,8	42,2	32,8	9,4	3,1	0,0	100,0
San Possidonio	3,8	0,0	0,0	0,0	19,2	38,5	19,2	19,2	0,0	0,0	100,0
San Prospero	2,8	0,0	0,0	5,6	8,3	44,4	19,4	13,9	2,8	2,8	100,0
Sassuolo	0,3	0,0	4,1	6,1	12,6	46,3	15,3	12,2	2,7	0,3	100,0
Savignano	2,9	0,0	0,0	0,0	14,3	31,4	37,1	11,4	0,0	2,9	100,0
Serramazzoni	2,1	0,0	0,0	2,1	19,1	27,7	27,7	17,0	4,3	0,0	100,0
Sestola	2,9	0,0	0,0	0,0	14,7	29,4	26,5	26,5	0,0	0,0	100,0
Soliera	1,0	0,0	0,0	7,3	12,5	44,8	17,7	15,6	1,0	0,0	100,0
Spilamberto	0,0	0,0	7,8	3,9	11,8	31,4	31,4	11,8	0,0	2,0	100,0
Vignola	1,1	0,0	4,6	10,3	13,8	39,1	17,2	13,8	0,0	0,0	100,0
Zocca	3,0	0,0	0,0	6,1	6,1	48,5	33,3	3,0	0,0	0,0	100,0
TOTALE	0,6	0,1	2,1	5,7	12,4	44,9	18,8	12,7	2,8	0,2	100,0

(*) Dirigenti comprendono le alte specializzazioni

PARTE SECONDA

Le entrate nel 2003

Tabella 2.1

Entrate totali per titoli

Accertamenti nel 2003 in migliaia di euro

Fonte: Certificato del conto consuntivo

Comuni	Entrate tributarie	Trasferimenti correnti	Entrate extratributarie	Alienazioni transf capitali	Accensioni di prestiti	Entrate per conto terzi	Totale entrate
Bastiglia	1.683	238	267	664	0	215	3.067
Bomporto	3.656	355	874	1.247	0	418	6.550
Campogalliano	4.787	443	1.774	2.417	0	855	10.275
Camposanto	1.144	735	538	358	568	288	3.630
Carpi	31.221	8.744	14.470	21.573	7.500	7.017	90.524
Castelfranco E.	13.055	1.538	5.705	8.847	250	2.768	32.163
Castelnuovo R.	7.438	243	1.678	7.716	220	1.367	18.662
Castelvetro	6.274	174	719	2.985	1.498	685	12.335
Cavezzo	3.290	1.055	2.278	939	0	593	8.156
Concordia	3.500	1.036	1.858	1.193	1.208	647	9.442
Fanano	1.915	382	773	577	591	242	4.479
Finale E.	7.347	2.219	3.999	2.093	1.751	1.732	19.142
Fiorano	12.857	811	3.915	2.773	5.660	1.422	27.438
Fiumalbo	1.151	252	260	371	164	130	2.327
Formigine	17.689	577	4.095	4.776	5.302	3.878	36.317
Frassinoro	964	839	377	3.559	814	225	6.779
Guiglia	1.787	487	900	818	248	276	4.515
Lama Mocogno	1.905	540	422	1.044	533	252	4.695
Maranello	10.445	251	4.780	4.450	3.451	1.402	24.780
Marano	2.142	442	2.678	1.150	4.448	309	11.169
Medolla	2.935	232	959	1.189	806	441	6.562
Mirandola	12.251	2.955	4.788	7.225	1.356	1.873	30.448
Modena	125.516	20.375	57.716	115.682	5.506	24.347	349.141
Montecreto	786	254	269	493	0	93	1.895
Montefiorino	1.032	526	338	5.657	452	214	8.220
Montese	1.890	684	2.122	2.770	852	492	8.810
Nonantola	6.633	755	1.783	5.305	0	10.115	24.591
Novi	3.840	544	1.630	806	2.293	2.121	11.233
Palagano	912	685	294	370	246	213	2.720
Pavullo	7.130	1.670	4.141	4.000	1.008	1.185	19.134
Pievepelago	1.607	361	626	600	1.541	200	4.934
Polinago	888	434	337	3.211	0	170	5.039
Prignano	1.349	563	581	547	402	230	3.674
Ravarino	2.245	856	1.890	833	1.027	925	7.777
Riolunato	462	328	1.155	1.495	26	138	3.604
San Cesario	3.092	396	811	1.426	1.019	445	7.189
San Felice	4.618	358	1.495	3.358	2.030	701	12.560
San Possidonio	1.679	485	514	1.034	719	242	4.673
San Prospero	2.303	256	837	1.171	3.782	367	8.717
Sassuolo	26.864	2.398	8.954	16.021	6.273	3.087	63.596
Savignano	4.858	79	889	1.409	0	805	8.040
Serramazzoni	3.595	411	887	1.452	1.226	1.018	8.589
Sestola	2.310	948	1.785	2.386	283	307	8.019
Soliera	6.992	1.138	2.753	2.967	1.628	2.580	18.058
Spilamberto	6.252	286	1.613	3.008	1.361	854	13.373
Vignola	12.119	373	3.673	8.639	1.300	2.035	28.140
Zocca	2.726	530	857	2.931	205	494	7.743
TOTALE	381.135	60.240	156.054	265.534	69.548	80.413	1.012.925

Tabella 2.2

Entrate totali per titoli

Accertamenti nel 2003, quote % sul totale

Fonte: Certificato del conto consuntivo

Comuni	Entrate tributarie	Trasferimenti correnti	Entrate extratributarie	Alienazioni trasf capitali	Accensioni di prestiti	Entrate per conto terzi	Totale entrate
Bastiglia	54,9	7,7	8,7	21,6	0,0	7,0	100,0
Bomporto	55,8	5,4	13,3	19,0	0,0	6,4	100,0
Campogalliano	46,6	4,3	17,3	23,5	0,0	8,3	100,0
Camposanto	31,5	20,2	14,8	9,9	15,6	7,9	100,0
Carpi	34,5	9,7	16,0	23,8	8,3	7,8	100,0
Castelfranco E.	40,6	4,8	17,7	27,5	0,8	8,6	100,0
Castelnuovo R.	39,9	1,3	9,0	41,3	1,2	7,3	100,0
Castelvetro	50,9	1,4	5,8	24,2	12,1	5,6	100,0
Cavezzo	40,3	12,9	27,9	11,5	0,0	7,3	100,0
Concordia	37,1	11,0	19,7	12,6	12,8	6,9	100,0
Fanano	42,7	8,5	17,3	12,9	13,2	5,4	100,0
Finale E.	38,4	11,6	20,9	10,9	9,1	9,0	100,0
Fiorano	46,9	3,0	14,3	10,1	20,6	5,2	100,0
Fiumalbo	49,4	10,8	11,2	16,0	7,0	5,6	100,0
Formigine	48,7	1,6	11,3	13,2	14,6	10,7	100,0
Frassinoro	14,2	12,4	5,6	52,5	12,0	3,3	100,0
Guiglia	39,6	10,8	19,9	18,1	5,5	6,1	100,0
Lama Mocogno	40,6	11,5	9,0	22,2	11,3	5,4	100,0
Maranello	42,2	1,0	19,3	18,0	13,9	5,7	100,0
Marano	19,2	4,0	24,0	10,3	39,8	2,8	100,0
Medolla	44,7	3,5	14,6	18,1	12,3	6,7	100,0
Mirandola	40,2	9,7	15,7	23,7	4,5	6,2	100,0
Modena	35,9	5,8	16,5	33,1	1,6	7,0	100,0
Montecreto	41,5	13,4	14,2	26,0	0,0	4,9	100,0
Montefiorino	12,6	6,4	4,1	68,8	5,5	2,6	100,0
Montese	21,5	7,8	24,1	31,4	9,7	5,6	100,0
Nonantola	27,0	3,1	7,3	21,6	0,0	41,1	100,0
Novi	34,2	4,8	14,5	7,2	20,4	18,9	100,0
Palagano	33,5	25,2	10,8	13,6	9,0	7,8	100,0
Pavullo	37,3	8,7	21,6	20,9	5,3	6,2	100,0
Pievepelago	32,6	7,3	12,7	12,2	31,2	4,0	100,0
Polinago	17,6	8,6	6,7	63,7	0,0	3,4	100,0
Prignano	36,7	15,3	15,8	14,9	10,9	6,3	100,0
Ravarino	28,9	11,0	24,3	10,7	13,2	11,9	100,0
Riolunato	12,8	9,1	32,0	41,5	0,7	3,8	100,0
San Cesario	43,0	5,5	11,3	19,8	14,2	6,2	100,0
San Felice	36,8	2,8	11,9	26,7	16,2	5,6	100,0
San Possidonio	35,9	10,4	11,0	22,1	15,4	5,2	100,0
San Prospero	26,4	2,9	9,6	13,4	43,4	4,2	100,0
Sassuolo	42,2	3,8	14,1	25,2	9,9	4,9	100,0
Savignano	60,4	1,0	11,1	17,5	0,0	10,0	100,0
Serramazzoni	41,9	4,8	10,3	16,9	14,3	11,9	100,0
Sestola	28,8	11,8	22,3	29,8	3,5	3,8	100,0
Soliera	38,7	6,3	15,2	16,4	9,0	14,3	100,0
Spilamberto	46,8	2,1	12,1	22,5	10,2	6,4	100,0
Vignola	43,1	1,3	13,1	30,7	4,6	7,2	100,0
Zocca	35,2	6,8	11,1	37,9	2,7	6,4	100,0
TOTALE	37,6	5,9	15,4	26,2	6,9	7,9	100,0

Tabella 2.3

Entrate correnti: entrate proprie (tributarie ed extratributarie) e da trasferimenti

Accertamenti nel 2003 in migliaia di euro

Fonte: Certificato del conto consuntivo

Comuni	Entrate tributarie	Entrate extratributarie	Totale entrate proprie	Trasferimenti correnti	Entrate correnti
Bastiglia	1.683	267	1.951	238	2.188
Bomporto	3.656	874	4.530	355	4.885
Campogalliano	4.787	1.774	6.561	443	7.004
Camposanto	1.144	538	1.682	735	2.416
Carpi	31.221	14.470	45.691	8.744	54.435
Castelfranco E.	13.055	5.705	18.760	1.538	20.298
Castelnuovo R.	7.438	1.678	9.116	243	9.359
Castelvetro	6.274	719	6.993	174	7.167
Cavezzo	3.290	2.278	5.568	1.055	6.623
Concordia	3.500	1.858	5.358	1.036	6.394
Fanano	1.915	773	2.688	382	3.070
Finale E.	7.347	3.999	11.346	2.219	13.565
Fiorano	12.857	3.915	16.771	811	17.583
Fiumalbo	1.151	260	1.411	252	1.663
Formigine	17.689	4.095	21.784	577	22.361
Frassinoro	964	377	1.341	839	2.181
Guiglia	1.787	900	2.687	487	3.174
Lama Mocogno	1.905	422	2.327	540	2.866
Maranello	10.445	4.780	15.225	251	15.476
Marano	2.142	2.678	4.820	442	5.262
Medolla	2.935	959	3.894	232	4.126
Mirandola	12.251	4.788	17.039	2.955	19.994
Modena	125.516	57.716	183.231	20.375	203.606
Montecreto	786	269	1.055	254	1.309
Montefiorino	1.032	338	1.370	526	1.896
Montese	1.890	2.122	4.012	684	4.696
Nonantola	6.633	1.783	8.416	755	9.171
Novi	3.840	1.630	5.469	544	6.013
Palagano	912	294	1.206	685	1.891
Pavullo	7.130	4.141	11.271	1.670	12.941
Pievepelago	1.607	626	2.232	361	2.594
Polinago	888	337	1.224	434	1.658
Prignano	1.349	581	1.930	563	2.494
Ravarino	2.245	1.890	4.136	856	4.992
Riolunato	462	1.155	1.618	328	1.946
San Cesario	3.092	811	3.903	396	4.300
San Felice	4.618	1.495	6.113	358	6.471
San Possidonio	1.679	514	2.193	485	2.678
San Prospero	2.303	837	3.140	256	3.397
Sassuolo	26.864	8.954	35.818	2.398	38.216
Savignano	4.858	889	5.747	79	5.827
Serramazzoni	3.595	887	4.482	411	4.893
Sestola	2.310	1.785	4.095	948	5.043
Soliera	6.992	2.753	9.745	1.138	10.883
Spilamberto	6.252	1.613	7.864	286	8.150
Vignola	12.119	3.673	15.792	373	16.165
Zocca	2.726	857	3.584	530	4.113
TOTALE	381.135	156.054	537.190	60.240	597.430

Tabella 2.4

Entrate correnti: entrate proprie (tributarie ed extratributarie) e da trasferimenti

Accertamenti nel 2003, quote % sul totale delle entrate correnti

Fonte: Certificato del conto consuntivo

Comuni	Entrate tributarie	Entrate extratributarie	Totale entrate proprie	Trasferimenti correnti	Entrate correnti
Bastiglia	76,9	12,2	89,1	10,9	100,0
Bomporto	74,8	17,9	92,7	7,3	100,0
Campogalliano	68,4	25,3	93,7	6,3	100,0
Camposanto	47,3	22,3	69,6	30,4	100,0
Carpì	57,4	26,6	83,9	16,1	100,0
Castelfranco E.	64,3	28,1	92,4	7,6	100,0
Castelnuovo R.	79,5	17,9	97,4	2,6	100,0
Castelvetro	87,5	10,0	97,6	2,4	100,0
Cavezzo	49,7	34,4	84,1	15,9	100,0
Concordia	54,7	29,1	83,8	16,2	100,0
Fanano	62,4	25,2	87,6	12,4	100,0
Finale E.	54,2	29,5	83,6	16,4	100,0
Fiorano	73,1	22,3	95,4	4,6	100,0
Fiumalbo	69,2	15,6	84,8	15,2	100,0
Formigine	79,1	18,3	97,4	2,6	100,0
Frassinoro	44,2	17,3	61,5	38,5	100,0
Guiglia	56,3	28,3	84,7	15,3	100,0
Lama Mocogno	66,5	14,7	81,2	18,8	100,0
Maranello	67,5	30,9	98,4	1,6	100,0
Marano	40,7	50,9	91,6	8,4	100,0
Medolla	71,1	23,2	94,4	5,6	100,0
Mirandola	61,3	23,9	85,2	14,8	100,0
Modena	61,6	28,3	90,0	10,0	100,0
Montecreto	60,1	20,5	80,6	19,4	100,0
Montefiorino	54,4	17,8	72,2	27,8	100,0
Montese	40,2	45,2	85,4	14,6	100,0
Nonantola	72,3	19,4	91,8	8,2	100,0
Novi	63,9	27,1	91,0	9,0	100,0
Palagano	48,2	15,6	63,8	36,2	100,0
Pavullo	55,1	32,0	87,1	12,9	100,0
Pievepelago	61,9	24,1	86,1	13,9	100,0
Polinago	53,6	20,3	73,9	26,1	100,0
Prignano	54,1	23,3	77,4	22,6	100,0
Ravarino	45,0	37,9	82,8	17,2	100,0
Riolunato	23,8	59,4	83,1	16,9	100,0
San Cesario	71,9	18,9	90,8	9,2	100,0
San Felice	71,4	23,1	94,5	5,5	100,0
San Possidonio	62,7	19,2	81,9	18,1	100,0
San Prospero	67,8	24,6	92,5	7,5	100,0
Sassuolo	70,3	23,4	93,7	6,3	100,0
Savignano	83,4	15,3	98,6	1,4	100,0
Serramazzoni	73,5	18,1	91,6	8,4	100,0
Sestola	45,8	35,4	81,2	18,8	100,0
Soliera	64,2	25,3	89,5	10,5	100,0
Spilamberto	76,7	19,8	96,5	3,5	100,0
Vignola	75,0	22,7	97,7	2,3	100,0
Zocca	66,3	20,8	87,1	12,9	100,0
TOTALE	63,8	26,1	89,9	10,1	100,0

Tabella 2.5

Entrate tributarie: titolo I per categorie
 Accertamenti nel 2003 in migliaia di euro
 Fonte: Certificato del conto consuntivo

Comuni	Imposte	Tasse	Tributi speciali	Totale
Bastiglia	1.353	283	47	1.683
Bomporto	3.121	529	6	3.656
Campogalliano	3.975	812	0	4.787
Camposanto	844	295	4	1.144
Carpi	31.037	1	182	31.221
Castelfranco E.	11.286	1.748	21	13.055
Castelnuovo R.	6.102	1.325	11	7.438
Castelvetro	5.112	986	177	6.274
Cavezzo	3.271	11	8	3.290
Concordia	3.490	0	9	3.500
Fanano	1.650	264	1	1.915
Finale E.	6.521	801	25	7.347
Fiorano	10.177	2.632	48	12.857
Fiumalbo	928	194	29	1.151
Formigine	14.002	3.652	35	17.689
Frassinoro	649	314	1	964
Guiglia	1.411	375	1	1.787
Lama Mocogno	1.503	398	4	1.905
Maranello	7.954	2.474	17	10.445
Marano	1.720	422	0	2.142
Medolla	2.934	1	0	2.935
Mirandola	12.180	0	72	12.251
Modena	99.807	24.984	726	125.516
Montecreto	610	157	19	786
Montefiorino	835	196	0	1.032
Montese	1.609	280	1	1.890
Nonantola	5.647	973	12	6.633
Novi	3.783	50	7	3.840
Palagano	710	201	1	912
Pavullo	6.952	165	13	7.130
Pievepelago	1.322	285	0	1.607
Polinago	641	246	1	888
Prignano	1.096	230	23	1.349
Ravarino	1.798	395	52	2.245
Riolunato	354	109	0	462
San Cesario	2.629	461	2	3.092
San Felice	3.674	933	12	4.618
San Possidonio	1.313	342	24	1.679
San Prospero	2.299	0	4	2.303
Sassuolo	19.832	6.937	95	26.864
Savignano	3.970	878	10	4.858
Serramazzoni	3.558	33	5	3.595
Sestola	1.811	498	1	2.310
Soliera	5.942	1.043	7	6.992
Spilamberto	5.042	1.098	111	6.252
Vignola	9.436	2.646	38	12.119
Zocca	2.292	432	2	2.726
TOTALE	318.181	61.089	1.865	381.135

Tabella 2.6

Entrate tributarie: titolo I per categorie

Accertamenti nel 2003, quote % sul totale delle entrate correnti

Fonte: Certificato del conto consuntivo

Comuni	Imposte	Tasse	Tributi speciali	Totale
Bastiglia	61,8	12,9	2,2	76,9
Bomporto	63,9	10,8	0,1	74,8
Campogalliano	56,8	11,6	0,0	68,4
Camposanto	34,9	12,2	0,2	47,3
Carpi	57,0	0,0	0,3	57,4
Castelfranco E.	55,6	8,6	0,1	64,3
Castelnuovo R.	65,2	14,2	0,1	79,5
Castelvetro	71,3	13,8	2,5	87,5
Cavezzo	49,4	0,2	0,1	49,7
Concordia	54,6	0,0	0,1	54,7
Fanano	53,7	8,6	0,0	62,4
Finale E.	48,1	5,9	0,2	54,2
Fiorano	57,9	15,0	0,3	73,1
Fiumalbo	55,8	11,7	1,7	69,2
Formigine	62,6	16,3	0,2	79,1
Frassinoro	29,8	14,4	0,0	44,2
Guiglia	44,5	11,8	0,0	56,3
Lama Mocogno	52,4	13,9	0,1	66,5
Maranello	51,4	16,0	0,1	67,5
Marano	32,7	8,0	0,0	40,7
Medolla	71,1	0,0	0,0	71,1
Mirandola	60,9	0,0	0,4	61,3
Modena	49,0	12,3	0,4	61,6
Montecreto	46,6	12,0	1,5	60,1
Montefiorino	44,1	10,3	0,0	54,4
Montese	34,3	6,0	0,0	40,2
Nonantola	61,6	10,6	0,1	72,3
Novi	62,9	0,8	0,1	63,9
Palagano	37,5	10,6	0,1	48,2
Pavullo	53,7	1,3	0,1	55,1
Pievepelago	51,0	11,0	0,0	61,9
Polinago	38,7	14,8	0,0	53,6
Prignano	44,0	9,2	0,9	54,1
Ravarino	36,0	7,9	1,0	45,0
Riolunato	18,2	5,6	0,0	23,8
San Cesario	61,1	10,7	0,1	71,9
San Felice	56,8	14,4	0,2	71,4
San Possidonio	49,0	12,8	0,9	62,7
San Prospero	67,7	0,0	0,1	67,8
Sassuolo	51,9	18,2	0,2	70,3
Savignano	68,1	15,1	0,2	83,4
Serramazzoni	72,7	0,7	0,1	73,5
Sestola	35,9	9,9	0,0	45,8
Soliera	54,6	9,6	0,1	64,2
Spilamberto	61,9	13,5	1,4	76,7
Vignola	58,4	16,4	0,2	75,0
Zocca	55,7	10,5	0,1	66,3
TOTALE	53,3	10,2	0,3	63,8

Tabella 2.7

Imposte: Titolo I - Categoria 1 per risorsa

Accertamenti nel 2003 in migliaia di euro

Fonte: Certificato del conto consuntivo

Comuni	I.C.I.	Imposta sulle insegne	Addizionale Enel	Addizionale IRPEF	Compartec. IRPEF	Altre imposte	Totale
Bastiglia	824	0	41	0	446	42	1.353
Bomporto	1.996	0	112	0	964	49	3.121
Campogalliano	2.587	79	97	193	985	33	3.975
Camposanto	721	0	43	73	0	7	844
Carpi	17.846	0	798	1.474	10.287	632	31.037
Castelfranco E.	5.725	0	297	1.240	3.696	327	11.286
Castelnuovo R.	3.732	0	183	320	1.806	61	6.102
Castelvetro	3.853	0	1.247	0	0	12	5.112
Cavezzo	1.791	0	100	374	988	19	3.271
Concordia	1.970	0	107	350	0	1.063	3.490
Fanano	1.202	0	50	52	343	3	1.650
Finale E.	4.366	0	162	0	1.936	57	6.521
Fiorano	8.385	0	180	0	1.421	191	10.177
Fiumalbo	762	0	35	0	127	4	928
Formigine	7.444	0	393	780	4.688	697	14.002
Frassinoro	620	0	29	0	0	0	649
Guiglia	932	0	53	0	426	1	1.411
Lama Mocogno	1.099	0	37	58	309	0	1.503
Maranello	4.998	0	182	453	2.211	110	7.954
Marano	927	0	48	175	516	54	1.720
Medolla	1.677	0	102	0	863	292	2.934
Mirandola	7.371	0	295	802	3.542	169	12.180
Modena	53.653	2.237	1.978	5.000	36.640	298	99.807
Montecreto	482	0	23	16	85	3	610
Montefiorino	497	2	30	0	305	1	835
Montese	1.124	0	49	62	371	3	1.609
Nonantola	2.983	0	145	590	1.903	27	5.647
Novi	2.112	25	129	0	1.326	191	3.783
Palagano	373	0	24	44	269	0	710
Pavullo	4.446	72	158	300	1.961	14	6.952
Pievepelago	1.061	2	35	0	211	13	1.322
Polinago	355	0	30	58	196	2	641
Prignano	610	0	47	0	439	1	1.096
Ravarino	1.068	0	64	0	657	9	1.798
Riolunato	267	0	9	0	78	1	354
San Cesario	1.763	0	84	0	752	29	2.629
San Felice	2.332	22	80	0	1.213	27	3.674
San Possidonio	709	0	65	141	390	8	1.313
San Prospero	1.378	0	73	190	627	32	2.299
Sassuolo	11.655	609	480	0	5.886	1.201	19.832
Savignano	2.467	0	97	194	1.201	11	3.970
Serramazzoni	2.260	0	110	346	833	9	3.558
Sestola	1.402	0	48	49	304	8	1.811
Soliera	3.701	26	181	0	1.974	61	5.942
Spilamberto	2.940	0	138	257	1.648	59	5.042
Vignola	5.385	0	197	511	3.189	153	9.436
Zocca	1.787	0	62	0	0	444	2.292
TOTALE	187.639	3.076	8.927	14.100	98.012	6.428	318.181

Tabella 2.8

Imposte: Titolo I - Categoria 1 per risorsa

Accertamenti nel 2003, quote % sul totale delle entrate correnti

Fonte: Certificato del conto consuntivo

Comuni	I.C.I.	Imposta sulle insegne	Addizionale Enel	Addizionale IRPEF	Compartec. IRPEF	Altre imposte	Totale
Bastiglia	37,7	0,0	0,0	0,0	20,4	1,9	61,8
Bomporto	40,9	0,0	0,0	0,0	19,7	1,0	63,9
Campogalliano	36,9	1,1	0,0	2,8	14,1	0,5	56,8
Camposanto	29,9	0,0	0,0	3,0	0,0	0,3	34,9
Carpi	32,8	0,0	0,0	2,7	18,9	1,2	57,0
Castelfranco E.	28,2	0,0	0,0	6,1	18,2	1,6	55,6
Castelnuovo R.	39,9	0,0	0,0	3,4	19,3	0,6	65,2
Castelvetro	53,8	0,0	0,2	0,0	0,0	0,2	71,3
Cavezzo	27,0	0,0	0,0	5,6	14,9	0,3	49,4
Concordia	30,8	0,0	0,0	5,5	0,0	16,6	54,6
Fanano	39,2	0,0	0,0	1,7	11,2	0,1	53,7
Finale E.	32,2	0,0	0,0	0,0	14,3	0,4	48,1
Fiorano	47,7	0,0	0,0	0,0	8,1	1,1	57,9
Fiumalbo	45,8	0,0	0,0	0,0	7,7	0,2	55,8
Formigine	33,3	0,0	0,0	3,5	21,0	3,1	62,6
Frassinoro	28,4	0,0	0,0	0,0	0,0	0,0	29,8
Guiglia	29,4	0,0	0,0	0,0	13,4	0,0	44,5
Lama Mocogno	38,4	0,0	0,0	2,0	10,8	0,0	52,4
Maranello	32,3	0,0	0,0	2,9	14,3	0,7	51,4
Marano	17,6	0,0	0,0	3,3	9,8	1,0	32,7
Medolla	40,6	0,0	0,0	0,0	20,9	7,1	71,1
Mirandola	36,9	0,0	0,0	4,0	17,7	0,8	60,9
Modena	26,4	1,1	0,0	2,5	18,0	0,1	49,0
Montecreto	36,8	0,0	0,0	1,2	6,5	0,2	46,6
Montefiorino	26,2	0,1	0,0	0,0	16,1	0,0	44,1
Montese	23,9	0,0	0,0	1,3	7,9	0,1	34,3
Nonantola	32,5	0,0	0,0	6,4	20,7	0,3	61,6
Novi	35,1	0,4	0,0	0,0	22,0	3,2	62,9
Palagano	19,7	0,0	0,0	2,3	14,2	0,0	37,5
Pavullo	34,4	0,6	0,0	2,3	15,2	0,1	53,7
Pievepelago	40,9	0,1	0,0	0,0	8,1	0,5	51,0
Polinago	21,4	0,0	0,0	3,5	11,8	0,1	38,7
Prignano	24,5	0,0	0,0	0,0	17,6	0,0	44,0
Ravarino	21,4	0,0	0,0	0,0	13,2	0,2	36,0
Riolunato	13,7	0,0	0,0	0,0	4,0	0,0	18,2
San Cesario	41,0	0,0	0,0	0,0	17,5	0,7	61,1
San Felice	36,0	0,3	0,0	0,0	18,7	0,4	56,8
San Possidonio	26,5	0,0	0,0	5,3	14,6	0,3	49,0
San Prospero	40,6	0,0	0,0	5,6	18,4	0,9	67,7
Sassuolo	30,5	1,6	0,0	0,0	15,4	3,1	51,9
Savignano	42,3	0,0	0,0	3,3	20,6	0,2	68,1
Serramazzoni	46,2	0,0	0,0	7,1	17,0	0,2	72,7
Sestola	27,8	0,0	0,0	1,0	6,0	0,2	35,9
Soliera	34,0	0,2	0,0	0,0	18,1	0,6	54,6
Spilamberto	36,1	0,0	0,0	3,2	20,2	0,7	61,9
Vignola	33,3	0,0	0,0	3,2	19,7	0,9	58,4
Zocca	43,4	0,0	0,0	0,0	0,0	10,8	55,7
TOTALE	31,4	0,5	1,5	2,4	16,4	1,1	53,3

Tabella 2.9

Imposte: Titolo I - Categoria 2 per risorsa

Accertamenti nel 2003 in migliaia di euro

Fonte: Certificato del conto consuntivo

Comuni	T.O.S.A.P	Tassa Rifiuti	Addizionale erariale RSU	Tassa conces. su atti e provv.	Altre tasse	Totale
Bastiglia	0	283	0	0	0	283
Bomporto	0	529	0	0	0	529
Campogalliano	0	738	74	0	0	812
Camposanto	10	286	0	0	0	295
Carpi	0	0	0	0	1	1
Castelfranco E.	0	1.748	0	0	0	1.748
Castelnuovo R.	0	1.200	125	0	0	1.325
Castelvetro	31	830	125	0	0	986
Cavezzo	0	11	0	0	0	11
Concordia	0	0	0	0	0	0
Fanano	28	236	0	0	0	264
Finale E.	103	0	0	0	698	801
Fiorano	0	2.393	239	0	0	2.632
Fiumalbo	13	181	0	0	0	194
Formigine	0	3.652	0	0	0	3.652
Frassinoro	0	314	0	0	0	314
Guiglia	14	237	24	0	100	375
Lama Mocogno	26	338	34	0	0	398
Maranello	0	2.464	0	0	11	2.474
Marano	12	373	37	0	0	422
Medolla	1	0	0	0	0	1
Mirandola	0	0	0	0	0	0
Modena	1.352	21.523	2.101	0	8	24.984
Montecreto	10	134	13	0	0	157
Montefiorino	0	178	18	0	0	196
Montese	25	232	23	0	0	280
Nonantola	57	915	0	0	0	973
Novi	50	0	0	0	0	50
Palagano	0	182	18	0	0	201
Pavullo	149	15	0	0	0	165
Pievepelago	0	259	26	0	0	285
Polinago	13	233	0	0	0	246
Prignano	0	230	0	0	0	230
Ravarino	0	350	35	0	9	395
Riolunato	7	92	9	0	0	109
San Cesario	9	452	0	0	0	461
San Felice	69	864	0	0	0	933
San Possidonio	0	342	0	0	0	342
San Prospero	0	0	0	0	0	0
Sassuolo	268	6.062	606	0	1	6.937
Savignano	33	768	77	0	0	878
Serramazzoni	0	33	0	0	0	33
Sestola	43	366	37	0	53	498
Soliera	0	949	95	0	0	1.043
Spilamberto	94	919	86	0	0	1.098
Vignola	301	2.132	213	0	0	2.646
Zocca	0	392	39	0	0	432
TOTALE	2.720	53.432	4.053	0	882	61.089

Tabella 2.10

Imposte: Titolo I - Categoria 2 per risorsa

Accertamenti nel 2003, quote % sul totale delle entrate correnti

Fonte: Certificato del conto consuntivo

Comuni	T.O.S.A.P	Tassa Rifiuti	Addizionale erariale RSU	Tassa conces. su atti e provv.	Altre tasse	Totale
Bastiglia	0,0	12,9	0,0	0,0	0,0	12,9
Bomporto	0,0	10,8	0,0	0,0	0,0	10,8
Campogalliano	0,0	10,5	1,1	0,0	0,0	11,6
Camposanto	0,4	11,8	0,0	0,0	0,0	12,2
Carpi	0,0	0,0	0,0	0,0	0,0	0,0
Castelfranco E.	0,0	8,6	0,0	0,0	0,0	8,6
Castelnuovo R.	0,0	12,8	1,3	0,0	0,0	14,2
Castelvetro	0,4	11,6	1,7	0,0	0,0	13,8
Cavezzo	0,0	0,2	0,0	0,0	0,0	0,2
Concordia	0,0	0,0	0,0	0,0	0,0	0,0
Fanano	0,9	7,7	0,0	0,0	0,0	8,6
Finale E.	0,8	0,0	0,0	0,0	5,1	5,9
Fiorano	0,0	13,6	1,4	0,0	0,0	15,0
Fiumalbo	0,8	10,9	0,0	0,0	0,0	11,7
Formigine	0,0	16,3	0,0	0,0	0,0	16,3
Frassinoro	0,0	14,4	0,0	0,0	0,0	14,4
Guiglia	0,4	7,5	0,7	0,0	3,2	11,8
Lama Mocogno	0,9	11,8	1,2	0,0	0,0	13,9
Maranello	0,0	15,9	0,0	0,0	0,1	16,0
Marano	0,2	7,1	0,7	0,0	0,0	8,0
Medolla	0,0	0,0	0,0	0,0	0,0	0,0
Mirandola	0,0	0,0	0,0	0,0	0,0	0,0
Modena	0,7	10,6	1,0	0,0	0,0	12,3
Montecreto	0,8	10,2	1,0	0,0	0,0	12,0
Montefiorino	0,0	9,4	0,9	0,0	0,0	10,3
Montese	0,5	4,9	0,5	0,0	0,0	6,0
Nonantola	0,6	10,0	0,0	0,0	0,0	10,6
Novi	0,8	0,0	0,0	0,0	0,0	0,8
Palagano	0,0	9,6	1,0	0,0	0,0	10,6
Pavullo	1,2	0,1	0,0	0,0	0,0	1,3
Pievepelago	0,0	10,0	1,0	0,0	0,0	11,0
Polinago	0,8	14,0	0,0	0,0	0,0	14,8
Prignano	0,0	9,2	0,0	0,0	0,0	9,2
Ravarino	0,0	7,0	0,7	0,0	0,2	7,9
Riolunato	0,4	4,7	0,5	0,0	0,0	5,6
San Cesario	0,2	10,5	0,0	0,0	0,0	10,7
San Felice	1,1	13,4	0,0	0,0	0,0	14,4
San Possidonio	0,0	12,8	0,0	0,0	0,0	12,8
San Prospero	0,0	0,0	0,0	0,0	0,0	0,0
Sassuolo	0,7	15,9	1,6	0,0	0,0	18,2
Savignano	0,6	13,2	1,3	0,0	0,0	15,1
Serramazzoni	0,0	0,7	0,0	0,0	0,0	0,7
Sestola	0,8	7,3	0,7	0,0	1,0	9,9
Soliera	0,0	8,7	0,9	0,0	0,0	9,6
Spilamberto	1,1	11,3	1,1	0,0	0,0	13,5
Vignola	1,9	13,2	1,3	0,0	0,0	16,4
Zocca	0,0	9,5	1,0	0,0	0,0	10,5
TOTALE	0,5	8,9	0,7	0,0	0,1	10,2

Tabella 2.11

Imposte: Titolo I - Categoria 3 per risorsa

Accertamenti nel 2003 in migliaia di euro

Fonte: Certificato del conto consuntivo

Comuni	Diritti sulle affissioni	Altri tributi	Totale
Bastiglia	47	0	47
Bomporto	6	0	6
Campogalliano	0	0	0
Camposanto	4	0	4
Carpi	182	0	182
Castelfranco E.	21	0	21
Castelnuovo R.	11	0	11
Castelvetro	177	0	177
Cavezzo	8	0	8
Concordia	9	0	9
Fanano	1	0	1
Finale E.	25	0	25
Fiorano	48	0	48
Fiumalbo	29	0	29
Formigine	35	0	35
Frassinoro	1	0	1
Guiglia	1	0	1
Lama Mocogno	4	0	4
Maranello	17	0	17
Marano	0	0	0
Medolla	0	0	0
Mirandola	72	0	72
Modena	726	0	726
Montecreto	19	0	19
Montefiorino	0	0	0
Montese	1	0	1
Nonantola	12	0	12
Novi	7	0	7
Palagano	1	0	1
Pavullo	13	0	13
Pievepelago	0	0	0
Polinago	1	0	1
Prignano	23	0	23
Ravarino	52	0	52
Riolunato	0	0	0
San Cesario	2	0	2
San Felice	12	0	12
San Possidonio	24	0	24
San Prospero	4	0	4
Sassuolo	95	0	95
Savignano	10	0	10
Serramazzoni	5	0	5
Sestola	1	0	1
Soliera	7	0	7
Spilamberto	111	0	111
Vignola	38	0	38
Zocca	2	0	2
TOTALE	1.865	0	1.865

Tabella 2.12

Imposte: Titolo I - Categoria 3 per risorsa

Accertamenti nel 2003, quote % sul totale delle entrate correnti

Fonte: Certificato del conto consuntivo

Comuni	Diritti sulle affissioni	Altri tributi	Totale
Bastiglia	2,2	0,0	2,2
Bomporto	0,1	0,0	0,1
Campogalliano	0,0	0,0	0,0
Camposanto	0,2	0,0	0,2
Carpi	0,3	0,0	0,3
Castelfranco E.	0,1	0,0	0,1
Castelnuovo R.	0,1	0,0	0,1
Castelvetro	2,5	0,0	2,5
Cavezzo	0,1	0,0	0,1
Concordia	0,1	0,0	0,1
Fanano	0,0	0,0	0,0
Finale E.	0,2	0,0	0,2
Fiorano	0,3	0,0	0,3
Fiumalbo	1,7	0,0	1,7
Formigine	0,2	0,0	0,2
Frassinoro	0,0	0,0	0,0
Guiglia	0,0	0,0	0,0
Lama Mocogno	0,1	0,0	0,1
Maranello	0,1	0,0	0,1
Marano	0,0	0,0	0,0
Medolla	0,0	0,0	0,0
Mirandola	0,4	0,0	0,4
Modena	0,4	0,0	0,4
Montecreto	1,5	0,0	1,5
Montefiorino	0,0	0,0	0,0
Montese	0,0	0,0	0,0
Nonantola	0,1	0,0	0,1
Novi	0,1	0,0	0,1
Palagano	0,1	0,0	0,1
Pavullo	0,1	0,0	0,1
Pievepelago	0,0	0,0	0,0
Polinago	0,0	0,0	0,0
Prignano	0,9	0,0	0,9
Ravarino	1,0	0,0	1,0
Riolunato	0,0	0,0	0,0
San Cesario	0,1	0,0	0,1
San Felice	0,2	0,0	0,2
San Possidonio	0,9	0,0	0,9
San Prospero	0,1	0,0	0,1
Sassuolo	0,2	0,0	0,2
Savignano	0,2	0,0	0,2
Serramazzoni	0,1	0,0	0,1
Sestola	0,0	0,0	0,0
Soliera	0,1	0,0	0,1
Spilamberto	1,4	0,0	1,4
Vignola	0,2	0,0	0,2
Zocca	0,1	0,0	0,1
TOTALE	0,3	0,0	0,3

Tabella 2.13

Entrate derivanti da contributi e trasferimenti correnti: Titolo II per categorie

Accertamenti nel 2003 in migliaia di euro

Fonte: Certificato del conto consuntivo

Comuni	Trasf. corr. dallo Stato	Trasf. corr. dalla Regione	Trasf. Reg. per deleghe	Trasf. da org. comunit.	Trasf. corr. da altri enti	Totale
Bastiglia	96	58	0	0	84	238
Bomporto	69	158	0	0	127	355
Campogalliano	191	164	0	0	88	443
Camposanto	661	50	0	0	24	735
Carpì	3.915	1.810	191	121	2.706	8.744
Castelfranco E.	827	477	0	4	230	1.538
Castelnuovo R.	213	2	2	0	27	243
Castelvetro	170	0	0	0	4	174
Cavezzo	425	96	76	3	455	1.055
Concordia	483	510	0	0	42	1.036
Fanano	289	67	0	0	26	382
Finale E.	1.156	167	85	4	808	2.219
Fiorano	465	325	0	0	22	811
Fiumalbo	191	38	0	0	24	252
Formigine	16	4	493	2	62	577
Frassinoro	756	54	0	0	29	839
Guiglia	380	26	59	0	22	487
Lama Mocogno	429	4	50	0	57	540
Maranello	45	81	106	0	19	251
Marano	241	173	0	0	28	442
Medolla	125	80	27	0	0	232
Mirandola	362	549	364	575	1.104	2.955
Modena	4.354	5.569	183	54	10.216	20.375
Montecreto	181	26	0	0	48	254
Montefiorino	426	91	1	0	8	526
Montese	520	27	55	0	82	684
Nonantola	249	165	0	0	341	755
Novi	380	0	163	1	0	544
Palagano	537	35	40	0	73	685
Pavullo	744	553	0	0	373	1.670
Pievepelago	279	63	6	0	13	361
Polinago	370	49	0	0	15	434
Prignano	490	74	0	0	0	563
Ravarino	262	92	0	0	503	856
Riolunato	283	31	0	0	14	328
San Cesario	281	104	0	0	11	396
San Felice	122	66	149	0	20	358
San Possidonio	364	0	44	0	77	485
San Prospero	123	113	0	0	20	256
Sassuolo	1.271	881	0	0	245	2.398
Savignano	50	24	0	0	6	79
Serramazzoni	206	180	0	0	25	411
Sestola	597	108	0	0	243	948
Soliera	364	328	1	3	443	1.138
Spilamberto	85	72	54	0	74	286
Vignola	296	30	0	0	47	373
Zocca	388	117	0	0	25	530
TOTALE	24.724	13.691	2.148	766	18.911	60.240

Tabella 2.14

Entrate derivanti da contributi e trasferimenti correnti: Titolo II per categorie

Accertamenti nel 2003, quote % sul totale delle entrate correnti

Fonte: Certificato del conto consuntivo

Comuni	Trasf. corr. dallo Stato	Trasf. corr. dalla Regione	Trasf. Reg. per deleghe	Trasf. da org. comunit.	Trasf. corr. da altri enti	Totale
Bastiglia	4,4	2,6	0,0	0,0	3,9	10,9
Bomporto	1,4	3,2	0,0	0,0	2,6	7,3
Campogalliano	2,7	2,3	0,0	0,0	1,3	6,3
Camposanto	27,4	2,0	0,0	0,0	1,0	30,4
Carpì	7,2	3,3	0,4	0,0	5,0	16,1
Castelfranco E.	4,1	2,3	0,0	0,0	1,1	7,6
Castelnuovo R.	2,3	0,0	0,0	0,0	0,3	2,6
Castelvetro	2,4	0,0	0,0	0,0	0,1	2,4
Cavezzo	6,4	1,5	1,1	0,0	6,9	15,9
Concordia	7,6	8,0	0,0	0,0	0,7	16,2
Fanano	9,4	2,2	0,0	0,0	0,8	12,4
Finale E.	8,5	1,2	0,6	0,0	6,0	16,4
Fiorano	2,6	1,8	0,0	0,0	0,1	4,6
Fiumalbo	11,5	2,3	0,0	0,0	1,4	15,2
Formigine	0,1	0,0	2,2	0,0	0,3	2,6
Frassinoro	34,7	2,5	0,0	0,0	1,3	38,5
Guiglia	12,0	0,8	1,8	0,0	0,7	15,3
Lama Mocogno	15,0	0,2	1,7	0,0	2,0	18,8
Maranello	0,3	0,5	0,7	0,0	0,1	1,6
Marano	4,6	3,3	0,0	0,0	0,5	8,4
Medolla	3,0	1,9	0,7	0,0	0,0	5,6
Mirandola	1,8	2,7	1,8	0,0	5,5	14,8
Modena	2,1	2,7	0,1	0,0	5,0	10,0
Montecreto	13,8	1,9	0,0	0,0	3,7	19,4
Montefiorino	22,5	4,8	0,1	0,0	0,4	27,8
Montese	11,1	0,6	1,2	0,0	1,8	14,6
Nonantola	2,7	1,8	0,0	0,0	3,7	8,2
Novi	6,3	0,0	2,7	0,0	0,0	9,0
Palagano	28,4	1,8	2,1	0,0	3,9	36,2
Pavullo	5,8	4,3	0,0	0,0	2,9	12,9
Pievepelago	10,8	2,4	0,2	0,0	0,5	13,9
Polinago	22,3	2,9	0,0	0,0	0,9	26,1
Prignano	19,6	3,0	0,0	0,0	0,0	22,6
Ravarino	5,2	1,8	0,0	0,0	10,1	17,2
Riolunato	14,5	1,6	0,0	0,0	0,7	16,9
San Cesario	6,5	2,4	0,0	0,0	0,3	9,2
San Felice	1,9	1,0	2,3	0,0	0,3	5,5
San Possidonio	13,6	0,0	1,6	0,0	2,9	18,1
San Prospero	3,6	3,3	0,0	0,0	0,6	7,5
Sassuolo	3,3	2,3	0,0	0,0	0,6	6,3
Savignano	0,9	0,4	0,0	0,0	0,1	1,4
Serramazzoni	4,2	3,7	0,0	0,0	0,5	8,4
Sestola	11,8	2,1	0,0	0,0	4,8	18,8
Soliera	3,3	3,0	0,0	0,0	4,1	10,5
Spilamberto	1,0	0,9	0,7	0,0	0,9	3,5
Vignola	1,8	0,2	0,0	0,0	0,3	2,3
Zocca	9,4	2,8	0,0	0,0	0,6	12,9
TOTALE	4,1	2,3	0,4	0,1	3,2	10,1

Tabella 2.15

Entrate extratributarie: Titolo III per categoria

Accertamenti nel 2003 in migliaia di euro

Fonte: Certificato del conto consuntivo

Comuni	Proventi serv. pubb.	Proventi beni comun.	Interessi su anticipaz.	Utili netti società e az.	Proventi diversi	Totale
Bastiglia	230	9	5	12	12	267
Bomporto	610	203	11	27	22	874
Campogalliano	834	457	16	44	423	1.774
Camposanto	366	12	50	15	96	538
Carpi	8.162	3.724	234	535	1.815	14.470
Castelfranco E.	3.971	393	29	733	580	5.705
Castelnuovo R.	386	170	12	272	837	1.678
Castelvetro	332	49	23	194	121	719
Cavezzo	2.027	21	40	32	159	2.278
Concordia	1.519	187	1	53	98	1.858
Fanano	582	84	9	0	98	773
Finale E.	1.860	148	136	0	1.855	3.999
Fiorano	2.357	437	37	85	999	3.915
Fiumalbo	195	37	7	0	20	260
Formigine	2.512	722	59	148	654	4.095
Frassinoro	120	222	19	16	0	377
Guiglia	650	76	3	0	171	900
Lama Mocogno	295	42	9	68	7	422
Maranello	4.183	135	55	0	407	4.780
Marano	2.493	51	1	39	94	2.678
Medolla	489	28	4	30	407	959
Mirandola	2.393	752	68	106	1.467	4.788
Modena	23.994	9.692	1.746	10.853	11.430	57.716
Montecreto	156	62	4	23	23	269
Montefiorino	188	67	2	20	61	338
Montese	2.037	55	13	0	17	2.122
Nonantola	1.339	142	71	0	231	1.783
Novi	810	41	34	45	700	1.630
Palagano	125	70	1	38	61	294
Pavullo	3.150	29	37	463	462	4.141
Pievepelago	347	69	7	4	199	626
Polinago	149	61	7	0	120	337
Prignano	463	8	10	8	92	581
Ravarino	1.571	49	28	0	242	1.890
Riolunato	969	165	9	0	13	1.155
San Cesario	404	9	6	50	342	811
San Felice	805	175	88	145	283	1.495
San Possidonio	347	62	14	16	75	514
San Prospero	477	204	25	30	101	837
Sassuolo	4.721	2.289	101	215	1.628	8.954
Savignano	403	31	16	97	343	889
Serramazzoni	597	72	8	31	179	887
Sestola	1.519	99	8	22	137	1.785
Soliera	1.815	80	49	54	757	2.753
Spilamberto	949	32	25	230	376	1.613
Vignola	2.074	87	54	489	969	3.673
Zocca	347	136	9	37	328	857
TOTALE	86.325	21.746	3.198	15.276	29.509	156.054

Tabella 2.16

Entrate extratributarie: Titolo III per categoria

Accertamenti nel 2003, quote % sul totale delle entrate correnti

Fonte: Certificato del conto consuntivo

Comuni	Proventi serv. pubb.	Proventi beni comun.	Interessi su anticipaz.	Utili netti società e az.	Proventi diversi	Totale
Bastiglia	10,5	0,4	0,2	0,5	0,6	12,2
Bomporto	12,5	4,2	0,2	0,6	0,5	17,9
Campogalliano	11,9	6,5	0,2	0,6	6,0	25,3
Camposanto	15,1	0,5	2,1	0,6	4,0	22,3
Carpi	15,0	6,8	0,4	1,0	3,3	26,6
Castelfranco E.	19,6	1,9	0,1	3,6	2,9	28,1
Castelnuovo R.	4,1	1,8	0,1	2,9	8,9	17,9
Castelvetro	4,6	0,7	0,3	2,7	1,7	10,0
Cavezzo	30,6	0,3	0,6	0,5	2,4	34,4
Concordia	23,8	2,9	0,0	0,8	1,5	29,1
Fanano	19,0	2,7	0,3	0,0	3,2	25,2
Finale E.	13,7	1,1	1,0	0,0	13,7	29,5
Fiorano	13,4	2,5	0,2	0,5	5,7	22,3
Fiumalbo	11,8	2,2	0,4	0,0	1,2	15,6
Formigine	11,2	3,2	0,3	0,7	2,9	18,3
Frassinoro	5,5	10,2	0,9	0,7	0,0	17,3
Guiglia	20,5	2,4	0,1	0,0	5,4	28,3
Lama Mocogno	10,3	1,5	0,3	2,4	0,3	14,7
Maranello	27,0	0,9	0,4	0,0	2,6	30,9
Marano	47,4	1,0	0,0	0,7	1,8	50,9
Medolla	11,9	0,7	0,1	0,7	9,9	23,2
Mirandola	12,0	3,8	0,3	0,5	7,3	23,9
Modena	11,8	4,8	0,9	5,3	5,6	28,3
Montecreto	11,9	4,8	0,3	1,7	1,8	20,5
Montefiorino	9,9	3,5	0,1	1,1	3,2	17,8
Montese	43,4	1,2	0,3	0,0	0,4	45,2
Nonantola	14,6	1,6	0,8	0,0	2,5	19,4
Novi	13,5	0,7	0,6	0,7	11,6	27,1
Palagano	6,6	3,7	0,0	2,0	3,2	15,6
Pavullo	24,3	0,2	0,3	3,6	3,6	32,0
Pievepelago	13,4	2,7	0,3	0,2	7,7	24,1
Polinago	9,0	3,7	0,4	0,0	7,2	20,3
Prignano	18,6	0,3	0,4	0,3	3,7	23,3
Ravarino	31,5	1,0	0,6	0,0	4,8	37,9
Riolunato	49,8	8,5	0,4	0,0	0,7	59,4
San Cesario	9,4	0,2	0,1	1,2	7,9	18,9
San Felice	12,4	2,7	1,4	2,2	4,4	23,1
San Possidonio	12,9	2,3	0,5	0,6	2,8	19,2
San Prospero	14,1	6,0	0,7	0,9	3,0	24,6
Sassuolo	12,4	6,0	0,3	0,6	4,3	23,4
Savignano	6,9	0,5	0,3	1,7	5,9	15,3
Serramazzoni	12,2	1,5	0,2	0,6	3,7	18,1
Sestola	30,1	2,0	0,2	0,4	2,7	35,4
Soliera	16,7	0,7	0,4	0,5	7,0	25,3
Spilamberto	11,6	0,4	0,3	2,8	4,6	19,8
Vignola	12,8	0,5	0,3	3,0	6,0	22,7
Zocca	8,4	3,3	0,2	0,9	8,0	20,8
TOTALE	14,4	3,6	0,5	2,6	4,9	26,1

Tabella 2.17

Entrate derivanti da alienazione, trasferimenti di capitali e riscossione di crediti: Titolo IV per categorie

Accertamenti nel 2003 in migliaia di euro

Fonte: Certificato del conto consuntivo

Comuni	Alienazione beni patrim.	Trasf. capit. dallo Stato	Trasf. capit. dalla Regione	Trasf. capit. da altri enti	Trasf. capit. da altri sogg.	Riscossioni di crediti	Totale
Bastiglia	66	35	0	4	559	0	664
Bomporto	287	29	23	93	815	0	1.247
Campogalliano	613	0	0	0	1.804	0	2.417
Camposanto	15	31	0	11	301	0	358
Carpi	6.337	244	333	7.779	6.879	0	21.573
Castelfranco E.	4.406	4	102	290	4.045	0	8.847
Castelnuovo R.	842	3	325	0	5.661	885	7.716
Castelvetro	1.350	0	500	133	1.002	0	2.985
Cavezzo	227	5	0	0	707	0	939
Concordia	436	7	228	0	522	0	1.193
Fanano	162	56	21	78	259	0	577
Finale E.	528	11	316	484	32	722	2.093
Fiorano	1.426	0	52	75	1.220	0	2.773
Fiumalbo	45	42	92	32	160	0	371
Formigine	113	0	440	8	3.982	232	4.776
Frassinoro	162	1.539	591	302	22	942	3.559
Guiglia	143	39	66	96	474	0	818
Lama Mocogno	374	33	473	26	128	10	1.044
Maranello	142	16	377	703	1.953	1.259	4.450
Marano	264	39	150	22	675	0	1.150
Medolla	37	1	0	9	1.142	0	1.189
Mirandola	3.655	32	699	243	2.593	4	7.225
Modena	61.823	323	8.123	25.630	15.191	4.592	115.682
Montecreto	41	42	335	29	46	0	493
Montefiorino	94	1.170	731	3.376	286	0	5.657
Montese	557	592	393	936	292	0	2.770
Nonantola	230	0	438	119	1.516	3.002	5.305
Novi	197	8	2	2	598	0	806
Palagano	7	56	102	54	151	0	370
Pavullo	1.728	12	49	316	1.895	0	4.000
Pievepelago	8	58	379	15	139	0	600
Polinago	367	38	1.827	28	950	0	3.211
Prignano	137	25	12	0	373	0	547
Ravarino	260	5	31	0	537	0	833
Riolunato	62	39	0	58	1.337	0	1.495
San Cesario	335	4	79	0	1.007	0	1.426
San Felice	1.090	8	167	207	1.519	367	3.358
San Possidonio	50	38	56	0	443	448	1.034
San Prospero	464	48	9	0	649	0	1.171
Sassuolo	12.478	0	591	186	2.766	0	16.021
Savignano	933	0	42	133	301	0	1.409
Serramazzoni	47	0	637	43	724	0	1.452
Sestola	592	54	330	172	1.185	53	2.386
Soliera	247	3	27	1.235	1.454	0	2.967
Spilamberto	1.689	2	77	45	1.195	0	3.008
Vignola	4.216	0	601	1.437	2.386	0	8.639
Zocca	102	42	1.570	583	453	181	2.931
TOTALE	109.384	4.734	21.398	44.992	72.330	12.696	265.534

Tabella 2.18

Entrate derivanti da alienazione, trasferimenti di capitali e riscossione di crediti: Titolo IV per categorie

Accertamenti nel 2003, quote % sul totale del titolo IV

Fonte: Certificato del conto consuntivo

Comuni	Alienazione beni patrim.	Trasf. capit. dallo Stato	Trasf. capit. dalla Regione	Trasf. capit. da altri enti	Trasf. capit. da altri sogg.	Riscossioni di crediti	Totale
Bastiglia	10,0	5,3	0,0	0,6	84,1	0,0	100,0
Bomporto	23,0	2,4	1,8	7,5	65,4	0,0	100,0
Campogalliano	25,4	0,0	0,0	0,0	74,6	0,0	100,0
Camposanto	4,1	8,6	0,0	3,0	84,2	0,0	100,0
Carpi	29,4	1,1	1,5	36,1	31,9	0,0	100,0
Castelfranco E.	49,8	0,0	1,2	3,3	45,7	0,0	100,0
Castelnuovo R.	10,9	0,0	4,2	0,0	73,4	11,5	100,0
Castelvetro	45,2	0,0	16,7	4,5	33,6	0,0	100,0
Cavezzo	24,2	0,6	0,0	0,0	75,3	0,0	100,0
Concordia	36,5	0,6	19,1	0,0	43,8	0,0	100,0
Fanano	28,1	9,8	3,7	13,5	45,0	0,0	100,0
Finale E.	25,2	0,5	15,1	23,1	1,5	34,5	100,0
Fiorano	51,4	0,0	1,9	2,7	44,0	0,0	100,0
Fiumalbo	12,1	11,4	24,8	8,5	43,2	0,0	100,0
Formigine	2,4	0,0	9,2	0,2	83,4	4,9	100,0
Frassinoro	4,6	43,3	16,6	8,5	0,6	26,5	100,0
Guiglia	17,5	4,8	8,1	11,7	58,0	0,0	100,0
Lama Mocogno	35,8	3,2	45,3	2,5	12,3	0,9	100,0
Maranello	3,2	0,4	8,5	15,8	43,9	28,3	100,0
Marano	22,9	3,4	13,1	1,9	58,7	0,0	100,0
Medolla	3,1	0,1	0,0	0,8	96,0	0,0	100,0
Mirandola	50,6	0,4	9,7	3,4	35,9	0,1	100,0
Modena	53,4	0,3	7,0	22,2	13,1	4,0	100,0
Montecreto	8,3	8,6	67,9	5,8	9,4	0,0	100,0
Montefiorino	1,7	20,7	12,9	59,7	5,1	0,0	100,0
Montese	20,1	21,4	14,2	33,8	10,5	0,0	100,0
Nonantola	4,3	0,0	8,3	2,3	28,6	56,6	100,0
Novi	24,4	1,0	0,2	0,2	74,2	0,0	100,0
Palagano	2,0	15,1	27,5	14,6	40,8	0,0	100,0
Pavullo	43,2	0,3	1,2	7,9	47,4	0,0	100,0
Pievepelago	1,4	9,7	63,2	2,6	23,2	0,0	100,0
Polinago	11,4	1,2	56,9	0,9	29,6	0,0	100,0
Prignano	25,1	4,6	2,2	0,0	68,1	0,0	100,0
Ravarino	31,2	0,5	3,8	0,0	64,5	0,0	100,0
Riolunato	4,1	2,6	0,0	3,9	89,4	0,0	100,0
San Cesario	23,5	0,3	5,6	0,0	70,6	0,0	100,0
San Felice	32,5	0,2	5,0	6,2	45,2	10,9	100,0
San Possidonio	4,8	3,6	5,4	0,0	42,8	43,3	100,0
San Prospero	39,6	4,1	0,8	0,0	55,5	0,0	100,0
Sassuolo	77,9	0,0	3,7	1,2	17,3	0,0	100,0
Savignano	66,2	0,0	3,0	9,4	21,3	0,0	100,0
Serramazzoni	3,3	0,0	43,9	3,0	49,9	0,0	100,0
Sestola	24,8	2,3	13,8	7,2	49,6	2,2	100,0
Soliera	8,3	0,1	0,9	41,6	49,0	0,0	100,0
Spilamberto	56,1	0,1	2,6	1,5	39,7	0,0	100,0
Vignola	48,8	0,0	7,0	16,6	27,6	0,0	100,0
Zocca	3,5	1,4	53,6	19,9	15,4	6,2	100,0
TOTALE	41,2	1,8	8,1	16,9	27,2	4,8	100,0

Tabella 2.19

Entrate derivanti da accensione di prestiti: Titolo V per categorie

Accertamenti nel 2003 in migliaia di euro

Fonte: Certificato del conto consuntivo

Comuni	Anticipazioni di cassa	Finanziamenti a breve	Accensioni di mutui	Emissioni prest. obblig.	Totale
Bastiglia	0	0	0	0	0
Bomporto	0	0	0	0	0
Campogalliano	0	0	0	0	0
Camposanto	135	0	433	0	568
Carpi	0	0	0	7.500	7.500
Castelfranco E.	0	0	250	0	250
Castelnuovo R.	0	0	220	0	220
Castelvetro	0	0	123	1.375	1.498
Cavezzo	0	0	0	0	0
Concordia	0	0	1.208	0	1.208
Fanano	0	0	591	0	591
Finale E.	0	245	1.506	0	1.751
Fiorano	0	0	5.660	0	5.660
Fiumalbo	0	0	164	0	164
Formigine	0	0	5.302	0	5.302
Frassinoro	0	0	814	0	814
Guiglia	0	0	248	0	248
Lama Mocogno	0	0	533	0	533
Maranello	0	0	2.192	1.259	3.451
Marano	3.043	0	1.405	0	4.448
Medolla	0	0	806	0	806
Mirandola	0	0	301	1.055	1.356
Modena	0	0	5.506	0	5.506
Montecreto	0	0	0	0	0
Montefiorino	0	0	452	0	452
Montese	0	0	852	0	852
Nonantola	0	0	0	0	0
Novi	0	0	0	2.293	2.293
Palagano	0	0	246	0	246
Pavullo	0	0	338	670	1.008
Pievepelago	0	0	1.541	0	1.541
Polinago	0	0	0	0	0
Prignano	0	0	402	0	402
Ravarino	0	0	1.027	0	1.027
Riolunato	0	0	26	0	26
San Cesario	0	0	1.019	0	1.019
San Felice	0	0	2.030	0	2.030
San Possidonio	0	0	719	0	719
San Prospero	3.200	0	582	0	3.782
Sassuolo	0	0	0	6.273	6.273
Savignano	0	0	0	0	0
Serramazzoni	0	0	1.226	0	1.226
Sestola	0	0	283	0	283
Soliera	0	0	0	1.628	1.628
Spilamberto	0	0	1.361	0	1.361
Vignola	0	0	0	1.300	1.300
Zocca	0	0	205	0	205
TOTALE	6.378	245	39.572	23.353	69.548

Tabella 2.20

Entrate derivanti da accensione di prestiti: Titolo V per categorie

Accertamenti nel 2003, quote % sul totale del titolo V

Fonte: Certificato del conto consuntivo

Comuni	Anticipazioni di cassa	Finanziamenti a breve	Accensioni di mutui	Emissioni prest. obblig.	Totale
Bastiglia	-	-	-	-	-
Bomporto	-	-	-	-	-
Campogalliano	-	-	-	-	-
Camposanto	23,8	0,0	76,2	0,0	100,0
Carpi	0,0	0,0	0,0	100,0	100,0
Castelfranco E.	0,0	0,0	100,0	0,0	100,0
Castelnuovo R.	0,0	0,0	100,0	0,0	100,0
Castelvetro	0,0	0,0	8,2	91,8	100,0
Cavezzo	-	-	-	-	-
Concordia	0,0	0,0	100,0	0,0	100,0
Fanano	0,0	0,0	100,0	0,0	100,0
Finale E.	0,0	14,0	86,0	0,0	100,0
Fiorano	0,0	0,0	100,0	0,0	100,0
Fiumalbo	0,0	0,0	100,0	0,0	100,0
Formigine	0,0	0,0	100,0	0,0	100,0
Frassinoro	0,0	0,0	100,0	0,0	100,0
Guiglia	0,0	0,0	100,0	0,0	100,0
Lama Mocogno	0,0	0,0	100,0	0,0	100,0
Maranello	0,0	0,0	63,5	36,5	100,0
Marano	68,4	0,0	31,6	0,0	100,0
Medolla	0,0	0,0	100,0	0,0	100,0
Mirandola	0,0	0,0	22,2	77,8	100,0
Modena	0,0	0,0	100,0	0,0	100,0
Montecreto	-	-	-	-	-
Montefiorino	0,0	0,0	100,0	0,0	100,0
Montese	0,0	0,0	100,0	0,0	100,0
Nonantola	-	-	-	-	-
Novi	0,0	0,0	0,0	100,0	100,0
Palagano	0,0	0,0	100,0	0,0	100,0
Pavullo	0,0	0,0	33,5	66,5	100,0
Pievepelago	0,0	0,0	100,0	0,0	100,0
Polinago	-	-	-	-	-
Prignano	0,0	0,0	100,0	0,0	100,0
Ravarino	0,0	0,0	100,0	0,0	100,0
Riolunato	0,0	0,0	100,0	0,0	100,0
San Cesario	0,0	0,0	100,0	0,0	100,0
San Felice	0,0	0,0	100,0	0,0	100,0
San Possidonio	0,0	0,0	100,0	0,0	100,0
San Prospero	84,6	0,0	15,4	0,0	100,0
Sassuolo	0,0	0,0	0,0	100,0	100,0
Savignano	-	-	-	-	-
Serramazzoni	0,0	0,0	100,0	0,0	100,0
Sestola	0,0	0,0	100,0	0,0	100,0
Soliera	0,0	0,0	0,0	100,0	100,0
Spilamberto	0,0	0,0	100,0	0,0	100,0
Vignola	0,0	0,0	0,0	100,0	100,0
Zocca	0,0	0,0	100,0	0,0	100,0
TOTALE	9,2	0,4	56,9	33,6	100,0

PARTE TERZA

Le spese nel 2003

Tabella 3.1

Spese totali per titoli

Impegni nel 2003, in migliaia di euro

Fonte: Certificato del conto consuntivo

Comuni	Spese correnti	Spese in conto capitale	Spese rimb. prestiti	Spese per conto terzi	Totale
Bastiglia	2.196	526	121	215	3.058
Bomporto	4.292	1.630	184	418	6.524
Campogalliano	7.159	2.071	211	855	10.296
Camposanto	2.411	625	367	288	3.690
Carpi	54.090	27.360	2.802	7.017	91.269
Castelfranco E.	19.496	9.820	594	2.768	32.678
Castelnuovo R.	9.041	8.036	520	1.367	18.964
Castelvetro	6.916	4.857	692	685	13.150
Cavezzo	6.147	1.006	380	593	8.126
Concordia	6.034	2.402	334	647	9.417
Fanano	2.754	1.220	244	242	4.459
Finale E.	12.547	2.973	1.826	1.732	19.079
Fiorano	15.428	10.240	946	1.422	28.036
Fiumalbo	1.432	652	215	130	2.429
Formigine	21.566	9.802	958	3.878	36.204
Frassinoro	2.011	4.431	130	225	6.797
Guiglia	3.058	1.122	143	276	4.598
Lama Mocogno	2.710	1.624	191	252	4.778
Maranello	14.143	9.672	735	1.402	25.952
Marano	5.467	2.030	3.305	309	11.111
Medolla	3.993	1.986	162	441	6.581
Mirandola	18.553	8.650	4.142	1.873	33.218
Modena	197.712	119.440	7.635	24.347	349.134
Montecreto	1.101	536	179	93	1.909
Montefiorino	1.835	6.107	91	214	8.247
Montese	4.267	3.654	412	492	8.825
Nonantola	9.075	5.024	621	10.115	24.836
Novi	5.287	3.109	651	2.121	11.167
Palagano	1.884	521	116	213	2.735
Pavullo	11.453	4.195	2.702	1.185	19.534
Pievepelago	2.458	2.009	256	200	4.923
Polinago	1.535	3.226	98	170	5.030
Prignano	2.536	1.000	81	230	3.848
Ravarino	4.780	1.822	397	925	7.923
Riolunato	1.674	1.601	132	138	3.545
San Cesario	4.166	2.604	100	445	7.315
San Felice	6.674	5.018	381	701	12.774
San Possidonio	2.542	1.751	130	242	4.665
San Prospero	3.404	1.346	3.618	367	8.735
Sassuolo	35.671	23.652	1.058	3.087	63.468
Savignano	5.230	841	1.334	805	8.211
Serramazzoni	4.586	2.804	281	1.018	8.689
Sestola	4.539	2.751	494	307	8.092
Soliera	10.311	4.587	621	2.580	18.099
Spilamberto	7.778	3.875	970	854	13.477
Vignola	15.857	8.247	2.502	2.035	28.642
Zocca	3.726	3.127	371	494	7.718
TOTALE	571.529	325.579	44.434	80.413	1.021.955

Tabella 3.2

Spese totali per titoli

Impegni nel 2003, quote %

Fonte: Certificato del conto consuntivo

Comuni	Spese correnti	Spese in conto capitale	Spese rimb. prestiti	Spese per conto terzi	Totale
Bastiglia	71,8	17,2	4,0	7,0	100,0
Bomporto	65,8	25,0	2,8	6,4	100,0
Campogalliano	69,5	20,1	2,1	8,3	100,0
Camposanto	65,3	16,9	9,9	7,8	100,0
Carpi	59,3	30,0	3,1	7,7	100,0
Castelfranco E.	59,7	30,1	1,8	8,5	100,0
Castelnuovo R.	47,7	42,4	2,7	7,2	100,0
Castelvetro	52,6	36,9	5,3	5,2	100,0
Cavezzo	75,6	12,4	4,7	7,3	100,0
Concordia	64,1	25,5	3,5	6,9	100,0
Fanano	61,8	27,4	5,5	5,4	100,0
Finale E.	65,8	15,6	9,6	9,1	100,0
Fiorano	55,0	36,5	3,4	5,1	100,0
Fiumalbo	59,0	26,8	8,9	5,3	100,0
Formigine	59,6	27,1	2,6	10,7	100,0
Frassinoro	29,6	65,2	1,9	3,3	100,0
Guiglia	66,5	24,4	3,1	6,0	100,0
Lama Mocogno	56,7	34,0	4,0	5,3	100,0
Maranello	54,5	37,3	2,8	5,4	100,0
Marano	49,2	18,3	29,7	2,8	100,0
Medolla	60,7	30,2	2,5	6,7	100,0
Mirandola	55,9	26,0	12,5	5,6	100,0
Modena	56,6	34,2	2,2	7,0	100,0
Montecreto	57,7	28,1	9,4	4,9	100,0
Montefiorino	22,3	74,0	1,1	2,6	100,0
Montese	48,4	41,4	4,7	5,6	100,0
Nonantola	36,5	20,2	2,5	40,7	100,0
Novi	47,3	27,8	5,8	19,0	100,0
Palagano	68,9	19,1	4,2	7,8	100,0
Pavullo	58,6	21,5	13,8	6,1	100,0
Pievepelago	49,9	40,8	5,2	4,1	100,0
Polinago	30,5	64,1	2,0	3,4	100,0
Prignano	65,9	26,0	2,1	6,0	100,0
Ravarino	60,3	23,0	5,0	11,7	100,0
Riolunato	47,2	45,2	3,7	3,9	100,0
San Cesario	57,0	35,6	1,4	6,1	100,0
San Felice	52,2	39,3	3,0	5,5	100,0
San Possidonio	54,5	37,5	2,8	5,2	100,0
San Prospero	39,0	15,4	41,4	4,2	100,0
Sassuolo	56,2	37,3	1,7	4,9	100,0
Savignano	63,7	10,2	16,2	9,8	100,0
Serramazzoni	52,8	32,3	3,2	11,7	100,0
Sestola	56,1	34,0	6,1	3,8	100,0
Soliera	57,0	25,3	3,4	14,3	100,0
Spilamberto	57,7	28,8	7,2	6,3	100,0
Vignola	55,4	28,8	8,7	7,1	100,0
Zocca	48,3	40,5	4,8	6,4	100,0
TOTALE	55,9	31,9	4,3	7,9	100,0

Tabella 3.3

Spese correnti per interventi: Titoli I per interventi

Impegni nel 2003, in migliaia di euro

Fonte: Certificato del conto consuntivo

Comuni	Personale	Acquisto di beni	Prestazioni di servizi	Utilizzo beni di terzi	Trasferimenti
Bastiglia	761	242	801	4	259
Bomporto	1.178	108	2.091	9	691
Campogalliano	2.654	246	3.050	7	778
Camposanto	833	73	985	12	222
Carpì	20.923	1.990	21.069	853	4.661
Castelfranco E.	5.753	1.987	7.765	175	2.966
Castelnuovo R.	2.004	187	3.669	126	2.057
Castelvetro	1.470	175	2.866	18	1.749
Cavezzo	2.275	485	2.538	16	306
Concordia	2.447	437	1.997	0	512
Fanano	939	130	1.165	16	175
Finale E.	4.608	460	4.336	89	1.407
Fiorano	4.104	2.612	5.520	224	1.389
Fiumalbo	451	147	458	5	199
Formigine	6.037	438	10.947	272	2.046
Frassinoro	585	150	951	6	125
Guiglia	1.043	173	1.280	15	317
Lama Mocogno	958	173	1.071	30	134
Maranello	4.009	1.693	5.803	152	915
Marano	816	1.146	1.868	16	506
Medolla	1.625	154	1.211	27	685
Mirandola	5.933	949	6.706	277	2.870
Modena	65.430	3.801	100.642	4.810	17.320
Montecreto	385	67	395	1	131
Montefiorino	647	85	794	11	117
Montese	1.731	339	1.474	8	185
Nonantola	3.221	415	3.717	69	960
Novi	2.227	264	1.534	7	611
Palagano	644	141	707	14	130
Pavullo	3.623	322	4.584	185	1.128
Pievepelago	723	230	943	10	209
Polinago	451	44	808	0	114
Prignano	845	403	948	0	183
Ravarino	1.443	154	2.308	31	491
Riolunato	615	115	791	5	15
San Cesario	1.484	276	1.936	16	244
San Felice	2.258	299	2.408	3	962
San Possidonio	905	128	1.037	10	211
San Prospero	1.298	111	1.082	123	383
Sassuolo	9.187	658	20.085	699	3.444
Savignano	1.179	103	2.083	70	1.347
Serramazzoni	1.552	179	1.925	8	462
Sestola	1.532	403	1.757	0	451
Soliera	3.084	370	5.281	11	665
Spilamberto	1.491	190	3.491	32	1.829
Vignola	3.445	1.048	5.802	301	4.378
Zocca	996	166	1.802	61	300
TOTALE	181.805	24.464	256.479	8.831	61.237

Tabella 3.3

Spese correnti per interventi: Titoli I per interventi

Impegni nel 2003, in migliaia di euro

Fonte: Certificato del conto consuntivo

Interessi passivi	Imposte e tasse	Oneri straordinari	Ammortamenti	Totale	Comuni
88	0	40	0	2.196	Bastiglia
53	114	49	0	4.292	Bomporto
103	247	74	0	7.159	Campogalliano
157	72	57	0	2.411	Camposanto
2.429	2.049	115	0	54.090	Carpi
303	446	102	0	19.496	Castelfranco E.
494	161	343	0	9.041	Castelnuovo R.
435	88	117	0	6.916	Castelvetro
406	121	0	0	6.147	Cavezzo
424	154	64	0	6.034	Concordia
215	87	28	0	2.754	Fanano
1.190	390	67	0	12.547	Finale E.
1.057	485	37	0	15.428	Fiorano
137	33	2	0	1.432	Fiumalbo
1.199	518	111	0	21.566	Formigine
137	43	13	0	2.011	Frassinoro
108	109	12	0	3.058	Guiglia
171	60	113	0	2.710	Lama Mocogno
860	602	109	0	14.143	Maranello
302	800	13	0	5.467	Marano
175	98	18	0	3.993	Medolla
1.101	687	30	0	18.553	Mirandola
1.918	3.483	307	0	197.712	Modena
84	26	12	0	1.101	Montecreto
124	44	13	0	1.835	Montefiorino
364	143	22	0	4.267	Montese
416	278	0	0	9.075	Nonantola
485	159	0	0	5.287	Novi
142	78	28	0	1.884	Palagano
1.215	259	136	0	11.453	Pavullo
226	65	52	0	2.458	Pievepelago
117	1	0	0	1.535	Polinago
105	53	0	0	2.536	Prignano
242	109	2	0	4.780	Ravarino
67	58	8	0	1.674	Riolunato
112	99	0	0	4.166	San Cesario
509	170	65	0	6.674	San Felice
167	75	9	0	2.542	San Possidonio
305	95	7	0	3.404	San Prospero
865	659	75	0	35.671	Sassuolo
372	73	4	0	5.230	Savignano
344	115	2	0	4.586	Serramazzoni
343	31	23	0	4.539	Sestola
621	264	16	0	10.311	Soliera
445	203	69	28	7.778	Spilamberto
475	298	111	0	15.857	Vignola
256	135	10	0	3.726	Zocca
21.865	14.336	2.484	28	571.529	TOTALE

Tabella 3.4

Spese correnti per interventi: Titoli I per interventi

Impegni nel 2003, quote % sul totale delle spese correnti

Fonte: Certificato del conto consuntivo

Comuni	Personale	Acquisto di beni	Prestazioni di servizi	Utilizzo beni di terzi	Trasferimenti
Bastiglia	34,6	11,0	36,5	0,2	11,8
Bomporto	27,4	2,5	48,7	0,2	16,1
Campogalliano	37,1	3,4	42,6	0,1	10,9
Camposanto	34,6	3,0	40,8	0,5	9,2
Carpi	38,7	3,7	39,0	1,6	8,6
Castelfranco E.	29,5	10,2	39,8	0,9	15,2
Castelnuovo R.	22,2	2,1	40,6	1,4	22,8
Castelvetro	21,3	2,5	41,4	0,3	25,3
Cavezzo	37,0	7,9	41,3	0,3	5,0
Concordia	40,5	7,2	33,1	0,0	8,5
Fanano	34,1	4,7	42,3	0,6	6,3
Finale E.	36,7	3,7	34,6	0,7	11,2
Fiorano	26,6	16,9	35,8	1,5	9,0
Fiumalbo	31,5	10,3	32,0	0,3	13,9
Formigine	28,0	2,0	50,8	1,3	9,5
Frassinoro	29,1	7,5	47,3	0,3	6,2
Guiglia	34,1	5,7	41,9	0,5	10,4
Lama Mocogno	35,4	6,4	39,5	1,1	4,9
Maranello	28,3	12,0	41,0	1,1	6,5
Marano	14,9	21,0	34,2	0,3	9,3
Medolla	40,7	3,9	30,3	0,7	17,1
Mirandola	32,0	5,1	36,1	1,5	15,5
Modena	33,1	1,9	50,9	2,4	8,8
Montecreto	35,0	6,1	35,8	0,1	11,9
Montefiorino	35,3	4,6	43,3	0,6	6,4
Montese	40,6	7,9	34,5	0,2	4,3
Nonantola	35,5	4,6	41,0	0,8	10,6
Novi	42,1	5,0	29,0	0,1	11,6
Palagano	34,2	7,5	37,5	0,7	6,9
Pavullo	31,6	2,8	40,0	1,6	9,9
Pievepelago	29,4	9,4	38,3	0,4	8,5
Polinago	29,4	2,8	52,6	0,0	7,4
Prignano	33,3	15,9	37,4	0,0	7,2
Ravarino	30,2	3,2	48,3	0,7	10,3
Riolunato	36,8	6,9	47,2	0,3	0,9
San Cesario	35,6	6,6	46,5	0,4	5,9
San Felice	33,8	4,5	36,1	0,0	14,4
San Possidonio	35,6	5,0	40,8	0,4	8,3
San Prospero	38,1	3,3	31,8	3,6	11,3
Sassuolo	25,8	1,8	56,3	2,0	9,7
Savignano	22,5	2,0	39,8	1,3	25,8
Serramazzoni	33,8	3,9	42,0	0,2	10,1
Sestola	33,7	8,9	38,7	0,0	9,9
Soliera	29,9	3,6	51,2	0,1	6,4
Spilamberto	19,2	2,4	44,9	0,4	23,5
Vignola	21,7	6,6	36,6	1,9	27,6
Zocca	26,7	4,4	48,4	1,6	8,0
TOTALE	31,8	4,3	44,9	1,5	10,7

Tabella 3.4

Spese correnti per interventi: Titoli I per interventi
 Impegni nel 2003, quote % sul totale delle spese correnti
 Fonte: Certificato del conto consuntivo

Interessi passivi	Imposte e tasse	Oneri straordinari	Ammortamenti	Totale	Comuni
4,0	0,0	1,8	0,0	100,0	Bastiglia
1,2	2,6	1,1	0,0	100,0	Bomporto
1,4	3,5	1,0	0,0	100,0	Campogalliano
6,5	3,0	2,4	0,0	100,0	Camposanto
4,5	3,8	0,2	0,0	100,0	Carpi
1,6	2,3	0,5	0,0	100,0	Castelfranco E.
5,5	1,8	3,8	0,0	100,0	Castelnuovo R.
6,3	1,3	1,7	0,0	100,0	Castelvetro
6,6	2,0	0,0	0,0	100,0	Cavezzo
7,0	2,6	1,1	0,0	100,0	Concordia
7,8	3,2	1,0	0,0	100,0	Fanano
9,5	3,1	0,5	0,0	100,0	Finale E.
6,9	3,1	0,2	0,0	100,0	Fiorano
9,6	2,3	0,1	0,0	100,0	Fiumalbo
5,6	2,4	0,5	0,0	100,0	Formigine
6,8	2,1	0,6	0,0	100,0	Frassinoro
3,5	3,6	0,4	0,0	100,0	Guiglia
6,3	2,2	4,2	0,0	100,0	Lama Mocogno
6,1	4,3	0,8	0,0	100,0	Maranello
5,5	14,6	0,2	0,0	100,0	Marano
4,4	2,5	0,4	0,0	100,0	Medolla
5,9	3,7	0,2	0,0	100,0	Mirandola
1,0	1,8	0,2	0,0	100,0	Modena
7,7	2,4	1,1	0,0	100,0	Montecreto
6,8	2,4	0,7	0,0	100,0	Montefiorino
8,5	3,4	0,5	0,0	100,0	Montese
4,6	3,1	0,0	0,0	100,0	Nonantola
9,2	3,0	0,0	0,0	100,0	Novi
7,6	4,1	1,5	0,0	100,0	Palagano
10,6	2,3	1,2	0,0	100,0	Pavullo
9,2	2,6	2,1	0,0	100,0	Pievepelago
7,6	0,1	0,0	0,0	100,0	Polinago
4,1	2,1	0,0	0,0	100,0	Prignano
5,1	2,3	0,0	0,0	100,0	Ravarino
4,0	3,5	0,5	0,0	100,0	Riolunato
2,7	2,4	0,0	0,0	100,0	San Cesario
7,6	2,5	1,0	0,0	100,0	San Felice
6,6	2,9	0,3	0,0	100,0	San Possidonio
9,0	2,8	0,2	0,0	100,0	San Prospero
2,4	1,8	0,2	0,0	100,0	Sassuolo
7,1	1,4	0,1	0,0	100,0	Savignano
7,5	2,5	0,0	0,0	100,0	Serramazzoni
7,5	0,7	0,5	0,0	100,0	Sestola
6,0	2,6	0,2	0,0	100,0	Soliera
5,7	2,6	0,9	0,4	100,0	Spilamberto
3,0	1,9	0,7	0,0	100,0	Vignola
6,9	3,6	0,3	0,0	100,0	Zocca
3,8	2,5	0,4	0,0	100,0	TOTALE

Tabella 3.5

Spese correnti per funzioni: Titolo I per funzioni

Impegni nel 2003, in migliaia di euro

Fonte: Certificato del conto consuntivo

Comuni	Generali di amministraz.	Relative alla giustizia	Polizia locale	Istruzione pubblica	Cultura e beni cultur.	Settore sport. e ricr.
Bastiglia	882	0	0	358	60	34
Bomporto	1.663	0	0	721	115	61
Campogalliano	1.369	0	289	1.201	400	337
Camposanto	808	0	119	307	95	45
Carpi	15.482	108	2.129	9.214	3.490	1.211
Castelfranco E.	4.807	0	691	3.615	571	236
Castelnuovo R.	2.586	1	265	2.179	302	218
Castelvetro	2.196	0	213	757	203	168
Cavezzo	1.307	2	240	438	223	268
Concordia	1.655	0	244	625	433	95
Fanano	720	0	106	426	39	58
Finale E.	4.155	38	343	1.421	696	485
Fiorano	3.502	0	491	2.263	731	518
Fiumalbo	444	0	51	129	6	14
Formigine	6.172	0	854	3.472	635	702
Frassinoro	653	0	55	258	118	28
Guiglia	984	0	110	429	7	103
Lama Mocogno	927	0	80	349	88	88
Maranello	3.360	0	436	1.889	543	367
Marano	1.179	0	189	529	235	111
Medolla	1.164	2	189	582	230	100
Mirandola	6.555	95	553	2.599	1.748	706
Modena	35.975	1.502	10.072	28.930	11.257	4.108
Montecreto	408	0	39	93	0	90
Montefiorino	596	0	36	320	12	6
Montese	971	0	128	344	136	65
Nonantola	3.008	0	208	1.081	923	112
Novi	1.952	0	217	653	229	97
Palagano	616	0	40	355	18	43
Pavullo	3.262	50	568	1.609	597	321
Pievepelago	690	0	55	319	48	189
Polinago	537	0	38	139	0	50
Prignano	949	0	49	432	1	59
Ravarino	1.257	0	0	630	91	70
Riolunato	509	0	31	106	3	557
San Cesario	1.462	0	140	385	268	104
San Felice	1.744	0	434	879	384	181
San Possidonio	965	0	102	399	62	55
San Prospero	1.397	0	134	425	73	157
Sassuolo	7.862	222	1.749	4.487	1.936	1.095
Savignano	2.720	0	222	141	284	107
Serramazzoni	1.695	0	184	971	51	153
Sestola	1.066	0	163	335	39	1.048
Soliera	2.181	0	401	1.134	680	53
Spilamberto	2.373	0	343	706	427	227
Vignola	4.395	35	717	1.995	759	282
Zocca	1.421	0	121	476	70	126
TOTALE	142.580	2.055	23.841	81.104	29.316	15.307

Tabella 3.5

Spese correnti per funzioni: Titolo I per funzioni

Impegni nel 2003, in migliaia di euro

Fonte: Certificato del conto consuntivo

Campo turistico	Viabilità e trasporti	Territorio e ambiente	Settore sociale	Sviluppo economico	Servizi produttivi	Totale	Comuni
0	83	401	342	35	0	2.196	Bastiglia
0	200	717	765	45	6	4.292	Bomporto
0	656	1.249	1.612	44	2	7.159	Campogalliano
0	159	433	392	53	1	2.411	Camposanto
114	3.546	3.510	14.005	1.100	179	54.090	Carpi
3	912	3.719	3.050	82	1.811	19.496	Castelfranco E.
0	514	2.548	131	238	59	9.041	Castelnuovo R.
0	570	1.681	926	198	3	6.916	Castelvetro
0	418	217	2.485	99	450	6.147	Cavezzo
0	354	141	2.349	139	0	6.034	Concordia
89	347	704	243	10	13	2.754	Fanano
0	622	702	3.745	294	46	12.547	Finale E.
0	833	3.470	2.224	142	1.256	15.428	Fiorano
74	227	332	61	2	92	1.432	Fiumalbo
0	938	4.937	3.350	291	215	21.566	Formigine
26	340	377	148	7	0	2.011	Frassinoro
7	279	834	275	31	0	3.058	Guiglia
32	382	601	154	9	0	2.710	Lama Mocogno
0	754	3.351	1.672	114	1.657	14.143	Maranello
11	268	747	336	5	1.855	5.467	Marano
0	277	205	1.165	79	0	3.993	Medolla
0	961	881	3.623	470	363	18.553	Mirandola
0	9.620	41.613	50.789	3.844	0	197.712	Modena
19	170	222	56	4	1	1.101	Montecreto
35	357	265	188	2	17	1.835	Montefiorino
73	462	778	1.310	2	0	4.267	Montese
0	446	1.672	1.431	195	0	9.075	Nonantola
0	328	315	1.446	50	0	5.287	Novi
15	254	366	152	25	0	1.884	Palagano
80	953	1.212	2.623	117	59	11.453	Pavullo
49	270	662	164	10	2	2.458	Pievepelago
46	173	359	182	3	8	1.535	Polinago
33	230	602	155	0	26	2.536	Prignano
0	121	626	1.908	68	10	4.780	Ravarino
34	128	205	94	2	8	1.674	Riolunato
0	182	804	762	56	2	4.166	San Cesario
0	521	1.143	1.125	263	0	6.674	San Felice
0	110	440	385	24	0	2.542	San Possidonio
0	310	112	698	97	0	3.404	San Prospero
0	1.478	8.592	7.742	503	4	35.671	Sassuolo
0	259	1.256	134	78	29	5.230	Savignano
89	444	295	505	112	89	4.586	Serramazzoni
299	490	701	364	17	16	4.539	Sestola
0	691	1.724	3.276	136	35	10.311	Soliera
0	492	1.875	938	322	103	7.778	Spilamberto
105	734	3.498	2.168	565	605	15.857	Vignola
56	368	521	535	31	0	3.726	Zocca
1.291	33.233	101.616	122.183	10.012	9.020	571.529	TOTALE

Tabella 3.6

Spese correnti per funzioni: Titolo I per funzioni
 Impegni nel 2003, quote % sul totale delle spese correnti
 Fonte: Certificato del conto consuntivo

Comuni	Generali di amministraz.	Relative alla giustizia	Polizia locale	Istruzione pubblica	Cultura e beni cultur.	Settore sport. e ricr.
Bastiglia	40,2	0,0	0,0	16,3	2,8	1,5
Bomporto	38,7	0,0	0,0	16,8	2,7	1,4
Campogalliano	19,1	0,0	4,0	16,8	5,6	4,7
Camposanto	33,5	0,0	4,9	12,7	3,9	1,9
Carpi	28,6	0,2	3,9	17,0	6,5	2,2
Castelfranco E.	24,7	0,0	3,5	18,5	2,9	1,2
Castelnuovo R.	28,6	0,0	2,9	24,1	3,3	2,4
Castelvetro	31,8	0,0	3,1	10,9	2,9	2,4
Cavezzo	21,3	0,0	3,9	7,1	3,6	4,4
Concordia	27,4	0,0	4,0	10,4	7,2	1,6
Fanano	26,1	0,0	3,9	15,5	1,4	2,1
Finale E.	33,1	0,3	2,7	11,3	5,5	3,9
Fiorano	22,7	0,0	3,2	14,7	4,7	3,4
Fiumalbo	31,0	0,0	3,5	9,0	0,4	1,0
Formigine	28,6	0,0	4,0	16,1	2,9	3,3
Frassinoro	32,5	0,0	2,7	12,8	5,9	1,4
Guiglia	32,2	0,0	3,6	14,0	0,2	3,4
Lama Mocogno	34,2	0,0	3,0	12,9	3,2	3,2
Maranello	23,8	0,0	3,1	13,4	3,8	2,6
Marano	21,6	0,0	3,5	9,7	4,3	2,0
Medolla	29,2	0,0	4,7	14,6	5,8	2,5
Mirandola	35,3	0,5	3,0	14,0	9,4	3,8
Modena	18,2	0,8	5,1	14,6	5,7	2,1
Montecreto	37,0	0,0	3,5	8,5	0,0	8,1
Montefiorino	32,5	0,0	2,0	17,4	0,7	0,3
Montese	22,8	0,0	3,0	8,1	3,2	1,5
Nonantola	33,1	0,0	2,3	11,9	10,2	1,2
Novi	36,9	0,0	4,1	12,4	4,3	1,8
Palagano	32,7	0,0	2,1	18,8	0,9	2,3
Pavullo	28,5	0,4	5,0	14,1	5,2	2,8
Pievepelago	28,1	0,0	2,3	13,0	2,0	7,7
Polinago	35,0	0,0	2,5	9,1	0,0	3,2
Prignano	37,4	0,0	1,9	17,0	0,1	2,3
Ravarino	26,3	0,0	0,0	13,2	1,9	1,5
Riolunato	30,4	0,0	1,8	6,3	0,2	33,3
San Cesario	35,1	0,0	3,4	9,2	6,4	2,5
San Felice	26,1	0,0	6,5	13,2	5,7	2,7
San Possidonio	38,0	0,0	4,0	15,7	2,4	2,2
San Prospero	41,0	0,0	3,9	12,5	2,1	4,6
Sassuolo	22,0	0,6	4,9	12,6	5,4	3,1
Savignano	52,0	0,0	4,2	2,7	5,4	2,0
Serramazzoni	37,0	0,0	4,0	21,2	1,1	3,3
Sestola	23,5	0,0	3,6	7,4	0,9	23,1
Soliera	21,1	0,0	3,9	11,0	6,6	0,5
Spilamberto	30,5	0,0	4,4	9,1	5,5	2,9
Vignola	27,7	0,2	4,5	12,6	4,8	1,8
Zocca	38,1	0,0	3,3	12,8	1,9	3,4
TOTALE	24,9	0,4	4,2	14,2	5,1	2,7

Tabella 3.6

Spese correnti per funzioni: Titolo I per funzioni

Impegni nel 2003, quote % sul totale delle spese correnti

Fonte: Certificato del conto consuntivo

Campo turistico	Viabilità e trasporti	Territorio e ambiente	Settore sociale	Sviluppo economico	Servizi produttivi	Totale	Comuni
0,0	3,8	18,3	15,6	1,6	0,0	100,0	Bastiglia
0,0	4,7	16,7	17,8	1,1	0,1	100,0	Bomporto
0,0	9,2	17,4	22,5	0,6	0,0	100,0	Campogalliano
0,0	6,6	18,0	16,2	2,2	0,0	100,0	Camposanto
0,2	6,6	6,5	25,9	2,0	0,3	100,0	Carpi
0,0	4,7	19,1	15,6	0,4	9,3	100,0	Castelfranco E.
0,0	5,7	28,2	1,4	2,6	0,6	100,0	Castelnuovo R.
0,0	8,2	24,3	13,4	2,9	0,0	100,0	Castelvetro
0,0	6,8	3,5	40,4	1,6	7,3	100,0	Cavezzo
0,0	5,9	2,3	38,9	2,3	0,0	100,0	Concordia
3,2	12,6	25,5	8,8	0,4	0,5	100,0	Fanano
0,0	5,0	5,6	29,8	2,3	0,4	100,0	Finale E.
0,0	5,4	22,5	14,4	0,9	8,1	100,0	Fiorano
5,2	15,8	23,2	4,2	0,1	6,4	100,0	Fiumalbo
0,0	4,4	22,9	15,5	1,4	1,0	100,0	Formigine
1,3	16,9	18,8	7,3	0,3	0,0	100,0	Frassinoro
0,2	9,1	27,3	9,0	1,0	0,0	100,0	Guiglia
1,2	14,1	22,2	5,7	0,3	0,0	100,0	Lama Mocogno
0,0	5,3	23,7	11,8	0,8	11,7	100,0	Maranello
0,2	4,9	13,7	6,1	0,1	33,9	100,0	Marano
0,0	6,9	5,1	29,2	2,0	0,0	100,0	Medolla
0,0	5,2	4,7	19,5	2,5	2,0	100,0	Mirandola
0,0	4,9	21,0	25,7	1,9	0,0	100,0	Modena
1,7	15,4	20,2	5,1	0,4	0,1	100,0	Montecreto
1,9	19,5	14,5	10,2	0,1	0,9	100,0	Montefiorino
1,7	10,8	18,2	30,7	0,0	0,0	100,0	Montese
0,0	4,9	18,4	15,8	2,1	0,0	100,0	Nonantola
0,0	6,2	6,0	27,3	0,9	0,0	100,0	Novi
0,8	13,5	19,4	8,1	1,3	0,0	100,0	Palagano
0,7	8,3	10,6	22,9	1,0	0,5	100,0	Pavullo
2,0	11,0	26,9	6,7	0,4	0,1	100,0	Pievepelago
3,0	11,2	23,4	11,9	0,2	0,5	100,0	Polinago
1,3	9,1	23,7	6,1	0,0	1,0	100,0	Prignano
0,0	2,5	13,1	39,9	1,4	0,2	100,0	Ravarino
2,0	7,6	12,2	5,6	0,1	0,5	100,0	Riolunato
0,0	4,4	19,3	18,3	1,4	0,1	100,0	San Cesario
0,0	7,8	17,1	16,9	3,9	0,0	100,0	San Felice
0,0	4,3	17,3	15,1	0,9	0,0	100,0	San Possidonio
0,0	9,1	3,3	20,5	2,8	0,0	100,0	San Prospero
0,0	4,1	24,1	21,7	1,4	0,0	100,0	Sassuolo
0,0	5,0	24,0	2,6	1,5	0,5	100,0	Savignano
1,9	9,7	6,4	11,0	2,4	1,9	100,0	Serramazzoni
6,6	10,8	15,4	8,0	0,4	0,4	100,0	Sestola
0,0	6,7	16,7	31,8	1,3	0,3	100,0	Soliera
0,0	6,3	24,1	12,1	4,1	1,3	100,0	Spilamberto
0,7	4,6	22,1	13,7	3,6	3,8	100,0	Vignola
1,5	9,9	14,0	14,4	0,8	0,0	100,0	Zocca
0,2	5,8	17,8	21,4	1,8	1,6	100,0	TOTALE

Tabella 3.7

Spese in conto capitale per interventi: Titolo II per interventi

Impegni nel 2003, in migliaia di euro

Fonte: Certificato del conto consuntivo

Comuni	Acquisto di beni immobili	Espropri e servitù	Acq. beni lav. economia	Util. beni lav. economia	Acquisto beni modili	Incarichi pofess. est.
Bastiglia	327	7	21	14	107	35
Bomporto	1.451	0	0	0	64	0
Campogalliano	1.865	0	0	0	193	0
Camposanto	537	0	0	0	76	12
Carpi	24.030	1.008	0	0	1.340	0
Castelfranco E.	6.841	1.176	0	0	669	364
Castelnuovo R.	7.555	0	0	0	250	146
Castelvetro	4.420	0	0	0	316	0
Cavezzo	828	0	0	0	111	64
Concordia	1.837	0	79	0	237	105
Fanano	1.150	0	0	0	56	0
Finale E.	2.172	0	0	0	265	245
Fiorano	8.665	0	230	0	1.193	33
Fiumalbo	622	0	0	0	12	0
Formigine	8.726	0	0	0	348	0
Frassinoro	3.342	0	0	0	114	0
Guiglia	747	0	2	0	146	4
Lama Mocogno	1.466	0	0	0	62	38
Maranello	8.046	0	0	0	136	102
Marano	1.934	0	0	0	96	0
Medolla	1.732	0	0	0	206	38
Mirandola	7.578	0	36	0	762	44
Modena	76.918	420	0	0	2.878	431
Montecreto	499	0	0	0	30	7
Montefiorino	5.766	0	0	0	139	0
Montese	3.189	0	0	0	449	0
Nonantola	1.716	0	5	0	142	81
Novi	2.818	0	0	0	135	61
Palagano	511	0	0	0	8	0
Pavullo	3.080	0	0	0	267	137
Pievepelago	1.811	0	0	0	185	0
Polinago	3.145	0	0	0	52	10
Prignano	905	0	0	0	0	0
Ravarino	77	0	1.264	155	131	31
Riolunato	1.148	0	15	0	30	0
San Cesario	2.348	0	0	0	120	80
San Felice	4.538	0	0	0	123	68
San Possidonio	1.010	0	0	0	201	0
San Prospero	1.213	0	0	0	109	9
Sassuolo	21.581	1.000	0	0	564	302
Savignano	694	0	0	0	84	0
Serramazzoni	2.597	0	0	0	45	95
Sestola	2.193	68	0	0	3	21
Soliera	4.016	0	0	0	339	0
Spilamberto	2.375	0	0	0	338	246
Vignola	7.017	130	0	0	698	64
Zocca	3.056	0	0	0	62	0
TOTALE	250.094	3.810	1.653	169	13.889	2.872

Tabella 3.7

Spese in conto capitale per interventi: Titolo II per interventi

Impegni nel 2003, in migliaia di euro

Fonte: Certificato del conto consuntivo

Trasferimenti di capitale	Partecipazioni azionarie	Conferimenti di capitale	Concessione di crediti	Totale	Comuni
14	0	0	0	526	Bastiglia
115	0	0	0	1.630	Bomporto
14	0	0	0	2.071	Campegalliano
0	0	0	0	625	Camposanto
976	5	0	0	27.360	Carpi
770	0	0	0	9.820	Castelfranco E.
84	0	0	0	8.036	Castelnuovo R.
107	0	5	8	4.857	Castelvetro
2	0	0	0	1.006	Cavezzo
79	0	64	0	2.402	Concordia
15	0	0	0	1.220	Fanano
69	0	221	0	2.973	Finale E.
119	0	0	0	10.240	Fiorano
18	0	0	0	652	Fiumalbo
313	0	0	415	9.802	Formigine
975	0	0	0	4.431	Frassinoro
98	0	0	126	1.122	Guiglia
58	0	0	0	1.624	Lama Mocogno
40	0	1.348	0	9.672	Maranello
0	0	0	0	2.030	Marano
10	0	0	0	1.986	Medolla
226	2	0	4	8.650	Mirandola
10.254	26.905	0	1.634	119.440	Modena
0	0	0	0	536	Montecreto
202	0	0	0	6.107	Montefiorino
17	0	0	0	3.654	Montese
79	0	0	3.000	5.024	Nonantola
95	0	0	0	3.109	Novi
3	0	0	0	521	Palagano
376	334	0	0	4.195	Pavullo
13	0	0	0	2.009	Pievepelago
20	0	0	0	3.226	Polinago
95	0	0	0	1.000	Prignano
164	0	1	0	1.822	Ravarino
408	0	0	0	1.601	Riolunato
56	0	0	0	2.604	San Cesario
39	0	0	250	5.018	San Felice
539	0	0	0	1.751	San Possidonio
11	0	3	0	1.346	San Prospero
206	0	0	0	23.652	Sassuolo
63	0	0	0	841	Savignano
68	0	0	0	2.804	Serramazzoni
415	0	0	50	2.751	Sestola
232	0	0	0	4.587	Soliera
917	0	0	0	3.875	Spilamberto
338	0	0	0	8.247	Vignola
9	0	0	0	3.127	Zocca
18.716	27.245	1.643	5.487	325.579	TOTALE

Tabella 3.8

Spese in conto capitale per interventi: Titolo II per interventi

Impegni nel 2003, quote % sul totale delle spese in conto capitale

Fonte: Certificato del conto consuntivo

Comuni	Acquisto di beni immobili	Espropri e servitù	Acq. beni lav. economia	Util. beni lav. economia	Acquisto beni modili	Incarichi pofess. est.
Bastiglia	62,2	1,3	4,1	2,7	20,4	6,6
Bomporto	89,1	0,0	0,0	0,0	3,9	0,0
Campogalliano	90,0	0,0	0,0	0,0	9,3	0,0
Camposanto	86,0	0,0	0,0	0,0	12,2	1,9
Carpi	87,8	3,7	0,0	0,0	4,9	0,0
Castelfranco E.	69,7	12,0	0,0	0,0	6,8	3,7
Castelnuovo R.	94,0	0,0	0,0	0,0	3,1	1,8
Castelvetro	91,0	0,0	0,0	0,0	6,5	0,0
Cavezzo	82,3	0,0	0,0	0,0	11,1	6,3
Concordia	76,5	0,0	3,3	0,0	9,9	4,4
Fanano	94,3	0,0	0,0	0,0	4,6	0,0
Finale E.	73,1	0,0	0,0	0,0	8,9	8,2
Fiorano	84,6	0,0	2,2	0,0	11,7	0,3
Fiumalbo	95,4	0,0	0,0	0,0	1,9	0,0
Formigine	89,0	0,0	0,0	0,0	3,5	0,0
Frassinoro	75,4	0,0	0,0	0,0	2,6	0,0
Guiglia	66,6	0,0	0,2	0,0	13,0	0,3
Lama Mocogno	90,3	0,0	0,0	0,0	3,8	2,3
Maranello	83,2	0,0	0,0	0,0	1,4	1,1
Marano	95,3	0,0	0,0	0,0	4,7	0,0
Medolla	87,2	0,0	0,0	0,0	10,4	1,9
Mirandola	87,6	0,0	0,4	0,0	8,8	0,5
Modena	64,4	0,4	0,0	0,0	2,4	0,4
Montecreto	93,2	0,0	0,0	0,0	5,5	1,3
Montefiorino	94,4	0,0	0,0	0,0	2,3	0,0
Montese	87,3	0,0	0,0	0,0	12,3	0,0
Nonantola	34,2	0,0	0,1	0,0	2,8	1,6
Novi	90,7	0,0	0,0	0,0	4,3	2,0
Palagano	97,9	0,0	0,0	0,0	1,4	0,0
Pavullo	73,4	0,0	0,0	0,0	6,4	3,3
Pievepelago	90,2	0,0	0,0	0,0	9,2	0,0
Polinago	97,5	0,0	0,0	0,0	1,6	0,3
Prignano	90,5	0,0	0,0	0,0	0,0	0,0
Ravarino	4,2	0,0	69,4	8,5	7,2	1,7
Riolunato	71,7	0,0	0,9	0,0	1,9	0,0
San Cesario	90,2	0,0	0,0	0,0	4,6	3,1
San Felice	90,4	0,0	0,0	0,0	2,5	1,4
San Possidonio	57,7	0,0	0,0	0,0	11,5	0,0
San Prospero	90,2	0,0	0,0	0,0	8,1	0,7
Sassuolo	91,2	4,2	0,0	0,0	2,4	1,3
Savignano	82,6	0,0	0,0	0,0	9,9	0,0
Serramazzoni	92,6	0,0	0,0	0,0	1,6	3,4
Sestola	79,7	2,5	0,0	0,0	0,1	0,8
Soliera	87,6	0,0	0,0	0,0	7,4	0,0
Spilamberto	61,3	0,0	0,0	0,0	8,7	6,3
Vignola	85,1	1,6	0,0	0,0	8,5	0,8
Zocca	97,7	0,0	0,0	0,0	2,0	0,0
TOTALE	76,8	1,2	0,5	0,1	4,3	0,9

Tabella 3.8

Spese in conto capitale per interventi: Titolo II per interventi
 Impegni nel 2003, quote % sul totale delle spese in conto capitale
 Fonte: Certificato del conto consuntivo

Trasferimenti di capitale	Partecipazioni azionarie	Conferimenti di capitale	Concessione di crediti	Totale	Comuni
2,7	0,0	0,0	0,0	100,0	Bastiglia
7,0	0,0	0,0	0,0	100,0	Bomporto
0,7	0,0	0,0	0,0	100,0	Campogalliano
0,0	0,0	0,0	0,0	100,0	Camposanto
3,6	0,0	0,0	0,0	100,0	Carpi
7,8	0,0	0,0	0,0	100,0	Castelfranco E.
1,0	0,0	0,0	0,0	100,0	Castelnuovo R.
2,2	0,0	0,1	0,2	100,0	Castelvetro
0,2	0,0	0,0	0,0	100,0	Cavezzo
3,3	0,0	2,7	0,0	100,0	Concordia
1,2	0,0	0,0	0,0	100,0	Fanano
2,3	0,0	7,4	0,0	100,0	Finale E.
1,2	0,0	0,0	0,0	100,0	Fiorano
2,7	0,0	0,0	0,0	100,0	Fiumalbo
3,2	0,0	0,0	4,2	100,0	Formigine
22,0	0,0	0,0	0,0	100,0	Frassinoro
8,7	0,0	0,0	11,2	100,0	Guiglia
3,6	0,0	0,0	0,0	100,0	Lama Mocogno
0,4	0,0	13,9	0,0	100,0	Maranello
0,0	0,0	0,0	0,0	100,0	Marano
0,5	0,0	0,0	0,0	100,0	Medolla
2,6	0,0	0,0	0,0	100,0	Mirandola
8,6	22,5	0,0	1,4	100,0	Modena
0,0	0,0	0,0	0,0	100,0	Montecreto
3,3	0,0	0,0	0,0	100,0	Montefiorino
0,5	0,0	0,0	0,0	100,0	Montese
1,6	0,0	0,0	59,7	100,0	Nonantola
3,0	0,0	0,0	0,0	100,0	Novi
0,6	0,0	0,0	0,0	100,0	Palagano
9,0	8,0	0,0	0,0	100,0	Pavullo
0,6	0,0	0,0	0,0	100,0	Pievepelago
0,6	0,0	0,0	0,0	100,0	Polinago
9,5	0,0	0,0	0,0	100,0	Prignano
9,0	0,0	0,1	0,0	100,0	Ravarino
25,5	0,0	0,0	0,0	100,0	Riolunato
2,1	0,0	0,0	0,0	100,0	San Cesario
0,8	0,0	0,0	5,0	100,0	San Felice
30,8	0,0	0,0	0,0	100,0	San Possidonio
0,9	0,0	0,2	0,0	100,0	San Prospero
0,9	0,0	0,0	0,0	100,0	Sassuolo
7,5	0,0	0,0	0,0	100,0	Savignano
2,4	0,0	0,0	0,0	100,0	Serramazzone
15,1	0,0	0,0	1,8	100,0	Sestola
5,0	0,0	0,0	0,0	100,0	Soliera
23,7	0,0	0,0	0,0	100,0	Spilamberto
4,1	0,0	0,0	0,0	100,0	Vignola
0,3	0,0	0,0	0,0	100,0	Zocca
5,7	8,4	0,5	1,7	100,0	TOTALE

Tabella 3.9

Spese in conto capitale per funzioni: Titolo II per funzioni

Impegni nel 2003, in migliaia di euro

Fonte: Certificato del conto consuntivo

Comuni	Generali di amministraz.	Relative alla giustizia	Polizia locale	Istruzione pubblica	Cultura e beni cultur.	Settore sport. e ricr.
Bastiglia	149	0	0	16	78	8
Bomporto	258	0	0	200	14	180
Campogalliano	106	0	45	85	31	11
Camposanto	20	0	0	13	5	19
Carpì	5.541	0	0	1.696	214	558
Castelfranco E.	744	0	26	408	173	862
Castelnuovo R.	442	0	21	428	18	2.358
Castelvetro	1.818	0	21	884	5	282
Cavezzo	67	0	15	40	4	44
Concordia	80	0	2	61	1.466	33
Fanano	150	0	0	46	9	252
Finale E.	1.034	0	1	284	66	2
Fiorano	1.197	0	0	467	6.030	247
Fiumalbo	101	0	0	114	25	5
Formigine	1.812	0	0	1.046	892	222
Frassinoro	942	0	0	103	0	980
Guiglia	117	0	0	56	0	36
Lama Mocogno	456	0	0	3	5	164
Maranello	2.081	0	16	645	848	302
Marano	106	0	0	33	0	19
Medolla	98	0	24	284	235	499
Mirandola	4.113	0	68	445	59	190
Modena	35.593	617	9	9.279	2.073	7.453
Montecreto	12	0	0	0	160	18
Montefiorino	13	0	0	218	10	625
Montese	25	0	26	96	188	28
Nonantola	3.304	0	0	267	212	20
Novi	369	0	30	393	0	148
Palagano	123	0	0	0	23	132
Pavullo	724	0	38	392	76	309
Pievepelago	19	0	0	202	0	704
Polinago	292	0	0	42	0	24
Prignano	0	0	0	170	0	0
Ravarino	173	0	0	40	0	8
Riolunato	26	0	0	0	12	84
San Cesario	81	0	29	23	4	382
San Felice	93	0	4	303	63	287
San Possidonio	557	0	0	13	0	24
San Prospero	148	0	2	707	0	6
Sassuolo	2.286	0	524	2.138	44	987
Savignano	43	52	0	42	412	15
Serramazzoni	877	0	0	507	0	45
Sestola	111	0	0	26	687	407
Soliera	230	0	16	730	12	0
Spilamberto	539	0	24	362	20	29
Vignola	938	0	17	1.126	407	475
Zocca	62	0	0	39	0	307
TOTALE	68.071	669	959	24.469	14.578	19.790

Tabella 3.9

Spese in conto capitale per funzioni: Titolo II per funzioni

Impegni nel 2003, in migliaia di euro

Fonte: Certificato del conto consuntivo

Campo turistico	Viabilità e trasporti	Territorio e ambiente	Settore sociale	Sviluppo economico	Servizi produttivi	Totale	Comuni
0	46	121	109	0	0	526	Bastiglia
0	585	222	170	0	0	1.630	Bomporto
0	196	1.091	506	0	0	2.071	Campegalliano
0	424	106	15	0	23	625	Camposanto
88	15.711	2.092	1.459	0	0	27.360	Carpi
0	2.730	1.160	2.536	1.176	6	9.820	Castelfranco E.
0	1.801	2.522	448	0	0	8.036	Castelnuovo R.
0	1.360	228	257	0	0	4.857	Castelvetro
0	411	96	219	99	11	1.006	Cavezzo
0	179	204	361	15	0	2.402	Concordia
0	701	58	5	0	0	1.220	Fanano
0	593	436	558	0	0	2.973	Finale E.
0	1.418	620	260	0	2	10.240	Fiorano
13	187	133	73	0	0	652	Fiumalbo
0	4.104	721	1.004	0	0	9.802	Formigine
138	1.134	588	40	507	0	4.431	Frassinoro
0	377	284	64	63	126	1.122	Guiglia
4	294	135	72	492	0	1.624	Lama Mocogno
0	2.636	730	2.413	0	0	9.672	Maranello
0	1.018	830	26	0	0	2.030	Marano
0	611	200	34	0	0	1.986	Medolla
0	614	2.342	818	0	0	8.650	Mirandola
0	24.885	30.218	7.675	1.639	0	119.440	Modena
0	311	22	13	0	0	536	Montecreto
2	5.003	134	101	0	0	6.107	Montefiorino
4	1.189	845	813	439	0	3.654	Montese
0	205	454	563	0	0	5.024	Nonantola
0	963	916	290	0	0	3.109	Novi
3	221	7	12	0	0	521	Palagano
0	2.089	397	119	51	0	4.195	Pavullo
0	350	129	14	0	589	2.009	Pievepelago
0	464	1	2.403	0	0	3.226	Polinago
0	414	108	309	0	0	1.000	Prignano
0	1.251	61	288	0	0	1.822	Ravarino
3	139	41	1.296	0	0	1.601	Riolunato
0	775	515	796	0	0	2.604	San Cesario
0	1.606	2.097	385	180	0	5.018	San Felice
0	1.037	75	45	0	0	1.751	San Possidonio
0	230	103	131	20	0	1.346	San Prospero
0	3.624	10.547	3.500	0	0	23.652	Sassuolo
0	239	38	0	0	0	841	Savignano
0	992	358	26	0	0	2.804	Serramazzoni
262	672	146	40	0	400	2.751	Sestola
0	2.637	517	445	0	0	4.587	Soliera
0	1.555	686	660	0	0	3.875	Spilamberto
0	2.729	374	2.142	40	0	8.247	Vignola
0	2.019	637	23	40	0	3.127	Zocca
517	92.727	64.345	33.536	4.761	1.156	325.579	TOTALE

Tabella 3.10

Spese in conto capitale per funzioni: Titolo II per funzioni

Impegni nel 2003, quote % sul totale delle spese in conto capitale

Fonte: Certificato del conto consuntivo

Comuni	Generali di amministraz.	Relative alla giustizia	Polizia locale	Istruzione pubblica	Cultura e beni cultur.	Settore sport. e ricr.
Bastiglia	28,3	0,0	0,0	3,0	14,7	1,5
Bomporto	15,8	0,0	0,0	12,3	0,9	11,0
Campogalliano	5,1	0,0	2,2	4,1	1,5	0,5
Camposanto	3,1	0,0	0,0	2,1	0,8	3,1
Carpì	20,3	0,0	0,0	6,2	0,8	2,0
Castelfranco E.	7,6	0,0	0,3	4,2	1,8	8,8
Castelnuovo R.	5,5	0,0	0,3	5,3	0,2	29,3
Castelvetro	37,4	0,0	0,4	18,2	0,1	5,8
Cavezzo	6,7	0,0	1,5	3,9	0,4	4,4
Concordia	3,3	0,0	0,1	2,6	61,1	1,4
Fanano	12,3	0,0	0,0	3,7	0,7	20,7
Finale E.	34,8	0,0	0,0	9,6	2,2	0,1
Fiorano	11,7	0,0	0,0	4,6	58,9	2,4
Fiumalbo	15,6	0,0	0,0	17,5	3,9	0,8
Formigine	18,5	0,0	0,0	10,7	9,1	2,3
Frassinoro	21,3	0,0	0,0	2,3	0,0	22,1
Guiglia	10,4	0,0	0,0	5,0	0,0	3,2
Lama Mocogno	28,1	0,0	0,0	0,2	0,3	10,1
Maranello	21,5	0,0	0,2	6,7	8,8	3,1
Marano	5,2	0,0	0,0	1,6	0,0	0,9
Medolla	4,9	0,0	1,2	14,3	11,8	25,1
Mirandola	47,6	0,0	0,8	5,1	0,7	2,2
Modena	29,8	0,5	0,0	7,8	1,7	6,2
Montecreto	2,3	0,0	0,0	0,0	29,9	3,4
Montefiorino	0,2	0,0	0,0	3,6	0,2	10,2
Montese	0,7	0,0	0,7	2,6	5,1	0,8
Nonantola	65,8	0,0	0,0	5,3	4,2	0,4
Novi	11,9	0,0	1,0	12,7	0,0	4,8
Palagano	23,6	0,0	0,0	0,0	4,3	25,3
Pavullo	17,3	0,0	0,9	9,3	1,8	7,4
Pievepelago	1,0	0,0	0,0	10,1	0,0	35,0
Polinago	9,1	0,0	0,0	1,3	0,0	0,7
Prignano	0,0	0,0	0,0	17,0	0,0	0,0
Ravarino	9,5	0,0	0,0	2,2	0,0	0,4
Riolunato	1,6	0,0	0,0	0,0	0,7	5,2
San Cesario	3,1	0,0	1,1	0,9	0,1	14,7
San Felice	1,9	0,0	0,1	6,0	1,3	5,7
San Possidonio	31,8	0,0	0,0	0,8	0,0	1,4
San Prospero	11,0	0,0	0,1	52,5	0,0	0,5
Sassuolo	9,7	0,0	2,2	9,0	0,2	4,2
Savignano	5,1	6,2	0,0	5,0	49,0	1,8
Serramazzoni	31,3	0,0	0,0	18,1	0,0	1,6
Sestola	4,0	0,0	0,0	1,0	25,0	14,8
Soliera	5,0	0,0	0,3	15,9	0,3	0,0
Spilamberto	13,9	0,0	0,6	9,3	0,5	0,7
Vignola	11,4	0,0	0,2	13,6	4,9	5,8
Zocca	2,0	0,0	0,0	1,3	0,0	9,8
TOTALE	20,9	0,2	0,3	7,5	4,5	6,1

Tabella 3.10

Spese in conto capitale per funzioni: Titolo II per funzioni

Impegni nel 2003, quote % sul totale delle spese in conto capitale

Fonte: Certificato del conto consuntivo

Campo turistico	Viabilità e trasporti	Territorio e ambiente	Settore sociale	Sviluppo economico	Servizi produttivi	Totale	Comuni
0,0	8,7	23,0	20,7	0,0	0,0	100,0	Bastiglia
0,0	35,9	13,6	10,5	0,0	0,0	100,0	Bomporto
0,0	9,5	52,7	24,4	0,0	0,0	100,0	Campogalliano
0,0	67,9	17,0	2,4	0,0	3,6	100,0	Camposanto
0,3	57,4	7,6	5,3	0,0	0,0	100,0	Carpi
0,0	27,8	11,8	25,8	12,0	0,1	100,0	Castelfranco E.
0,0	22,4	31,4	5,6	0,0	0,0	100,0	Castelnuovo R.
0,0	28,0	4,7	5,3	0,0	0,0	100,0	Castelvetro
0,0	40,9	9,5	21,7	9,8	1,1	100,0	Cavezzo
0,0	7,4	8,5	15,0	0,6	0,0	100,0	Concordia
0,0	57,5	4,7	0,4	0,0	0,0	100,0	Fanano
0,0	19,9	14,7	18,8	0,0	0,0	100,0	Finale E.
0,0	13,8	6,1	2,5	0,0	0,0	100,0	Fiorano
2,1	28,7	20,4	11,2	0,0	0,0	100,0	Fiumalbo
0,0	41,9	7,4	10,2	0,0	0,0	100,0	Formigine
3,1	25,6	13,3	0,9	11,5	0,0	100,0	Frassinoro
0,0	33,6	25,3	5,7	5,6	11,2	100,0	Guiglia
0,3	18,1	8,3	4,4	30,3	0,0	100,0	Lama Mocogno
0,0	27,3	7,5	24,9	0,0	0,0	100,0	Maranello
0,0	50,1	40,9	1,3	0,0	0,0	100,0	Marano
0,0	30,8	10,1	1,7	0,0	0,0	100,0	Medolla
0,0	7,1	27,1	9,5	0,0	0,0	100,0	Mirandola
0,0	20,8	25,3	6,4	1,4	0,0	100,0	Modena
0,0	58,0	4,2	2,3	0,0	0,0	100,0	Montecreto
0,0	81,9	2,2	1,7	0,0	0,0	100,0	Montefiorino
0,1	32,6	23,1	22,3	12,0	0,0	100,0	Montese
0,0	4,1	9,0	11,2	0,0	0,0	100,0	Nonantola
0,0	31,0	29,5	9,3	0,0	0,0	100,0	Novi
0,5	42,4	1,4	2,4	0,0	0,0	100,0	Palagano
0,0	49,8	9,5	2,8	1,2	0,0	100,0	Pavullo
0,0	17,4	6,4	0,7	0,0	29,3	100,0	Pievepelago
0,0	14,4	0,0	74,5	0,0	0,0	100,0	Polinago
0,0	41,4	10,8	30,9	0,0	0,0	100,0	Prignano
0,0	68,7	3,4	15,8	0,0	0,0	100,0	Ravarino
0,2	8,7	2,6	81,0	0,0	0,0	100,0	Riolunato
0,0	29,7	19,8	30,6	0,0	0,0	100,0	San Cesario
0,0	32,0	41,8	7,7	3,6	0,0	100,0	San Felice
0,0	59,2	4,3	2,6	0,0	0,0	100,0	San Possidonio
0,0	17,1	7,6	9,7	1,5	0,0	100,0	San Prospero
0,0	15,3	44,6	14,8	0,0	0,0	100,0	Sassuolo
0,0	28,4	4,5	0,0	0,0	0,0	100,0	Savignano
0,0	35,4	12,7	0,9	0,0	0,0	100,0	Serramazzoni
9,5	24,4	5,3	1,4	0,0	14,6	100,0	Sestola
0,0	57,5	11,3	9,7	0,0	0,0	100,0	Soliera
0,0	40,1	17,7	17,0	0,0	0,0	100,0	Spilamberto
0,0	33,1	4,5	26,0	0,5	0,0	100,0	Vignola
0,0	64,5	20,4	0,7	1,3	0,0	100,0	Zocca
0,2	28,5	19,8	10,3	1,5	0,4	100,0	TOTALE

Tabella 3.11

Spese per rimborso di prestiti per interventi: Titolo III per interventi

Impegni nel 2003, in migliaia di euro

Fonte: Certificato del conto consuntivo

Comuni	Rimborso per anticipaz.	Rimb. finanz. a breve	Rimb. quote capitale mutui	Rimb. prest. obbligazionari	Rimb. quote cap. plurienn.	Totale
Bastiglia	0	0	121	0	0	121
Bomporto	0	0	184	0	0	184
Campogalliano	0	0	211	0	0	211
Camposanto	135	0	232	0	0	367
Carpi	0	0	2.802	0	0	2.802
Castelfranco E.	0	0	594	0	0	594
Castelnuovo R.	0	0	520	0	0	520
Castelvetro	0	0	644	49	0	692
Cavezzo	0	0	380	0	0	380
Concordia	0	0	334	0	0	334
Fanano	0	0	244	0	0	244
Finale E.	0	245	1.137	444	0	1.826
Fiorano	0	0	765	181	0	946
Fiumalbo	0	0	215	0	0	215
Formigine	0	0	958	0	0	958
Frassinoro	0	0	130	0	0	130
Guiglia	0	0	143	0	0	143
Lama Mocogno	0	0	191	0	0	191
Maranello	0	0	647	87	0	735
Marano	3.043	0	263	0	0	3.305
Medolla	0	0	162	0	0	162
Mirandola	0	0	3.465	376	301	4.142
Modena	0	0	6.031	1.604	0	7.635
Montecreto	0	0	179	0	0	179
Montefiorino	0	0	91	0	0	91
Montese	0	0	412	0	0	412
Nonantola	0	0	621	0	0	621
Novi	0	0	453	198	0	651
Palagano	0	0	116	0	0	116
Pavullo	0	0	2.674	17	11	2.702
Pievepelago	0	0	256	0	0	256
Polinago	0	0	98	0	0	98
Prignano	0	0	81	0	0	81
Ravarino	0	0	397	0	0	397
Riolunato	0	0	132	0	0	132
San Cesario	0	0	100	0	0	100
San Felice	0	0	381	0	0	381
San Possidonio	0	0	130	0	0	130
San Prospero	3.200	418	0	0	0	3.618
Sassuolo	0	0	894	164	0	1.058
Savignano	0	0	1.334	0	0	1.334
Serramazzoni	0	0	281	0	0	281
Sestola	0	0	494	0	0	494
Soliera	0	0	542	79	0	621
Spilamberto	0	0	942	28	0	970
Vignola	0	0	2.215	287	0	2.502
Zocca	0	0	371	0	0	371
TOTALE	6.378	663	33.567	3.514	312	44.434

Tabella 3.12

Spese per rimborso di prestiti per interventi: Titolo III per interventi

Impegni nel 2003, quote %

Fonte: Certificato del conto consuntivo

Comuni	Rimborso per anticipaz.	Rimb. finanz. a breve	Rimb. quote capitale mutui	Rimb. prest. obbligazionari	Rimb. quote cap. plurienn.	Totale
Bastiglia	0,0	0,0	100,0	0,0	0,0	100,0
Bomporto	0,0	0,0	100,0	0,0	0,0	100,0
Campogalliano	0,0	0,0	100,0	0,0	0,0	100,0
Camposanto	36,8	0,0	63,2	0,0	0,0	100,0
Carpi	0,0	0,0	100,0	0,0	0,0	100,0
Castelfranco E.	0,0	0,0	100,0	0,0	0,0	100,0
Castelnuovo R.	0,0	0,0	100,0	0,0	0,0	100,0
Castelvetro	0,0	0,0	93,0	7,0	0,0	100,0
Cavezzo	0,0	0,0	100,0	0,0	0,0	100,0
Concordia	0,0	0,0	100,0	0,0	0,0	100,0
Fanano	0,0	0,0	100,0	0,0	0,0	100,0
Finale E.	0,0	13,4	62,3	24,3	0,0	100,0
Fiorano	0,0	0,0	80,9	19,1	0,0	100,0
Fiumalbo	0,0	0,0	100,0	0,0	0,0	100,0
Formigine	0,0	0,0	100,0	0,0	0,0	100,0
Frassinoro	0,0	0,0	100,0	0,0	0,0	100,0
Guiglia	0,0	0,0	100,0	0,0	0,0	100,0
Lama Mocogno	0,0	0,0	100,0	0,0	0,0	100,0
Maranello	0,0	0,0	88,1	11,9	0,0	100,0
Marano	92,1	0,0	7,9	0,0	0,0	100,0
Medolla	0,0	0,0	100,0	0,0	0,0	100,0
Mirandola	0,0	0,0	83,7	9,1	7,3	100,0
Modena	0,0	0,0	79,0	21,0	0,0	100,0
Montecreto	0,0	0,0	100,0	0,0	0,0	100,0
Montefiorino	0,0	0,0	100,0	0,0	0,0	100,0
Montese	0,0	0,0	100,0	0,0	0,0	100,0
Nonantola	0,0	0,0	100,0	0,0	0,0	100,0
Novi	0,0	0,0	69,6	30,4	0,0	100,0
Palagano	0,0	0,0	100,0	0,0	0,0	100,0
Pavullo	0,0	0,0	99,0	0,6	0,4	100,0
Pievepelago	0,0	0,0	100,0	0,0	0,0	100,0
Polinago	0,0	0,0	100,0	0,0	0,0	100,0
Prignano	0,0	0,0	100,0	0,0	0,0	100,0
Ravarino	0,0	0,0	100,0	0,0	0,0	100,0
Riolunato	0,0	0,0	100,0	0,0	0,0	100,0
San Cesario	0,0	0,0	100,0	0,0	0,0	100,0
San Felice	0,0	0,0	100,0	0,0	0,0	100,0
San Possidonio	0,0	0,0	100,0	0,0	0,0	100,0
San Prospero	88,5	11,5	0,0	0,0	0,0	100,0
Sassuolo	0,0	0,0	84,5	15,5	0,0	100,0
Savignano	0,0	0,0	100,0	0,0	0,0	100,0
Serramazzoni	0,0	0,0	100,0	0,0	0,0	100,0
Sestola	0,0	0,0	100,0	0,0	0,0	100,0
Soliera	0,0	0,0	87,3	12,7	0,0	100,0
Spilamberto	0,0	0,0	97,1	2,9	0,0	100,0
Vignola	0,0	0,0	88,5	11,5	0,0	100,0
Zocca	0,0	0,0	100,0	0,0	0,0	100,0
TOTALE	14,4	1,5	75,5	7,9	0,7	100,0

Tabella 3.13

Ricorso a prestiti per ente erogatore
 Impegni nel 2003, in migliaia di euro
 Fonte: Certificato del conto consuntivo

Comuni	Cassa DD.PP.	Istituti di Previdenza	Istituti per il credito sportivo	Aziende di credito	Istituti spec. di credito
Bastiglia	0	0	0	0	0
Bomporto	0	0	0	0	0
Campogalliano	0	0	0	0	0
Camposanto	433	0	0	0	0
Carpi	0	0	0	0	0
Castelfranco E.	250	0	0	0	0
Castelnuovo R.	220	0	0	0	0
Castelvetro	123	0	0	0	0
Cavezzo	0	0	0	0	0
Concordia	1.208	0	0	0	0
Fanano	591	0	0	0	0
Finale E.	692	0	0	815	0
Fiorano	5.660	0	0	0	0
Fiumalbo	164	0	0	0	0
Formigine	5.302	0	0	0	0
Frassinoro	814	0	0	0	0
Guiglia	178	0	0	70	0
Lama Mocogno	472	0	61	0	0
Maranello	2.192	0	0	0	0
Marano	955	0	0	450	0
Medolla	702	0	103	0	0
Mirandola	0	0	0	301	0
Modena	0	0	5.506	0	0
Montecreto	0	0	0	0	0
Montefiorino	452	0	0	0	0
Montese	852	0	0	0	0
Nonantola	0	0	0	0	0
Novi	0	0	0	0	0
Palagano	246	0	0	0	0
Pavullo	338	0	0	0	0
Pievepelago	1.526	0	0	15	0
Polinago	0	0	0	0	0
Prignano	232	0	0	170	0
Ravarino	1.027	0	0	0	0
Riolunato	26	0	0	0	0
San Cesario	1.019	0	0	0	0
San Felice	960	0	1.070	0	0
San Possidonio	719	0	0	0	0
San Prospero	582	0	0	0	0
Sassuolo	0	0	0	0	0
Savignano	0	0	0	0	0
Serramazzoni	1.226	0	0	0	0
Sestola	283	0	0	0	0
Soliera	0	0	0	0	0
Spilamberto	0	0	0	0	0
Vignola	0	0	0	0	0
Zocca	24	0	182	0	0
TOTALE	29.468	0	6.922	1.821	0

Tabella 3.13

Ricorso a prestiti per ente erogatore

Impegni nel 2003, in migliaia di euro

Fonte: Certificato del conto consuntivo

Istituti di assicurazione	Stato (Tesoro)	Prestiti esteri	Prestiti obbligazionari	Altri finanziatori	Totale	Comuni
0	0	0	0	0	0	Bastiglia
0	0	0	0	0	0	Bomporto
0	0	0	0	0	0	Campogalliano
0	0	0	0	0	433	Camposanto
0	0	0	7.500	0	7.500	Carpi
0	0	0	0	0	250	Castelfranco E.
0	0	0	0	0	220	Castelnuovo R.
0	0	0	1.375	0	1.498	Castelvetro
0	0	0	0	0	0	Cavezzo
0	0	0	0	0	1.208	Concordia
0	0	0	0	0	591	Fanano
0	0	0	0	245	1.751	Finale E.
0	0	0	0	0	5.660	Fiorano
0	0	0	0	0	164	Fiumalbo
0	0	0	0	0	5.302	Formigine
0	0	0	0	0	814	Frassinoro
0	0	0	0	0	248	Guiglia
0	0	0	0	0	533	Lama Mocogno
0	0	0	1.259	0	3.451	Maranello
0	0	0	0	0	1.405	Marano
0	0	0	0	0	806	Medolla
0	0	0	1.055	0	1.356	Mirandola
0	0	0	0	0	5.506	Modena
0	0	0	0	0	0	Montecreto
0	0	0	0	0	452	Montefiorino
0	0	0	0	0	852	Montese
0	0	0	0	0	0	Nonantola
0	0	0	2.293	0	2.293	Novi
0	0	0	0	0	246	Palagano
0	0	0	670	0	1.008	Pavullo
0	0	0	0	0	1.541	Pievepelago
0	0	0	0	0	0	Polinago
0	0	0	0	0	402	Prignano
0	0	0	0	0	1.027	Ravarino
0	0	0	0	0	26	Riolunato
0	0	0	0	0	1.019	San Cesario
0	0	0	0	0	2.030	San Felice
0	0	0	0	0	719	San Possidonio
0	0	0	0	0	582	San Prospero
0	0	0	6.273	0	6.273	Sassuolo
0	0	0	0	0	0	Savignano
0	0	0	0	0	1.226	Serramazzoni
0	0	0	0	0	283	Sestola
0	0	0	1.628	0	1.628	Soliera
0	0	0	1.361	0	1.361	Spilamberto
0	0	0	1.300	0	1.300	Vignola
0	0	0	0	0	205	Zocca
0	0	0	24.714	245	63.170	TOTALE

Tabella 3.14

Ricorso a prestiti per ente erogatore

Impegni nel 2003, quote %

Fonte: Certificato del conto consuntivo

Comuni	Cassa DD.PP.	Istituti di Previdenza	Istituti per il credito sportivo	Aziende di credito	Istituti spec. di credito
Bastiglia	-	-	-	-	-
Bomporto	-	-	-	-	-
Campogalliano	-	-	-	-	-
Camposanto	100,0	0,0	0,0	0,0	0,0
Carpi	0,0	0,0	0,0	0,0	0,0
Castelfranco E.	100,0	0,0	0,0	0,0	0,0
Castelnuovo R.	100,0	0,0	0,0	0,0	0,0
Castelvetro	8,2	0,0	0,0	0,0	0,0
Cavezzo	-	-	-	-	-
Concordia	100,0	0,0	0,0	0,0	0,0
Fanano	100,0	0,0	0,0	0,0	0,0
Finale E.	39,5	0,0	0,0	46,5	0,0
Fiorano	100,0	0,0	0,0	0,0	0,0
Fiumalbo	100,0	0,0	0,0	0,0	0,0
Formigine	100,0	0,0	0,0	0,0	0,0
Frassinoro	100,0	0,0	0,0	0,0	0,0
Guiglia	71,8	0,0	0,0	28,2	0,0
Lama Mocogno	88,5	0,0	11,5	0,0	0,0
Maranello	63,5	0,0	0,0	0,0	0,0
Marano	68,0	0,0	0,0	32,0	0,0
Medolla	87,2	0,0	12,8	0,0	0,0
Mirandola	0,0	0,0	0,0	22,2	0,0
Modena	0,0	0,0	100,0	0,0	0,0
Montecreto	-	-	-	-	-
Montefiorino	100,0	0,0	0,0	0,0	0,0
Montese	100,0	0,0	0,0	0,0	0,0
Nonantola	-	-	-	-	-
Novi	0,0	0,0	0,0	0,0	0,0
Palagano	100,0	0,0	0,0	0,0	0,0
Pavullo	33,5	0,0	0,0	0,0	0,0
Pievepelago	99,0	0,0	0,0	1,0	0,0
Polinago	-	-	-	-	-
Prignano	57,7	0,0	0,0	42,3	0,0
Ravarino	100,0	0,0	0,0	0,0	0,0
Riolunato	100,0	0,0	0,0	0,0	0,0
San Cesario	100,0	0,0	0,0	0,0	0,0
San Felice	47,3	0,0	52,7	0,0	0,0
San Possidonio	100,0	0,0	0,0	0,0	0,0
San Prospero	100,0	0,0	0,0	0,0	0,0
Sassuolo	0,0	0,0	0,0	0,0	0,0
Savignano	-	-	-	-	-
Serramazzoni	100,0	0,0	0,0	0,0	0,0
Sestola	100,0	0,0	0,0	0,0	0,0
Soliera	0,0	0,0	0,0	0,0	0,0
Spilamberto	0,0	0,0	0,0	0,0	0,0
Vignola	0,0	0,0	0,0	0,0	0,0
Zocca	11,5	0,0	88,5	0,0	0,0
TOTALE	46,6	0,0	11,0	2,9	0,0

Tabella 3.14

Ricorso a prestiti per ente erogatore

Impegni nel 2003, quote %

Fonte: Certificato del conto consuntivo

Istituti di assicurazione	Stato (Tesoro)	Prestiti esteri	Prestiti obbligazionari	Altri finanziatori	Totale	Comuni
-	-	-	-	-	-	Bastiglia
-	-	-	-	-	-	Bomporto
-	-	-	-	-	-	Campogalliano
0,0	0,0	0,0	0,0	0,0	100,0	Camposanto
0,0	0,0	0,0	100,0	0,0	100,0	Carpi
0,0	0,0	0,0	0,0	0,0	100,0	Castelfranco E.
0,0	0,0	0,0	0,0	0,0	100,0	Castelnuovo R.
0,0	0,0	0,0	91,8	0,0	100,0	Castelvetro
-	-	-	-	-	-	Cavezzo
0,0	0,0	0,0	0,0	0,0	100,0	Concordia
0,0	0,0	0,0	0,0	0,0	100,0	Fanano
0,0	0,0	0,0	0,0	14,0	100,0	Finale E.
0,0	0,0	0,0	0,0	0,0	100,0	Fiorano
0,0	0,0	0,0	0,0	0,0	100,0	Fiumalbo
0,0	0,0	0,0	0,0	0,0	100,0	Formigine
0,0	0,0	0,0	0,0	0,0	100,0	Frassinoro
0,0	0,0	0,0	0,0	0,0	100,0	Guiglia
0,0	0,0	0,0	0,0	0,0	100,0	Lama Mocogno
0,0	0,0	0,0	36,5	0,0	100,0	Maranello
0,0	0,0	0,0	0,0	0,0	100,0	Marano
0,0	0,0	0,0	0,0	0,0	100,0	Medolla
0,0	0,0	0,0	77,8	0,0	100,0	Mirandola
0,0	0,0	0,0	0,0	0,0	100,0	Modena
-	-	-	-	-	-	Montecreto
0,0	0,0	0,0	0,0	0,0	100,0	Montefiorino
0,0	0,0	0,0	0,0	0,0	100,0	Montese
-	-	-	-	-	-	Nonantola
0,0	0,0	0,0	100,0	0,0	100,0	Novi
0,0	0,0	0,0	0,0	0,0	100,0	Palagano
0,0	0,0	0,0	66,5	0,0	100,0	Pavullo
0,0	0,0	0,0	0,0	0,0	100,0	Pievepelago
-	-	-	-	-	-	Polinago
0,0	0,0	0,0	0,0	0,0	100,0	Prignano
0,0	0,0	0,0	0,0	0,0	100,0	Ravarino
0,0	0,0	0,0	0,0	0,0	100,0	Riolunato
0,0	0,0	0,0	0,0	0,0	100,0	San Cesario
0,0	0,0	0,0	0,0	0,0	100,0	San Felice
0,0	0,0	0,0	0,0	0,0	100,0	San Possidonio
0,0	0,0	0,0	0,0	0,0	100,0	San Prospero
0,0	0,0	0,0	100,0	0,0	100,0	Sassuolo
-	-	-	-	-	-	Savignano
0,0	0,0	0,0	0,0	0,0	100,0	Serramazzone
0,0	0,0	0,0	0,0	0,0	100,0	Sestola
0,0	0,0	0,0	100,0	0,0	100,0	Soliera
0,0	0,0	0,0	100,0	0,0	100,0	Spilamberto
0,0	0,0	0,0	100,0	0,0	100,0	Vignola
0,0	0,0	0,0	0,0	0,0	100,0	Zocca
0,0	0,0	0,0	39,1	0,4	100,0	TOTALE

PARTE QUARTA

I risultati di sintesi della gestione nel 2003

Tabella 4.1

Risultato contabile di amministrazione
 Valori assoluti nel 2003 in migliaia di euro
 Fonte: Certificato del conto consuntivo

Comuni	Fondo cassa al 31 dicembre	Residui attivi	Residui passivi	Avanzo o disavanzo di amministrazione
Bastiglia	1.095	1.006	1.999	102
Bomporto	4.250	538	4.417	371
Campogalliano	920	3.661	4.551	31
Camposanto	180	1.516	1.603	93
Carpi	14.231	34.899	48.883	247
Castelfranco E.	13.806	10.439	22.813	1.432
Castelnuovo R.	1.797	12.615	14.232	180
Castelvetro	5.570	3.738	8.685	623
Cavezzo	2.294	2.909	4.847	356
Concordia	464	4.833	5.133	164
Fanano	740	2.045	2.485	300
Finale E.	3.878	13.585	16.390	1.073
Fiorano	7.830	13.076	19.171	1.735
Fiumalbo	1.262	2.116	3.186	191
Formigine	5.408	21.743	26.105	1.047
Frassinoro	65	4.617	4.574	108
Guiglia	476	1.722	2.054	144
Lama Mocogno	1.654	2.011	3.471	193
Maranello	5.458	14.802	19.131	1.129
Marano	172	4.560	4.728	5
Medolla	936	3.722	4.404	253
Mirandola	11.291	12.328	22.044	1.575
Modena	67.551	211.365	278.522	394
Montecreto	746	2.101	2.745	102
Montefiorino	526	6.703	7.044	185
Montese	1.180	4.686	5.531	335
Nonantola	4.085	8.125	12.045	165
Novi	3.292	2.398	5.679	10
Palagano	328	1.311	1.622	16
Pavullo	2.219	9.004	10.605	618
Pievepelago	639	3.287	3.785	141
Polinago	440	4.766	5.118	87
Prignano	1.184	1.742	2.662	264
Ravarino	1.238	3.115	4.241	112
Riolunato	640	2.738	3.208	170
San Cesario	3.368	2.284	5.203	449
San Felice	1.303	7.360	8.523	140
San Possidonio	217	2.342	2.404	156
San Prospero	25	2.387	2.250	162
Sassuolo	13.782	24.074	37.107	748
Savignano	1.526	2.974	4.112	389
Serramazzoni	1.931	4.180	6.003	108
Sestola	720	4.985	5.478	227
Soliera	3.921	5.229	8.647	502
Spilamberto	2.854	5.933	8.563	225
Vignola	5.540	8.750	13.732	558
Zocca	424	4.490	4.448	466
TOTALE	203.456	508.810	694.184	18.083

Tabella 4.2

Articolazione dell'avanzo di amministrazione

Valori assoluti nel 2003 in migliaia di euro

Fonte: Conto del bilancio

Comuni	Fondi vincolati	Fondi per sp. c/capitale	Fondi ammortamento	Fondi non vincolati	Avanzo totale
Bastiglia	0	0	0	102	102
Bomporto	11	0	0	361	371
Campogalliano	0	3	0	28	31
Camposanto	44	0	0	49	93
Carpi	0	154	0	93	247
Castelfranco E.	9	91	45	1.288	1.432
Castelnuovo R.	5	0	0	175	180
Castelvetro	0	268	0	355	623
Cavezzo	1	0	16	339	356
Concordia	0	0	0	164	164
Fanano	3	154	23	121	300
Finale E.	0	17	0	1.055	1.073
Fiorano	793	310	0	631	1.735
Fiumalbo	10	54	6	121	191
Formigine	0	0	179	868	1.047
Frassinoro	3	1	0	105	108
Guiglia	19	5	31	89	144
Lama Mocogno	28	49	0	116	193
Maranello	0	0	60	1.069	1.129
Marano	0	0	0	5	5
Medolla	2	2	0	249	253
Mirandola	470	516	0	590	1.575
Modena	200	0	0	194	394
Montecreto	0	37	6	59	102
Montefiorino	4	138	28	15	185
Montese	95	0	123	118	335
Nonantola	108	14	0	43	165
Novi	0	0	0	10	10
Palagano	0	4	0	12	16
Pavullo	289	92	208	29	618
Pievepelago	79	5	0	57	141
Polinago	2	38	5	42	87
Prignano	14	120	20	110	264
Ravarino	8	4	0	100	112
Riolunato	170	0	0	0	170
San Cesario	0	77	46	326	449
San Felice	0	1	0	139	140
San Possidonio	0	10	0	146	156
San Prospero	66	0	0	97	162
Sassuolo	0	92	406	251	748
Savignano	0	76	0	313	389
Serramazzoni	7	15	0	87	108
Sestola	14	21	10	182	227
Soliera	0	0	47	455	502
Spilamberto	0	28	0	197	225
Vignola	82	117	22	336	558
Zocca	171	17	134	158	466
TOTALE	2.707	2.527	1.413	11.451	18.083

Tabella 4.3

Articolazione dell'avanzo di amministrazione

Quote %

Fonte: Conto del bilancio

Comuni	Fondi vincolati	Fondi per sp. c/capitale	Fondi ammortamento	Fondi non vincolati	Avanzo totale
Bastiglia	0,0	0,0	0,0	100,0	100,0
Bomporto	2,9	0,0	0,0	97,1	100,0
Campogalliano	0,0	9,1	0,0	90,9	100,0
Camposanto	46,9	0,4	0,0	52,7	100,0
Carpì	0,0	62,3	0,0	37,7	100,0
Castelfranco E.	0,6	6,4	3,1	89,9	100,0
Castelnuovo R.	2,9	0,0	0,0	97,1	100,0
Castelvetro	0,0	43,0	0,0	57,0	100,0
Cavezzo	0,2	0,0	4,4	95,3	100,0
Concordia	0,0	0,0	0,0	100,0	100,0
Fanano	0,9	51,3	7,6	40,2	100,0
Finale E.	0,0	1,6	0,0	98,4	100,0
Fiorano	45,7	17,9	0,0	36,4	100,0
Fiumalbo	5,4	28,1	3,1	63,3	100,0
Formigine	0,0	0,0	17,1	82,9	100,0
Frassinoro	2,8	0,5	0,0	96,8	100,0
Guiglia	13,3	3,2	21,5	62,0	100,0
Lama Mocogno	14,6	25,2	0,0	60,1	100,0
Maranello	0,0	0,0	5,3	94,7	100,0
Marano	0,0	0,0	0,0	100,0	100,0
Medolla	0,8	0,7	0,0	98,5	100,0
Mirandola	29,8	32,7	0,0	37,4	100,0
Modena	50,8	0,0	0,0	49,2	100,0
Montecreto	0,3	36,5	5,5	57,7	100,0
Montefiorino	2,1	74,7	14,9	8,3	100,0
Montese	28,2	0,0	36,6	35,2	100,0
Nonantola	65,4	8,3	0,2	26,1	100,0
Novi	0,0	0,0	0,0	100,0	100,0
Palagano	0,0	25,0	0,0	75,0	100,0
Pavullo	46,7	14,9	33,6	4,8	100,0
Pievepelago	56,0	3,2	0,0	40,8	100,0
Polinago	2,8	43,6	5,2	48,4	100,0
Prignano	5,2	45,5	7,6	41,7	100,0
Ravarino	7,3	3,5	0,0	89,2	100,0
Riolunato	100,0	0,0	0,0	0,0	100,0
San Cesario	0,0	17,1	10,3	72,7	100,0
San Felice	0,0	0,7	0,0	99,3	100,0
San Possidonio	0,0	6,3	0,0	93,7	100,0
San Prospero	40,6	0,0	0,0	59,4	100,0
Sassuolo	0,0	12,2	54,2	33,6	100,0
Savignano	0,0	19,6	0,0	80,4	100,0
Serramazzoni	6,2	13,9	0,0	79,9	100,0
Sestola	6,2	9,3	4,5	80,0	100,0
Soliera	0,0	0,1	9,3	90,6	100,0
Spilamberto	0,0	12,3	0,0	87,7	100,0
Vignola	14,7	21,0	4,0	60,3	100,0
Zocca	36,8	3,6	28,9	34,0	100,0
TOTALE	15,0	14,0	7,8	63,3	100,0

Tabella 4.4

Saldo di parte corrente: entrate correnti - spese correnti e per rimborso prestiti

Valori assoluti nel 2003, in migliaia di euro e incidenza su entrate correnti

Fonte: Certificato del conto consuntivo

Comuni	Entrate correnti	Spese correnti	Spese per rimborso prest.	Saldo di parte corrente	Incidenza percentuale
Bastiglia	2.188	2.196	121	-129	-5,9
Bomporto	4.885	4.292	184	409	8,4
Campogalliano	7.004	7.159	211	-367	-5,2
Camposanto	2.416	2.411	232	-227	-9,4
Carpi	54.435	54.090	2.802	-2.457	-4,5
Castelfranco E.	20.298	19.496	594	207	1,0
Castelnuovo R.	9.359	9.041	520	-202	-2,2
Castelvetro	7.167	6.916	692	-441	-6,2
Cavezzo	6.623	6.147	380	97	1,5
Concordia	6.394	6.034	334	26	0,4
Fanano	3.070	2.754	244	72	2,3
Finale E.	13.565	12.547	1.581	-563	-4,1
Fiorano	17.583	15.428	946	1.209	6,9
Fiumalbo	1.663	1.432	215	15	0,9
Formigine	22.361	21.566	958	-164	-0,7
Frassinoro	2.181	2.011	130	40	1,8
Guiglia	3.174	3.058	143	-27	-0,8
Lama Mocogno	2.866	2.710	191	-35	-1,2
Maranello	15.476	14.143	735	598	3,9
Marano	5.262	5.467	263	-467	-8,9
Medolla	4.126	3.993	162	-28	-0,7
Mirandola	19.994	18.553	4.142	-2.701	-13,5
Modena	203.606	197.712	7.635	-1.740	-0,9
Montecreto	1.309	1.101	179	29	2,2
Montefiorino	1.896	1.835	91	-30	-1,6
Montese	4.696	4.267	412	17	0,4
Nonantola	9.171	9.075	621	-526	-5,7
Novi	6.013	5.287	651	76	1,3
Palagano	1.891	1.884	116	-110	-5,8
Pavullo	12.941	11.453	2.702	-1.213	-9,4
Pievepelago	2.594	2.458	256	-121	-4,7
Polinago	1.658	1.535	98	24	1,5
Prignano	2.494	2.536	81	-124	-5,0
Ravarino	4.992	4.780	397	-185	-3,7
Riolunato	1.946	1.674	132	139	7,2
San Cesario	4.300	4.166	100	33	0,8
San Felice	6.471	6.674	381	-584	-9,0
San Possidonio	2.678	2.542	130	5	0,2
San Prospero	3.397	3.404	0	-8	-0,2
Sassuolo	38.216	35.671	1.058	1.487	3,9
Savignano	5.827	5.230	1.334	-738	-12,7
Serramazzoni	4.893	4.586	281	26	0,5
Sestola	5.043	4.539	494	9	0,2
Soliera	10.883	10.311	621	-49	-0,5
Spilamberto	8.150	7.778	970	-598	-7,3
Vignola	16.165	15.857	2.502	-2.194	-13,6
Zocca	4.113	3.726	371	17	0,4
TOTALE	597.430	571.529	37.393	-11.492	-1,9

Tabella 4.5

Risultati del conto economico

Valori assoluti nel 2003 in migliaia di euro

Fonte: Conto economico

Comuni	Proventi della gestione	Costi della gestione (-)	Prov. e oneri dalle partecip.	Gestione finanziaria	Gestione straordinaria	Risultato di esercizio
Bastiglia(*)	-	-	-	-	-	-
Bomporto	4.800	4.525	2	-42	81	317
Campogalliano	7.277	7.654	43	-87	556	135
Camposanto	2.653	2.197	15	-108	-41	323
Carpì	56.050	55.003	535	-2.195	2.184	1.572
Castelfranco E.	20.419	20.887	725	-286	4.099	4.069
Castelnuovo R.	10.312	9.095	272	-464	58	1.083
Castelvetro	6.811	7.145	185	-412	1.590	1.030
Cavezzo	6.904	6.270	72	-406	39	338
Concordia	6.387	6.430	53	-423	-183	-596
Fanano	-	-	-	-	-	-
Finale E.	12.204	12.264	0	-1.055	547	-567
Fiorano	17.434	15.780	65	-1.020	1.128	1.826
Fiumalbo	-	-	-	-	-	-
Formigine	22.137	24.120	92	-1.102	4.016	1.023
Frassinoro	2.090	2.079	16	-119	53	-40
Guiglia	3.142	3.115	-1	-105	86	7
Lama Mocogno	2.667	2.775	68	-162	-2	-204
Maranello	14.575	14.525	102	-803	837	185
Marano	5.452	5.160	39	-301	47	77
Medolla	4.299	4.225	30	-171	56	-11
Mirandola	19.694	19.099	-94	-1.030	529	0
Modena	198.292	215.785	10.161	-21	28.366	21.013
Montecreto	1.272	1.438	23	-80	61	-163
Montefiorino	1.895	1.992	20	-122	123	-77
Montese	4.683	4.323	0	-352	568	577
Nonantola	9.595	8.260	0	-315	-18	1.003
Novi	5.732	4.798	41	-451	122	647
Palagano	1.955	1.981	37	-142	37	-93
Pavullo	12.019	11.541	425	-1.180	1.372	1.095
Pievepelago	2.650	2.406	4	-220	3	31
Polinago	-	-	-	-	-	-
Prignano	2.546	2.686	8	-95	152	-75
Ravarino	5.131	4.609	0	-214	101	409
Riolunato	1.937	1.612	0	-58	75	342
San Cesario	4.303	4.300	50	-106	238	185
San Felice	6.896	6.089	134	-421	342	862
San Possidonio	2.787	2.626	16	-153	26	51
San Prospero	3.794	3.753	30	-280	-299	-508
Sassuolo	36.672	39.103	219	-768	4.623	1.643
Savignano	5.849	5.444	97	-356	432	577
Serramazzoni	4.934	4.831	28	-336	-18	-223
Sestola	-	-	-	-	-	-
Soliera	11.080	10.462	54	-573	-17	82
Spilamberto	8.612	8.122	222	-420	-65	226
Vignola	16.216	16.943	467	-420	1.044	363
Zocca	4.103	4.064	43	-244	2.576	2.414
TOTALE	578.262	589.517	14.296	-17.616	55.525	40.950

(*) Conto economico non disponibile

(-) Conto economico non presentato ai sensi della L.289 del 27/12/2002, art. 31 comma 17

Tabella 4.6

Risultato del conto del patrimonio

Consistenza iniziale al 1/1/2003 in migliaia di euro

Fonte: Conto del Patrimonio

Comuni	Immobiliz- zazioni	Attivo circolante	Ratei e risconti attivi	Totale attivo
Bastiglia	4.781	2.501	0	7.282
Bomporto	14.263	5.207	3	19.472
Campogalliano	30.152	4.560	61	34.774
Camposanto	4.106	1.709	0	5.815
Carpì	124.032	35.670	0	159.702
Castelfranco E.	62.687	24.272	3	86.962
Castelnuovo R.	35.673	10.752	0	46.425
Castelvetro	29.625	6.949	159	36.733
Cavezzo	16.263	6.943	0	23.206
Concordia	21.477	4.480	39	25.996
Fanano	13.712	3.324	0	17.036
Finale E.	39.112	19.246	0	58.358
Fiorano	61.582	15.804	241	77.626
Fiumalbo	8.009	3.649	0	11.658
Formigine	68.936	30.845	96	99.877
Frassinoro	7.195	1.996	1	9.192
Guiglia	6.214	2.237	0	8.451
Lama Mocogno	12.820	2.852	3	15.675
Maranello	45.345	17.918	86	63.349
Marano	10.400	4.555	0	14.955
Medolla	11.799	4.709	0	16.509
Mirandola	59.201	23.438	2.813	85.452
Modena	1.116.817	215.164	533	1.332.514
Montecreto	9.733	2.812	0	12.545
Montefiorino	7.531	1.802	0	9.333
Montese	14.010	5.590	0	19.599
Nonantola	16.895	11.645	39	28.579
Novi	57.411	6.045	0	63.456
Palagano	7.269	1.629	1	8.899
Pavullo	57.626	13.374	0	71.000
Pievepelago	7.086	4.370	0	11.457
Polinago	8.753	3.642	0	12.395
Prignano	9.388	2.593	0	11.980
Ravarino	8.804	2.744	0	11.548
Riolunato	9.339	2.343	0	11.682
San Cesario	12.958	5.724	49	18.731
San Felice	24.359	7.097	39	31.495
San Possidonio	6.544	2.447	4	8.996
San Prospero	14.253	2.342	5	16.600
Sassuolo	97.020	31.184	52	128.256
Savignano	15.303	5.226	56	20.586
Serramazzoni	17.875	4.671	49	22.595
Sestola	21.751	5.540	0	27.291
Soliera	24.215	9.655	0	33.870
Spilamberto	32.124	5.740	42	37.906
Vignola	49.077	11.699	29	60.805
Zocca	18.443	4.954	48	23.444
TOTALE	2.351.971	603.646	4.451	2.960.067

Tabella 4.6

Risultato del conto del patrimonio

Consistenza iniziale al 1/1/2003 in migliaia di euro

Fonte: Conto del Patrimonio

Patrimonio netto	Conferimenti	Debiti	Ratei e risconti passivi	Totale passivo	Comuni
2.694	827	3.761	0	7.282	Bastiglia
13.493	3.399	2.576	4	19.472	Bomporto
22.059	4.668	4.322	3.724	34.774	Campogalliano
3.725	0	1.611	0	5.336	Camposanto
67.766	24.495	67.400	41	159.702	Carpi
45.640	17.604	16.854	6.866	86.962	Castelfranco E.
23.624	11.556	11.245	0	46.425	Castelnuovo R.
19.217	3.466	11.963	2.087	36.733	Castelvetro
12.633	1.929	8.644	0	23.206	Cavezzo
12.316	217	13.425	38	25.996	Concordia
10.457	2.252	4.322	5	17.036	Fanano
22.996	1.066	34.296	0	58.358	Finale E.
45.599	8.368	23.658	0	77.626	Fiorano
6.009	2.214	3.434	0	11.658	Fiumalbo
51.695	13.631	34.414	138	99.877	Formigine
4.997	1.310	2.879	6	9.192	Frassinoro
5.054	652	2.487	258	8.451	Guiglia
8.567	3.514	3.592	1	15.675	Lama Mocogno
25.630	16.955	20.659	105	63.349	Maranello
5.633	1.193	7.538	592	14.955	Marano
11.969	1.002	3.538	0	16.509	Medolla
48.861	9.836	26.729	26	85.452	Mirandola
826.680	409.039	96.326	469	1.332.514	Modena
8.809	1.328	2.406	2	12.545	Montecreto
5.138	1.354	2.614	228	9.333	Montefiorino
6.677	5.485	7.437	0	19.599	Montese
10.255	7.029	11.044	250	28.579	Nonantola
46.858	4.799	11.785	13	63.456	Novi
4.592	1.326	2.976	6	8.899	Palagano
22.833	16.111	26.754	5.301	71.000	Pavullo
5.513	487	4.233	1.224	11.457	Pievepelago
6.859	355	5.179	2	12.395	Polinago
9.250	588	2.143	0	11.980	Prignano
4.001	431	6.021	0	10.453	Ravarino
8.851	828	2.003	0	11.682	Riolunato
11.038	3.771	3.922	0	18.731	San Cesario
14.742	5.154	11.574	25	31.495	San Felice
4.667	460	3.868	0	8.996	San Possidonio
6.137	1.392	9.072	0	16.600	San Prospero
77.144	27.302	23.584	225	128.256	Sassuolo
9.790	1.785	8.219	791	20.586	Savignano
11.584	2.474	8.537	0	22.595	Serramazzoni
16.780	3.784	6.173	555	27.291	Sestola
16.519	6.513	9.776	1.062	33.870	Soliera
16.100	9.513	9.388	2.904	37.906	Spilamberto
34.769	8.259	15.265	2.513	60.805	Vignola
11.865	5.071	5.679	829	23.444	Zocca
1.668.085	654.791	605.328	30.289	2.958.493	TOTALE

Tabella 4.7

Risultato del conto del patrimonio

Consistenza finale al 31/12/2003 in migliaia di euro

Fonte: Conto del Patrimonio

Comuni	Immobiliz- zazioni	Attivo circolante	Ratei e risconti attivi	Totale attivo
Bastiglia	0	0	0	0
Bomporto	15.508	4.781	10	20.298
Campogalliano	31.564	4.580	55	36.199
Camposanto	4.595	1.610	0	6.205
Carpi	131.732	48.729	0	180.461
Castelfranco E.	67.312	24.463	3	91.778
Castelnuovo R.	38.341	14.439	0	52.780
Castelvetro	31.011	9.355	275	40.642
Cavezzo	18.594	5.260	0	23.853
Concordia	21.661	5.316	0	26.978
Fanano	14.432	2.891	1	17.323
Finale E.	41.840	16.610	168	58.619
Fiorano	62.493	21.030	175	83.698
Fiumalbo	8.252	3.333	0	11.585
Formigine	81.115	27.183	138	108.437
Frassinoro	7.782	4.705	1	12.488
Guiglia	6.662	2.180	0	8.842
Lama Mocogno	13.317	3.669	0	16.986
Maranello	47.887	20.382	76	68.346
Marano	12.086	4.734	0	16.820
Medolla	13.254	4.726	0	17.980
Mirandola	62.423	25.535	2.511	90.469
Modena	1.137.438	246.476	587	1.384.501
Montecreto	9.529	2.866	0	12.395
Montefiorino	7.980	7.229	1	15.209
Montese	18.008	5.949	0	23.957
Nonantola	19.023	9.232	42	28.297
Novi	60.833	5.689	0	66.523
Palagano	7.623	1.837	0	9.460
Pavullo	59.951	11.273	0	71.224
Pievepelago	8.022	4.036	0	12.058
Polinago	9.575	5.235	0	14.810
Prignano	9.815	2.934	0	12.748
Ravarino	14.411	4.113	0	18.524
Riolunato	9.633	3.461	0	13.094
San Cesario	14.703	5.672	0	20.375
San Felice	26.149	8.680	37	34.866
San Possidonio	7.453	2.573	4	10.030
San Prospero	14.112	2.412	5	16.529
Sassuolo	103.966	39.015	96	143.076
Savignano	16.050	4.570	27	20.647
Serramazzoni	18.091	6.134	74	24.299
Sestola	13.395	5.791	0	19.186
Soliera	30.284	9.207	0	39.491
Spilamberto	31.039	8.787	99	39.925
Vignola	50.654	14.316	51	65.021
Zocca	22.221	4.730	46	26.997
TOTALE	2.451.818	677.731	4.482	3.134.031

Tabella 4.7

Risultato del conto del patrimonio

Consistenza finale al 31/12/2003 in migliaia di euro

Fonte: Conto del Patrimonio

Patrimonio netto	Conferimenti	Debiti	Ratei e risconti passivi	Totale passivo	Comuni
0	0	0	0	0	Bastiglia
13.809	3.864	2.620	4	20.298	Bomporto
22.195	6.128	4.277	3.599	36.199	Campogalliano
3.926	0	1.603	0	5.530	Camposanto
69.338	35.578	75.535	11	180.461	Carpi
49.709	20.707	14.756	6.607	91.778	Castelfranco E.
24.707	16.910	11.163	0	52.780	Castelnuovo R.
20.247	4.542	13.604	2.248	40.642	Castelvetro
12.972	2.509	8.373	0	23.853	Cavezzo
11.720	877	14.331	50	26.978	Concordia
10.066	2.505	4.750	2	17.323	Fanano
22.429	1.836	34.355	0	58.619	Finale E.
45.930	9.321	28.447	0	83.698	Fiorano
5.788	2.422	3.376	0	11.585	Fiumalbo
52.718	16.123	39.483	113	108.437	Formigine
4.957	3.695	3.822	14	12.488	Frassinoro
4.998	926	2.722	197	8.842	Guiglia
8.406	4.080	4.499	0	16.986	Lama Mocogno
25.816	19.569	22.880	81	68.346	Maranello
5.709	1.581	8.959	570	16.820	Marano
11.958	1.574	4.448	0	17.980	Medolla
48.862	12.379	28.788	440	90.469	Mirandola
847.694	437.938	98.640	229	1.384.501	Modena
8.646	1.652	2.094	2	12.395	Montecreto
5.061	6.702	3.211	236	15.209	Montefiorino
8.742	7.372	7.834	9	23.957	Montese
12.132	8.691	6.917	558	28.297	Nonantola
47.505	5.495	13.497	26	66.523	Novi
4.499	1.548	3.413	0	9.460	Palagano
23.929	17.734	24.269	5.292	71.224	Pavullo
4.817	585	6.371	285	12.058	Pievepelago
7.721	355	6.733	2	14.810	Polinago
9.175	1.008	2.566	0	12.748	Prignano
10.268	952	7.304	0	18.524	Ravarino
9.616	1.822	1.655	0	13.094	Riolunato
11.223	4.754	4.398	0	20.375	San Cesario
15.604	6.288	12.972	1	34.866	San Felice
4.718	886	4.425	0	10.030	San Possidonio
6.947	627	8.955	0	16.529	San Prospero
78.787	26.463	37.565	261	143.076	Sassuolo
10.367	2.233	7.287	761	20.647	Savignano
11.361	3.745	9.193	0	24.299	Serramazzoni
7.330	5.020	6.836	0	19.186	Sestola
18.910	8.772	10.867	943	39.491	Soliera
16.326	10.654	10.288	2.657	39.925	Spilamberto
35.132	13.047	14.436	2.406	65.021	Vignola
14.278	5.869	6.061	788	26.997	Zocca
1.707.048	747.339	650.579	28.390	3.133.356	TOTALE

SEZIONE II
GLI INDICATORI FINANZIARI

PARTE QUINTA

Gli indicatori finanziari dal 1994 al 2003

Tabella 5.1

Avanzo per abitante: Avanzo disponibile (fondi non vincolati) pro capite
dal 1994 al 2003 in euro

Fonte: Certificato del conto consuntivo

Comuni	1994	1995	1996	1997	1998	1999	2000	2001	2002	2003
Bastiglia	19	67	16	23	9	20	18	6	7	30
Bomporto	24	50	34	27	12	40	21	29	31	45
Campogalliano	24	34	1	2	20	0	0	1	1	4
Camposanto	16	17	66	30	10	27	64	14	25	16
Carpi	26	139	35	20	30	18	19	7	9	1
Castelfranco E.	45	154	90	36	41	29	12	27	30	49
Castelnuovo R.	17	34	61	18	28	3	12	0	3	14
Castelvetro	32	234	125	78	48	22	34	59	44	35
Cavezzo	20	78	34	30	34	44	50	47	38	49
Concordia	63	54	100	50	30	31	8	15	14	19
Fanano	150	163	274	184	89	63	44	37	37	41
Finale E.	69	50	36	45	19	35	46	37	56	69
Fiorano	45	94	53	50	41	42	59	39	61	39
Fiumalbo	59	91	79	48	76	61	99	86	108	90
Formigine	25	33	44	12	19	34	19	23	13	28
Frassinoro	36	68	62	53	36	26	33	13	26	49
Guiglia	14	118	80	41	58	55	63	90	33	22
Lama Mocogno	53	64	87	46	19	36	32	27	27	39
Maranello	28	59	97	68	48	59	83	120	117	66
Marano	0	51	18	7	7	3	6	3	3	1
Medolla	51	362	45	10	2	22	26	24	32	43
Mirandola	50	118	32	33	48	23	44	32	40	26
Modena	8	5	14	6	4	1	0	0	1	1
Montecreto	12	18	1	45	61	99	86	66	82	63
Montefiorino	22	15	3	3	4	3	5	0	5	7
Montese	10	37	55	36	5	4	7	19	46	37
Nonantola	30	53	107	42	28	19	12	7	16	3
Novi	6	79	34	62	45	2	1	1	1	1
Palagano	20	28	32	0	0	0	2	1	2	5
Pavullo	19	68	5	8	9	6	6	3	2	2
Pievepelago	3	28	7	22	22	0	6	28	30	26
Polinago	89	97	100	19	91	82	40	28	15	23
Prignano	53	53	69	19	15	25	2	18	41	31
Ravarino	31	27	27	14	13	19	33	29	27	17
Riolunato	24	6	87	82	58	36	92	0	0	0
San Cesario	40	165	86	103	45	50	32	42	33	58
San Felice	25	68	15	6	15	0	31	34	18	14
San Possidonio	19	86	20	6	33	11	35	35	30	39
San Prospero	68	66	60	43	30	66	14	12	19	20
Sassuolo	44	191	66	52	37	79	27	16	13	6
Savignano	45	132	42	51	35	66	15	27	41	37
Serramazzoni	49	106	104	23	28	33	29	9	1	12
Sestola	25	69	161	124	0	0	0	0	0	68
Soliera	9	16	38	25	34	22	41	39	36	33
Spilamberto	29	29	55	19	40	28	25	17	12	18
Vignola	45	32	27	35	22	17	14	7	14	15
Zocca	31	125	54	27	49	42	33	37	33	34
TOTALE	27	71	42	27	23	22	19	17	18	18

Tabella 5.2

Disponibilità di risorse: entrate correnti pro capite
dal 1994 al 2003 in euro

Fonte: Certificato del conto consuntivo

Comuni	1994	1995	1996	1997	1998	1999	2000	2001	2002	2003
Bastiglia	536	558	576	588	561	600	628	625	612	637
Bomporto	609	623	623	552	539	563	550	591	582	611
Campogalliano	1.173	1.242	1.248	1.283	826	823	836	860	861	883
Camposanto	605	591	661	667	705	717	766	793	788	795
Carpi	984	1.007	1.108	1.213	1.150	856	893	892	839	860
Castelfranco E.	793	843	886	940	942	955	1.013	1.066	971	765
Castelnuovo R.	885	892	942	981	711	659	666	710	765	747
Castelvetro	786	814	894	935	974	792	640	695	708	715
Cavezzo	698	746	754	822	852	886	907	971	925	955
Concordia	602	597	614	656	678	711	739	760	713	744
Fanano	1.207	980	1.179	1.139	1.131	1.243	1.284	1.088	1.010	1.048
Finale E.	1.171	1.126	1.203	1.318	805	873	920	940	943	893
Fiorano	743	797	828	923	948	990	987	1.035	1.025	1.075
Fiumalbo	865	853	996	1.018	1.034	1.121	1.142	1.147	1.232	1.241
Formigine	740	787	871	899	548	592	618	666	707	729
Frassinoro	726	728	745	762	764	813	902	889	901	1.011
Guiglia	811	781	764	755	828	817	795	823	774	795
Lama Mocogno	739	745	759	822	865	857	826	862	902	950
Maranello	893	668	750	779	767	812	839	913	934	960
Marano	939	916	1.171	1.144	1.190	1.185	1.239	1.301	1.330	1.386
Medolla	611	659	788	794	662	725	724	759	658	711
Mirandola	684	688	664	719	736	755	850	895	859	885
Modena	954	973	1.045	1.087	1.130	1.133	1.166	1.193	1.090	1.138
Montecreto	1.049	1.070	1.169	1.228	1.209	1.247	1.358	1.554	1.502	1.405
Montefiorino	757	725	726	736	727	745	734	753	760	809
Montese	1.055	1.078	1.156	1.198	1.235	1.253	1.280	1.339	1.420	1.458
Nonantola	812	850	1.061	1.092	640	635	636	663	689	694
Novi	852	838	882	1.028	586	576	601	609	629	562
Palagano	608	606	595	602	634	673	629	630	695	772
Pavullo	770	803	857	1.077	1.143	1.104	814	812	860	825
Pievepelago	952	974	1.059	993	1.005	1.175	1.107	1.175	1.178	1.196
Polinago	666	669	766	750	727	759	798	821	889	897
Prignano	528	562	587	567	571	585	609	698	679	706
Ravarino	1.294	1.281	1.353	1.400	968	924	941	926	905	872
Riolunato	2.011	1.688	2.191	2.046	2.217	2.724	2.787	2.001	2.330	2.598
San Cesario	849	858	884	823	887	881	897	1.050	890	768
San Felice	497	496	518	529	574	568	580	592	633	632
San Possidonio	533	550	558	591	584	633	636	635	687	722
San Prospero	520	551	626	664	700	699	745	748	690	696
Sassuolo	670	678	709	712	733	802	810	858	859	923
Savignano	713	555	572	858	630	648	647	676	692	684
Serramazzoni	1.151	1.146	1.237	809	691	726	744	746	752	662
Sestola	1.391	1.430	1.474	1.511	1.604	1.928	1.722	1.599	1.893	1.894
Soliera	954	937	1.052	684	673	684	699	700	730	790
Spilamberto	905	1.021	1.177	1.197	1.159	870	657	667	701	726
Vignola	859	866	903	964	1.007	883	712	701	731	732
Zocca	806	816	848	855	846	924	830	852	886	876
TOTALE	864	874	939	978	929	904	909	934	902	916

Tabella 5.3

Autonomia finanziaria: entrate proprie (Titolo I e III)/Entrate correnti
dal 1994 al 2003, quote %

Fonte: Certificato del conto consuntivo

Comuni	1994	1995	1996	1997	1998	1999	2000	2001	2002	2003
Bastiglia	61,5	63,8	69,2	70,4	72,4	75,3	78,4	72,1	86,9	89,1
Bomporto	72,0	73,3	78,5	78,5	79,7	81,9	84,1	78,0	78,7	92,7
Campogalliano	86,1	87,2	88,9	90,3	86,4	86,5	88,8	81,5	93,7	93,7
Camposanto	53,6	53,1	62,3	63,1	64,3	69,5	75,0	69,6	68,9	69,6
Carpi	74,3	75,0	76,4	79,2	78,6	70,4	71,9	68,5	77,5	83,9
Castelfranco E.	77,4	78,8	81,0	83,0	83,4	84,2	86,0	83,0	90,6	92,4
Castelnuovo R.	78,7	79,6	83,8	86,1	82,0	80,9	82,6	78,2	80,8	97,4
Castelvetro	82,8	83,5	87,1	88,7	90,0	88,3	89,4	85,5	94,7	97,6
Cavezzo	57,9	61,7	62,6	67,4	70,0	71,7	74,2	70,5	79,8	84,1
Concordia	57,8	57,9	60,9	65,3	67,3	68,9	72,2	67,4	78,0	83,8
Fanano	72,7	70,6	78,2	78,0	76,3	83,4	85,1	78,8	85,0	87,6
Finale E.	74,0	72,7	74,5	77,1	64,4	66,6	69,5	68,8	70,2	83,6
Fiorano	76,2	77,9	80,4	83,8	86,0	89,6	92,5	87,9	97,4	95,4
Fiumalbo	68,1	70,5	74,1	73,7	74,9	78,3	80,0	77,4	82,7	84,8
Formigine	82,7	83,8	85,8	86,4	78,7	79,8	82,3	77,1	93,8	97,4
Frassinoro	53,4	54,5	57,0	58,2	61,3	61,6	65,3	56,3	59,4	61,5
Guiglia	61,0	65,5	64,8	68,1	72,3	73,0	76,3	74,5	72,5	84,7
Lama Mocogno	56,5	60,6	62,2	64,9	68,4	69,6	71,9	67,1	77,3	81,2
Maranello	79,4	74,0	77,5	79,5	83,6	86,3	88,1	84,4	95,0	98,4
Marano	71,8	71,5	78,0	78,6	80,2	81,2	81,9	79,4	89,3	91,6
Medolla	65,9	69,0	76,0	77,5	73,9	77,8	79,4	75,6	88,5	94,4
Mirandola	70,1	69,9	70,9	73,1	75,4	77,6	76,2	72,6	83,2	85,2
Modena	63,3	65,2	68,2	69,2	72,4	73,6	72,9	70,8	81,8	90,0
Montecreto	57,9	63,0	69,3	71,4	71,6	73,8	77,1	76,0	80,7	80,6
Montefiorino	49,1	52,3	54,8	57,0	58,0	59,0	59,1	55,8	67,2	72,2
Montese	64,7	67,8	69,4	72,5	73,5	76,8	78,9	76,1	83,0	85,4
Nonantola	78,5	79,5	84,3	85,3	74,0	76,0	79,8	76,6	91,2	91,8
Novi	78,8	80,1	82,1	84,5	71,2	69,4	75,0	73,8	86,8	91,0
Palagano	42,9	46,0	47,0	46,8	51,6	53,7	50,7	44,6	49,8	63,8
Pavullo	71,0	73,2	76,0	82,4	84,3	83,3	79,5	75,4	84,0	87,1
Pievepelago	64,4	69,2	74,3	73,1	76,1	80,2	82,5	77,5	82,9	86,1
Polinago	44,4	49,3	57,2	55,9	55,0	56,1	56,9	57,9	70,8	73,9
Prignano	38,2	40,4	45,6	43,1	47,2	49,7	53,6	57,0	55,9	77,4
Ravarino	68,5	70,1	71,9	74,0	64,9	65,7	69,9	67,2	68,0	82,8
Riolunato	66,1	65,7	71,5	69,9	71,5	79,2	81,0	70,5	79,6	83,1
San Cesario	76,7	77,3	80,1	79,4	81,4	81,0	83,1	80,4	89,4	90,8
San Felice	70,0	69,3	71,8	74,7	77,8	78,5	80,5	74,8	75,5	94,5
San Possidonio	51,0	52,4	57,2	60,4	64,8	67,8	70,3	64,5	66,1	81,9
San Prospero	61,8	63,8	70,7	73,2	75,3	77,1	80,2	75,4	87,0	92,5
Sassuolo	72,5	75,9	77,5	78,4	73,9	76,5	77,9	78,8	94,8	93,7
Savignano	78,4	72,9	74,8	83,0	78,1	80,3	81,7	76,6	93,6	98,6
Serramazzoni	82,0	83,7	85,4	80,1	79,6	80,5	84,8	82,0	89,7	91,6
Sestola	70,7	74,4	72,6	72,2	71,6	78,3	76,7	70,2	79,4	81,2
Soliera	79,7	80,9	83,5	74,9	76,0	76,9	78,1	72,4	85,8	89,5
Spilamberto	83,8	85,7	88,3	88,8	88,5	83,2	80,9	75,5	93,7	96,5
Vignola	82,1	82,7	84,3	85,8	86,7	85,6	82,4	74,3	89,7	97,7
Zocca	70,3	71,6	72,0	73,6	76,5	81,1	80,6	77,9	87,1	87,1
TOTALE	70,8	72,1	74,8	76,3	76,1	76,2	76,7	73,7	84,2	89,9

Tabella 5.4

Autonomia tributaria: entrate tributarie / entrate correnti
dal 1994 al 2003, quote %

Fonte: Certificato del conto consuntivo

Comuni	1994	1995	1996	1997	1998	1999	2000	2001	2002	2003
Bastiglia	49,4	49,7	52,8	52,3	57,3	61,3	62,0	57,6	73,3	76,9
Bomporto	43,5	44,3	48,4	56,7	59,5	60,5	61,9	58,6	60,0	74,8
Campogalliano	31,1	30,8	33,7	33,0	57,0	60,1	62,6	55,7	68,8	68,4
Camposanto	37,3	37,8	38,5	41,8	43,2	49,4	48,5	47,4	46,6	47,3
Carpi	33,9	33,1	34,5	32,5	34,4	43,2	48,3	43,7	51,1	57,4
Castelfranco E.	32,9	32,6	34,6	35,4	34,9	34,4	34,9	29,8	44,2	64,3
Castelnuovo R.	33,7	35,1	37,5	38,1	53,9	54,5	56,5	53,7	57,7	79,5
Castelvetro	36,2	36,8	38,6	39,9	41,0	50,9	68,8	68,7	78,9	87,5
Cavezzo	31,0	32,7	35,2	39,8	42,4	42,1	43,6	39,5	44,9	49,7
Concordia	34,9	34,9	37,1	39,5	42,9	42,8	46,7	42,9	51,2	54,7
Fanano	38,4	38,8	37,3	40,6	39,4	42,0	42,5	46,9	59,4	62,4
Finale E.	22,8	22,0	22,4	22,2	38,8	42,0	44,8	45,1	47,5	54,2
Fiorano	54,9	55,6	64,0	65,7	68,0	69,6	71,4	65,7	74,5	73,1
Fiumalbo	53,3	57,0	55,0	57,6	58,9	59,5	63,7	60,9	68,1	69,2
Formigine	33,6	33,0	36,8	36,8	61,8	59,9	64,2	57,7	74,8	79,1
Frassinoro	36,1	37,0	40,5	39,2	42,0	40,2	41,3	39,3	41,8	44,2
Guiglia	40,1	41,7	43,4	44,7	50,4	50,0	50,8	46,8	45,8	56,3
Lama Mocogno	37,6	40,1	42,8	45,2	48,8	52,8	56,2	51,2	61,6	66,5
Maranello	32,3	45,6	51,0	51,6	54,5	55,3	58,2	53,8	64,6	67,5
Marano	23,8	26,3	24,4	26,1	26,8	28,4	29,3	28,3	39,6	40,7
Medolla	33,4	31,8	29,9	34,7	51,1	50,6	54,0	54,7	66,0	71,1
Mirandola	44,0	43,7	46,9	49,3	52,2	52,8	53,9	49,9	57,1	61,3
Modena	33,9	33,1	35,9	37,6	37,3	34,5	38,5	37,0	56,9	61,6
Montecreto	41,7	42,3	46,3	46,1	51,0	53,3	54,1	48,3	57,9	60,1
Montefiorino	30,8	32,5	34,2	34,4	35,7	41,3	42,8	37,4	49,5	54,4
Montese	29,1	29,6	31,1	31,6	31,4	30,9	33,6	31,5	38,8	40,2
Nonantola	30,5	29,1	26,8	29,3	50,9	52,4	56,3	51,7	70,8	72,3
Novi	29,3	30,6	32,0	38,0	51,6	48,7	51,8	50,5	63,8	63,9
Palagano	25,3	27,0	28,1	30,8	31,4	32,2	35,8	31,4	30,1	48,2
Pavullo	33,5	32,9	33,0	29,2	32,1	33,3	47,4	45,6	59,9	55,1
Pievepelago	44,4	50,8	49,3	54,4	55,7	50,6	55,8	52,8	62,6	61,9
Polinago	22,0	24,8	22,1	27,2	26,4	35,1	37,4	38,9	51,2	53,6
Prignano	19,3	19,6	20,4	21,0	24,8	28,0	30,4	32,5	32,5	54,1
Ravarino	18,3	18,4	19,2	21,2	27,4	30,9	36,0	32,4	30,4	45,0
Riolunato	13,9	18,0	16,6	18,8	19,3	16,3	18,3	23,6	26,5	23,8
San Cesario	33,8	35,1	36,7	43,0	42,5	42,3	44,1	39,8	55,8	71,9
San Felice	49,9	50,1	51,8	51,1	54,5	56,2	58,6	54,4	52,9	71,4
San Possidonio	35,6	35,3	38,4	40,2	46,7	50,2	52,4	45,3	48,0	62,7
San Prospero	45,1	46,5	47,4	50,2	52,9	57,6	59,2	54,9	63,5	67,8
Sassuolo	50,7	46,8	54,1	54,1	50,8	50,7	51,2	51,0	70,0	70,3
Savignano	38,9	54,4	55,1	41,9	62,3	61,8	61,1	57,7	76,6	83,4
Serramazzoni	29,1	29,8	28,7	53,1	60,7	62,6	66,9	64,8	73,6	73,5
Sestola	33,0	35,9	35,5	38,6	37,1	35,9	41,9	40,4	46,2	45,8
Soliera	30,1	31,3	32,0	49,9	49,7	52,5	52,1	46,6	61,2	64,2
Spilamberto	29,3	27,5	27,6	29,5	31,9	37,6	50,5	50,9	68,7	76,7
Vignola	35,2	34,9	37,4	38,7	39,4	42,0	55,5	50,7	69,0	75,0
Zocca	48,0	48,0	47,9	50,4	53,5	53,1	60,0	56,1	66,3	66,3
TOTALE	34,9	34,9	37,1	38,5	41,8	42,8	46,8	44,2	58,4	63,8

Tabella 5.5

Pressione tributaria: entrate tributarie pro capite
dal 1994 al 2003 in euro

Fonte: Certificato del conto consuntivo

Comuni	1994	1995	1996	1997	1998	1999	2000	2001	2002	2003
Bastiglia	265	277	304	307	321	368	389	360	449	490
Bomporto	265	276	301	313	321	341	341	347	349	457
Campogalliano	365	383	421	423	471	494	524	479	592	603
Camposanto	226	224	255	279	305	354	371	376	367	376
Carpi	334	333	382	395	396	370	432	390	428	493
Castelfranco E.	261	274	307	333	329	329	354	317	429	492
Castelnuovo R.	298	313	354	374	383	359	376	381	441	593
Castelvetro	284	299	345	373	399	403	441	477	558	626
Cavezzo	216	244	265	327	361	373	395	384	415	474
Concordia	210	209	228	259	291	305	345	326	366	407
Fanano	464	381	439	462	446	522	546	510	601	654
Finale E.	267	248	269	293	313	367	412	424	448	484
Fiorano	408	443	530	607	645	689	705	680	764	786
Fiumalbo	461	486	548	586	609	667	727	699	840	859
Formigine	249	260	320	331	339	355	397	384	529	577
Frassinoro	262	269	302	299	321	327	373	349	377	447
Guiglia	325	325	332	338	417	409	404	386	355	448
Lama Mocogno	278	299	325	371	422	453	464	441	556	631
Maranello	288	304	382	402	418	449	488	491	603	648
Marano	224	240	285	299	319	336	364	368	527	564
Medolla	204	210	236	275	338	367	391	415	434	506
Mirandola	301	301	312	354	384	399	458	447	491	543
Modena	324	322	375	409	421	390	449	441	620	702
Montecreto	438	453	542	566	617	665	735	750	869	844
Montefiorino	233	236	248	253	260	308	314	282	377	440
Montese	307	319	360	379	387	387	431	422	550	587
Nonantola	247	248	285	320	325	333	358	343	488	502
Novi	249	256	282	390	302	280	311	308	402	359
Palagano	154	164	167	185	199	217	225	198	209	372
Pavullo	258	264	283	314	367	368	386	371	515	455
Pievepelago	423	495	522	540	559	594	618	621	737	741
Polinago	146	166	169	204	192	266	299	320	455	480
Prignano	102	110	120	119	141	164	185	227	221	382
Ravarino	237	236	260	297	265	285	339	300	275	392
Riolunato	281	304	365	385	428	445	509	472	617	617
San Cesario	287	301	324	354	377	373	395	418	496	553
San Felice	248	248	268	271	313	319	340	323	335	451
San Possidonio	189	194	214	238	272	318	333	288	330	453
San Prospero	235	256	296	333	371	403	441	411	438	472
Sassuolo	339	317	383	385	372	406	415	438	601	649
Savignano	277	302	315	359	393	401	395	390	530	570
Serramazzoni	334	341	355	429	420	455	498	483	553	486
Sestola	459	514	524	584	596	693	722	646	874	868
Soliera	287	293	336	341	334	359	364	326	446	508
Spilamberto	265	281	325	353	369	327	332	339	482	557
Vignola	303	302	338	373	397	370	395	355	504	549
Zocca	387	392	406	431	452	490	498	478	587	581
TOTALE	302	305	348	376	388	387	425	413	527	585

Tabella 5.6

Incidenza trasferimenti statali: trasferimenti correnti dello Stato / entrate correnti
dal 1994 al 2003, quote %

Fonte: Certificato del conto consuntivo

Comuni	1994	1995	1996	1997	1998	1999	2000	2001	2002	2003
Bastiglia	37,2	34,8	29,3	27,3	25,8	23,2	18,2	22,7	6,8	4,4
Bomporto	26,8	25,5	19,9	20,6	19,3	17,4	13,7	17,3	16,5	1,4
Campogalliano	12,8	11,2	9,8	8,6	12,0	11,6	8,5	12,8	2,3	2,7
Camposanto	44,9	45,5	36,9	36,2	33,5	29,9	23,1	27,2	27,0	27,4
Carpi	22,1	21,3	19,0	17,1	17,4	23,8	19,0	23,6	12,9	7,2
Castelfranco E.	22,0	19,9	18,3	16,4	16,0	14,4	11,7	14,1	5,5	4,1
Castelnuovo R.	18,0	17,3	14,8	13,1	17,1	17,7	14,6	14,6	14,1	2,3
Castelvetro	16,3	15,0	11,8	10,5	9,2	10,9	8,5	11,1	1,3	2,4
Cavezzo	33,1	30,0	28,9	24,9	22,9	21,2	17,7	20,6	10,0	6,4
Concordia	35,4	35,6	32,0	28,6	26,7	24,7	20,8	24,2	13,7	7,6
Fanano	25,0	26,6	19,1	20,2	18,1	15,3	12,9	18,8	11,8	9,4
Finale E.	23,1	23,8	22,0	19,6	30,0	26,9	23,5	23,1	21,9	8,5
Fiorano	23,0	21,2	18,9	15,7	13,2	9,8	5,9	10,0	0,3	2,6
Fiumalbo	29,3	26,4	22,6	23,2	22,2	19,3	17,5	20,4	13,8	11,5
Formigine	16,9	15,5	13,2	13,0	20,8	19,4	16,0	20,3	3,5	0,1
Frassinoro	41,8	41,3	38,9	39,2	35,9	35,4	30,7	36,3	36,3	34,7
Guiglia	35,1	32,2	30,5	29,4	25,4	24,1	21,6	23,0	23,6	12,0
Lama Mocogno	40,7	36,5	35,1	32,9	29,9	28,6	25,7	29,2	18,5	15,0
Maranello	19,9	25,1	21,8	20,0	16,0	13,4	10,3	13,8	3,5	0,3
Marano	26,5	26,6	20,0	19,5	18,2	16,7	14,2	16,5	7,4	4,6
Medolla	32,3	29,5	22,5	21,6	25,1	21,2	18,4	22,4	8,9	3,0
Mirandola	27,9	28,2	27,2	23,3	21,7	19,0	14,4	18,1	5,2	1,8
Modena	32,2	30,6	27,7	26,2	22,7	20,9	20,0	20,9	9,0	2,1
Montecreto	39,4	33,2	28,1	26,3	25,4	22,5	18,7	18,7	14,4	13,8
Montefiorino	45,3	42,7	40,7	39,7	39,4	37,6	37,8	39,4	26,9	22,5
Montese	32,9	29,7	28,0	25,4	24,2	21,4	18,8	20,5	13,3	11,1
Nonantola	20,8	19,6	15,3	14,1	22,9	22,4	18,2	20,5	4,5	2,7
Novi	20,8	19,5	17,6	15,0	23,9	24,4	18,1	22,2	9,8	6,3
Palagano	53,2	49,5	47,7	47,6	42,8	41,2	41,2	45,0	41,4	28,4
Pavullo	26,3	24,1	21,4	15,8	13,8	14,0	15,4	18,8	8,3	5,8
Pievepelago	30,3	26,9	22,4	23,5	21,8	18,3	15,1	18,6	14,0	10,8
Polinago	50,9	46,6	39,9	42,4	40,8	39,9	38,6	39,3	25,8	22,3
Prignano	57,4	55,5	50,9	53,4	50,4	47,9	42,2	39,5	39,1	19,6
Ravarino	23,5	21,7	20,2	18,4	24,7	23,3	19,1	20,8	19,2	5,2
Riolunato	31,1	30,7	24,7	27,4	25,2	19,3	17,6	27,0	17,8	14,5
San Cesario	22,2	21,4	19,0	19,9	17,8	17,9	15,2	17,2	7,7	6,5
San Felice	27,5	28,2	25,6	23,2	20,4	19,7	16,2	20,6	19,1	1,9
San Possidonio	47,8	45,2	41,7	38,8	34,0	30,9	27,0	31,1	29,0	13,6
San Prospero	36,4	34,7	27,4	25,8	23,3	21,7	16,8	22,1	10,6	3,6
Sassuolo	25,7	22,5	20,5	19,8	19,3	16,3	13,4	17,5	2,1	3,3
Savignano	20,2	25,8	23,9	15,6	19,4	17,7	14,6	19,3	3,6	0,9
Serramazzoni	15,9	14,0	12,3	18,1	18,3	17,2	12,9	15,0	7,3	4,2
Sestola	27,4	22,3	22,2	21,0	19,5	16,4	16,3	20,9	13,0	11,8
Soliera	16,7	16,0	13,5	20,4	19,9	18,8	14,8	20,5	6,5	3,3
Spilamberto	15,5	13,6	11,2	10,6	10,5	14,2	15,1	20,3	3,8	1,0
Vignola	16,9	16,2	15,0	13,3	12,3	13,1	13,7	20,3	3,5	1,8
Zocca	26,7	25,6	24,2	24,8	21,7	17,0	15,6	18,7	9,4	9,4
TOTALE	26,2	24,9	22,2	20,8	20,3	19,6	17,4	20,0	9,0	4,1

Tabella 5.7

Intervento erariale: trasferimenti correnti dello Stato pro capite
dal 1994 al 2003 in euro

Fonte: Certificato del conto consuntivo

Comuni	1994	1995	1996	1997	1998	1999	2000	2001	2002	2003
Bastiglia	199	194	168	161	145	139	114	142	42	28
Bomporto	163	159	124	114	104	98	75	102	96	9
Campogalliano	150	140	123	110	99	96	71	110	20	24
Camposanto	271	269	244	241	236	214	177	215	212	218
Carpi	217	214	210	207	200	204	169	210	108	62
Castelfranco E.	174	168	162	154	151	138	118	150	54	31
Castelnuovo R.	160	155	139	129	121	117	97	104	108	17
Castelvetro	128	122	105	98	89	86	54	77	9	17
Cavezzo	231	224	218	205	195	188	161	200	92	61
Concordia	213	213	197	188	181	176	153	184	98	56
Fanano	302	261	225	230	205	190	165	205	119	99
Finale E.	270	268	264	258	242	235	216	217	207	76
Fiorano	171	169	156	145	125	97	59	104	3	28
Fiumalbo	254	225	225	237	229	216	200	234	170	142
Formigine	125	122	115	117	114	115	99	135	25	1
Frassinoro	303	301	290	299	275	288	277	323	327	351
Guiglia	285	251	233	222	211	197	172	189	183	95
Lama Mocogno	301	272	266	270	259	245	212	252	167	142
Maranello	178	168	163	156	123	109	87	126	33	3
Marano	249	244	234	223	216	198	176	214	98	64
Medolla	197	194	178	172	166	153	133	170	58	21
Mirandola	191	194	181	167	160	143	123	162	44	16
Modena	307	298	290	284	257	237	233	250	98	24
Montecreto	413	356	329	323	308	280	253	291	215	194
Montefiorino	343	310	295	292	287	280	277	297	205	182
Montese	347	320	324	305	299	268	241	274	189	161
Nonantola	169	166	162	154	147	142	116	136	31	19
Novi	177	164	155	154	140	141	109	135	61	36
Palagano	323	300	284	287	271	277	259	284	288	219
Pavullo	202	194	183	171	158	154	125	153	71	47
Pievepelago	289	262	237	233	219	215	167	219	165	129
Polinago	339	312	306	318	296	303	308	323	230	200
Prignano	303	312	299	303	288	280	257	276	265	139
Ravarino	304	278	273	257	239	215	179	193	174	46
Riolunato	626	519	541	560	559	525	490	540	415	378
San Cesario	189	184	168	164	158	157	136	181	69	50
San Felice	137	140	133	123	117	112	94	122	121	12
San Possidonio	255	249	233	229	199	195	172	197	199	98
San Prospero	189	191	172	171	163	152	125	165	73	25
Sassuolo	172	153	145	141	141	130	108	150	18	31
Savignano	144	143	137	134	122	115	94	130	25	6
Serramazzoni	183	161	152	146	126	125	96	112	55	28
Sestola	380	319	327	318	312	316	281	334	245	224
Soliera	159	150	142	140	134	128	104	143	47	26
Spilamberto	141	139	132	127	122	123	99	136	27	8
Vignola	145	140	135	128	124	116	97	142	25	13
Zocca	216	209	205	212	183	157	129	159	84	83
TOTALE	226	218	209	203	188	178	158	187	81	38

Tabella 5.8

Incidenza entrate extratributarie: entrate extratributarie / entrante correnti
dal 1994 al 2003, quote %

Fonte: Certificato del conto consuntivo

Comuni	1994	1995	1996	1997	1998	1999	2000	2001	2002	2003
Bastiglia	12,1	14,1	16,5	18,1	15,1	13,9	16,5	14,5	13,6	12,2
Bomporto	28,4	29,0	30,1	21,9	20,2	21,4	22,2	19,4	18,7	17,9
Campogalliano	54,9	56,3	55,2	57,3	29,4	26,4	26,2	25,8	24,9	25,3
Camposanto	16,3	15,3	23,8	21,3	21,1	20,1	26,5	22,2	22,3	22,3
Carpi	40,4	41,9	41,9	46,6	44,2	27,3	23,6	24,8	26,4	26,6
Castelfranco E.	44,4	46,3	46,4	47,5	48,5	49,7	51,1	53,2	46,4	28,1
Castelnuovo R.	45,0	44,5	46,3	48,0	28,0	26,3	26,1	24,6	23,1	17,9
Castelvetro	46,6	46,7	48,5	48,8	49,0	37,4	20,6	16,8	15,8	10,0
Cavezzo	26,9	28,9	27,4	27,6	27,5	29,6	30,6	30,9	34,9	34,4
Concordia	22,9	22,9	23,8	25,9	24,4	26,1	25,5	24,5	26,8	29,1
Fanano	34,3	31,8	40,9	37,4	36,9	41,4	42,6	31,9	25,6	25,2
Finale E.	51,2	50,8	52,2	54,9	25,5	24,6	24,8	23,7	22,6	29,5
Fiorano	21,3	22,3	16,4	18,0	18,0	20,0	21,1	22,2	22,9	22,3
Fiumalbo	14,8	13,5	19,0	16,1	16,0	18,8	16,3	16,5	14,5	15,6
Formigine	49,0	50,8	49,1	49,6	16,9	19,9	18,1	19,4	19,0	18,3
Frassinoro	17,4	17,5	16,5	18,9	19,3	21,4	23,9	17,0	17,6	17,3
Guiglia	20,9	23,9	21,4	23,4	21,9	23,0	25,5	27,6	26,6	28,3
Lama Mocogno	18,9	20,6	19,4	19,7	19,6	16,8	15,7	15,9	15,7	14,7
Maranello	47,1	28,5	26,5	27,9	29,1	31,0	30,0	30,6	30,3	30,9
Marano	47,9	45,3	53,7	52,4	53,4	52,9	52,5	51,1	49,7	50,9
Medolla	32,5	37,2	46,1	42,8	22,8	27,2	25,4	20,9	22,5	23,2
Mirandola	26,2	26,2	24,0	23,8	23,2	24,9	22,2	22,7	26,1	23,9
Modena	29,4	32,1	32,3	31,6	35,1	39,2	34,4	33,8	25,0	28,3
Montecreto	16,1	20,7	22,9	25,3	20,6	20,5	23,0	27,7	22,8	20,5
Montefiorino	18,3	19,7	20,6	22,7	22,3	17,6	16,3	18,4	17,7	17,8
Montese	35,6	38,2	38,3	41,0	42,1	46,0	45,2	44,5	44,2	45,2
Nonantola	48,0	50,4	57,4	56,0	23,2	23,6	23,5	24,9	20,3	19,4
Novi	49,5	49,5	50,1	46,5	19,6	20,7	23,2	23,3	22,9	27,1
Palagano	17,6	19,0	19,0	16,0	20,2	21,4	14,9	13,2	19,7	15,6
Pavullo	37,5	40,3	43,0	53,2	52,3	50,0	32,2	29,7	24,1	32,0
Pievepelago	20,0	18,3	25,0	18,8	20,4	29,6	26,7	24,7	20,3	24,1
Polinago	22,4	24,5	35,1	28,7	28,6	21,0	19,5	18,9	19,6	20,3
Prignano	18,9	20,8	25,2	22,1	22,4	21,8	23,2	24,4	23,4	23,3
Ravarino	50,2	51,6	52,7	52,8	37,5	34,9	33,9	34,8	37,6	37,9
Riolunato	52,2	47,7	54,8	51,1	52,2	62,9	62,7	46,9	53,1	59,4
San Cesario	42,9	42,1	43,4	36,3	38,9	38,8	39,0	40,6	33,6	18,9
San Felice	20,1	19,2	20,0	23,6	23,2	22,3	21,9	20,4	22,6	23,1
San Possidonio	15,4	17,2	18,8	20,2	18,2	17,6	17,9	19,2	18,1	19,2
San Prospero	16,7	17,2	23,3	23,0	22,4	19,5	21,0	20,5	23,5	24,6
Sassuolo	21,9	29,1	23,5	24,3	23,1	25,9	26,7	27,7	24,8	23,4
Savignano	39,5	18,4	19,7	41,2	15,8	18,4	20,6	18,9	17,0	15,3
Serramazzoni	52,9	53,9	56,7	27,0	18,8	17,9	17,9	17,2	16,0	18,1
Sestola	37,7	38,5	37,1	33,6	34,5	42,3	34,8	29,8	33,2	35,4
Soliera	49,6	49,6	51,6	25,0	26,3	24,4	26,0	25,7	24,6	25,3
Spilamberto	54,5	58,2	60,7	59,3	56,6	45,6	30,4	24,6	25,0	19,8
Vignola	46,9	47,7	46,9	47,1	47,3	43,7	27,0	23,6	20,8	22,7
Zocca	22,3	23,6	24,2	23,2	23,1	28,0	20,6	21,8	20,8	20,8
TOTALE	35,9	37,2	37,7	37,8	34,2	33,5	29,9	29,5	25,7	26,1

Tabella 5.9

Rigidità strutturale: spesa per il personale e per rate mutui / entrate correnti
dal 1994 al 2003, quote %

Fonte: Certificato del conto consuntivo

Comuni	1994	1995	1996	1997	1998	1999	2000	2001	2002	2003
Bastiglia	50,3	48,2	48,0	44,4	48,9	43,7	41,7	41,2	45,9	44,3
Bomporto	54,1	51,7	48,2	51,3	45,2	43,4	37,2	31,8	32,1	29,0
Campogalliano	30,5	30,2	30,7	30,7	44,6	43,9	40,2	43,3	41,7	42,4
Camposanto	58,1	59,3	50,7	49,3	46,1	47,8	46,4	48,5	49,1	50,6
Carpi	44,1	45,0	40,2	38,0	38,6	47,1	45,0	45,3	49,0	48,0
Castelfranco E.	33,1	32,4	32,8	33,9	33,2	31,9	27,7	26,9	26,9	32,8
Castelnuovo R.	36,9	37,8	32,4	32,1	43,5	47,4	42,4	41,9	40,0	32,2
Castelvetro	34,2	32,9	26,4	27,1	26,0	33,1	36,7	34,6	38,1	36,2
Cavezzo	53,6	50,6	51,6	49,5	46,4	47,3	44,7	45,1	47,5	46,2
Concordia	55,6	57,1	53,0	51,7	54,9	51,3	48,7	47,1	51,5	50,1
Fanano	47,1	58,3	44,0	48,4	43,7	36,2	35,6	46,8	45,3	45,5
Finale E.	34,9	36,4	31,3	31,5	47,3	65,0	41,2	46,4	47,5	54,4
Fiorano	47,2	44,9	45,0	45,1	43,0	35,4	36,7	37,4	37,9	34,7
Fiumalbo	52,8	53,5	58,1	59,7	56,3	52,4	51,1	50,9	50,5	48,3
Formigine	31,8	31,3	26,9	24,9	40,6	39,9	37,6	35,1	32,3	36,6
Frassinoro	50,9	51,0	42,7	47,1	48,3	49,5	42,9	40,4	42,1	39,1
Guiglia	54,8	52,8	47,3	50,7	43,7	45,5	42,4	41,2	42,8	40,8
Lama Mocogno	57,7	56,8	55,1	54,3	51,6	52,4	51,2	50,6	46,7	46,1
Maranello	28,3	48,0	41,8	41,7	41,8	42,6	40,5	36,5	37,8	36,2
Marano	40,9	43,9	32,2	31,2	30,5	31,8	29,1	28,9	26,3	26,2
Medolla	48,6	46,9	37,0	36,5	46,4	43,5	43,5	46,0	51,4	47,5
Mirandola	51,5	52,7	51,7	51,0	44,5	43,9	37,4	39,8	41,7	55,9
Modena	47,6	47,5	41,3	41,8	39,3	49,9	44,1	38,8	38,5	36,8
Montecreto	63,0	61,5	57,5	64,6	61,7	56,5	54,1	49,6	53,6	49,6
Montefiorino	53,7	54,0	44,9	47,5	48,4	44,7	41,0	48,1	47,5	45,5
Montese	53,7	57,2	54,7	55,2	54,1	53,4	52,2	54,1	53,7	53,4
Nonantola	34,2	37,3	29,5	31,9	52,5	53,3	53,9	48,6	44,1	46,4
Novi	40,0	38,9	34,2	32,5	51,0	51,5	49,2	48,0	50,1	55,9
Palagano	56,2	54,9	50,2	54,6	50,0	51,0	50,0	53,9	52,6	47,8
Pavullo	46,7	46,7	42,1	35,6	35,0	37,4	43,9	44,7	43,7	58,3
Pievepelago	49,7	49,6	46,7	51,2	49,9	45,7	43,6	44,6	45,3	46,5
Polinago	48,7	47,5	35,2	41,1	43,7	45,9	43,4	40,8	38,1	40,2
Prignano	54,2	52,1	47,3	46,7	49,4	50,2	47,1	42,0	43,3	41,4
Ravarino	45,8	45,1	46,2	43,7	59,2	50,2	46,0	41,9	39,9	41,7
Riolunato	47,3	53,1	45,1	50,5	45,9	39,1	35,3	48,5	42,7	41,9
San Cesario	33,7	32,0	31,3	34,4	33,0	35,7	33,0	30,2	35,1	39,4
San Felice	50,4	50,9	40,3	45,3	44,7	47,2	47,6	49,9	47,1	48,7
San Possidonio	54,0	54,2	48,6	46,8	42,7	41,2	40,9	43,2	43,0	44,9
San Prospero	48,1	48,5	56,0	43,3	44,9	50,7	50,7	53,8	60,8	47,2
Sassuolo	40,0	38,3	35,4	36,4	34,2	32,7	30,5	30,8	31,0	29,1
Savignano	37,4	50,0	48,3	30,0	49,0	52,0	43,8	40,5	38,9	49,5
Serramazzoni	27,9	27,4	26,8	43,6	49,0	47,4	43,8	40,4	38,4	44,5
Sestola	62,3	60,8	56,4	57,2	52,9	56,3	48,3	51,5	46,3	47,0
Soliera	33,4	33,7	28,9	44,9	43,2	43,1	39,3	40,3	39,4	39,8
Spilamberto	29,6	26,4	20,7	24,5	24,6	32,3	38,8	39,3	35,0	35,7
Vignola	34,4	34,4	30,8	31,3	30,2	36,0	38,6	38,2	38,7	39,7
Zocca	43,4	46,5	41,4	44,9	43,5	41,3	41,0	42,2	39,5	39,5
TOTALE	42,9	43,4	38,7	38,9	40,0	45,2	41,6	39,6	39,9	40,3

Tabella 5.10

Incidenza spesa del personale: spesa per il personale / entrate correnti
dal 1994 al 2003, quote %

Fonte: Certificato del conto consuntivo

Comuni	1994	1995	1996	1997	1998	1999	2000	2001	2002	2003
Bastiglia	30,1	29,6	32,3	33,0	36,4	32,7	31,2	32,0	36,3	34,8
Bomporto	29,7	29,2	31,3	38,4	34,9	34,1	28,9	24,8	26,5	24,1
Campogalliano	19,4	20,2	21,8	24,3	36,7	37,6	37,6	38,4	37,2	37,9
Camposanto	32,5	31,9	31,6	34,3	29,6	32,6	31,5	32,6	33,0	34,5
Carpi	30,0	30,6	31,5	29,7	28,7	35,7	34,4	35,4	38,9	38,4
Castelfranco E.	22,5	23,7	24,6	26,7	26,0	26,9	23,3	22,9	23,0	28,3
Castelnuovo R.	20,4	19,8	20,9	21,7	29,5	31,6	30,4	30,9	28,8	21,4
Castelvetro	20,8	20,6	19,4	20,4	19,0	24,8	27,5	25,0	26,6	20,5
Cavezzo	33,8	32,2	37,3	37,2	33,2	33,6	31,7	31,8	33,7	34,4
Concordia	38,0	39,1	40,7	41,8	42,6	40,2	37,7	35,5	37,9	38,3
Fanano	21,7	29,6	26,8	30,5	29,2	25,9	24,9	34,4	31,1	30,6
Finale E.	17,4	18,0	19,7	20,7	30,6	29,8	28,0	30,1	30,6	34,0
Fiorano	23,1	22,0	25,6	26,6	25,8	25,0	23,1	24,1	24,7	23,3
Fiumalbo	25,7	22,7	23,6	27,5	26,0	26,8	27,0	28,1	28,6	27,1
Formigine	17,6	17,9	16,7	18,6	30,3	29,4	26,7	26,7	23,9	27,0
Frassinoro	25,8	25,7	26,6	28,8	27,9	27,1	24,4	26,9	28,1	26,8
Guiglia	30,6	30,2	33,0	34,2	29,0	31,5	29,6	31,1	33,3	32,9
Lama Mocogno	32,4	33,5	36,2	36,2	34,5	34,7	36,3	35,1	33,3	33,4
Maranello	18,3	25,2	25,6	26,7	27,2	27,7	25,5	25,6	26,6	25,9
Marano	20,6	21,5	18,6	20,3	19,3	17,9	16,0	17,1	14,9	15,5
Medolla	30,1	30,3	28,4	31,2	36,6	34,2	33,8	37,7	42,0	39,4
Mirandola	34,7	35,9	41,1	40,4	33,7	33,1	28,4	28,3	30,2	29,7
Modena	30,8	31,0	31,0	32,4	30,0	31,0	29,5	30,3	32,6	32,1
Montecreto	25,6	26,5	26,4	32,9	27,3	28,6	27,0	29,1	32,2	29,4
Montefiorino	28,3	28,1	31,0	31,5	31,4	30,6	32,9	34,9	34,4	34,1
Montese	30,5	31,5	35,1	35,4	33,6	34,4	33,6	35,6	35,6	36,9
Nonantola	19,5	22,9	20,9	23,6	35,8	35,4	34,9	34,7	34,1	35,1
Novi	21,2	21,7	22,7	23,4	35,7	35,4	33,3	33,0	33,4	37,0
Palagano	32,0	32,4	36,5	40,3	35,0	36,1	37,6	39,1	38,5	34,1
Pavullo	24,7	25,1	25,6	23,2	20,9	21,6	25,3	25,1	25,2	28,0
Pievepelago	27,9	29,4	29,3	32,6	31,8	27,3	25,4	27,1	26,9	27,9
Polinago	27,2	28,1	22,6	28,8	28,9	28,4	28,9	29,7	26,9	27,2
Prignano	33,2	32,7	34,1	33,4	35,0	37,1	38,0	34,3	35,9	33,9
Ravarino	25,5	26,2	27,7	27,8	37,5	34,9	28,9	28,3	26,9	28,9
Riolunato	26,7	32,9	27,7	32,5	28,4	26,2	24,3	33,2	30,6	31,6
San Cesario	24,3	23,0	27,1	28,8	27,8	30,4	28,3	26,3	30,3	34,5
San Felice	29,2	28,5	29,2	36,6	33,8	36,2	33,3	34,9	33,3	34,9
San Possidonio	33,6	34,6	33,7	34,2	33,5	32,3	32,2	35,4	34,3	33,8
San Prospero	27,5	29,1	30,1	28,8	28,8	31,7	32,1	33,6	36,9	38,2
Sassuolo	25,9	26,7	28,0	29,5	27,8	27,2	25,6	25,9	26,3	24,0
Savignano	23,1	28,0	31,7	22,2	31,5	30,7	28,3	29,0	26,7	20,2
Serramazzoni	15,4	16,2	17,1	27,2	29,8	30,2	28,6	27,3	25,5	31,7
Sestola	33,3	33,3	33,9	33,0	30,4	26,1	27,2	29,6	28,5	30,4
Soliera	18,1	19,1	20,3	31,9	30,3	31,3	28,8	30,2	29,1	28,3
Spilamberto	17,7	16,2	15,1	17,6	17,0	22,2	25,9	27,7	24,0	18,3
Vignola	24,7	25,3	25,7	26,6	24,1	27,4	30,5	31,5	29,0	21,3
Zocca	26,2	27,9	26,8	30,1	28,6	26,3	25,3	26,2	24,2	24,2
TOTALE	26,6	27,3	27,8	29,0	29,1	30,4	29,2	29,8	30,7	30,4

Tabella 5.11

Peso del personale: popolazione / dipendenti
dal 2000 al 2003, abitanti per dipendente
Fonte: conto annuale del personale

Comuni	2000	2001	2002	2003
Bastiglia	141	152	153	164
Bomporto	168	201	200	222
Campogalliano	80	96	90	93
Camposanto	117	121	122	113
Carpi	96	101	101	105
Castelfranco E.	105	126	140	150
Castelnuovo R.	134	159	164	279
Castelvetro	132	155	164	233
Cavezzo	89	94	97	98
Concordia	86	100	102	109
Fanano	73	91	96	98
Finale E.	95	105	107	107
Fiorano	111	117	124	129
Fiumalbo	99	98	123	122
Formigine	150	153	150	158
Frassinoro	111	121	113	113
Guiglia	98	103	108	121
Lama Mocogno	84	98	99	94
Maranello	117	115	116	124
Marano	117	184	161	158
Medolla	100	99	120	118
Mirandola	109	126	126	132
Modena	77	89	90	91
Montecreto	78	94	102	93
Montefiorino	102	111	110	112
Montese	53	59	58	58
Nonantola	117	137	143	147
Novi	128	159	155	157
Palagano	118	130	129	129
Pavullo	131	147	146	148
Pievepelago	83	93	102	103
Polinago	187	157	145	154
Prignano	124	130	126	126
Ravarino	96	116	128	140
Riolunato	36	49	46	50
San Cesario	98	114	112	119
San Felice	133	156	164	160
San Possidonio	125	142	143	143
San Prospero	107	126	134	136
Sassuolo	124	129	136	141
Savignano	146	186	183	243
Serramazzoni	129	145	155	157
Sestola	59	59	78	78
Soliera	122	134	141	143
Spilamberto	155	174	164	220
Vignola	118	159	163	254
Zocca	128	145	137	142
TOTALE	99	112	114	120

Tabella 5.12

Entrate per addetto: entrate correnti per dipendente
dal 2000 al 2003, in euro
Fonte: conto annuale del personale

Comuni	2000	2001	2002	2003
Bastiglia	88.403	95.079	93.414	104.207
Bomporto	92.502	118.775	116.647	135.682
Campogalliano	66.828	82.248	77.566	82.397
Camposanto	89.319	95.621	95.958	89.487
Carpi	86.082	89.765	84.908	89.975
Castelfranco E.	106.092	134.435	136.282	114.676
Castelnuovo R.	88.952	112.885	125.251	207.978
Castelvetro	84.666	107.803	116.169	166.672
Cavezzo	81.155	91.355	89.921	93.289
Concordia	63.444	76.230	72.852	80.937
Fanano	93.267	98.567	97.309	102.324
Finale E.	86.979	98.644	100.585	95.530
Fiorano	110.027	120.822	127.566	138.445
Fiumalbo	113.304	112.893	151.124	151.153
Formigine	92.615	101.804	105.837	115.263
Frassinoro	100.028	107.456	101.866	114.772
Guiglia	78.081	84.832	83.564	96.175
Lama Mocogno	69.757	84.448	88.935	89.571
Maranello	98.312	105.134	108.596	119.046
Marano	145.515	239.628	213.924	219.268
Medolla	72.478	75.047	79.282	84.201
Mirandola	92.408	112.466	108.391	116.921
Modena	90.036	105.896	98.447	103.616
Montecreto	105.731	145.656	153.823	130.910
Montefiorino	74.590	83.627	83.799	90.299
Montese	67.924	78.774	82.010	83.859
Nonantola	74.665	90.577	98.358	101.901
Novi	76.842	96.674	97.319	88.427
Palagano	74.533	81.801	89.854	99.513
Pavullo	107.015	119.292	125.755	122.084
Pievepelago	91.528	109.750	120.138	123.510
Polinago	149.236	129.234	129.333	138.162
Prignano	75.358	90.845	85.470	89.067
Ravarino	90.359	107.689	115.642	121.756
Riolunato	99.405	98.586	108.057	129.712
San Cesario	87.510	119.328	99.406	91.481
San Felice	77.026	92.293	103.761	101.112
San Possidonio	79.441	90.482	98.115	102.982
San Prospero	79.628	94.001	92.601	94.350
Sassuolo	100.291	110.280	116.682	129.985
Savignano	94.437	125.722	126.819	166.473
Serramazzoni	96.046	108.057	116.865	104.107
Sestola	100.953	93.589	148.073	148.326
Soliera	85.234	93.608	102.894	113.365
Spilamberto	102.071	116.006	114.610	159.802
Vignola	84.197	111.239	119.451	185.807
Zocca	105.920	123.250	120.980	124.646
TOTALE	90.098	104.220	103.025	109.560

Tabella 5.13

Spesa media per dipendente: spesa per il personale / numero dei dipendenti
dal 2000 al 2003, in euro

Fonte: conto annuale del personale

Comuni	2000	2001	2002	2003
Bastiglia	27.564	30.406	33.921	36.232
Bomporto	26.745	29.499	30.876	32.724
Campogalliano	25.147	31.552	28.840	31.224
Camposanto	28.174	31.179	31.658	30.856
Carpi	29.588	31.779	33.041	34.584
Castelfranco E.	24.770	30.742	31.321	32.502
Castelnuovo R.	27.000	34.923	36.123	44.529
Castelvetro	23.276	26.955	30.878	34.180
Cavezzo	25.719	29.038	30.348	32.049
Concordia	23.895	27.067	27.635	30.971
Fanano	23.220	33.947	30.302	31.314
Finale E.	24.311	29.735	30.754	32.448
Fiorano	25.427	29.171	31.497	32.318
Fiumalbo	30.632	31.688	43.276	40.959
Formigine	24.703	27.157	25.314	31.117
Frassinoro	24.411	28.923	28.620	30.789
Guiglia	23.095	26.389	27.829	31.617
Lama Mocogno	25.316	29.649	29.612	29.951
Maranello	25.085	26.911	28.923	30.837
Marano	23.261	40.951	31.789	34.016
Medolla	24.525	28.297	33.292	33.163
Mirandola	26.252	31.859	32.747	34.694
Modena	26.551	32.050	32.070	33.298
Montecreto	28.514	42.417	49.555	38.542
Montefiorino	24.567	29.200	28.807	30.807
Montese	22.801	28.052	29.201	30.902
Nonantola	26.089	31.412	33.494	35.789
Novi	25.577	31.941	32.478	32.751
Palagano	28.010	31.954	34.621	33.920
Pavullo	27.073	29.981	31.659	34.183
Pievepelago	23.211	29.794	32.355	34.440
Polinago	43.096	38.379	34.748	37.617
Prignano	28.645	31.162	30.678	30.189
Ravarino	26.158	30.522	31.101	35.193
Riolunato	24.174	32.729	33.061	41.031
San Cesario	24.760	31.389	30.121	31.570
San Felice	25.657	32.195	34.570	35.288
San Possidonio	25.599	32.044	33.674	34.806
San Prospero	25.569	31.563	34.128	36.049
Sassuolo	25.629	28.555	30.680	31.248
Savignano	26.694	36.469	33.856	33.690
Serramazzoni	27.492	29.514	29.850	33.014
Sestola	27.416	27.664	42.153	45.044
Soliera	24.554	28.265	29.916	32.123
Spilamberto	26.454	32.141	27.511	29.243
Vignola	25.672	35.059	34.654	39.603
Zocca	26.792	32.347	29.305	30.193
TOTALE	26.281	31.028	31.656	33.340

Tabella 5.14

Incidenza indebitamento: spesa per interessi e per quota capitale / entrate correnti
dal 1994 al 2003, quote %

Fonte: Certificato del conto consuntivo

Comuni	1994	1995	1996	1997	1998	1999	2000	2001	2002	2003
Bastiglia	20,2	18,6	15,7	11,4	12,5	11,0	10,5	9,3	9,6	9,6
Bomporto	24,4	22,5	17,0	12,9	10,3	9,3	8,3	7,0	5,7	4,8
Campogalliano	11,1	10,0	8,9	6,4	7,9	6,3	2,6	4,9	4,5	4,5
Camposanto	25,6	27,4	19,1	15,0	16,5	15,2	14,9	15,9	16,1	16,1
Carpi	14,1	14,4	8,7	8,2	9,9	11,4	10,6	9,9	10,1	9,6
Castelfranco E.	10,6	8,7	8,2	7,2	7,2	5,1	4,4	4,0	4,0	4,4
Castelnuovo R.	16,5	18,0	11,5	10,5	14,0	15,8	12,0	10,9	11,1	10,8
Castelvetro	13,4	12,3	7,1	6,7	7,0	8,4	9,2	9,6	11,5	15,7
Cavezzo	19,8	18,3	14,3	12,3	13,2	13,7	13,0	13,3	13,7	11,9
Concordia	17,6	18,0	12,3	9,9	12,3	11,2	11,0	11,6	13,6	11,9
Fanano	25,5	28,7	17,2	17,9	14,5	10,3	10,7	12,3	14,1	14,9
Finale E.	17,5	18,3	11,5	10,9	16,7	35,2	13,3	16,3	16,9	20,4
Fiorano	24,0	22,9	19,5	18,5	17,2	10,4	13,6	13,3	13,2	11,4
Fiumalbo	27,1	30,8	34,5	32,2	30,3	25,6	24,0	22,8	21,9	21,2
Formigine	14,3	13,3	10,1	6,2	10,3	10,4	10,9	8,4	8,4	9,6
Frassinoro	25,1	25,3	16,1	18,3	20,4	22,4	18,5	13,5	14,0	12,3
Guiglia	24,3	22,6	14,3	16,5	14,7	14,0	12,8	10,1	9,5	7,9
Lama Mocogno	25,3	23,3	18,9	18,1	17,1	17,7	14,9	15,5	13,4	12,6
Maranello	10,0	22,9	16,3	15,0	14,6	14,9	15,0	10,9	11,2	10,3
Marano	20,2	22,4	13,5	10,9	11,2	13,9	13,1	11,8	11,4	10,7
Medolla	18,5	16,6	8,6	5,3	9,8	9,3	9,7	8,3	9,4	8,2
Mirandola	16,8	16,8	10,6	10,6	10,8	10,8	9,0	11,5	11,5	26,2
Modena	16,8	16,5	10,3	9,5	9,3	18,9	14,6	8,5	5,9	4,7
Montecreto	37,4	35,0	31,2	31,8	34,4	28,0	27,1	20,5	21,4	20,1
Montefiorino	25,4	25,9	13,9	16,0	17,1	14,2	8,1	13,2	13,1	11,3
Montese	23,2	25,6	19,6	19,9	20,4	19,0	18,7	18,5	18,1	16,5
Nonantola	14,6	14,4	8,7	8,4	16,7	17,9	18,9	14,0	10,1	11,3
Novi	18,9	17,2	11,5	9,1	15,3	16,1	15,9	15,0	16,8	18,9
Palagano	24,2	22,5	13,7	14,4	15,0	14,9	12,4	14,8	14,1	13,7
Pavullo	21,9	21,6	16,5	12,5	14,1	15,8	18,6	19,6	18,5	30,3
Pievepelago	21,8	20,3	17,4	18,6	18,2	18,4	18,3	17,4	18,3	18,6
Polinago	21,5	19,5	12,5	12,4	14,8	17,5	14,5	11,1	11,2	13,0
Prignano	20,9	19,4	13,2	13,3	14,3	13,0	9,1	7,7	7,4	7,5
Ravarino	20,3	18,9	18,5	15,9	21,7	15,3	17,0	13,5	13,1	12,8
Riolunato	20,6	20,2	17,4	18,0	17,5	13,0	11,0	15,3	12,1	10,2
San Cesario	9,4	9,0	4,3	5,5	5,1	5,3	4,7	3,9	4,8	4,9
San Felice	21,2	22,4	11,0	8,7	10,8	11,0	14,3	15,0	13,7	13,8
San Possidonio	20,4	19,7	14,9	12,5	9,2	8,9	8,7	7,8	8,6	11,1
San Prospero	20,6	19,4	25,9	14,5	16,1	19,0	18,6	20,2	23,9	9,0
Sassuolo	14,1	11,6	7,4	6,9	6,4	5,5	5,0	4,9	4,7	5,0
Savignano	14,3	22,0	16,6	7,8	17,5	21,3	15,5	11,5	12,2	29,3
Serramazzoni	12,5	11,3	9,7	16,4	19,2	17,2	15,2	13,1	12,9	12,8
Sestola	29,0	27,5	22,5	24,2	22,4	30,2	21,1	21,9	17,8	16,6
Soliera	15,3	14,6	8,6	13,1	12,9	11,8	10,5	10,1	10,4	11,4
Spilamberto	11,9	10,2	5,6	6,8	7,6	10,1	12,9	11,6	11,0	17,4
Vignola	9,7	9,2	5,2	4,7	6,1	8,6	8,2	6,7	9,7	18,4
Zocca	17,3	18,5	14,5	14,8	14,9	15,0	15,7	15,9	15,2	15,2
TOTALE	16,3	16,1	10,8	9,9	10,9	14,8	12,4	9,9	9,2	9,9

Tabella 5.15

Incidenza interessi: spesa per interessi / entrate correnti
dal 1994 al 2003, quote %

Fonte: Certificato del conto consuntivo

Comuni	1994	1995	1996	1997	1998	1999	2000	2001	2002	2003
Bastiglia	9	7	7	4	5	4	4	3	4	4
Bomporto	10	8	7	6	4	3	3	2	1	1
Campogalliano	5	4	3	3	4	3	3	2	2	1
Camposanto	13	13	13	9	10	8	8	7	7	7
Carpi	7	7	6	6	6	7	6	5	5	4
Castelfranco E.	5	4	4	3	3	2	2	1	1	1
Castelnuovo R.	8	9	7	6	8	7	7	6	5	5
Castelvetro	5	5	4	4	5	5	6	5	6	6
Cavezzo	10	9	10	8	9	9	7	7	7	6
Concordia	9	9	8	6	8	7	6	6	7	7
Fanano	10	11	8	7	7	6	5	6	7	7
Finale E.	9	8	8	6	10	8	8	8	8	9
Fiorano	13	11	11	10	10	10	8	7	7	6
Fiumalbo	14	16	19	17	16	13	11	9	8	8
Formigine	7	7	5	5	7	6	6	5	5	5
Frassinoro	12	12	11	12	13	14	11	7	7	6
Guiglia	10	10	7	10	8	7	6	4	4	3
Lama Mocogno	12	12	11	10	9	8	7	7	6	6
Maranello	9	11	9	7	8	8	7	6	6	6
Marano	10	11	8	7	7	8	8	7	6	6
Medolla	8	7	6	3	7	6	6	5	5	4
Mirandola	8	7	7	7	7	7	6	7	6	6
Modena	8	8	6	5	5	4	2	2	1	1
Montecreto	16	14	13	12	13	11	10	7	7	6
Montefiorino	12	11	10	13	13	10	8	8	8	7
Montese	12	12	12	12	12	11	10	9	8	8
Nonantola	8	7	5	5	7	6	7	5	4	5
Novi	8	8	8	5	9	9	8	7	8	8
Palagano	12	11	10	11	11	11	8	9	8	8
Pavullo	11	11	10	8	8	9	11	11	9	9
Pievepelago	11	9	8	8	8	8	8	6	7	9
Polinago	9	9	8	8	9	11	8	6	6	7
Prignano	11	10	8	7	8	7	6	5	4	4
Ravarino	9	9	8	6	9	5	6	5	5	5
Riolunato	9	10	9	8	7	5	4	5	4	3
San Cesario	3	3	3	4	3	3	3	2	3	3
San Felice	8	8	6	6	8	7	7	8	8	8
San Possidonio	10	9	7	6	6	6	5	5	5	6
San Prospero	9	8	7	6	7	10	9	10	10	9
Sassuolo	6	5	5	4	4	3	3	2	2	2
Savignano	7	12	12	5	12	11	9	7	7	6
Serramazzoni	6	6	6	10	12	9	8	7	7	7
Sestola	15	14	13	14	12	10	9	9	7	7
Soliera	7	7	6	8	8	7	5	5	5	6
Spilamberto	6	5	4	5	5	7	8	6	6	5
Vignola	5	4	4	3	4	4	4	3	3	3
Zocca	7	8	8	8	9	8	8	7	6	6
TOTALE	8	8	6	6	6	6	5	4	4	4

Tabella 5.16

Spesa di investimento per abitante: spese in conto capitale esclusi i trasferimenti e le concessioni di crediti, pro capite dal 1994 al 2003, in euro

Fonte: Certificato del conto consuntivo

Comuni	1994	1995	1996	1997	1998	1999	2000	2001	2002	2003
Bastiglia	191	323	277	150	187	71	99	404	216	149
Bomporto	204	119	221	287	260	116	195	188	258	190
Campogalliano	192	246	213	313	288	220	252	183	239	259
Camposanto	103	128	88	103	87	192	186	212	234	205
Carpi	197	178	297	148	209	110	324	162	196	417
Castelfranco E.	183	282	229	276	197	206	114	130	388	341
Castelnuovo R.	378	308	177	245	227	231	184	267	481	635
Castelvetro	259	32	294	437	299	312	258	264	281	473
Cavezzo	307	237	264	436	120	329	523	489	324	145
Concordia	143	186	69	224	208	182	425	272	165	270
Fanano	184	221	240	153	454	466	199	342	643	411
Finale E.	176	198	151	205	238	314	870	243	747	191
Fiorano	196	390	374	358	474	223	237	230	212	619
Fiumalbo	411	1.188	465	255	263	433	697	705	1.321	473
Formigine	273	200	207	268	290	167	254	254	559	296
Frassinoro	243	321	362	339	559	254	285	527	289	1.603
Guiglia	238	123	242	189	249	78	235	335	235	225
Lama Mocogno	208	402	216	228	369	190	597	313	371	519
Maranello	147	241	241	415	761	253	254	509	237	598
Marano	264	346	151	604	456	322	229	555	314	535
Medolla	188	97	187	332	155	168	242	445	212	340
Mirandola	163	129	253	184	182	272	483	363	272	373
Modena	209	251	291	237	244	171	273	329	436	601
Montecreto	491	964	570	153	690	393	350	346	1.486	575
Montefiorino	231	200	454	274	214	266	346	174	284	2.520
Montese	505	312	720	633	418	420	467	760	755	1.129
Nonantola	135	133	183	264	318	430	178	210	457	147
Novi	222	53	160	440	193	217	224	281	242	282
Palagano	126	133	248	235	141	318	289	220	259	212
Pavullo	208	295	488	656	326	411	320	269	296	243
Pievepelago	776	128	451	250	989	236	191	380	1.235	921
Polinago	846	509	280	358	858	191	874	481	647	1.734
Prignano	336	148	151	343	192	67	125	129	236	256
Ravarino	203	191	272	206	185	61	299	83	65	290
Riolunato	1.090	650	342	269	530	657	964	1.181	482	1.593
San Cesario	100	207	201	93	288	174	219	281	124	455
San Felice	166	109	170	211	334	258	312	299	335	462
San Possidonio	107	88	186	76	124	162	202	514	137	327
San Prospero	113	311	240	389	552	352	520	367	153	273
Sassuolo	196	255	290	120	311	193	231	223	204	566
Savignano	322	162	294	204	158	61	113	202	257	91
Serramazzoni	663	194	495	376	237	272	201	245	46	370
Sestola	630	417	513	644	1.181	433	565	634	921	859
Soliera	127	177	242	172	234	155	193	230	331	316
Spilamberto	203	284	203	254	145	164	111	209	80	263
Vignola	92	176	103	360	123	145	106	117	260	358
Zocca	327	411	236	326	471	409	417	234	672	664
TOTALE	215	227	265	258	273	202	283	277	348	462

Tabella 5.17

Ricorso al credito per investimenti: entrate da accensioni di prestiti / spese per investimenti
dal 1994 al 2003, quote %

Fonte: Certificato del conto consuntivo

Comuni	1994	1995	1996	1997	1998	1999	2000	2001	2002	2003
Bastiglia	12,0	25,3	20,9	29,8	41,5	0,0	0,0	60,7	0,0	0,0
Bomporto	0,0	0,0	0,0	3,1	27,9	7,8	0,0	0,0	0,0	0,0
Campogalliano	29,1	2,6	0,0	3,7	0,0	0,0	0,0	0,0	38,6	0,0
Camposanto	57,5	58,2	0,0	59,4	65,8	67,5	47,9	44,5	70,8	69,3
Carpi	30,7	43,3	9,4	17,5	42,4	30,5	21,3	25,8	21,1	28,4
Castelfranco E.	38,9	12,5	5,1	1,3	0,0	10,3	0,0	16,5	22,1	2,8
Castelnuovo R.	44,4	16,4	0,0	30,1	5,3	35,8	7,4	41,6	10,8	2,8
Castelvetro	38,5	0,0	5,8	37,3	31,1	82,0	63,1	51,8	62,4	31,6
Cavezzo	33,0	33,6	43,6	32,4	20,7	27,2	47,8	22,7	0,0	0,0
Concordia	17,6	28,4	15,3	23,8	8,6	49,0	37,6	51,3	61,8	52,0
Fanano	48,5	28,1	37,9	47,6	20,6	62,0	41,0	44,1	51,5	49,1
Finale E.	44,6	30,4	51,2	72,5	65,3	112,2	49,4	71,4	53,4	51,9
Fiorano	18,4	53,4	43,6	62,3	40,1	23,6	40,6	42,3	29,4	55,9
Fiumalbo	74,5	89,2	36,8	0,0	0,0	38,1	16,0	19,7	42,4	25,8
Formigine	3,1	11,6	0,0	22,3	69,8	14,5	15,6	28,8	51,4	58,4
Frassinoro	52,1	21,3	53,8	47,3	76,1	60,1	31,7	11,6	16,3	23,6
Guiglia	55,8	47,8	35,8	46,9	26,7	0,0	18,2	0,0	0,0	27,6
Lama Mocogno	44,2	30,1	50,0	13,9	27,7	39,2	41,2	20,1	23,1	34,0
Maranello	44,7	43,5	29,4	0,0	30,4	24,0	36,6	35,9	15,7	35,8
Marano	52,8	33,5	31,6	24,5	88,9	71,1	26,2	13,3	52,2	69,2
Medolla	18,6	29,2	15,0	38,1	29,6	2,0	0,0	10,5	14,3	40,8
Mirandola	32,4	4,6	24,5	27,5	57,5	46,6	62,7	19,6	0,0	16,1
Modena	21,3	2,8	23,9	45,1	30,2	39,5	6,6	7,8	2,4	5,1
Montecreto	57,0	8,1	77,4	25,7	55,0	78,2	23,7	53,7	0,0	0,0
Montefiorino	55,0	11,1	53,7	56,2	26,2	43,1	25,5	32,4	0,0	7,7
Montese	62,0	64,6	85,9	35,9	57,7	44,1	34,7	21,3	23,1	23,4
Nonantola	18,5	0,0	45,9	0,0	60,7	79,8	0,0	0,0	51,0	0,0
Novi	44,2	49,9	0,0	41,6	21,7	46,3	13,9	79,6	54,3	76,1
Palagano	34,0	21,1	38,7	46,7	59,6	43,0	49,0	22,0	36,9	47,5
Pavullo	64,1	52,4	63,7	85,6	50,3	71,0	61,7	15,9	2,3	26,4
Pievepelago	83,3	14,2	70,0	45,5	64,8	53,1	41,3	31,5	54,9	77,2
Polinago	74,1	27,2	19,5	56,1	35,8	0,0	6,3	29,2	24,5	0,0
Prignano	69,3	0,0	10,8	38,7	0,0	0,0	0,0	0,0	12,4	44,4
Ravarino	55,2	49,9	36,1	40,6	79,5	0,0	80,2	0,0	50,8	61,9
Riolunato	69,3	64,9	51,6	39,5	25,8	0,0	0,0	9,5	20,9	2,2
San Cesario	4,2	43,0	0,0	0,0	19,7	6,9	0,0	17,6	0,0	40,0
San Felice	45,6	0,0	27,8	51,9	33,7	51,3	72,9	34,9	20,6	42,9
San Possidonio	0,0	34,9	48,0	0,0	71,0	38,6	0,0	75,8	33,3	59,4
San Prospero	33,2	40,8	46,5	70,8	69,7	68,2	41,1	78,1	57,5	43,6
Sassuolo	4,4	12,9	4,4	0,0	7,0	8,9	33,7	0,0	12,7	26,8
Savignano	66,0	56,3	22,9	75,5	23,9	0,0	0,0	45,8	5,6	0,0
Serramazzoni	71,1	24,8	41,9	37,3	12,0	12,5	37,5	32,2	46,6	44,8
Sestola	25,5	35,9	51,4	48,1	48,1	51,4	17,1	41,3	10,5	12,4
Soliera	0,0	22,4	12,9	9,9	0,8	21,0	17,9	21,0	65,1	37,4
Spilamberto	2,2	41,5	25,7	39,5	31,9	0,0	0,0	36,6	0,0	46,0
Vignola	0,0	15,0	0,3	45,3	14,7	0,0	0,0	46,8	32,0	16,4
Zocca	54,0	60,9	39,0	45,8	63,4	14,5	28,1	1,8	6,6	6,6
TOTALE	30,3	21,4	23,9	36,7	34,7	38,4	25,5	22,0	20,3	20,9

Tabella 5.18

Ricorso alla Cassa Depositi e Prestiti: mutui con la Cassa Depositi e Prestiti / totale dei prestiti
dal 1994 al 2003, quote %

Fonte: Certificato del conto consuntivo

Comuni	1994	1995	1996	1997	1998	1999	2000	2001	2002	2003
Bastiglia	100,0	100,0	80,5	100,0	85,9	0,0	0,0	100,0	0,0	0,0
Bomporto	0,0	0,0	0,0	100,0	0,0	100,0	0,0	0,0	0,0	0,0
Campogalliano	100,0	100,0	0,0	100,0	0,0	0,0	0,0	0,0	0,0	0,0
Camposanto	0,0	28,1	0,0	100,0	100,0	100,0	100,0	100,0	100,0	100,0
Carpi	75,8	100,0	100,0	100,0	46,9	12,7	8,8	1,0	0,0	0,0
Castelfranco E.	100,0	100,0	100,0	100,0	0,0	100,0	0,0	100,0	100,0	100,0
Castelnuovo R.	77,6	100,0	0,0	100,0	100,0	100,0	100,0	100,0	79,4	100,0
Castelvetro	100,0	0,0	100,0	92,9	100,0	100,0	100,0	100,0	7,4	8,2
Cavezzo	9,0	0,0	0,0	78,3	0,0	100,0	85,4	37,4	0,0	0,0
Concordia	50,0	94,1	0,0	100,0	100,0	100,0	100,0	63,4	100,0	100,0
Fanano	60,0	100,0	100,0	100,0	100,0	100,0	100,0	100,0	71,0	100,0
Finale E.	100,0	92,5	94,5	100,0	87,6	14,1	20,7	3,3	10,0	39,5
Fiorano	100,0	100,0	100,0	56,3	42,6	100,0	49,7	100,0	100,0	100,0
Fiumalbo	83,1	91,8	58,3	0,0	0,0	100,0	0,0	100,0	100,0	100,0
Formigine	32,9	68,8	0,0	89,8	90,7	100,0	37,1	89,4	57,5	100,0
Frassinoro	100,0	100,0	100,0	100,0	79,7	100,0	100,0	100,0	100,0	100,0
Guiglia	55,4	100,0	84,3	100,0	83,4	0,0	0,0	0,0	0,0	71,8
Lama Mocogno	100,0	100,0	100,0	100,0	100,0	74,5	66,9	100,0	82,3	88,5
Maranello	82,3	64,8	100,0	91,0	33,5	70,0	100,0	100,0	100,0	63,5
Marano	100,0	53,3	100,0	100,0	98,0	84,2	100,0	43,2	100,0	68,0
Medolla	100,0	100,0	100,0	100,0	100,0	100,0	0,0	100,0	100,0	87,2
Mirandola	100,0	100,0	100,0	95,3	60,5	68,9	16,5	0,0	0,0	0,0
Modena	100,0	59,5	100,0	38,7	0,0	22,1	0,0	0,0	0,0	0,0
Montecreto	93,1	0,0	21,2	100,0	100,0	100,0	100,0	100,0	0,0	0,0
Montefiorino	100,0	100,0	100,0	100,0	100,0	46,3	100,0	100,0	0,0	100,0
Montese	53,8	35,2	81,3	92,8	100,0	83,2	100,0	100,0	100,0	100,0
Nonantola	0,0	0,0	73,7	100,0	11,2	0,0	0,0	0,0	0,0	0,0
Novi	70,9	0,0	0,0	97,9	100,0	100,0	100,0	0,0	16,3	0,0
Palagano	100,0	100,0	100,0	70,1	100,0	100,0	100,0	100,0	100,0	100,0
Pavullo	92,1	89,0	47,3	95,1	93,4	90,3	88,9	55,2	100,0	33,5
Pievepelago	100,0	100,0	19,2	53,2	100,0	100,0	100,0	100,0	97,2	99,0
Polinago	100,0	100,0	100,0	100,0	63,3	0,0	100,0	100,0	100,0	0,0
Prignano	98,0	0,0	100,0	100,0	0,0	0,0	0,0	0,0	100,0	57,7
Ravarino	26,9	82,8	100,0	100,0	93,0	0,0	100,0	0,0	100,0	100,0
Riolunato	100,0	100,0	29,6	100,0	100,0	0,0	0,0	100,0	100,0	100,0
San Cesario	100,0	100,0	0,0	0,0	100,0	100,0	0,0	73,3	0,0	100,0
San Felice	50,7	0,0	100,0	100,0	100,0	67,8	88,4	100,0	100,0	47,3
San Possidonio	0,0	100,0	100,0	0,0	94,9	64,1	100,0	77,6	100,0	100,0
San Prospero	100,0	34,7	100,0	100,0	59,6	100,0	100,0	100,0	100,0	100,0
Sassuolo	0,0	100,0	100,0	0,0	100,0	0,0	100,0	0,0	100,0	0,0
Savignano	100,0	0,0	100,0	100,0	100,0	0,0	0,0	0,0	100,0	0,0
Serramazzoni	59,6	100,0	89,5	79,0	0,0	100,0	100,0	100,0	100,0	100,0
Sestola	64,5	55,2	100,0	25,6	77,2	100,0	100,0	100,0	60,0	100,0
Soliera	0,0	0,0	0,0	0,0	0,0	0,0	42,5	0,0	38,9	0,0
Spilamberto	100,0	100,0	0,0	63,8	0,0	100,0	0,0	7,0	0,0	0,0
Vignola	0,0	100,0	100,0	0,4	0,0	0,0	0,0	0,0	0,0	0,0
Zocca	69,3	22,4	100,0	62,1	63,3	100,0	100,0	100,0	11,5	11,5
TOTALE	83,3	79,9	84,5	68,3	53,0	52,3	53,4	51,2	45,4	46,6

Tabella 5.19

Tasso di indebitamento: consistenza finale debito / entrate correnti
dal 1998 al 2003, quote %

Fonte: Certificato del conto consuntivo

Comuni	1998	1999	2000	2001	2002	2003
Bastiglia	67,8	56,2	44,7	82,6	63,4	70,4
Bomporto	43,3	34,0	39,6	30,6	26,1	20,5
Campogalliano	35,7	31,2	33,1	23,2	28,8	24,7
Camposanto	0,0	0,0	0,0	0,0	0,0	0,0
Carpi	67,7	87,3	85,6	80,9	85,3	90,9
Castelfranco E.	29,0	27,2	22,2	19,7	25,4	29,7
Castelnuovo R.	91,5	101,0	94,2	94,8	87,7	84,8
Castelvetro	62,3	89,4	116,1	120,0	132,5	139,6
Cavezzo	114,0	114,8	132,9	128,6	117,2	105,7
Concordia	84,9	88,9	101,5	111,6	123,6	130,5
Fanano	78,5	77,1	75,5	95,9	125,4	130,4
Finale E.	107,9	112,1	165,0	170,2	206,2	218,7
Fiorano	133,4	121,1	122,4	113,3	113,0	138,2
Fiumalbo	166,6	155,4	152,1	151,1	175,7	172,5
Formigine	119,6	102,9	98,3	97,4	0,0	142,9
Frassinoro	148,1	171,7	89,0	119,8	0,0	133,6
Guiglia	107,6	95,7	0,0	64,5	59,7	36,7
Lama Mocogno	100,9	101,3	116,9	110,8	107,6	115,3
Maranello	113,3	107,0	121,4	126,5	117,6	120,5
Marano	119,8	126,1	118,0	111,6	115,8	130,0
Medolla	75,4	66,6	62,1	61,2	69,2	78,1
Mirandola	79,0	88,9	111,7	108,9	106,8	105,0
Modena	57,0	47,6	34,0	27,9	26,8	24,6
Montecreto	163,1	165,7	147,5	127,0	119,4	112,5
Montefiorino	154,7	121,5	131,1	129,9	0,0	133,7
Montese	145,1	152,0	149,5	145,5	139,7	143,7
Nonantola	83,0	95,2	110,2	93,1	113,4	102,8
Novi	0,0	0,0	0,0	0,0	0,0	186,7
Palagano	136,6	114,9	142,2	144,8	139,7	133,0
Pavullo	143,0	143,5	205,6	197,5	174,7	164,8
Pievepelago	112,0	96,7	100,0	93,3	105,6	179,8
Polinago	147,6	121,6	116,7	116,0	95,8	96,9
Prignano	90,7	80,8	74,9	61,3	64,0	74,3
Ravarino	66,2	0,0	89,1	96,2	156,9	138,7
Riolunato	0,1	57,3	63,7	85,0	72,0	58,5
San Cesario	45,2	43,2	39,2	36,6	41,8	64,7
San Felice	0,0	122,4	78,9	154,7	144,3	169,9
San Possidonio	80,2	80,7	80,8	134,2	126,6	138,0
San Prospero	141,8	127,1	168,5	194,1	201,9	197,4
Sassuolo	38,8	32,8	38,4	33,7	34,2	45,1
Savignano	144,3	127,5	0,0	116,0	107,1	84,3
Serramazzoni	131,6	120,8	114,2	114,6	106,2	136,0
Sestola	154,6	105,8	112,2	124,1	100,6	111,1
Soliera	86,0	82,0	78,7	78,5	196,9	98,1
Spilamberto	59,6	77,2	100,2	102,1	90,7	91,5
Vignola	49,9	51,1	58,5	63,3	66,8	58,2
Zocca	135,9	116,4	129,6	117,0	108,2	108,2
TOTALE	72,1	70,7	68,5	67,7	68,1	76,2

Tabella 5.20

Tasso medio di interesse: interessi / consistenza iniziale del debito
dal 1998 al 2003, quote %

Fonte: Certificato del conto consuntivo

Comuni	1998	1999	2000	2001	2002	2003
Bastiglia	8,0	6,5	7,3	6,6	6,1	5,3
Bomporto	7,1	8,8	7,7	5,2	4,6	4,5
Campogalliano	9,0	7,3	8,6	6,2	7,4	5,3
Camposanto	-	-	-	-	-	-
Carpi	9,1	7,9	7,2	5,9	5,7	5,4
Castelfranco E.	9,0	8,6	6,8	6,6	5,9	4,8
Castelnuovo R.	8,8	7,6	6,8	6,5	6,3	6,0
Castelvetro	8,5	7,1	5,1	5,2	5,6	4,7
Cavezzo	8,4	7,9	6,7	6,0	5,3	5,5
Concordia	8,8	8,2	7,0	6,1	5,9	5,7
Fanano	8,5	7,9	7,3	6,5	6,6	5,9
Finale E.	-	7,6	7,2	5,1	4,8	4,0
Fiorano	8,2	7,5	7,0	6,4	6,0	5,6
Fiumalbo	8,6	8,1	7,1	6,0	5,8	4,7
Formigine	8,3	5,3	6,2	5,5	-	4,3
Frassinoro	10,1	9,6	7,1	8,1	-	6,1
Guiglia	7,3	6,9	6,1	-	5,8	8,1
Lama Mocogno	9,6	8,1	7,1	6,1	6,0	5,8
Maranello	8,6	6,7	7,2	5,8	5,2	5,3
Marano	7,9	6,9	6,4	6,0	5,8	5,3
Medolla	9,4	9,2	9,2	7,7	7,1	6,8
Mirandola	10,3	8,6	7,1	6,2	5,4	5,4
Modena	8,2	6,9	4,7	5,0	4,2	3,7
Montecreto	8,9	7,1	6,6	5,6	5,3	5,1
Montefiorino	8,5	6,7	6,5	5,9	-	5,7
Montese	7,7	7,6	6,5	6,1	6,1	5,8
Nonantola	8,6	7,8	7,6	5,0	4,8	4,1
Novi	-	-	-	-	-	5,1
Palagano	8,3	8,1	6,6	6,2	6,1	6,0
Pavullo	6,2	6,3	5,6	5,3	5,2	5,3
Pievepelago	10,0	8,5	7,7	6,7	7,7	8,5
Polinago	10,8	7,6	6,8	5,6	5,7	7,3
Prignano	8,1	7,9	7,3	7,1	6,9	6,9
Ravarino	10,2	4,9	-	5,8	2,9	3,2
Riolunato	-	8,3	7,5	5,2	5,7	5,4
San Cesario	8,6	7,4	6,8	6,0	5,7	5,9
San Felice	-	-	5,9	10,7	5,7	5,5
San Possidonio	9,5	8,0	6,6	5,7	3,9	5,4
San Prospero	7,4	6,9	8,0	5,7	5,1	4,7
Sassuolo	9,4	8,4	8,0	6,8	6,7	7,2
Savignano	8,6	7,9	7,0	-	6,1	6,0
Serramazzoni	8,8	7,6	6,9	6,6	6,4	6,0
Sestola	9,0	7,4	7,9	7,1	6,7	6,8
Soliera	8,7	8,0	6,8	6,5	3,4	6,4
Spilamberto	10,0	8,7	8,1	6,7	6,2	6,3
Vignola	7,7	6,4	6,3	5,8	5,3	4,5
Zocca	8,1	6,6	6,2	5,7	5,5	5,5
TOTALE	9,1	7,5	6,6	6,1	5,8	5,1

SEZIONE III
LE SERIE STORICHE

PARTE SESTA

Gli aggregati finanziari 1994 - 2003

Tabella 6.1

Totale delle entrate: somma Titoli I - VI
dal 1994 al 2003, in migliaia di euro
Fonte: Certificato del conto consuntivo

Comuni	1994	1995	1996	1997	1998	1999	2000	2001	2002	2003
Bastiglia	2.217	2.398	2.311	2.310	2.463	2.258	2.261	3.723	3.088	3.067
Bomporto	5.269	5.044	6.677	5.919	5.845	5.372	6.317	6.309	7.010	6.550
Campogalliano	11.791	13.145	13.387	14.854	9.291	9.028	9.333	8.998	10.220	10.275
Camposanto	2.598	2.509	2.534	2.614	2.674	3.039	3.367	3.323	3.877	3.630
Carpi	90.243	91.484	100.653	102.865	100.615	68.687	85.509	75.655	74.156	90.524
Castelfranco E.	26.464	30.765	31.421	31.284	31.507	32.247	32.361	35.803	40.890	32.163
Castelnuovo R.	14.980	14.744	14.059	16.024	11.973	11.071	11.087	12.788	15.998	18.662
Castelvetro	9.080	8.271	9.391	12.632	10.972	11.164	9.462	9.619	10.306	12.335
Cavezzo	6.621	6.845	6.858	8.796	6.926	8.419	10.021	11.522	8.887	8.156
Concordia	6.318	6.714	6.370	7.507	7.911	7.985	10.221	9.339	8.248	9.442
Fanano	4.452	3.734	4.423	4.004	4.260	4.930	4.362	4.479	4.854	4.479
Finale E.	24.269	20.072	31.350	35.445	23.072	27.030	29.019	21.349	29.455	19.142
Fiorano	15.774	19.394	19.250	23.117	25.335	20.097	21.039	21.071	20.830	27.438
Fiumalbo	2.048	3.139	2.520	1.870	1.890	2.129	2.502	2.608	3.576	2.327
Formigine	31.773	31.560	33.148	36.636	27.363	25.218	32.878	36.907	44.415	36.317
Frassinoro	2.358	2.612	2.664	2.567	3.092	2.753	2.930	2.967	2.881	6.779
Guiglia	3.875	3.565	3.589	3.401	3.901	3.700	5.029	5.148	4.398	4.515
Lama Mocogno	3.144	3.786	3.216	3.313	3.828	3.319	4.505	3.778	4.141	4.695
Maranello	18.423	15.262	15.899	19.014	24.356	17.563	18.534	23.876	19.660	24.780
Marano	4.612	4.954	4.580	7.194	9.939	8.871	7.830	8.055	7.276	11.169
Medolla	4.490	4.398	5.287	6.536	4.903	5.418	5.816	7.160	5.658	6.562
Mirandola	19.752	19.270	20.705	21.810	23.563	25.257	31.068	29.890	30.953	30.448
Modena	236.876	250.533	269.716	278.563	290.349	290.499	300.078	310.698	314.953	349.141
Montecreto	1.658	2.116	1.851	1.526	1.817	1.674	1.688	1.843	2.892	1.895
Montefiorino	2.593	2.445	2.837	2.627	2.371	2.581	2.648	2.387	3.051	8.220
Montese	5.169	4.869	6.274	6.091	5.509	5.538	5.951	7.088	7.384	8.810
Nonantola	12.672	13.485	15.115	16.639	14.203	16.970	11.345	12.167	18.665	24.591
Novi	12.778	11.079	11.902	14.559	8.214	8.386	8.967	10.148	10.417	11.233
Palagano	1.903	2.001	2.316	2.200	2.137	2.623	2.482	2.391	2.640	2.720
Pavullo	16.273	18.697	22.029	25.989	23.888	24.412	18.227	18.494	20.590	19.134
Pievepelago	3.914	2.759	3.742	2.969	4.496	3.296	3.068	3.670	5.615	4.934
Polinago	2.740	2.188	2.084	2.215	3.108	1.808	3.179	2.610	2.984	5.039
Prignano	2.858	2.377	2.667	3.015	2.666	2.543	2.718	3.027	3.333	3.674
Ravarino	8.225	8.330	9.634	9.288	6.687	5.945	6.971	6.061	6.294	7.777
Riolunato	2.528	2.028	2.097	1.886	2.098	2.269	2.624	2.507	2.231	3.604
San Cesario	5.120	5.882	5.194	5.291	6.697	6.290	6.351	7.577	6.179	7.189
San Felice	6.610	6.172	6.417	8.388	9.805	9.271	10.101	10.106	10.769	12.560
San Possidonio	2.387	2.477	2.665	2.510	2.700	2.859	3.463	4.361	3.179	4.673
San Prospero	2.715	3.909	4.054	4.659	5.624	5.380	5.921	5.885	7.262	8.717
Sassuolo	35.747	42.671	35.613	34.078	43.021	40.902	42.169	46.607	45.490	63.596
Savignano	9.779	6.727	6.607	10.218	6.928	6.414	6.381	7.752	8.753	8.040
Serramazzoni	11.121	9.222	11.450	7.809	7.365	7.361	7.561	7.692	6.218	8.589
Sestola	6.899	5.792	6.050	6.180	7.435	6.605	6.268	6.381	7.530	8.019
Soliera	14.647	15.124	18.316	11.375	12.137	11.481	12.440	13.582	17.247	18.058
Spilamberto	13.367	15.726	16.137	16.978	16.177	12.787	8.912	10.704	9.763	13.373
Vignola	24.896	25.368	25.685	32.028	27.374	24.605	18.389	19.062	23.969	28.140
Zocca	5.053	5.696	4.804	5.516	6.278	6.059	5.998	5.366	7.743	7.743
TOTALE	759.083	781.341	835.550	882.308	864.764	814.112	849.346	872.534	915.933	1.012.925

Tabella 6.2

Entrate tributarie: Titolo I
dal 1994 al 2003, in migliaia di euro
Fonte: Certificato del conto consuntivo

Comuni	1994	1995	1996	1997	1998	1999	2000	2001	2002	2003
Bastiglia	654	701	807	887	972	1.141	1.260	1.205	1.506	1.683
Bomporto	1.605	1.709	1.914	2.060	2.192	2.428	2.520	2.645	2.729	3.656
Campogalliano	2.587	2.739	3.042	3.110	3.513	3.701	4.018	3.710	4.645	4.787
Camposanto	666	664	762	840	915	1.072	1.125	1.132	1.119	1.144
Carpi	20.063	20.071	23.031	23.843	24.020	22.602	26.595	24.264	26.800	31.221
Castelfranco E.	5.689	6.016	6.829	7.530	7.569	7.810	8.668	8.046	11.089	13.055
Castelnuovo R.	3.069	3.274	3.799	4.105	4.301	4.125	4.423	4.604	5.416	7.438
Castelvetro	2.405	2.563	3.032	3.313	3.623	3.744	4.137	4.593	5.499	6.274
Cavezzo	1.391	1.578	1.729	2.138	2.365	2.477	2.651	2.600	2.824	3.290
Concordia	1.730	1.728	1.896	2.154	2.416	2.533	2.875	2.717	3.099	3.500
Fanano	1.341	1.107	1.285	1.355	1.302	1.512	1.586	1.479	1.735	1.915
Finale E.	3.994	3.690	4.020	4.390	4.693	5.512	6.232	6.447	6.837	7.347
Fiorano	6.426	7.030	8.446	9.658	10.228	10.989	11.318	10.954	12.361	12.857
Fiumalbo	692	721	795	845	871	944	1.010	963	1.133	1.151
Formigine	6.913	7.269	9.054	9.419	9.759	10.381	11.829	11.628	16.076	17.689
Frassinoro	630	641	713	691	738	741	827	760	809	964
Guiglia	1.027	1.067	1.114	1.144	1.449	1.451	1.468	1.431	1.379	1.787
Lama Mocogno	836	894	975	1.116	1.279	1.369	1.412	1.340	1.697	1.905
Maranello	4.314	4.615	5.852	6.187	6.475	7.004	7.721	7.804	9.617	10.445
Marano	745	804	956	1.029	1.107	1.205	1.324	1.357	1.950	2.142
Medolla	1.115	1.154	1.302	1.523	1.843	1.995	2.153	2.298	2.459	2.935
Mirandola	6.472	6.466	6.735	7.673	8.350	8.746	10.118	9.877	10.895	12.251
Modena	56.545	56.189	65.690	71.293	73.944	68.700	79.498	78.511	110.491	125.516
Montecreto	434	447	539	557	598	645	686	703	801	786
Montefiorino	537	550	583	594	605	723	734	657	871	1.032
Montese	961	1.006	1.127	1.194	1.224	1.221	1.370	1.342	1.748	1.890
Nonantola	2.847	2.856	3.320	3.789	3.872	4.009	4.411	4.307	6.271	6.633
Novi	2.512	2.598	2.865	3.954	3.072	2.860	3.221	3.222	4.224	3.840
Palagano	370	400	415	466	505	544	560	488	514	912
Pavullo	3.525	3.631	3.947	4.453	5.266	5.356	5.727	5.609	7.914	7.130
Pievepelago	899	1.055	1.109	1.151	1.193	1.262	1.328	1.333	1.578	1.607
Polinago	273	310	320	384	369	503	558	604	861	888
Prignano	330	358	399	402	486	571	642	798	778	1.349
Ravarino	1.095	1.110	1.232	1.409	1.321	1.456	1.756	1.604	1.513	2.245
Riolunato	230	249	288	300	323	332	381	349	458	462
San Cesario	1.486	1.558	1.678	1.848	1.952	1.944	2.083	2.182	2.662	3.092
San Felice	2.334	2.350	2.546	2.592	3.002	3.096	3.339	3.216	3.400	4.618
San Possidonio	640	653	741	822	943	1.101	1.165	1.025	1.178	1.679
San Prospero	971	1.055	1.232	1.422	1.601	1.777	1.979	1.859	2.059	2.303
Sassuolo	13.784	12.875	15.573	15.646	15.055	16.479	16.942	17.955	24.674	26.864
Savignano	2.188	2.387	2.515	2.889	3.216	3.311	3.290	3.265	4.467	4.858
Serramazzoni	1.890	1.984	2.099	2.631	2.664	2.926	3.340	3.362	3.957	3.595
Sestola	1.277	1.429	1.454	1.598	1.615	1.869	1.946	1.739	2.324	2.310
Soliera	3.349	3.459	4.012	4.147	4.152	4.551	4.707	4.321	6.042	6.992
Spilamberto	2.815	2.982	3.439	3.722	3.914	3.510	3.556	3.717	5.355	6.252
Vignola	6.086	6.075	6.833	7.591	8.121	7.652	8.265	7.556	10.955	12.119
Zocca	1.674	1.695	1.791	1.900	1.980	2.148	2.288	2.214	2.726	2.726
TOTALE	183.416	185.760	213.835	231.765	240.970	242.026	269.042	263.791	339.496	381.135

Tabella 6.3

Entrate da trasferimenti correnti: Titolo II
dal 1994 al 2003, in migliaia di euro
Fonte: Certificato del conto consuntivo

Comuni	1994	1995	1996	1997	1998	1999	2000	2001	2002	2003
Bastiglia	509	511	470	502	468	461	439	584	270	238
Bomporto	1.035	1.029	850	780	749	724	646	992	970	355
Campogalliano	1.156	1.142	999	914	837	831	718	1.232	427	443
Camposanto	828	823	746	741	756	661	581	727	747	735
Carpi	15.208	15.166	15.785	15.266	14.948	15.493	15.444	17.507	11.803	8.744
Castelfranco E.	3.911	3.912	3.741	3.621	3.599	3.594	3.470	4.588	2.360	1.538
Castelnuovo R.	1.943	1.907	1.642	1.501	1.440	1.448	1.364	1.868	1.803	243
Castelvetro	1.144	1.149	1.012	936	881	859	635	971	372	174
Cavezzo	1.890	1.847	1.840	1.753	1.675	1.662	1.573	1.942	1.273	1.055
Concordia	2.087	2.085	2.000	1.893	1.841	1.839	1.709	2.060	1.328	1.036
Fanano	954	838	753	734	782	597	555	669	437	382
Finale E.	4.558	4.574	4.580	4.519	4.306	4.386	4.239	4.468	4.290	2.219
Fiorano	2.786	2.801	2.591	2.385	2.108	1.647	1.184	2.016	428	811
Fiumalbo	414	373	375	387	371	344	317	358	288	252
Formigine	3.568	3.577	3.484	3.476	3.362	3.493	3.267	4.612	1.327	577
Frassinoro	814	788	755	737	680	707	695	846	785	839
Guiglia	997	883	903	816	798	781	685	780	828	487
Lama Mocogno	968	879	860	869	829	787	706	861	626	540
Maranello	2.756	2.630	2.588	2.461	1.950	1.737	1.574	2.269	746	251
Marano	882	872	863	843	816	796	818	985	526	442
Medolla	1.138	1.122	1.044	990	941	874	821	1.027	429	232
Mirandola	4.402	4.449	4.177	4.190	3.939	3.707	4.473	5.415	3.210	2.955
Modena	61.160	59.159	58.124	58.398	54.759	52.606	55.958	62.119	35.329	20.375
Montecreto	438	391	358	345	334	316	291	349	267	254
Montefiorino	888	807	771	743	711	717	701	777	577	526
Montese	1.165	1.093	1.108	1.038	1.034	917	861	1.017	768	684
Nonantola	2.012	2.007	1.946	1.892	1.978	1.835	1.587	1.954	780	755
Novi	1.822	1.692	1.600	1.619	1.718	1.797	1.559	1.670	875	544
Palagano	837	800	782	807	778	782	772	861	856	685
Pavullo	3.058	2.963	2.866	2.678	2.568	2.679	2.477	3.027	2.109	1.670
Pievepelago	722	639	579	569	512	495	415	568	433	361
Polinago	691	633	620	623	629	629	644	653	491	434
Prignano	1.058	1.087	1.063	1.090	1.035	1.027	978	1.055	1.055	563
Ravarino	1.880	1.802	1.801	1.728	1.694	1.617	1.470	1.626	1.591	856
Riolunato	559	474	494	479	477	422	397	436	353	328
San Cesario	1.027	1.008	908	885	855	872	799	1.077	507	396
San Felice	1.406	1.441	1.386	1.281	1.224	1.183	1.114	1.487	1.577	358
San Possidonio	882	881	826	810	710	706	661	803	831	485
San Prospero	821	821	762	760	748	706	661	832	422	256
Sassuolo	7.472	6.618	6.472	6.252	7.738	7.632	7.303	7.472	1.830	2.398
Savignano	1.217	1.190	1.152	1.171	1.128	1.057	984	1.325	373	79
Serramazzoni	1.173	1.088	1.066	987	896	911	758	933	556	411
Sestola	1.134	1.016	1.121	1.151	1.235	1.129	1.083	1.282	1.039	948
Soliera	2.261	2.116	2.066	2.087	2.010	1.998	1.976	2.561	1.405	1.138
Spilamberto	1.553	1.547	1.457	1.409	1.418	1.563	1.347	1.793	491	286
Vignola	3.090	3.013	2.877	2.785	2.732	2.623	2.616	3.837	1.634	373
Zocca	1.038	1.003	1.046	995	871	767	738	872	530	530
TOTALE	153.313	148.650	145.308	142.893	137.866	134.412	134.063	157.163	91.950	60.240

Tabella 6.4

Entrate da trasferimenti correnti dello Stato: Titolo II - Totale Categoria prima dal 1994 al 2003, in migliaia di euro

Fonte: Certificato del conto consuntivo

Comuni	1994	1995	1996	1997	1998	1999	2000	2001	2002	2003
Bastiglia	492	491	447	464	437	431	370	475	140	96
Bomporto	989	985	788	747	711	699	556	781	752	69
Campogalliano	1.060	1.000	886	807	741	716	543	855	156	191
Camposanto	801	799	730	726	710	649	537	649	647	661
Carpi	13.061	12.906	12.683	12.503	12.134	12.466	10.433	13.102	6.751	3.915
Castelfranco E.	3.801	3.677	3.608	3.482	3.464	3.269	2.904	3.804	1.385	827
Castelnuovo R.	1.642	1.618	1.497	1.417	1.362	1.339	1.140	1.251	1.325	213
Castelvetro	1.084	1.041	926	873	810	801	509	740	92	170
Cavezzo	1.486	1.447	1.419	1.340	1.276	1.247	1.079	1.352	628	425
Concordia	1.751	1.762	1.638	1.563	1.504	1.462	1.278	1.532	830	483
Fanano	872	758	658	673	599	549	480	594	344	289
Finale E.	4.045	3.989	3.952	3.871	3.628	3.526	3.264	3.308	3.154	1.156
Fiorano	2.694	2.681	2.489	2.312	1.982	1.543	941	1.668	45	465
Fiumalbo	381	334	326	341	328	306	278	323	230	191
Formigine	3.483	3.428	3.242	3.338	3.287	3.367	2.950	4.084	753	16
Frassinoro	730	715	684	690	632	653	615	703	702	756
Guiglia	899	824	781	753	732	699	625	701	710	380
Lama Mocogno	905	814	799	813	784	741	644	765	511	429
Maranello	2.660	2.545	2.501	2.402	1.903	1.696	1.370	2.005	521	45
Marano	828	816	784	767	751	709	641	789	363	241
Medolla	1.078	1.070	981	951	906	834	734	941	331	125
Mirandola	4.101	4.173	3.908	3.619	3.476	3.144	2.707	3.591	983	362
Modena	53.657	52.025	50.713	49.616	45.076	41.754	41.269	44.485	17.429	4.354
Montecreto	410	351	328	318	298	272	237	273	199	181
Montefiorino	790	722	693	686	668	658	648	692	473	426
Montese	1.086	1.008	1.013	961	945	848	768	871	601	520
Nonantola	1.941	1.920	1.887	1.816	1.744	1.714	1.426	1.704	395	249
Novi	1.782	1.657	1.572	1.563	1.424	1.435	1.127	1.418	646	380
Palagano	780	735	705	722	687	695	644	700	706	537
Pavullo	2.766	2.666	2.558	2.416	2.270	2.247	1.864	2.307	1.097	744
Pievepelago	614	559	503	497	468	457	360	470	353	279
Polinago	633	583	578	599	570	572	576	609	434	370
Prignano	983	1.011	994	1.023	988	978	890	969	935	490
Ravarino	1.403	1.306	1.294	1.219	1.189	1.097	930	1.032	955	262
Riolunato	513	425	428	436	422	392	367	399	308	283
San Cesario	978	950	869	855	818	821	716	947	368	281
San Felice	1.287	1.324	1.257	1.174	1.124	1.083	924	1.219	1.227	122
San Possidonio	860	836	805	793	687	677	600	703	712	364
San Prospero	784	787	714	730	706	669	561	747	344	123
Sassuolo	6.984	6.203	5.899	5.717	5.709	5.290	4.428	6.163	739	1.271
Savignano	1.139	1.130	1.091	1.077	999	950	784	1.091	209	50
Serramazzoni	1.035	935	898	897	801	805	646	776	394	206
Sestola	1.058	886	909	871	847	851	758	899	652	597
Soliera	1.859	1.766	1.699	1.698	1.661	1.625	1.339	1.899	643	364
Spilamberto	1.492	1.477	1.395	1.335	1.289	1.319	1.065	1.486	300	85
Vignola	2.918	2.814	2.732	2.609	2.531	2.387	2.042	3.024	553	296
Zocca	933	905	904	936	802	689	593	736	388	388
TOTALE	137.530	132.851	128.170	125.019	116.883	111.131	100.158	119.629	52.412	24.724

Tabella 6.5

Entrate extratributarie: Titolo III
dal 1994 al 2003, in migliaia di euro
Fonte: Certificato del conto consuntivo

Comuni	1994	1995	1996	1997	1998	1999	2000	2001	2002	2003
Bastiglia	161	199	252	308	256	259	334	303	279	267
Bomporto	1.049	1.119	1.192	794	744	858	905	876	850	874
Campogalliano	4.565	5.009	4.980	5.403	1.809	1.630	1.680	1.720	1.677	1.774
Camposanto	291	269	470	429	446	436	616	531	534	538
Carpi	23.911	25.361	28.031	34.157	30.816	14.279	12.968	13.793	13.871	14.470
Castelfranco E.	7.676	8.544	9.143	10.106	10.500	11.282	12.688	14.387	11.627	5.705
Castelnuovo R.	4.099	4.155	4.685	5.176	2.238	1.990	2.041	2.107	2.174	1.678
Castelvetro	3.098	3.253	3.814	4.051	4.331	2.750	1.240	1.120	1.099	719
Cavezzo	1.206	1.395	1.348	1.482	1.534	1.743	1.863	2.035	2.198	2.278
Concordia	1.134	1.134	1.218	1.412	1.376	1.542	1.571	1.551	1.620	1.858
Fanano	1.196	905	1.412	1.248	1.221	1.490	1.589	1.006	747	773
Finale E.	8.976	8.516	9.382	10.841	3.082	3.225	3.446	3.389	3.256	3.999
Fiorano	2.501	2.818	2.158	2.646	2.699	3.156	3.343	3.704	3.795	3.915
Fiumalbo	192	171	275	236	237	297	259	260	242	260
Formigine	10.085	11.199	12.073	12.712	2.674	3.453	3.335	3.918	4.082	4.095
Frassinoro	303	303	290	334	339	394	479	328	341	377
Guiglia	536	611	549	599	631	667	736	843	801	900
Lama Mocogno	420	459	442	487	512	436	394	417	434	422
Maranello	6.300	2.884	3.043	3.347	3.463	3.935	3.977	4.436	4.515	4.780
Marano	1.498	1.386	2.106	2.063	2.208	2.243	2.370	2.451	2.445	2.678
Medolla	1.084	1.349	2.008	1.880	824	1.073	1.013	878	838	959
Mirandola	3.851	3.875	3.437	3.696	3.722	4.120	4.168	4.502	4.971	4.788
Modena	48.918	54.472	59.153	59.983	69.679	78.065	70.908	71.797	48.513	57.716
Montecreto	168	218	267	306	241	248	291	404	316	269
Montefiorino	319	334	351	392	379	308	280	322	312	338
Montese	1.176	1.297	1.386	1.549	1.642	1.820	1.844	1.895	1.995	2.122
Nonantola	4.491	4.945	7.104	7.232	1.763	1.801	1.842	2.073	1.801	1.783
Novi	4.249	4.199	4.486	4.844	1.166	1.217	1.444	1.488	1.519	1.630
Palagano	258	283	280	243	325	361	233	205	337	294
Pavullo	3.944	4.459	5.138	8.121	8.572	8.050	3.889	3.651	3.181	4.141
Pievepelago	404	380	562	398	438	738	636	623	512	626
Polinago	278	306	508	405	400	301	291	294	330	337
Prignano	324	378	492	423	439	444	490	599	561	581
Ravarino	3.000	3.110	3.384	3.503	1.808	1.644	1.653	1.724	1.869	1.890
Riolunato	860	660	950	812	874	1.278	1.309	694	918	1.155
San Cesario	1.887	1.869	1.985	1.560	1.788	1.781	1.844	2.230	1.603	811
San Felice	940	901	982	1.195	1.279	1.228	1.247	1.203	1.457	1.495
San Possidonio	277	318	362	413	367	386	398	434	444	514
San Prospero	359	391	607	653	677	601	704	692	760	837
Sassuolo	5.954	8.017	6.764	7.017	6.850	8.411	8.851	9.753	8.734	8.954
Savignano	2.222	808	898	2.840	815	985	1.108	1.067	994	889
Serramazzoni	3.440	3.596	4.144	1.339	825	837	896	892	863	887
Sestola	1.456	1.531	1.519	1.388	1.501	2.201	1.614	1.283	1.672	1.785
Soliera	5.528	5.482	6.478	2.083	2.199	2.114	2.351	2.384	2.431	2.753
Spilamberto	5.232	6.305	7.555	7.473	6.945	4.250	2.140	1.799	1.947	1.613
Vignola	8.092	8.303	8.559	9.249	9.737	7.959	4.022	3.513	3.298	3.673
Zocca	778	834	903	873	854	1.132	787	858	857	857
TOTALE	188.685	198.312	217.124	227.700	197.226	189.421	172.084	176.435	149.616	156.054

Tabella 6.6

Entrate correnti: Titolo I - II - III
dal 1994 al 2003, in migliaia di euro
Fonte: Certificato del conto consuntivo

Comuni	1994	1995	1996	1997	1998	1999	2000	2001	2002	2003
Bastiglia	1.325	1.411	1.529	1.696	1.696	1.861	2.033	2.092	2.055	2.188
Bomporto	3.688	3.857	3.957	3.634	3.686	4.011	4.070	4.513	4.549	4.885
Campogalliano	8.308	8.889	9.022	9.427	6.158	6.162	6.415	6.662	6.748	7.004
Camposanto	1.785	1.756	1.978	2.009	2.116	2.168	2.322	2.391	2.399	2.416
Carpi	59.183	60.598	66.847	73.266	69.783	52.374	55.007	55.565	52.473	54.435
Castelfranco E.	17.277	18.472	19.713	21.256	21.668	22.685	24.826	27.021	25.076	20.298
Castelnuovo R.	9.111	9.336	10.127	10.781	7.979	7.564	7.828	8.579	9.394	9.359
Castelvetro	6.647	6.965	7.858	8.300	8.835	7.352	6.011	6.684	6.970	7.167
Cavezzo	4.486	4.821	4.918	5.373	5.575	5.881	6.087	6.578	6.295	6.623
Concordia	4.951	4.947	5.114	5.460	5.633	5.914	6.154	6.327	6.047	6.394
Fanano	3.492	2.850	3.450	3.336	3.305	3.599	3.731	3.154	2.919	3.070
Finale E.	17.528	16.781	17.982	19.750	12.081	13.123	13.917	14.303	14.384	13.565
Fiorano	11.713	12.649	13.195	14.690	15.035	15.792	15.844	16.673	16.584	17.583
Fiumalbo	1.298	1.265	1.444	1.468	1.479	1.586	1.586	1.580	1.662	1.663
Formigine	20.565	22.045	24.610	25.607	15.795	17.327	18.430	20.157	21.485	22.361
Frassinoro	1.748	1.732	1.758	1.761	1.757	1.843	2.001	1.934	1.935	2.181
Guiglia	2.559	2.561	2.565	2.559	2.878	2.899	2.889	3.054	3.008	3.174
Lama Mocogno	2.223	2.231	2.277	2.472	2.620	2.591	2.511	2.618	2.757	2.866
Maranello	13.370	10.129	11.483	11.995	11.887	12.676	13.272	14.508	14.878	15.476
Marano	3.125	3.062	3.924	3.935	4.131	4.244	4.511	4.793	4.920	5.262
Medolla	3.337	3.625	4.353	4.393	3.608	3.942	3.986	4.203	3.726	4.126
Mirandola	14.724	14.790	14.349	15.559	16.010	16.573	18.759	19.794	19.077	19.994
Modena	166.623	169.821	182.967	189.674	198.383	199.371	206.363	212.427	194.334	203.606
Montecreto	1.040	1.056	1.164	1.209	1.173	1.210	1.269	1.457	1.384	1.309
Montefiorino	1.743	1.691	1.705	1.730	1.695	1.748	1.716	1.756	1.760	1.896
Montese	3.302	3.397	3.620	3.781	3.900	3.958	4.075	4.254	4.511	4.696
Nonantola	9.350	9.808	12.371	12.913	7.613	7.645	7.840	8.333	8.852	9.171
Novi	8.583	8.489	8.952	10.417	5.956	5.873	6.224	6.380	6.618	6.013
Palagano	1.466	1.483	1.476	1.516	1.607	1.687	1.565	1.554	1.707	1.891
Pavullo	10.527	11.053	11.951	15.252	16.405	16.085	12.093	12.287	13.204	12.941
Pievepelago	2.026	2.075	2.249	2.118	2.144	2.495	2.380	2.524	2.523	2.594
Polinago	1.242	1.249	1.448	1.413	1.399	1.433	1.492	1.551	1.681	1.658
Prignano	1.712	1.823	1.953	1.915	1.959	2.043	2.110	2.453	2.393	2.494
Ravarino	5.976	6.021	6.417	6.640	4.824	4.717	4.879	4.954	4.973	4.992
Riolunato	1.649	1.383	1.733	1.591	1.673	2.032	2.088	1.479	1.729	1.946
San Cesario	4.400	4.435	4.571	4.293	4.595	4.597	4.726	5.489	4.771	4.300
San Felice	4.680	4.692	4.914	5.068	5.505	5.508	5.700	5.907	6.433	6.471
San Possidonio	1.799	1.851	1.930	2.044	2.019	2.193	2.224	2.262	2.453	2.678
San Prospero	2.151	2.267	2.601	2.835	3.026	3.083	3.344	3.384	3.241	3.397
Sassuolo	27.210	27.510	28.809	28.915	29.643	32.523	33.096	35.179	35.238	38.216
Savignano	5.627	4.386	4.565	6.900	5.159	5.353	5.383	5.657	5.834	5.827
Serramazzoni	6.504	6.668	7.309	4.956	4.385	4.674	4.994	5.187	5.376	4.893
Sestola	3.867	3.977	4.095	4.137	4.351	5.198	4.644	4.305	5.034	5.043
Soliera	11.137	11.057	12.556	8.316	8.360	8.663	9.035	9.267	9.878	10.883
Spilamberto	9.599	10.835	12.451	12.604	12.277	9.323	7.043	7.308	7.793	8.150
Vignola	17.268	17.392	18.269	19.626	20.591	18.234	14.903	14.906	15.887	16.165
Zocca	3.490	3.532	3.740	3.768	3.705	4.046	3.813	3.944	4.113	4.113
TOTALE	525.414	532.721	576.268	602.357	576.062	565.859	575.188	597.389	581.062	597.430

Tabella 6.7

Entrate derivanti da alienazione, ammortamento, trasferimenti di capitali e riscossione crediti: Titolo IV
dal 1994 al 2003, in migliaia di euro

Fonte: Certificato del conto consuntivo

Comuni	1994	1995	1996	1997	1998	1999	2000	2001	2002	2003
Bastiglia	734	665	486	324	362	227	356	623	833	664
Bomporto	1.286	811	2.164	1.881	1.268	892	1.828	1.436	1.969	1.247
Campogalliano	953	1.692	1.567	2.356	2.315	1.827	2.148	1.541	1.245	2.417
Camposanto	243	355	288	99	156	206	340	335	364	358
Carpi	10.287	7.337	9.996	9.356	9.933	5.347	18.757	10.601	11.635	21.573
Castelfranco E.	3.576	7.394	7.734	5.528	4.730	3.700	2.352	2.666	7.659	8.847
Castelnuovo R.	2.275	2.748	1.616	1.761	2.716	1.874	2.351	2.016	4.813	7.716
Castelvetro	1.195	987	968	2.376	767	772	1.198	1.039	1.064	2.985
Cavezzo	1.114	1.066	644	1.881	600	1.304	1.745	2.795	1.524	939
Concordia	691	820	680	1.026	1.513	713	2.053	1.058	683	1.193
Fanano	390	505	495	232	445	285	205	601	775	577
Finale E.	1.151	1.595	1.114	713	1.557	2.358	6.710	1.824	6.220	2.093
Fiorano	2.788	2.623	2.561	3.809	6.203	2.365	2.515	1.724	1.885	2.773
Fiumalbo	178	182	514	272	304	199	616	684	1.029	371
Formigine	8.480	5.835	5.837	6.532	3.915	4.970	10.629	8.055	7.658	4.776
Frassinoro	191	603	269	281	222	399	592	693	596	3.559
Guiglia	652	629	531	323	558	338	1.152	1.276	767	818
Lama Mocogno	107	1.003	421	506	678	277	1.023	735	820	1.044
Maranello	1.857	2.253	2.667	3.210	7.837	2.898	2.760	5.136	2.764	4.450
Marano	369	1.072	218	1.660	264	443	791	2.441	790	1.150
Medolla	684	311	406	982	662	919	1.473	2.250	1.162	1.189
Mirandola	2.602	2.998	3.193	3.273	2.578	3.918	3.924	6.294	8.109	7.225
Modena	29.471	44.473	41.401	36.459	46.426	57.361	69.635	71.664	90.849	115.682
Montecreto	222	899	143	173	186	76	245	108	1.351	493
Montefiorino	370	515	393	395	400	368	594	331	1.076	5.657
Montese	78	515	347	1.183	450	578	970	1.906	1.852	2.770
Nonantola	1.338	1.496	1.086	2.690	3.462	4.137	2.499	2.815	5.937	5.305
Novi	1.324	404	740	818	1.101	802	1.744	598	1.381	806
Palagano	223	329	452	260	174	440	401	542	509	370
Pavullo	993	2.121	1.877	1.493	2.367	2.101	2.010	3.952	4.899	4.000
Pievepelago	384	487	514	307	794	321	352	699	1.436	600
Polinago	246	577	412	286	970	234	1.446	627	870	3.211
Prignano	279	424	520	511	541	334	395	359	630	547
Ravarino	460	638	1.091	593	405	531	328	398	402	833
Riolunato	167	214	131	115	217	110	97	833	290	1.495
San Cesario	452	723	325	184	927	690	682	837	596	1.426
San Felice	831	1.032	571	1.768	2.671	1.957	1.606	2.532	2.826	3.358
San Possidonio	433	347	251	278	197	228	919	458	332	1.034
San Prospero	267	844	757	395	642	941	1.226	684	826	1.171
Sassuolo	6.472	11.949	4.298	2.984	10.256	5.258	3.469	8.929	6.345	16.021
Savignano	672	779	1.026	408	833	536	491	766	1.970	1.409
Serramazzoni	1.668	1.922	2.483	1.525	2.399	2.066	1.576	1.377	209	1.452
Sestola	2.059	825	639	895	1.240	478	1.078	1.071	1.935	2.386
Soliera	1.509	1.684	2.485	1.858	2.949	1.568	2.181	2.686	1.832	2.967
Spilamberto	1.594	1.416	701	993	683	1.604	1.193	1.844	1.147	3.008
Vignola	2.936	4.133	2.375	3.943	1.214	2.320	1.971	1.482	4.741	8.639
Zocca	525	762	380	803	956	1.361	1.325	1.076	2.931	2.931
TOTALE	96.775	122.992	109.771	109.699	132.045	122.631	163.950	164.399	201.538	265.534

Tabella 6.8

Entrate derivanti da accensioni di prestiti: Titolo V
dal 1994 al 2003, in migliaia di euro
Fonte: Certificato del conto consuntivo

Comuni	1994	1995	1996	1997	1998	1999	2000	2001	2002	2003
Bastiglia	57	207	154	129	235	0	0	820	0	0
Bomporto		0	0	59	496	64	0	0	0	0
Campogalliano	395	46	0	85	0	0	0	0	1.428	0
Camposanto	402	221	0	216	173	393	270	284	780	568
Carpi	3.628	4.645	1.687	1.567	5.374	2.050	4.259	2.609	2.581	7.500
Castelfranco E.	1.546	775	258	83	0	501	0	545	2.215	250
Castelnuovo R.	1.792	527	0	811	134	947	160	1.343	640	220
Castelvetro	845	0	149	1.446	844	2.371	1.528	1.317	1.728	1.498
Cavezzo	651	516	752	924	162	699	1.678	1.530	462	0
Concordia	207	439	88	442	148	742	1.333	1.161	866	1.208
Fanano	258	181	266	214	274	836	238	437	957	591
Finale E.	4.762	899	10.887	13.465	8.366	10.284	6.990	2.635	6.887	1.751
Fiorano	571	3.304	2.595	3.548	3.015	837	1.542	1.563	1.007	5.660
Fiumalbo	459	1.573	248	0	0	234	155	191	756	164
Formigine	577	649	0	1.698	5.827	708	1.181	2.217	8.732	5.302
Frassinoro	305	163	460	371	979	346	200	133	101	814
Guiglia	419	193	291	300	232	0	155	0	0	248
Lama Mocogno	276	362	324	96	310	225	748	191	318	533
Maranello	983	1.594	1.085	2.858	3.591	947	1.472	2.906	594	3.451
Marano	464	387	160	1.193	5.300	3.941	2.300	524	1.301	4.448
Medolla	191	155	155	700	250	18	0	258	171	806
Mirandola	1.136	127	1.340	1.092	2.275	2.785	6.690	1.575	0	1.356
Modena	7.768	1.236	12.161	18.629	12.945	11.883	3.200	4.563	1.848	5.506
Montecreto	277	77	440	39	368	293	77	174	0	0
Montefiorino	292	52	573	362	131	269	207	131	0	452
Montese	980	636	1.939	717	762	586	516	515	554	852
Nonantola	287	0	982	117	2.298	4.133	0	0	3.000	0
Novi	988	269	0	1.852	425	1.022	324	2.341	1.380	2.293
Palagano	103	68	238	277	212	343	352	119	235	246
Pavullo	1.824	2.132	4.337	8.060	2.356	4.252	2.934	646	104	1.008
Pievepelago	1.375	39	815	358	1.366	266	169	257	1.453	1.541
Polinago	1.169	258	103	379	591	0	103	265	300	0
Prignano	754	0	54	449	0	0	0	0	103	402
Ravarino	518	449	488	566	735	0	1.245	0	181	1.027
Riolunato	620	345	139	83	103	0	310	83	75	26
San Cesario	22	461	0	0	293	62	0	258	0	1.019
San Felice	713	0	449	1.047	1.079	1.282	2.235	1.040	702	2.030
San Possidonio	0	103	310	0	304	216	75	1.387	163	719
San Prospero	155	522	464	1.176	1.662	1.059	958	1.463	2.851	3.782
Sassuolo	346	1.340	516	0	878	695	3.177	0	1.069	6.273
Savignano	1.678	723	538	1.239	310	0	0	775	122	0
Serramazzoni	2.663	279	1.224	859	181	219	506	548	155	1.226
Sestola	446	416	732	848	1.539	600	261	704	258	283
Soliera	0	467	372	208	22	413	445	640	2.918	1.628
Spilamberto	47	1.251	553	1.059	491	52	0	839	0	1.361
Vignola	0	533	7	3.318	372	0	0	1.163	1.813	1.300
Zocca	764	1.081	406	657	1.309	259	538	19	205	205
TOTALE	43.713	29.698	48.739	73.593	68.718	56.832	48.529	40.171	51.016	69.548

Tabella 6.9

Entrate per conto di terzi: Titolo VI
dal 1994 al 2003, in migliaia di euro
Fonte: Certificato del conto consuntivo

Comuni	1994	1995	1996	1997	1998	1999	2000	2001	2002	2003
Bastiglia	101	116	142	160	169	170	200	189	200	215
Bomporto	295	377	556	345	396	405	418	359	492	418
Campogalliano	2.135	2.517	2.799	2.986	817	1.039	769	795	798	855
Camposanto	168	178	268	291	228	271	434	314	333	288
Carpi	17.145	18.904	22.122	18.676	15.525	8.915	7.487	6.880	7.467	7.017
Castelfranco E.	4.066	4.125	3.716	4.416	5.109	5.362	5.183	5.571	5.940	2.768
Castelnuovo R.	1.802	2.134	2.315	2.671	1.143	686	748	850	1.152	1.367
Castelvetro	393	318	416	509	526	668	726	580	544	685
Cavezzo	369	442	545	618	589	535	510	620	606	593
Concordia	470	508	488	578	618	615	681	792	652	647
Fanano	313	199	212	223	236	209	188	286	203	242
Finale E.	828	797	1.366	1.517	1.068	1.266	1.402	2.587	1.963	1.732
Fiorano	703	818	899	1.070	1.082	1.104	1.139	1.110	1.354	1.422
Fiumalbo	112	119	314	131	108	111	145	153	130	130
Formigine	2.151	3.031	2.700	2.799	1.826	2.214	2.637	6.478	6.540	3.878
Frassinoro	115	115	177	155	133	165	137	207	248	225
Guiglia	244	182	202	220	233	463	832	818	623	276
Lama Mocogno	176	191	193	240	220	225	223	233	246	252
Maranello	2.213	1.286	665	950	1.041	1.043	1.030	1.325	1.425	1.402
Marano	654	432	278	406	243	243	229	297	265	309
Medolla	278	308	373	461	382	539	357	449	599	441
Mirandola	1.290	1.356	1.823	1.886	2.699	1.980	1.695	2.226	3.767	1.873
Modena	33.015	35.004	33.188	33.800	32.595	21.885	20.880	22.043	27.922	24.347
Montecreto	119	83	104	106	90	96	97	104	157	93
Montefiorino	188	187	166	140	146	196	132	169	215	214
Montese	290	321	368	410	397	416	391	413	468	492
Nonantola	1.698	2.181	677	918	829	1.055	1.006	1.019	876	10.115
Novi	1.884	1.917	2.211	1.472	732	689	675	829	1.038	2.121
Palagano	111	120	150	147	143	153	165	175	189	213
Pavullo	2.928	3.390	3.864	1.185	2.760	1.974	1.190	1.609	2.382	1.185
Pievepelago	130	159	163	185	193	214	167	190	203	200
Polinago	83	104	121	138	149	141	138	166	133	170
Prignano	113	131	140	139	166	167	213	216	207	230
Ravarino	1.272	1.222	1.637	1.490	724	698	518	709	738	925
Riolunato	92	87	93	97	104	127	130	112	137	138
San Cesario	246	264	299	814	882	940	943	993	811	445
San Felice	386	448	484	505	550	524	560	628	807	701
San Possidonio	155	176	175	187	179	223	244	255	232	242
San Prospero	142	276	231	253	294	297	392	354	344	367
Sassuolo	1.719	1.872	1.989	2.179	2.244	2.426	2.426	2.499	2.838	3.087
Savignano	1.803	839	478	1.671	626	525	507	554	828	805
Serramazzoni	287	353	433	468	401	403	484	581	478	1.018
Sestola	527	574	585	300	305	328	285	301	302	307
Soliera	2.001	1.916	2.903	993	805	835	780	988	2.620	2.580
Spilamberto	2.127	2.224	2.432	2.323	2.726	1.808	676	712	822	854
Vignola	4.693	3.310	5.035	5.141	5.197	4.050	1.515	1.511	1.528	2.035
Zocca	273	321	278	288	308	393	322	328	494	494
TOTALE	92.301	95.930	100.772	96.659	87.939	68.790	62.006	70.575	82.317	80.413

Tabella 6.10

Totale delle spese: somma Titoli I - IV
dal 1994 al 2003, in migliaia di euro
Fonte: Certificato del conto consuntivo

Comuni	1994	1995	1996	1997	1998	1999	2000	2001	2002	2003
Bastiglia	2.187	2.348	2.455	2.304	2.506	2.262	2.615	3.767	3.182	3.058
Bomporto	5.259	4.993	6.840	6.001	6.026	5.346	6.258	6.447	7.038	6.524
Campogalliano	11.673	13.202	13.844	14.968	9.295	9.218	9.500	9.239	10.467	10.296
Camposanto	2.553	2.496	2.457	2.679	2.568	3.103	3.434	3.474	3.820	3.690
Carpi	92.010	91.664	107.077	103.997	101.982	70.980	86.210	77.246	74.782	91.269
Castelfranco E.	26.556	30.458	33.063	32.071	31.511	33.225	33.167	36.204	41.217	32.678
Castelnuovo R.	14.993	14.758	13.945	16.415	12.035	11.482	11.216	12.940	16.264	18.964
Castelvetro	9.399	7.587	10.581	12.340	12.072	11.258	9.250	9.889	10.486	13.150
Cavezzo	6.837	6.628	7.194	8.820	6.918	8.480	9.969	11.130	9.485	8.126
Concordia	6.253	6.824	6.052	7.787	8.127	8.125	10.410	9.517	8.329	9.417
Fanano	4.348	3.873	4.153	3.890	4.768	5.065	4.452	4.578	4.883	4.459
Finale E.	24.165	20.431	31.666	35.366	22.646	26.731	29.083	21.944	29.489	19.079
Fiorano	16.097	19.574	19.996	22.782	25.802	20.501	21.766	21.744	21.339	28.036
Fiumalbo	2.088	3.209	2.573	1.915	1.906	2.191	2.566	2.645	3.710	2.429
Formigine	32.060	32.275	34.167	37.931	27.360	25.378	32.791	37.509	45.481	36.204
Frassinoro	2.486	2.600	2.735	2.613	3.143	2.839	2.757	3.375	2.899	6.797
Guiglia	3.864	3.406	3.726	3.461	3.873	3.712	4.897	5.339	4.580	4.598
Lama Mocogno	3.185	3.823	3.267	3.448	3.921	3.345	4.643	3.867	4.174	4.778
Maranello	18.335	15.063	15.495	19.030	24.945	17.918	18.559	23.605	19.701	25.952
Marano	4.678	4.821	4.729	7.124	9.953	9.044	7.843	8.076	7.345	11.111
Medolla	4.532	4.439	5.444	6.718	4.929	5.442	5.798	7.331	5.791	6.581
Mirandola	19.998	19.047	22.584	21.700	23.849	25.833	31.332	30.713	28.692	33.218
Modena	237.712	252.066	268.796	279.771	291.752	291.920	300.583	310.588	314.903	349.134
Montecreto	1.701	2.119	1.880	1.518	1.928	1.648	1.719	1.888	2.904	1.909
Montefiorino	2.594	2.474	2.872	2.596	2.362	2.592	2.652	2.384	3.031	8.247
Montese	5.225	4.825	6.237	6.157	5.541	5.663	5.912	7.044	7.367	8.825
Nonantola	12.563	13.445	14.940	17.176	14.815	16.961	12.088	12.556	18.966	24.836
Novi	12.694	10.745	12.677	15.857	8.827	8.872	9.293	10.219	10.406	11.167
Palagano	1.928	2.019	2.334	2.267	2.141	2.664	2.507	2.405	2.644	2.735
Pavullo	16.499	19.001	22.942	25.957	23.904	24.552	18.364	18.791	20.434	19.534
Pievepelago	3.949	2.753	3.788	2.977	4.440	3.343	3.068	3.796	5.679	4.923
Polinago	2.827	2.281	2.161	2.243	3.084	1.966	3.292	2.594	2.931	5.030
Prignano	2.956	2.518	2.743	3.149	2.810	2.576	2.899	3.029	3.449	3.848
Ravarino	8.190	8.386	9.667	9.377	6.699	5.939	7.038	6.164	6.387	7.923
Riolunato	2.572	2.038	2.036	1.862	2.098	2.314	2.634	2.582	2.184	3.545
San Cesario	5.116	5.516	5.661	5.185	6.900	6.319	6.733	7.733	6.234	7.315
San Felice	6.646	6.165	7.016	8.562	9.889	9.264	10.373	10.405	11.168	12.774
San Possidonio	2.403	2.445	2.895	2.579	2.646	2.953	3.384	4.423	3.276	4.665
San Prospero	2.773	4.005	4.112	4.696	5.785	5.183	6.443	6.073	7.249	8.735
Sassuolo	36.556	38.745	40.984	35.099	44.307	41.301	44.755	46.998	45.466	63.468
Savignano	10.072	6.589	7.309	10.188	7.154	6.381	6.872	7.798	8.635	8.211
Serramazzoni	11.107	9.191	11.809	8.127	7.731	7.738	7.736	8.018	6.336	8.689
Sestola	6.921	5.731	5.929	6.290	7.589	6.797	6.240	6.525	7.635	8.092
Soliera	14.727	15.141	18.076	11.526	12.148	11.679	12.535	13.640	17.296	18.099
Spilamberto	13.577	15.907	16.092	17.240	16.349	13.255	9.179	10.855	9.874	13.477
Vignola	24.906	25.883	25.945	31.352	27.664	25.313	18.917	19.432	23.634	28.642
Zocca	5.181	5.604	5.169	5.532	6.186	6.193	6.133	5.366	7.718	7.718
TOTALE	764.949	779.111	858.112	890.643	874.883	824.865	859.865	881.886	918.959	1.021.955

Tabella 6.11

Spese correnti: Titolo I
dal 1994 al 2003, in migliaia di euro
Fonte: Certificato del conto consuntivo

Comuni	1994	1995	1996	1997	1998	1999	2000	2001	2002	2003
Bastiglia	1.151	1.255	1.445	1.576	1.645	1.737	1.953	2.088	2.145	2.196
Bomporto	3.210	3.328	3.590	3.381	3.589	3.860	3.939	4.167	3.985	4.292
Campogalliano	7.638	8.376	9.009	9.336	6.064	6.247	6.606	6.817	6.870	7.159
Camposanto	1.538	1.539	1.796	1.916	1.932	2.102	2.267	2.317	2.274	2.411
Carpi	56.808	57.655	65.176	73.610	69.921	52.898	55.656	56.812	51.824	54.090
Castelfranco E.	16.052	17.412	18.956	20.400	20.899	21.996	24.096	26.421	24.456	19.496
Castelnuovo R.	8.460	8.517	9.310	10.539	7.652	7.439	7.779	8.362	8.524	9.041
Castelvetro	6.280	6.494	7.378	7.665	8.423	7.363	5.813	6.450	6.702	6.916
Cavezzo	4.059	4.215	4.725	5.120	5.290	5.459	5.609	6.018	5.787	6.147
Concordia	4.163	4.263	4.690	5.029	5.429	5.588	5.784	6.053	5.772	6.034
Fanano	2.831	2.370	2.909	2.835	2.896	3.289	3.453	3.073	2.603	2.754
Finale E.	15.523	14.859	17.574	18.565	11.039	11.846	13.068	14.416	14.066	12.547
Fiorano	10.938	11.029	12.049	13.116	14.083	14.635	15.074	15.793	15.344	15.428
Fiumalbo	1.077	1.093	1.233	1.190	1.207	1.260	1.234	1.269	1.428	1.432
Formigine	19.760	21.412	23.901	25.869	15.911	16.950	18.322	20.324	20.937	21.566
Frassinoro	1.508	1.422	1.550	1.564	1.589	1.740	1.749	1.805	1.773	2.011
Guiglia	2.304	2.323	2.353	2.373	2.520	2.615	2.598	2.802	2.795	3.058
Lama Mocogno	1.954	2.038	2.247	2.230	2.348	2.290	2.404	2.456	2.529	2.710
Maranello	12.575	8.915	10.304	10.749	11.251	12.043	12.463	13.504	13.721	14.143
Marano	2.831	2.875	3.747	3.807	4.064	4.276	4.450	4.736	4.972	5.467
Medolla	2.893	3.265	3.913	4.316	3.582	3.870	3.955	4.242	3.815	3.993
Mirandola	13.834	13.401	14.055	14.679	16.121	16.946	18.111	19.190	17.692	18.553
Modena	153.525	156.967	171.853	179.989	190.144	196.452	198.857	207.144	186.301	197.712
Montecreto	837	839	962	1.003	907	971	1.083	1.266	1.179	1.101
Montefiorino	1.495	1.470	1.511	1.648	1.620	1.653	1.627	1.666	1.705	1.835
Montese	2.940	3.013	3.323	3.453	3.486	3.599	3.663	3.801	3.929	4.267
Nonantola	8.653	9.032	11.668	12.643	7.571	7.357	7.725	8.139	8.625	9.075
Novi	7.659	7.479	8.489	8.972	5.628	5.539	5.773	5.927	6.167	5.287
Palagano	1.276	1.318	1.402	1.466	1.557	1.609	1.526	1.572	1.704	1.884
Pavullo	9.556	10.310	11.528	14.598	15.488	15.316	11.412	11.679	12.049	11.453
Pievepelago	1.788	1.877	2.080	1.924	1.927	2.348	2.234	2.425	2.431	2.458
Polinago	1.005	1.053	1.373	1.341	1.207	1.305	1.304	1.336	1.444	1.535
Prignano	1.537	1.578	1.824	1.725	1.840	1.994	2.131	2.261	2.327	2.536
Ravarino	5.311	5.458	5.829	6.097	4.416	4.428	4.433	4.587	4.881	4.780
Riolunato	1.374	1.243	1.522	1.401	1.420	1.543	1.633	1.425	1.535	1.674
San Cesario	4.086	3.927	4.257	3.780	4.386	4.348	4.514	5.140	4.644	4.166
San Felice	4.081	3.986	4.541	5.110	5.575	5.646	5.935	6.115	6.307	6.674
San Possidonio	1.612	1.649	1.836	1.992	1.980	2.103	2.132	2.244	2.457	2.542
San Prospero	1.787	1.956	2.342	2.553	2.819	3.042	3.407	3.529	3.310	3.404
Sassuolo	23.777	23.795	26.404	27.057	28.514	30.002	32.019	34.270	33.201	35.671
Savignano	5.179	3.662	4.265	6.645	4.938	4.779	5.060	5.291	5.272	5.230
Serramazzoni	6.002	6.362	7.465	4.561	4.324	4.615	4.904	5.395	5.193	4.586
Sestola	3.267	3.314	3.482	3.683	3.601	4.258	3.884	3.946	4.245	4.539
Soliera	10.339	10.291	11.943	7.894	7.915	8.276	8.694	8.975	9.412	10.311
Spilamberto	8.728	10.084	11.316	11.980	11.753	9.288	6.862	7.297	7.639	7.778
Vignola	16.013	16.533	17.545	18.540	19.463	17.168	14.357	14.905	15.291	15.857
Zocca	3.108	3.107	3.602	3.549	3.560	3.701	3.578	3.603	3.726	3.726
TOTALE	482.320	488.358	544.273	573.468	553.493	547.786	555.131	583.053	554.987	571.529

Tabella 6.12

Spese in conto capitale: Titolo II
dal 1994 al 2003, in migliaia di euro
Fonte: Certificato del conto consuntivo

Comuni	1994	1995	1996	1997	1998	1999	2000	2001	2002	2003
Bastiglia	792	816	735	435	566	226	324	1.355	727	526
Bomporto	1.234	737	2.282	1.909	1.811	849	1.668	1.689	2.366	1.630
Campogalliano	1.359	1.760	1.541	2.312	2.156	1.705	1.948	1.428	1.892	2.071
Camposanto	403	534	262	315	263	582	564	639	714	625
Carpi	13.501	10.800	18.013	9.762	13.639	6.890	20.526	10.842	12.753	27.360
Castelfranco E.	5.468	8.089	9.517	6.454	4.597	5.251	3.218	3.496	10.142	9.820
Castelnuovo R.	3.893	3.222	1.907	2.753	2.793	2.720	2.267	3.272	6.058	8.036
Castelvetro	2.194	273	2.581	3.943	2.917	3.002	2.496	2.581	2.889	4.857
Cavezzo	1.973	1.535	1.724	2.852	785	2.182	3.513	3.328	2.212	1.006
Concordia	1.203	1.585	652	1.952	1.818	1.653	3.635	2.321	1.496	2.402
Fanano	664	798	702	481	1.374	1.402	613	1.013	1.863	1.220
Finale E.	2.683	3.095	2.286	3.136	3.644	5.010	13.338	3.787	11.397	2.973
Fiorano	3.116	6.248	5.953	7.409	9.542	3.766	4.742	3.870	3.590	10.240
Fiumalbo	724	1.807	805	372	376	613	981	1.008	1.927	652
Formigine	8.364	6.377	6.336	8.844	9.123	5.409	10.933	10.014	17.239	9.802
Frassinoro	643	840	923	792	1.299	772	727	1.245	749	4.431
Guiglia	958	588	993	692	921	442	1.265	1.547	989	1.122
Lama Mocogno	770	1.332	655	784	1.146	585	1.829	952	1.204	1.624
Maranello	2.374	3.662	3.686	6.418	11.831	3.978	4.052	8.115	3.806	9.672
Marano	882	1.157	506	2.107	1.581	1.153	834	2.544	1.163	2.030
Medolla	1.028	531	1.033	1.838	853	918	1.339	2.483	1.208	1.986
Mirandola	3.543	2.855	6.179	4.532	4.424	6.206	10.883	8.313	6.196	8.650
Modena	36.727	44.981	55.396	57.238	59.604	43.833	55.201	66.823	91.623	119.440
Montecreto	524	977	599	175	685	381	327	324	1.370	536
Montefiorino	677	572	1.137	746	524	672	812	451	1.013	6.107
Montese	1.621	1.043	2.256	1.997	1.319	1.328	1.487	2.415	2.528	3.654
Nonantola	1.573	1.532	2.149	3.169	5.714	7.672	2.426	2.669	8.950	5.024
Novi	2.234	539	1.624	4.987	2.090	2.243	2.361	2.973	2.597	3.109
Palagano	362	406	731	599	370	828	751	564	649	521
Pavullo	2.864	4.073	6.808	9.313	4.720	6.180	4.804	4.405	4.806	4.195
Pievepelago	1.803	491	1.197	535	2.111	527	418	901	2.764	2.009
Polinago	1.586	993	605	725	1.653	424	1.752	1.018	1.270	3.226
Prignano	1.131	633	678	1.171	677	289	485	475	840	1.000
Ravarino	937	1.091	1.489	979	929	313	1.561	449	382	1.822
Riolunato	1.374	570	270	209	404	490	728	888	374	1.601
San Cesario	523	1.075	1.040	517	1.554	940	1.190	1.497	672	2.604
San Felice	1.578	1.044	1.761	2.815	3.586	2.890	3.460	3.258	3.680	5.018
San Possidonio	454	418	739	263	430	562	933	1.851	495	1.751
San Prospero	591	1.505	1.051	1.660	2.384	1.553	2.333	1.660	717	1.346
Sassuolo	8.780	11.259	11.782	5.056	12.715	8.046	9.511	9.375	8.558	23.652
Savignano	2.703	1.655	2.358	1.645	1.322	520	949	1.698	2.223	841
Serramazzoni	4.377	2.113	3.671	2.803	2.685	2.355	1.977	1.738	353	2.804
Sestola	2.588	1.303	1.468	1.866	3.215	1.167	1.522	1.707	2.549	2.751
Soliera	1.509	2.093	2.901	2.257	3.015	2.123	2.596	3.201	4.743	4.587
Spilamberto	2.159	3.013	2.154	2.700	1.589	1.784	1.318	2.473	1.019	3.875
Vignola	3.348	5.193	3.135	7.419	2.572	3.189	2.414	2.518	5.769	8.247
Zocca	1.441	1.791	1.058	1.444	2.081	1.824	1.930	1.088	3.127	3.127
TOTALE	141.235	149.006	177.327	182.380	195.409	147.449	194.940	192.260	245.653	325.579

Tabella 6.13

Spese per investimenti: Titolo II - spese in conto capitale esclusi i trasferimenti e le concessioni di crediti dal 1994 al 2003, in migliaia di euro

Fonte: Certificato del conto consuntivo

Comuni	1994	1995	1996	1997	1998	1999	2000	2001	2002	2003
Bastiglia	474	816	735	433	566	221	319	1.352	726	512
Bomporto	1.234	737	1.406	1.887	1.777	824	1.443	1.438	2.020	1.515
Campogalliano	1.359	1.760	1.541	2.302	2.147	1.648	1.937	1.417	1.873	2.057
Camposanto	304	379	262	311	263	582	564	639	714	625
Carpi	11.834	10.741	17.901	8.938	12.680	6.716	19.974	10.112	12.247	26.384
Castelfranco E.	3.979	6.173	5.100	6.235	4.542	4.885	2.785	3.307	10.029	9.050
Castelnuovo R.	3.893	3.222	1.907	2.691	2.550	2.648	2.168	3.227	5.907	7.952
Castelvetro	2.194	273	2.581	3.882	2.717	2.891	2.419	2.541	2.767	4.741
Cavezzo	1.973	1.535	1.724	2.852	785	2.182	3.513	3.314	2.206	1.004
Concordia	1.175	1.544	575	1.862	1.732	1.514	3.542	2.262	1.402	2.323
Fanano	532	642	702	450	1.328	1.349	579	991	1.856	1.205
Finale E.	2.630	2.957	2.264	3.078	3.568	4.722	13.159	3.690	11.391	2.904
Fiorano	3.097	6.186	5.953	5.694	7.523	3.552	3.795	3.699	3.424	10.121
Fiumalbo	617	1.763	673	367	376	613	968	971	1.782	634
Formigine	7.594	5.595	5.856	7.617	8.346	4.880	7.584	7.694	16.988	9.073
Frassinoro	585	765	855	784	1.286	576	631	1.147	621	3.456
Guiglia	751	404	813	640	866	278	853	1.242	914	899
Lama Mocogno	626	1.202	648	685	1.119	574	1.814	949	1.132	1.566
Maranello	2.200	3.662	3.686	6.391	11.807	3.952	4.022	8.086	3.774	9.631
Marano	878	1.157	506	2.080	1.581	1.153	834	2.044	1.163	2.030
Medolla	1.028	531	1.033	1.838	845	912	1.330	2.466	1.198	1.976
Mirandola	3.502	2.780	5.470	3.978	3.960	5.971	10.668	8.038	6.039	8.420
Modena	36.437	43.857	50.874	41.304	42.874	30.047	48.395	58.507	77.794	107.552
Montecreto	487	951	568	151	669	381	327	324	1.370	536
Montefiorino	531	466	1.066	643	498	625	809	405	658	5.905
Montese	1.580	985	2.256	1.997	1.319	1.328	1.487	2.415	2.399	3.637
Nonantola	1.553	1.532	2.140	3.123	3.787	5.177	2.192	2.640	5.878	1.946
Novi	2.234	539	1.624	4.456	1.957	2.209	2.323	2.940	2.541	3.014
Palagano	304	324	614	592	357	798	718	542	637	518
Pavullo	2.844	4.066	6.807	9.296	4.682	5.988	4.752	4.073	4.548	3.819
Pievepelago	1.650	272	957	534	2.110	500	410	817	2.645	1.996
Polinago	1.578	950	530	675	1.651	361	1.634	908	1.223	3.206
Prignano	1.089	479	502	1.160	661	233	434	455	831	905
Ravarino	937	900	1.290	977	924	312	1.553	441	356	1.658
Riolunato	894	532	270	209	400	490	722	873	357	1.193
San Cesario	519	1.070	1.040	487	1.491	910	1.155	1.470	663	2.548
San Felice	1.561	1.031	1.617	2.018	3.206	2.499	3.066	2.979	3.400	4.729
San Possidonio	360	296	645	263	429	560	705	1.830	490	1.211
San Prospero	467	1.279	998	1.660	2.384	1.553	2.333	1.660	717	1.334
Sassuolo	7.954	10.357	11.782	4.890	12.588	7.811	9.439	9.149	8.389	23.447
Savignano	2.541	1.284	2.348	1.642	1.294	507	937	1.690	2.166	778
Serramazzoni	3.747	1.126	2.925	2.302	1.504	1.750	1.351	1.702	332	2.737
Sestola	1.750	1.158	1.425	1.762	3.202	1.167	1.522	1.707	2.450	2.285
Soliera	1.489	2.085	2.892	2.093	2.906	1.965	2.490	3.050	4.480	4.355
Spilamberto	2.154	3.013	2.149	2.679	1.536	1.754	1.189	2.292	891	2.958
Vignola	1.852	3.541	2.084	7.327	2.524	2.999	2.220	2.487	5.660	7.909
Zocca	1.415	1.776	1.042	1.436	2.064	1.790	1.915	1.085	3.118	3.118
TOTALE	130.387	138.697	162.638	158.667	169.383	126.356	178.979	177.069	224.165	301.375

Tabella 6.14

Spese per rimborso di prestiti: Titolo III
dal 1994 al 2003, in migliaia di euro
Fonte: Certificato del conto consuntivo

Comuni	1994	1995	1996	1997	1998	1999	2000	2001	2002	2003
Bastiglia	143	161	132	133	125	129	138	134	110	121
Bomporto	521	551	413	263	230	232	233	232	194	184
Campogalliano	540	549	495	334	259	226	177	198	906	211
Camposanto	444	245	131	161	146	148	169	204	500	367
Carpi	4.040	4.305	1.765	1.949	2.897	2.277	2.541	2.713	2.737	2.802
Castelfranco E.	970	832	874	801	906	616	669	716	680	594
Castelnuovo R.	837	886	413	452	447	637	421	457	530	520
Castelvetro	532	501	205	222	206	224	215	278	351	692
Cavezzo	436	436	200	230	254	304	337	1.165	880	380
Concordia	417	467	223	228	263	268	310	351	409	334
Fanano	541	507	330	352	261	166	198	206	213	244
Finale E.	5.131	1.680	10.440	12.149	6.895	8.609	1.275	1.155	2.063	1.826
Fiorano	1.340	1.480	1.095	1.187	1.095	996	811	972	1.051	946
Fiumalbo	175	189	222	222	216	206	206	215	224	215
Formigine	1.784	1.455	1.230	419	500	804	899	694	765	958
Frassinoro	220	224	85	103	122	162	144	117	129	130
Guiglia	358	313	178	176	200	193	202	173	173	143
Lama Mocogno	285	262	173	195	207	244	187	226	195	191
Maranello	140	1.200	840	913	821	854	1.014	660	750	735
Marano	314	356	198	832	4.064	3.372	2.330	499	945	3.305
Medolla	333	335	126	103	111	115	147	158	169	162
Mirandola	1.331	1.435	527	604	604	701	643	984	1.036	4.142
Modena	14.445	15.114	8.359	8.744	9.409	29.752	25.645	14.578	9.057	7.635
Montecreto	222	220	215	235	246	201	211	194	199	179
Montefiorino	234	245	58	61	72	72	81	99	97	91
Montese	371	448	290	297	338	320	372	414	442	412
Nonantola	640	699	445	446	701	876	930	729	515	621
Novi	918	810	353	386	378	402	484	489	603	651
Palagano	180	176	51	55	71	74	66	93	102	116
Pavullo	1.151	1.228	742	861	936	1.082	958	1.098	1.196	2.702
Pievepelago	228	226	347	332	210	254	249	281	281	256
Polinago	154	126	61	62	75	95	99	75	85	98
Prignano	175	176	101	114	127	126	71	77	75	81
Ravarino	671	615	712	810	630	501	526	418	386	397
Riolunato	184	139	151	155	170	154	143	157	138	132
San Cesario	261	251	65	73	77	90	86	103	107	100
San Felice	600	688	230	132	179	205	419	404	374	381
San Possidonio	181	202	145	136	56	65	75	74	93	130
San Prospero	252	269	488	230	287	292	310	530	2.878	3.618
Sassuolo	2.280	1.819	809	806	833	828	799	855	869	1.058
Savignano	387	433	208	227	269	557	356	255	312	1.334
Serramazzoni	441	364	239	294	322	366	370	305	312	281
Sestola	540	541	394	440	467	1.044	549	571	539	494
Soliera	877	841	330	383	412	444	465	477	521	621
Spilamberto	563	584	190	237	281	355	324	373	393	970
Vignola	852	847	230	252	431	906	631	499	1.047	2.502
Zocca	358	385	231	252	236	275	304	347	371	371
TOTALE	47.997	45.813	35.739	38.047	38.043	60.820	47.787	35.999	36.002	44.434

Tabella 6.15

Spese per conto di terzi: Titolo IV
dal 1994 al 2003, in migliaia di euro
Fonte: Certificato del conto consuntivo

Comuni	1994	1995	1996	1997	1998	1999	2000	2001	2002	2003
Bastiglia	101	116	142	160	169	170	200	189	200	215
Bomporto	295	377	556	345	396	405	418	359	492	418
Campogalliano	2.135	2.517	2.799	2.986	817	1.039	769	795	798	855
Camposanto	168	178	268	291	228	271	434	314	333	288
Carpi	17.145	18.904	22.122	18.676	15.525	8.915	7.487	6.880	7.467	7.017
Castelfranco E.	4.066	4.125	3.716	4.416	5.109	5.362	5.183	5.571	5.940	2.768
Castelnuovo R.	1.802	2.134	2.315	2.671	1.143	686	748	850	1.152	1.367
Castelvetro	393	318	416	509	526	668	726	580	544	685
Cavezzo	369	442	545	618	589	535	510	620	606	593
Concordia	470	508	488	578	618	615	681	792	652	647
Fanano	313	199	212	223	236	209	188	286	203	242
Finale E.	828	797	1.366	1.517	1.068	1.266	1.402	2.587	1.963	1.732
Fiorano	703	818	899	1.070	1.082	1.104	1.139	1.110	1.354	1.422
Fiumalbo	112	119	314	131	108	111	145	153	130	130
Formigine	2.151	3.031	2.700	2.799	1.826	2.214	2.637	6.478	6.540	3.878
Frassinoro	114	115	177	155	133	165	137	207	248	225
Guiglia	244	182	202	220	233	463	832	818	623	276
Lama Mocogno	176	191	193	240	220	225	223	233	246	252
Maranello	2.213	1.286	665	950	1.041	1.043	1.030	1.325	1.425	1.402
Marano	654	432	278	406	243	243	229	297	265	309
Medolla	278	308	373	461	382	539	357	449	599	441
Mirandola	1.290	1.356	1.823	1.886	2.699	1.980	1.695	2.226	3.767	1.873
Modena	33.015	35.004	33.188	33.800	32.595	21.885	20.880	22.043	27.922	24.347
Montecreto	119	83	104	106	90	96	97	104	157	93
Montefiorino	188	187	166	140	146	196	132	169	215	214
Montese	293	321	368	410	397	416	391	413	468	492
Nonantola	1.698	2.181	677	918	829	1.055	1.006	1.019	876	10.115
Novi	1.884	1.917	2.211	1.512	732	689	675	829	1.038	2.121
Palagano	111	120	150	147	143	153	165	175	189	213
Pavullo	2.928	3.390	3.864	1.185	2.760	1.974	1.190	1.609	2.382	1.185
Pievepelago	130	159	163	185	193	214	167	190	203	200
Polinago	83	104	121	138	149	141	138	166	133	170
Prignano	113	131	140	139	166	167	213	216	207	230
Ravarino	1.272	1.222	1.637	1.490	724	698	518	709	738	925
Riolunato	92	87	93	97	104	127	130	112	137	138
San Cesario	246	264	299	814	882	940	943	993	811	445
San Felice	386	448	484	505	550	524	560	628	807	701
San Possidonio	155	176	175	187	179	223	244	255	232	242
San Prospero	142	276	231	253	294	297	392	354	344	367
Sassuolo	1.719	1.872	1.989	2.179	2.244	2.426	2.426	2.499	2.838	3.087
Savignano	1.803	839	478	1.671	626	525	507	554	828	805
Serramazzoni	287	353	433	468	401	403	484	581	478	1.018
Sestola	527	573	585	300	305	328	285	301	302	307
Soliera	2.001	1.916	2.903	993	805	835	780	988	2.620	2.580
Spilamberto	2.127	2.224	2.432	2.323	2.726	1.828	676	713	822	854
Vignola	4.693	3.310	5.035	5.141	5.197	4.050	1.515	1.511	1.528	2.035
Zocca	273	321	278	288	308	393	322	328	494	494
TOTALE	92.304	95.929	100.772	96.699	87.939	68.810	62.006	70.575	82.317	80.413

Tabella 6.16

Saldo di parte corrente (entrate correnti - spese correnti e rimborso prestiti)

dal 1994 al 2003, in migliaia di euro

Fonte: Certificato del conto consuntivo

Comuni	1994	1995	1996	1997	1998	1999	2000	2001	2002	2003
Bastiglia	31	-4	-49	-13	-75	-5	-57	-131	-200	-129
Bomporto	-42	-22	-46	-10	-134	-82	-102	114	369	409
Campogalliano	130	-35	-482	-242	-164	-312	-191	-353	-323	-367
Camposanto	30	-28	51	-37	39	-81	-114	-131	-99	-227
Carpi	-1.665	-1.362	-94	-2.293	-3.035	-2.800	-3.191	-3.960	-2.089	-2.457
Castelfranco E.	255	228	-117	56	-137	73	60	-115	-59	207
Castelnuovo R.	-124	-68	405	-209	-120	-512	-373	-240	340	-202
Castelvetro	-165	-30	275	413	205	-235	-17	-44	-83	-441
Cavezzo	-8	169	-7	24	30	119	141	172	90	97
Concordia	371	217	201	203	-59	59	60	-76	-134	26
Fanano	120	-27	211	150	148	145	80	-125	103	72
Finale E.	464	242	-303	271	183	-2.348	70	-1.267	-944	-563
Fiorano	-566	141	51	386	-143	1.015	-41	-91	189	1.209
Fiumalbo	46	-17	-10	56	56	119	146	97	10	15
Formigine	-636	-821	-521	-681	-616	-428	-790	-860	-217	-164
Frassinoro	20	86	123	94	46	-60	107	12	33	40
Guiglia	-103	-75	35	10	159	91	89	80	40	-27
Lama Mocogno	-15	-69	-142	47	66	57	-80	-64	33	-35
Maranello	655	14	339	334	-184	-221	-205	344	407	598
Marano	-21	-169	-21	-19	-102	-282	-187	-191	-303	-467
Medolla	111	25	315	-25	-85	-44	-116	-197	-258	-28
Mirandola	-441	-46	-233	276	-715	-1.074	5	-380	348	-2.701
Modena	-1.347	-2.260	2.754	941	-1.170	-26.832	-18.139	-9.295	-1.024	-1.740
Montecreto	-19	-4	-12	-29	20	38	-26	-3	6	29
Montefiorino	14	-24	136	21	3	24	89	-9	-42	-30
Montese	-9	-64	7	31	75	39	41	38	140	17
Nonantola	57	77	257	-176	-659	-589	-816	-535	-288	-526
Novi	7	200	110	1.059	-49	-68	-33	-36	-153	76
Palagano	10	-10	23	-5	-20	5	-26	-111	-99	-110
Pavullo	-180	-485	-319	-103	-18	-312	-277	-490	-41	-1.213
Pievepelago	9	-29	-33	-23	7	-107	-103	-181	-189	-121
Polinago	84	70	14	10	117	32	90	140	152	24
Prignano	0	68	28	76	-7	-77	-91	115	-9	-124
Ravarino	-6	-52	-102	-99	-222	-212	-80	-52	-294	-185
Riolunato	91	1	60	36	84	335	312	-103	56	139
San Cesario	53	258	249	439	132	159	125	246	20	33
San Felice	-2	18	143	-174	-249	-344	-654	-612	-248	-584
San Possidonio	6	0	-52	-84	-17	24	17	-56	-97	5
San Prospero	112	43	-229	52	-80	-251	-373	-508	-507	-8
Sassuolo	1.153	1.896	1.597	1.052	295	1.693	278	55	1.168	1.487
Savignano	61	290	91	28	-48	18	-33	112	250	-738
Serramazzoni	61	-57	-395	100	-261	-307	-280	-513	-129	26
Sestola	60	122	219	14	282	-103	211	-212	250	9
Soliera	-79	-75	284	40	33	-57	-124	-184	-55	-49
Spilamberto	308	166	945	386	243	-268	-142	-362	-239	-598
Vignola	403	12	493	834	696	160	-85	-498	-451	-2.194
Zocca	24	40	-93	-33	-91	71	-68	-6	17	17
TOTALE	-681	-1.450	6.152	3.180	-5.543	-33.735	-24.895	-20.466	-4.551	-11.492

Tabella 6.17

Fondo di cassa al 31 dicembre
dal 1994 al 2003, in migliaia di euro
Fonte: Certificato del conto consuntivo

Comuni	1994	1995	1996	1997	1998	1999	2000	2001	2002	2003
Bastiglia	231	370	253	5	28	184	727	839	849	1.095
Bomporto	1.360	1.195	2.510	1.338	460	816	2.824	2.581	4.323	4.250
Campogalliano	2.921	3.219	-955	695	1.025	889	1.280	597	411	920
Camposanto	55	263	245	61	55	270	513	141	182	180
Carpi	12.905	0	0	1.398	7.961	13.890	16.120	18.705	5.596	14.231
Castelfranco E.	10.956	0	12.443	7.620	2.585	2.047	9.895	8.780	10.432	13.806
Castelnuovo R.	999	1.188	2.136	882	1.033	966	2.119	1.469	1.375	1.797
Castelvetro	3.199	3.725	3.979	1.963	1.153	737	3.966	3.879	4.675	5.570
Cavezzo	1.960	1.265	1.024	241	634	855	1.841	2.281	2.453	2.294
Concordia	1.970	945	956	550	295	534	1.370	808	826	464
Fanano	554	486	781	349	404	337	1.433	966	561	740
Finale E.	1.232	407	0	0	0	0	3.159	1.562	6.176	3.878
Fiorano	5.852	5.970	5.908	1.903	509	895	7.349	6.132	7.148	7.830
Fiumalbo	257	236	429	123	57	412	996	1.124	1.250	1.262
Formigine	8.926	12.154	12.868	7.052	2.000	73	9.530	10.003	4.456	5.408
Frassinoro	191	324	361	244	178	16	305	225	210	65
Guiglia	295	299	127	93	266	215	1.439	824	745	476
Lama Mocogno	674	458	613	316	339	201	795	1.041	808	1.654
Maranello	141	1.033	3.820	2.172	1.809	2.697	2.869	3.907	4.415	5.458
Marano	38	465	105	0	0	0	434	618	143	172
Medolla	1.721	1.612	1.579	723	255	716	2.057	1.695	1.587	936
Mirandola	5.065	5.632	6.151	1.766	1.391	2.234	2.697	4.885	10.017	11.291
Modena	10.127	10.279	13.488	6.708	12.312	12.861	31.638	43.194	72.559	67.551
Montecreto	163	199	0	2	166	286	419	118	687	746
Montefiorino	190	84	136	97	177	181	320	201	363	526
Montese	526	223	504	288	181	119	523	616	463	1.180
Nonantola	2.224	2.816	3.340	1.615	349	742	4.643	4.441	4.897	4.085
Novi	999	2.149	1.947	337	68	169	206	2.238	2.074	3.292
Palagano	222	286	263	52	133	202	457	286	192	328
Pavullo	2.320	1.773	2.353	1.074	675	2.525	2.600	1.941	4.869	2.219
Pievepelago	87	113	0	59	200	70	412	201	387	639
Polinago	713	817	845	0	68	106	1.130	1.104	507	440
Prignano	480	607	738	182	158	346	541	654	618	1.184
Ravarino	719	0	0	176	163	140	939	1.003	1.165	1.238
Riolunato	534	255	394	1	59	102	550	208	433	640
San Cesario	1.861	1.961	565	1.513	1.338	960	3.802	4.220	3.771	3.368
San Felice	2.114	2.009	1.939	909	91	692	434	1.078	962	1.303
San Possidonio	283	403	279	65	125	69	631	316	171	217
San Prospero	549	860	787	214	1.005	519	589	18	22	25
Sassuolo	13.754	0	0	18.490	8.265	5.057	18.929	16.346	11.295	13.782
Savignano	2.973	2.047	2.122	52	146	25	1.977	1.271	3.403	1.526
Serramazzoni	2.410	0	0	2.111	1.055	1.249	2.324	1.992	1.779	1.931
Sestola	249	213	296	286	233	709	1.718	1.571	1.170	720
Soliera	3.549	2.805	2.788	1.064	106	623	3.523	3.741	4.493	3.921
Spilamberto	3.488	2.808	2.809	1.078	984	700	1.543	1.215	1.089	2.854
Vignola	6.471	5.166	4.563	1.492	1.155	2.238	6.823	3.774	6.144	5.540
Zocca	883	979	759	57	338	1.310	1.342	697	424	424
TOTALE	119.394	80.097	96.247	67.417	51.989	60.987	161.733	165.507	192.572	203.456

Tabella 6.18

Residui attivi al 31 dicembre
dal 1994 al 2003, in migliaia di euro
Fonte: Certificato del conto consuntivo

Comuni	1994	1995	1996	1997	1998	1999	2000	2001	2002	2003
Bastiglia	1.408	1.492	1.422	1.653	1.840	1.735	1.199	1.841	1.652	1.006
Bomporto	2.346	1.914	2.456	2.405	3.902	2.828	1.422	1.416	891	538
Campogalliano	2.098	3.318	4.569	4.987	4.151	4.032	3.416	3.842	4.135	3.661
Camposanto	1.025	861	864	1.340	1.516	1.749	1.187	1.392	1.566	1.516
Carpi	36.880	37.335	36.410	50.042	35.910	25.231	27.297	24.617	30.599	34.899
Castelfranco E.	6.549	10.173	10.663	15.399	18.448	19.146	11.644	11.120	13.609	10.439
Castelnuovo R.	5.622	6.145	5.850	7.379	5.561	5.550	4.626	5.442	9.343	12.615
Castelvetro	10.146	12.435	8.596	8.439	8.701	8.281	3.469	3.272	2.221	3.738
Cavezzo	3.721	3.907	3.283	4.935	4.129	4.214	4.765	4.678	4.461	2.909
Concordia	1.428	1.818	1.786	2.913	3.552	3.659	3.939	4.941	3.546	4.833
Fanano	2.703	2.433	2.602	2.635	2.703	3.207	1.694	1.780	2.699	2.045
Finale E.	9.042	9.910	9.188	11.445	9.348	10.938	14.579	14.284	15.378	13.585
Fiorano	4.500	7.870	10.227	15.456	18.865	17.563	10.191	9.274	8.521	13.076
Fiumalbo	1.555	2.709	2.731	2.265	2.187	1.754	1.515	1.443	2.418	2.116
Formigine	12.770	13.561	10.216	18.229	22.862	23.300	18.400	20.211	27.037	21.743
Frassinoro	1.569	1.407	1.850	1.546	2.423	2.040	0	1.895	1.731	4.617
Guiglia	1.841	1.616	1.624	2.106	2.505	2.356	1.415	1.624	1.469	1.722
Lama Mocogno	2.465	2.302	2.163	1.989	2.082	1.709	2.276	1.825	2.032	2.011
Maranello	6.761	6.066	7.563	13.173	17.778	13.502	10.031	13.269	13.343	14.802
Marano	2.409	2.160	1.881	3.705	4.529	3.524	3.023	3.863	4.412	4.560
Medolla	1.598	1.747	1.715	3.336	2.992	2.785	2.001	3.840	3.122	3.722
Mirandola	5.861	5.298	6.145	10.994	10.271	11.228	15.624	12.635	11.841	12.328
Modena	115.341	124.154	138.587	153.690	163.905	155.062	134.252	146.408	175.304	211.365
Montecreto	1.606	1.876	2.093	1.101	1.315	1.060	890	1.295	2.074	2.101
Montefiorino	1.123	1.038	1.432	1.622	1.448	1.283	1.336	1.193	1.437	6.703
Montese	2.467	2.414	3.398	4.038	3.509	3.121	3.316	4.105	5.101	4.686
Nonantola	3.420	3.166	3.668	6.533	7.876	8.188	3.214	3.045	6.785	8.125
Novi	5.327	3.803	4.082	4.953	4.284	4.459	4.257	3.728	3.971	2.398
Palagano	1.176	1.007	1.183	1.338	1.001	1.314	926	1.052	1.206	1.311
Pavullo	6.725	9.908	10.464	17.306	17.983	15.323	11.849	11.221	8.511	9.004
Pievepelago	3.882	3.599	3.839	2.442	2.621	1.976	1.591	2.270	3.934	3.287
Polinago	2.444	2.833	2.152	0	0	2.605	2.726	2.674	3.152	4.766
Prignano	1.819	1.607	1.711	2.697	2.774	0	1.648	1.611	1.947	1.742
Ravarino	2.732	3.147	4.557	3.890	3.132	2.922	3.317	2.991	1.818	3.115
Riolunato	1.297	1.943	1.506	1.345	1.377	1.372	1.350	1.872	1.864	2.738
San Cesario	1.683	2.605	1.921	2.831	4.195	4.605	1.958	2.411	1.951	2.284
San Felice	2.053	1.976	2.248	4.924	6.555	6.364	6.741	6.000	6.099	7.360
San Possidonio	815	686	909	1.086	993	1.281	1.135	2.515	2.276	2.342
San Prospero	1.037	1.440	1.657	2.756	2.750	2.873	2.705	3.807	2.320	2.387
Sassuolo	12.718	15.440	17.508	22.450	34.726	38.628	21.799	19.982	19.118	24.074
Savignano	4.281	4.063	3.776	5.236	4.503	3.351	943	1.981	1.803	2.974
Serramazzoni	6.302	4.822	6.358	7.339	0	5.544	0	3.330	2.860	4.180
Sestola	3.488	3.183	3.206	4.081	5.007	4.184	2.919	2.953	4.227	4.985
Soliera	3.368	4.635	6.571	5.980	7.109	5.934	3.304	3.978	5.103	5.229
Spilamberto	3.990	5.256	5.002	6.267	6.060	3.879	3.532	4.713	4.647	5.933
Vignola	5.012	6.918	6.542	14.439	13.409	11.094	6.141	4.810	5.526	8.750
Zocca	2.308	3.416	3.373	4.383	4.481	3.807	2.939	2.045	4.490	4.490
TOTALE	320.710	351.411	371.550	469.098	487.269	460.562	368.499	390.495	443.552	508.810

Tabella 6.19

Residui passivi al 31 dicembre
dal 1994 al 2003, in migliaia di euro
Fonte: Certificato del conto consuntivo

Comuni	1994	1995	1996	1997	1998	1999	2000	2001	2002	2003
Bastiglia	1.592	1.693	1.632	1.591	1.841	1.859	1.862	2.610	2.458	1.999
Bomporto	3.560	2.801	4.752	3.494	4.276	3.339	3.847	3.753	4.949	4.417
Campogalliano	4.848	6.296	6.827	5.651	5.146	4.893	4.610	4.376	4.519	4.551
Camposanto	1.032	1.072	911	1.259	1.304	1.790	1.507	1.474	1.611	1.603
Carpi	48.220	40.367	51.389	48.438	41.113	37.596	41.681	42.592	35.414	48.883
Castelfranco E.	16.510	19.457	21.111	21.680	19.018	19.484	20.315	18.726	22.747	22.813
Castelnuovo R.	6.442	6.975	7.326	7.867	6.114	6.273	6.483	6.680	10.585	14.232
Castelvetro	13.041	14.157	11.479	8.787	9.232	8.426	6.138	5.937	5.726	8.685
Cavezzo	5.606	4.660	4.080	4.962	4.430	4.759	6.241	6.150	6.626	4.847
Concordia	2.883	2.318	1.913	2.873	3.441	3.794	5.069	5.595	4.254	5.133
Fanano	2.822	2.446	2.583	2.022	2.790	3.303	2.895	2.594	3.117	2.485
Finale E.	9.237	9.578	8.649	10.715	8.911	10.220	16.798	15.253	20.682	16.390
Fiorano	9.645	12.342	15.298	16.046	17.920	16.686	15.740	13.646	13.622	19.171
Fiumalbo	1.723	2.810	3.046	2.277	2.083	1.947	2.275	2.318	3.430	3.186
Formigine	21.007	24.723	21.834	24.887	23.869	22.275	26.230	28.867	31.039	26.105
Frassinoro	1.674	1.570	2.065	1.654	2.480	1.908	0	2.069	1.882	4.574
Guiglia	2.092	1.526	1.780	1.947	2.471	2.269	2.386	2.115	2.025	2.054
Lama Mocogno	2.946	2.548	2.515	2.119	2.242	1.693	2.924	2.731	2.668	3.471
Maranello	7.867	7.744	9.894	13.724	18.436	15.225	11.534	15.221	15.533	19.131
Marano	2.432	2.450	1.926	3.550	4.377	3.512	3.434	4.471	4.545	4.728
Medolla	3.038	2.979	3.044	3.954	3.120	3.340	3.829	5.340	4.517	4.404
Mirandola	9.843	8.392	11.602	11.750	10.301	12.205	16.797	16.560	17.730	22.044
Modena	124.067	133.535	149.697	158.547	174.813	167.309	165.782	189.473	247.573	278.522
Montecreto	1.757	2.057	2.189	937	1.410	1.243	1.217	1.343	2.659	2.745
Montefiorino	1.262	1.087	1.561	1.674	1.562	1.407	1.593	1.327	1.594	7.044
Montese	2.961	2.520	3.729	4.179	3.515	3.150	3.680	4.473	5.252	5.531
Nonantola	5.297	5.375	5.765	7.163	7.659	8.038	7.279	7.011	11.356	12.045
Novi	6.268	5.155	5.689	4.642	3.872	4.418	4.448	5.956	6.035	5.679
Palagano	1.350	1.222	1.366	1.355	1.083	1.487	1.364	1.324	1.383	1.622
Pavullo	8.738	10.745	12.742	18.204	18.441	17.095	14.092	12.812	12.630	10.605
Pievepelago	3.962	3.652	3.824	2.475	2.736	2.005	1.824	2.355	4.239	3.785
Polinago	2.992	3.469	2.808	0	0	2.519	3.740	3.658	3.568	5.118
Prignano	2.129	2.041	2.220	2.661	2.774	0	2.095	2.076	2.334	2.662
Ravarino	3.307	3.564	4.428	4.104	3.193	2.910	4.054	3.829	2.825	4.241
Riolunato	1.812	2.193	1.832	1.251	1.336	1.381	1.813	2.057	2.208	3.208
San Cesario	3.336	3.712	4.004	3.737	5.090	4.855	5.373	6.279	5.194	5.203
San Felice	3.934	3.340	4.049	5.775	6.504	6.693	6.806	6.666	6.836	8.523
San Possidonio	1.023	791	1.107	1.112	1.002	1.310	1.632	2.674	2.338	2.404
San Prospero	1.303	2.031	2.193	2.703	3.621	2.803	3.084	3.744	2.225	2.250
Sassuolo	24.637	30.940	39.557	38.644	41.138	40.310	39.631	35.542	29.526	37.107
Savignano	6.877	5.068	5.559	4.788	4.279	2.786	2.630	2.957	4.769	4.112
Serramazzoni	8.436	7.326	8.699	9.016	0	6.583	0	5.189	4.481	6.003
Sestola	3.668	3.203	3.054	3.904	4.819	4.590	4.326	4.195	5.139	5.478
Soliera	6.798	7.257	8.904	6.674	6.758	6.159	6.259	7.154	9.058	8.647
Spilamberto	7.169	7.760	7.225	6.863	6.426	4.052	4.716	5.635	5.467	8.563
Vignola	10.572	11.339	10.564	14.505	13.162	12.196	12.239	8.140	10.778	13.732
Zocca	3.058	3.855	3.895	4.196	4.402	4.735	3.983	2.396	4.448	4.448
TOTALE	424.773	442.142	492.316	510.357	514.511	496.830	506.257	537.343	613.595	694.184

Tabella 6.20

Risultato della gestione: avanzo totale dell'amministrazione
dal 1994 al 2003, in migliaia di euro

Fonte: Certificato del conto consuntivo

Comuni	1994	1995	1996	1997	1998	1999	2000	2001	2002	2003
Bastiglia	47	169	43	68	28	61	65	70	43	102
Bomporto	146	308	214	249	86	305	398	244	265	371
Campogalliano	170	241	6	30	31	27	85	63	27	31
Camposanto	48	51	198	142	267	228	193	59	137	93
Carpi	1.565	8.353	2.130	3.002	2.757	1.524	1.736	730	781	247
Castelfranco E.	995	3.366	1.995	1.338	2.015	1.709	1.224	1.175	1.293	1.432
Castelnuovo R.	180	359	660	394	480	242	262	232	133	180
Castelvetro	305	2.004	1.096	1.614	622	591	1.297	1.214	1.170	623
Cavezzo	146	512	228	214	334	310	365	809	287	356
Concordia	515	445	829	590	405	399	240	154	118	164
Fanano	435	474	801	963	317	241	231	152	143	300
Finale E.	1.037	739	538	729	438	718	940	593	871	1.073
Fiorano	707	1.498	838	1.312	1.454	1.772	1.799	1.760	2.047	1.735
Fiumalbo	89	135	114	111	161	219	236	249	237	191
Formigine	689	992	1.250	393	993	1.097	1.701	1.346	454	1.047
Frassinoro	86	161	146	137	120	149	305	52	60	108
Guiglia	45	389	270	252	300	302	469	332	190	144
Lama Mocogno	193	212	261	186	179	218	147	135	172	193
Maranello	429	891	1.490	1.621	1.152	974	1.365	1.955	2.224	1.129
Marano	15	176	59	156	152	12	22	9	11	5
Medolla	281	1.992	250	105	126	161	229	196	191	253
Mirandola	1.082	2.537	694	1.010	1.362	1.257	1.524	960	4.128	1.575
Modena	1.401	897	2.379	1.852	1.405	613	108	128	290	394
Montecreto	12	18	1	166	71	103	91	70	103	102
Montefiorino	51	35	7	45	63	57	63	67	207	185
Montese	32	117	173	147	175	90	160	248	312	335
Nonantola	348	607	1.242	986	566	893	579	475	326	165
Novi	58	796	340	648	479	211	14	11	10	10
Palagano	49	71	80	36	51	28	19	14	15	16
Pavullo	306	935	75	176	217	754	357	350	750	618
Pievepelago	7	61	15	26	84	42	179	117	82	141
Polinago	165	181	189	0	68	192	116	120	91	87
Prignano	171	172	229	219	158	346	94	189	231	264
Ravarino	145	125	129	-38	102	153	202	165	157	112
Riolunato	19	5	69	95	101	94	87	23	89	170
San Cesario	209	854	443	607	444	711	387	352	528	449
San Felice	234	645	138	59	142	363	369	412	225	140
San Possidonio	75	298	80	39	116	40	134	158	109	156
San Prospero	282	270	250	268	134	589	210	81	117	162
Sassuolo	1.834	7.746	2.677	2.296	1.853	3.375	1.097	786	886	748
Savignano	376	1.043	338	500	370	590	290	295	437	389
Serramazzoni	276	615	613	434	1.055	210	2.324	133	159	108
Sestola	69	193	447	462	421	304	311	329	258	227
Soliera	120	183	456	370	458	398	569	565	538	502
Spilamberto	309	304	585	482	618	528	359	293	269	225
Vignola	911	745	541	1.426	1.402	1.136	725	444	892	558
Zocca	132	540	238	243	417	382	298	346	466	466
TOTALE	16.797	43.456	25.844	26.158	24.746	24.719	23.975	18.659	22.530	18.083

Tabella 6.21

Risultato della gestione: avanzo disponibile (fondi non vincolati)

dal 1994 al 2003, in migliaia di euro

Fonte: Certificato del conto consuntivo

Comuni	1994	1995	1996	1997	1998	1999	2000	2001	2002	2003
Bastiglia	47	169	43	68	28	61	60	21	24	102
Bomporto	146	308	214	174	80	282	153	224	243	361
Campogalliano	170	241	6	12	149	4	2	10	6	28
Camposanto	48	51	198	90	29	83	193	42	75	49
Carpi	1.535	8.353	2.130	1.180	1.829	1.130	1.197	417	571	93
Castelfranco E.	979	3.366	1.995	803	949	692	305	697	784	1.288
Castelnuovo R.	180	359	660	196	312	39	141	5	33	175
Castelvetro	271	2.004	1.096	695	437	205	315	568	437	355
Cavezzo	131	504	221	197	224	293	333	317	258	339
Concordia	515	445	829	415	252	256	67	129	118	164
Fanano	435	474	801	538	260	183	127	108	107	121
Finale E.	1.037	739	538	677	282	530	700	570	852	1.055
Fiorano	703	1.498	838	794	654	667	948	625	983	631
Fiumalbo	89	135	114	69	108	86	138	119	146	121
Formigine	689	937	1.250	350	547	991	575	709	402	868
Frassinoro	86	161	146	122	83	60	73	29	56	105
Guiglia	45	389	270	139	202	194	227	332	127	89
Lama Mocogno	159	191	261	138	59	108	97	82	83	116
Maranello	426	891	1.490	1.048	747	923	1.314	1.906	1.865	1.069
Marano	1	169	59	23	26	12	22	9	11	5
Medolla	277	1.992	250	58	13	122	145	134	184	249
Mirandola	1.067	2.537	694	716	1.035	506	965	704	887	590
Modena	1.401	897	2.379	1.077	630	97	5	25	104	194
Montecreto	12	18	1	44	59	96	80	62	76	59
Montefiorino	51	35	7	7	10	6	11	1	12	15
Montese	31	117	173	112	16	13	21	60	145	118
Nonantola	348	607	1.242	503	333	234	151	84	210	43
Novi	58	796	340	631	453	20	14	11	10	10
Palagano	49	69	80	0	0	0	6	3	5	12
Pavullo	264	935	75	113	136	88	91	41	32	29
Pievepelago	7	61	15	48	48	0	13	61	65	57
Polinago	165	181	189	35	175	156	74	53	29	42
Prignano	171	172	229	65	50	89	8	62	145	110
Ravarino	145	125	129	66	63	95	169	153	148	100
Riolunato	19	5	69	64	43	27	69	0	0	0
San Cesario	209	854	443	537	235	261	169	220	177	326
San Felice	234	645	138	59	142	0	304	337	183	139
San Possidonio	62	288	69	20	112	39	121	124	108	146
San Prospero	282	270	250	182	128	290	64	55	89	97
Sassuolo	1.804	7.746	2.677	2.101	1.499	3.220	1.097	654	538	251
Savignano	354	1.043	338	406	286	545	128	229	345	313
Serramazzoni	276	615	613	138	179	210	196	62	6	87
Sestola	69	193	447	339	0	0	0	0	0	182
Soliera	107	183	456	305	428	284	530	516	491	455
Spilamberto	308	304	585	202	426	304	264	188	130	197
Vignola	911	648	541	716	459	349	287	151	293	336
Zocca	132	540	238	121	216	185	151	170	152	158
TOTALE	16.507	43.259	25.826	16.393	14.430	14.031	12.120	11.078	11.746	11.451

PARTE SETTIMA

I tributi dei comuni

Tabella 7.1

Imposte: Titolo I - Totale Categoria 1

dal 1994 al 2003, in migliaia di euro

Fonte: Certificato del conto consuntivo

Comuni	1994	1995	1996	1997	1998	1999	2000	2001	2002	2003
Bastiglia	510	520	604	695	658	786	895	940	1.202	1.353
Bomporto	1.276	1.332	1.502	1.633	1.766	1.985	2.050	2.125	2.206	3.121
Campogalliano	1.937	1.953	2.166	2.434	2.816	2.992	2.962	2.925	3.774	3.975
Camposanto	483	489	580	638	653	713	789	766	806	844
Carpi	12.965	12.666	15.055	15.604	13.612	14.143	17.526	17.861	26.496	31.037
Castelfranco E.	4.080	4.167	4.934	5.413	5.287	5.675	5.848	6.409	9.343	11.286
Castelnuovo R.	2.205	2.259	2.718	2.861	2.675	2.854	3.009	3.468	4.176	6.102
Castelvetro	1.907	2.020	2.388	2.614	2.611	2.695	3.049	3.653	4.555	5.112
Cavezzo	3.680	1.240	1.320	1.636	1.737	1.938	2.086	1.978	2.787	3.271
Concordia	1.314	1.285	1.373	1.549	1.527	1.716	2.037	2.141	3.093	3.490
Fanano	862	857	981	1.114	1.076	1.176	1.214	1.219	1.478	1.650
Finale E.	2.715	2.468	2.720	2.820	2.931	3.421	3.854	4.272	4.725	6.521
Fiorano	4.936	5.268	6.711	7.281	7.886	8.437	8.899	8.546	9.821	10.177
Fiumalbo	574	607	639	672	644	727	795	787	920	928
Formigine	5.001	5.011	6.044	6.549	6.140	6.933	7.374	7.802	12.330	14.002
Frassinoro	458	469	473	496	297	531	618	530	558	649
Guiglia	840	824	841	874	850	950	1.023	1.071	1.011	1.411
Lama Mocogno	654	661	740	841	818	925	1.006	1.059	1.364	1.503
Maranello	3.052	3.179	3.701	4.113	4.524	5.006	5.514	5.223	7.310	7.954
Marano	516	537	657	706	644	843	923	932	1.506	1.720
Medolla	894	920	1.007	1.203	1.414	1.573	1.724	1.827	2.442	2.934
Mirandola	5.196	5.262	5.273	6.021	6.412	6.896	7.949	7.402	10.810	12.180
Modena	36.942	36.726	43.937	47.747	49.634	50.344	60.156	55.786	87.997	99.807
Montecreto	323	333	396	425	442	459	488	537	623	610
Montefiorino	410	401	411	433	428	544	497	490	704	835
Montese	801	821	878	968	1.013	1.010	1.133	1.106	1.492	1.609
Nonantola	2.024	2.181	2.298	2.704	2.931	3.126	3.553	3.402	5.271	5.647
Novi	1.683	1.733	1.783	2.697	1.751	1.903	2.357	2.304	3.255	3.783
Palagano	276	287	292	315	289	354	370	351	359	710
Pavullo	2.679	2.753	2.779	3.048	3.716	4.108	4.374	4.178	6.233	6.952
Pievepelago	760	907	914	932	855	929	992	1.084	1.294	1.322
Polinago	218	238	230	271	259	307	404	417	630	641
Prignano	246	264	266	273	295	373	467	609	564	1.096
Ravarino	742	735	867	952	861	957	1.040	1.068	1.109	1.798
Riolunato	173	185	205	215	233	260	301	267	354	354
San Cesario	1.199	1.204	1.265	1.350	1.479	1.583	1.735	1.790	2.250	2.629
San Felice	1.781	1.808	1.894	1.967	1.983	2.129	2.274	2.369	2.501	3.674
San Possidonio	461	468	508	564	660	825	879	703	841	1.313
San Prospero	796	828	919	1.105	1.080	1.465	1.612	1.439	2.039	2.299
Sassuolo	9.433	9.419	11.017	11.156	10.614	11.949	11.743	12.292	18.126	19.832
Savignano	1.720	1.906	1.948	2.155	2.565	2.372	2.381	2.563	3.713	3.970
Serramazzoni	1.530	1.558	1.617	1.717	2.176	2.391	2.727	2.613	3.201	3.558
Sestola	992	1.108	1.126	1.276	1.242	1.400	1.527	1.335	1.837	1.811
Soliera	2.380	2.413	2.704	2.925	3.112	3.387	3.826	3.413	5.042	5.942
Spilamberto	1.980	2.099	2.379	2.556	2.373	2.448	2.461	2.902	4.364	5.042
Vignola	4.322	4.347	4.843	5.290	4.906	5.104	5.585	5.531	8.769	9.436
Zocca	1.365	1.354	1.442	1.440	1.352	1.604	1.697	1.769	2.292	2.292
TOTALE	131.289	130.069	149.343	162.247	163.228	174.249	195.720	193.258	277.572	318.181

Tabella 7.2

Imposta comunale sugli immobili: Titolo I - Categoria 1 - Codice 2010

dal 1994 al 2003, in migliaia di euro

Fonte: Certificato del conto consuntivo

Comuni	1994	1995	1996	1997	1998	1999	2000	2001	2002	2003
Bastiglia	353	389	450	543	613	623	660	773	771	824
Bomporto	944	998	1.172	1.316	1.438	1.642	1.724	1.976	2.068	1.996
Campogalliano	0	1.557	1.713	1.966	2.333	2.501	2.556	2.348	2.641	2.587
Camposanto	368	378	457	512	530	596	679	651	691	721
Carpi	8.682	8.676	11.361	12.047	12.122	12.439	15.960	16.219	16.336	17.846
Castelfranco E.	3.044	3.184	3.829	4.335	4.752	5.115	5.312	5.180	5.490	5.725
Castelnuovo R.	1.685	1.765	2.148	2.307	2.461	2.641	2.789	3.217	3.589	3.732
Castelvetro	1.503	1.606	1.964	2.188	2.464	2.548	2.923	3.515	3.538	3.853
Cavezzo	785	939	999	1.302	1.389	1.579	1.593	1.597	1.626	1.791
Concordia	934	960	1.035	1.211	1.397	1.601	1.911	1.846	1.873	1.970
Fanano	716	714	844	977	1.022	1.129	1.166	1.170	1.141	1.202
Finale E.	2.064	1.825	2.063	2.185	2.657	3.207	3.621	4.070	4.526	4.366
Fiorano	3.874	4.187	5.558	6.197	6.797	7.339	7.825	8.181	8.005	8.385
Fiumalbo	461	524	560	602	613	695	758	754	800	762
Formigine	3.833	3.951	4.823	5.294	5.685	5.973	6.235	6.168	7.248	7.444
Frassinoro	369	369	386	413	199	431	519	501	506	620
Guiglia	675	699	703	743	776	897	980	1.032	959	932
Lama Mocogno	560	0	630	731	780	883	970	1.022	1.066	1.099
Maranello	2.357	2.542	3.041	3.327	3.789	4.002	4.402	4.554	4.777	4.998
Marano	356	377	458	505	581	640	697	731	905	927
Medolla	594	629	737	923	1.123	1.287	1.297	1.449	1.476	1.677
Mirandola	4.021	4.130	4.124	4.862	5.217	5.686	6.280	6.358	7.011	7.371
Modena	25.683	26.481	33.750	35.856	36.560	37.047	46.532	50.006	51.322	53.653
Montecreto	262	277	0	369	415	423	449	496	529	482
Montefiorino	316	323	328	349	343	452	468	460	464	497
Montese	650	674	725	832	863	853	975	1.059	1.135	1.124
Nonantola	1.578	1.745	1.833	2.254	2.465	2.662	2.856	2.993	3.176	2.983
Novi	1.297	1.345	1.386	2.214	1.584	1.693	1.739	1.886	1.970	2.112
Palagano	202	214	222	244	266	327	344	326	329	373
Pavullo	1.929	2.007	2.060	2.392	2.989	3.374	3.658	3.936	4.370	4.446
Pievepelago	608	781	779	796	807	875	857	930	1.053	1.061
Polinago	160	171	176	217	236	255	323	329	405	355
Prignano	155	168	176	186	263	300	362	568	517	610
Ravarino	555	555	664	769	795	894	960	1.007	1.021	1.068
Riolunato	142	146	163	175	199	222	257	255	291	267
San Cesario	893	948	987	1.074	1.191	1.282	1.456	1.700	1.622	1.763
San Felice	1.461	1.467	1.551	1.612	1.868	2.004	2.133	2.225	2.347	2.332
San Possidonio	338	346	389	438	525	683	668	596	665	709
San Prospero	583	629	722	877	1.003	1.217	1.254	1.244	1.321	1.378
Sassuolo	7.081	7.264	8.761	8.919	9.193	9.851	9.874	10.071	10.846	11.655
Savignano	1.338	1.533	1.573	1.768	2.163	2.241	2.284	2.358	2.518	2.467
Serramazzoni	1.227	1.301	1.358	1.456	1.884	1.988	2.231	2.169	2.269	2.260
Sestola	804	930	956	1.107	1.173	1.209	1.329	1.272	1.511	1.402
Soliera	1.695	1.752	2.064	2.249	2.390	2.629	3.103	3.161	3.419	3.701
Spilamberto	1.534	1.622	1.888	2.062	2.179	2.252	2.280	2.696	2.730	2.940
Vignola	3.214	3.311	3.795	4.209	4.517	4.710	5.216	5.157	5.336	5.385
Zocca	1.110	1.125	1.191	1.222	1.276	1.536	1.635	1.691	1.787	1.787
TOTALE	92.990	97.516	116.552	128.129	135.885	144.435	164.101	171.903	179.994	187.639

Tabella 7.3

Imposta comunale sugli immobili: aliquota ordinaria
dal 1995 al 2003, valori per mille
Fonte: Delibere dei Comuni

Comuni	1995	1996	1997	1998	1999	2000	2001	2002	2003
Bastiglia	5,20	5,50	6,00	6,00	6,00	6,00	6,00	6,00	6,50
Bomporto	5,00	5,60	5,60	5,60	5,60	5,60	5,60	5,60	5,60
Campogalliano	5,50	6,00	6,30	6,50	6,50	6,50	6,50	6,50	7,00
Camposanto	5,00	5,80	5,80	5,80	5,80	5,80	5,80	6,80	6,80
Carpi	4,00	5,20	5,20	5,20	5,20	6,00	6,00	6,30	6,80
Castelfranco E.	5,00	6,00	6,20	6,20	6,20	6,20	6,20	6,60	6,60
Castelnuovo R.	5,00	6,00	6,00	6,00	6,00	5,00	5,00	7,00	7,00
Castelvetro	5,00	6,00	6,00	6,25	6,25	6,95	6,95	6,95	6,95
Cavezzo	5,00	6,00	6,90	6,90	6,90	6,90	6,90	6,90	6,90
Concordia	5,30	5,60	5,60	6,00	6,00	6,00	6,00	6,50	7,00
Fanano	5,00	5,80	6,30	6,30	6,30	6,30	6,30	6,30	6,30
Finale E.	4,40	5,00	5,00	5,50	6,50	6,50	6,50	6,90	6,90
Fiorano	4,80	6,00	6,50	6,80	6,80	7,00	7,00	7,00	7,00
Fiumalbo	5,50	6,00	6,00	6,00	6,00	6,00	6,00	6,00	6,00
Formigine	5,00	6,00	6,00	6,00	6,00	6,00	6,00	6,90	6,90
Frassinoro	5,90	5,90	5,90	5,90	5,90	5,90	6,00	6,50	7,00
Guiglia	5,80	5,80	5,80	5,80	5,80	5,80	5,80	5,80	5,80
Lama Mocogno	5,25	5,60	6,20	6,20	6,20	6,20	6,20	6,40	6,50
Maranello	5,00	6,00	6,60	6,80	6,80	7,00	7,00	7,00	7,00
Marano	5,00	5,80	5,80	6,70	6,70	6,70	6,70	6,70	6,70
Medolla	4,50	4,80	5,60	6,30	6,30	6,30	6,30	6,30	6,80
Mirandola	5,20	5,20	5,60	5,60	5,60	6,20	6,20	6,80	6,80
Modena	4,00	5,10	5,10	5,10	5,10	6,20	6,70	6,70	6,70
Montecreto	5,00	6,00	6,00	7,00	7,00	7,00	7,00	7,00	7,00
Montefiorino	5,50	5,50	5,50	5,90	5,90	5,90	5,90	5,90	6,50
Montese	5,50	5,80	6,20	6,20	6,20	6,20	6,20	6,20	6,50
Nonantola	5,60	6,00	6,50	6,80	6,80	6,80	6,80	6,80	6,80
Novi	5,50	5,50	5,50	5,50	5,50	5,50	6,00	6,00	6,50
Palagano	5,00	5,00	5,00	5,00	5,00	5,00	5,00	5,60	6,50
Pavullo	5,00	5,00	5,30	6,30	6,30	6,30	6,30	6,80	6,80
Pievepelago	6,50	6,00	6,00	6,00	6,00	6,00	6,25	7,00	7,00
Polinago	5,00	5,00	5,90	5,90	6,00	5,80	5,00	5,00	5,00
Prignano	4,50	4,50	4,50	5,00	5,00	5,50	5,50	5,50	5,50
Ravarino	5,00	5,50	6,00	6,00	6,50	6,50	6,50	6,50	6,80
Riolunato	5,00	5,50	5,50	6,00	6,00	6,00	6,00	6,40	6,40
San Cesario	5,50	5,70	5,70	6,00	6,00	6,00	6,00	6,00	6,80
San Felice	5,50	5,50	5,50	5,50	5,50	5,50	5,50	5,50	5,50
San Possidonio	5,50	6,00	6,00	6,00	6,00	6,00	6,00	6,00	6,80
San Prospero	5,30	5,80	7,00	7,00	7,00	7,00	7,00	7,00	7,00
Sassuolo	4,85	6,00	6,00	6,00	6,00	6,00	6,00	7,00	7,00
Savignano	5,75	5,75	5,80	7,00	7,00	7,00	7,00	7,00	7,00
Serramazzoni	5,30	5,30	5,30	6,80	6,80	6,80	6,80	6,80	6,80
Sestola	5,80	5,80	6,30	6,30	6,30	6,30	6,30	6,60	6,60
Soliera	4,80	5,50	5,50	5,50	5,50	5,50	5,50	6,00	6,00
Spilamberto	5,00	5,60	5,80	5,80	5,80	5,80	5,80	5,80	6,50
Vignola	4,80	5,60	5,90	6,20	6,20	6,20	6,20	6,20	6,20
Zocca	5,80	5,80	5,80	5,80	7,00	7,00	7,00	7,00	7,00

Tabella 7.4

Imposta comunale sugli immobili: aliquota abitazione principale
dal 1995 al 2003, valori per mille
Fonte: Delibere dei Comuni

Comuni	1995	1996	1997	1998	1999	2000	2001	2002	2003
Bastiglia	5,20	5,50	5,50	5,50	5,50	5,50	5,50	5,50	5,50
Bomporto	5,00	5,20	5,20	5,20	5,20	5,20	5,00	5,00	5,00
Campogalliano	5,50	5,00	5,00	5,00	5,00	5,00	5,00	5,00	5,00
Camposanto	5,00	5,80	5,80	5,80	5,80	5,80	5,80	6,80	6,80
Carpi	4,00	4,40	4,40	4,40	4,40	5,00	5,00	4,80	4,80
Castelfranco E.	5,00	5,30	5,30	5,30	5,00	5,00	5,00	5,00	5,00
Castelnuovo R.	5,00	5,00	5,00	5,00	5,00	5,00	5,00	5,00	5,00
Castelvetro	5,00	5,00	5,00	4,80	4,40	4,90	4,90	4,90	4,90
Cavezzo	5,00	6,00	6,90	6,90	6,90	6,50	6,50	6,30	6,30
Concordia	5,30	5,60	5,60	6,00	6,00	6,00	6,00	5,70	6,20
Fanano	5,00	5,00	5,00	5,00	5,00	5,00	4,50	4,50	4,50
Finale E.	4,40	4,40	4,40	4,40	5,00	5,00	5,00	5,80	5,80
Fiorano	4,80	4,80	4,00	4,00	4,00	4,00	4,00	4,00	4,00
Fiumalbo	5,50	6,00	6,00	6,00	6,00	6,00	6,00	6,00	6,00
Formigine	5,00	5,00	5,00	5,00	5,00	5,00	5,00	5,00	5,00
Frassinoro	5,90	5,90	5,90	5,90	5,90	5,70	5,70	5,50	5,50
Guiglia	5,80	5,80	5,80	5,80	5,80	5,80	5,80	5,80	5,80
Lama Mocogno	5,25	5,60	5,60	5,60	5,60	5,60	5,60	5,60	5,60
Maranello	5,00	4,80	4,00	4,00	4,00	4,00	4,00	4,00	4,00
Marano	5,00	5,40	5,40	5,40	5,40	5,40	5,40	5,40	5,40
Medolla	4,50	4,80	5,60	6,30	6,30	6,30	6,30	6,30	6,80
Mirandola	5,20	5,20	5,20	5,20	4,90	4,90	4,90	4,90	4,90
Modena	4,00	4,40	4,40	4,40	4,40	5,20	5,20	5,20	5,20
Montecreto	5,00	6,00	6,00	6,00	6,00	6,00	6,00	6,00	6,00
Montefiorino	5,50	5,50	5,50	5,90	5,90	5,00	5,00	5,00	5,00
Montese	5,50	5,50	5,50	5,50	5,50	5,50	5,50	5,50	5,50
Nonantola	5,60	5,50	5,50	5,40	5,40	5,40	5,40	5,30	5,30
Novi	5,50	5,50	5,30	5,30	5,30	5,30	5,30	5,30	5,30
Palagano	5,00	5,00	5,00	5,00	4,80	4,50	4,30	4,30	4,30
Pavullo	5,00	5,00	5,00	5,40	5,40	5,00	5,00	4,80	4,80
Pievepelago	5,70	6,00	6,00	6,00	6,00	6,00	5,75	5,75	5,75
Polinago	5,00	5,00	5,00	5,00	5,00	5,00	5,00	5,00	5,00
Prignano	4,50	4,50	4,50	5,00	5,00	5,50	5,50	5,50	5,50
Ravarino	5,00	5,50	5,50	5,50	5,50	5,50	5,30	5,30	5,30
Riolunato	5,00	5,50	5,50	6,00	6,00	6,00	6,00	6,00	6,00
San Cesario	5,50	5,00	5,00	5,00	5,00	5,00	5,00	5,00	5,20
San Felice	5,50	5,50	5,50	5,50	5,50	5,50	5,50	5,50	5,50
San Possidonio	5,50	5,50	5,50	5,50	5,50	5,50	5,50	5,50	5,90
San Prospero	5,30	5,80	5,80	5,80	5,80	5,30	5,30	5,30	5,30
Sassuolo	4,85	4,85	4,70	4,70	4,70	4,70	4,70	4,00	5,00
Savignano	5,75	5,75	5,70	6,30	6,30	6,30	6,20	5,90	5,80
Serramazzoni	5,30	5,30	4,80	4,80	4,80	4,80	4,50	4,50	4,50
Sestola	4,50	4,50	4,50	4,50	4,50	4,50	4,50	4,50	4,50
Soliera	4,80	4,80	4,80	4,80	4,80	4,80	4,80	4,80	4,80
Spilamberto	5,00	5,60	5,60	5,60	5,60	5,50	5,00	5,00	4,80
Vignola	4,80	4,80	4,80	4,80	4,80	4,80	4,80	4,70	4,70
Zocca	5,80	5,80	5,80	5,80	5,80	5,80	5,80	5,80	5,80

Tabella 7.5

ICIAP: Titolo I - Categoria 1 - Codice 2015

dal 1994 al 2003, in migliaia di euro

Fonte: Certificato del conto consuntivo

Comuni	1994	1995	1996	1997	1998	1999	2000	2001	2002	2003
Bastiglia	90	94	101	109	0	0	0	0	0	0
Bomporto	225	222	213	205	0	1	0	1	0	0
Campogalliano	287	298	292	316	13	0	0	0	0	0
Camposanto	77	73	80	82	74	0	0	0	0	0
Carpi	2.130	2.188	2.188	2.097	48	51	25	0	0	0
Castelfranco E.	605	576	613	593	29	15	17	14	2	2
Castelnuovo R.	304	312	321	332	1	0	0	0	0	0
Castelvetro	275	287	280	289	1	1	0	0	1	1
Cavezzo	223	222	247	234	0	1	0	0	0	0
Concordia	240	234	232	243	10	5	9	4	3	0
Fanano	90	92	89	94	0	0	0	0	0	0
Finale E.	414	404	432	421	7	1	12	2	0	0
Fiorano	716	767	775	747	0	0	0	0	0	0
Fiumalbo	44	44	41	38	0	0	0	0	0	0
Formigine	794	689	770	785	0	0	0	0	0	3
Frassinoro	54	56	55	57	69	71	70	0	0	0
Guiglia	74	77	77	75	19	3	0	0	0	0
Lama Mocogno	67	64	63	78	3	6	0	0	0	0
Maranello	418	442	441	541	0	0	0	0	0	0
Marano	100	104	114	114	0	0	0	0	0	0
Medolla	174	182	181	176	2	0	0	0	0	0
Mirandola	674	715	723	757	40	6	0	32	0	3
Modena	5.870	5.946	5.935	6.264	0	0	0	0	0	0
Montecreto	30	31	30	29	0	0	0	0	0	0
Montefiorino	62	56	59	60	1	0	0	0	1	1
Montese	90	98	92	91	0	0	0	0	0	0
Nonantola	287	292	325	296	0	0	0	0	0	0
Novi	230	238	239	255	0	0	0	0	0	0
Palagano	48	49	46	47	0	0	0	0	0	0
Pavullo	480	477	481	446	10	19	2	0	2	4
Pievepelago	85	86	84	84	0	0	0	0	0	0
Polinago	35	31	34	30	0	0	0	0	0	0
Prignano	62	67	64	60	0	0	0	0	0	0
Ravarino	117	116	118	121	0	0	0	0	0	0
Riolunato	20	21	21	21	0	0	0	0	0	0
San Cesario	157	165	178	178	0	0	0	0	0	0
San Felice	227	226	237	245	0	3	0	0	0	0
San Possidonio	85	88	83	87	3	2	0	0	0	0
San Prospero	143	138	133	157	0	1	0	0	0	0
Sassuolo	1.397	1.401	1.437	1.475	0	0	0	0	0	0
Savignano	251	273	278	276	4	0	3	0	0	0
Serramazzoni	152	155	163	161	0	0	0	0	0	0
Sestola	114	116	106	107	0	0	0	0	0	0
Soliera	401	418	407	432	24	0	0	0	0	0
Spilamberto	288	302	310	301	0	0	0	0	0	0
Vignola	691	692	693	725	9	3	1	0	0	0
Zocca	137	138	138	135	0	0	0	0	0	0
TOTALE	19.534	19.765	20.016	20.463	365	190	140	53	8	14

Tabella 7.6

Imposta comunale sulla pubblicità: Titolo I - Categoria 1 - Codice 2020

dal 1994 al 2003, in migliaia di euro

Fonte: Certificato del conto consuntivo

Comuni	1994	1995	1996	1997	1998	1999	2000	2001	2002	2003
Bastiglia	5	6	6	7	9	10	9	0	11	11
Bomporto	27	27	28	29	27	31	32	37	43	49
Campogalliano	30	30	33	34	41	44	44	52	52	9
Camposanto	7	7	8	10	10	4	9	0	8	7
Carpi	647	627	570	550	589	667	696	790	582	624
Castelfranco E.	92	94	106	100	95	115	111	174	157	152
Castelnuovo R.	31	34	34	60	62	62	0	0	62	60
Castelvetro	4	4	20	9	10	10	11	11	11	11
Cavezzo	0	0	0	26	25	24	23	25	22	19
Concordia	8	8	10	10	20	17	20	19	26	26
Fanano	1	6	4	4	4	4	4	4	3	3
Finale E.	32	33	39	35	32	34	33	41	38	57
Fiorano	98	107	147	119	124	159	171	97	173	191
Fiumalbo	5	4	5	6	4	7	5	5	1	4
Formigine	0	97	134	126	124	157	157	0	142	171
Frassinoro	1	1	1	1	1	1	1	1	0	0
Guiglia	1	1	1	1	1	0	0	0	0	1
Lama Mocogno	0	0	0	0	0	0	0	0	0	0
Maranello	37	43	57	76	81	97	104	6	89	110
Marano	11	11	11	11	11	15	15	15	15	15
Medolla	18	18	19	27	27	28	31	38	32	36
Mirandola	85	119	107	109	130	127	171	191	165	150
Modena	1.778	1.905	1.917	1.853	2.232	2.286	2.490	331	196	189
Montecreto	3	3	3	3	3	3	4	0	3	3
Montefiorino	1	1	1	2	2	2	2	2	0	0
Montese	4	4	6	6	6	6	6	6	3	3
Nonantola	24	18	23	21	22	26	29	13	22	27
Novi	23	31	29	32	30	31	0	26	17	2
Palagano	1	2	2	2	2	2	2	2	1	0
Pavullo	70	70	68	67	82	86	82	8	10	10
Pievepelago	2	2	3	3	3	3	4	4	2	0
Polinago	2	1	2	1	3	2	2	2	1	2
Prignano	1	1	1	1	1	1	1	1	1	1
Ravarino	13	12	13	12	10	10	9	10	8	9
Riolunato	1	1	1	1	1	1	1	1	1	1
San Cesario	3	4	24	25	29	34	25	12	30	29
San Felice	8	8	8	8	10	18	19	19	19	27
San Possidonio	1	2	1	1	1	4	2	2	1	8
San Prospero	18	11	11	20	18	25	28	28	24	32
Sassuolo	242	300	388	380	362	416	463	34	28	81
Savignano	10	10	10	10	12	11	11	11	11	11
Serramazzoni	6	6	7	7	7	7	7	9	9	9
Sestola	10	13	13	13	17	14	14	14	14	8
Soliera	60	63	62	74	65	87	72	46	49	61
Spilamberto	54	62	62	55	57	60	58	80	73	59
Vignola	131	124	128	124	150	149	162	169	149	153
Zocca	8	7	8	9	9	9	10	10	10	10
TOTALE	3.612	3.937	4.129	4.077	4.557	4.909	5.150	2.347	2.310	2.441

Tabella 7.7

Addizionale sul consumo di energia elettrica: Titolo I - Categoria 1 - Codice 2025

dal 1994 al 2003, in migliaia di euro

Fonte: Certificato del conto consuntivo

Comuni	1994	1995	1996	1997	1998	1999	2000	2001	2002	2003
Bastiglia	27	30	30	36	36	39	40	39	46	41
Bomporto	80	85	89	85	93	100	80	112	95	112
Campogalliano	100	68	120	114	121	121	95	95	98	97
Camposanto	31	31	35	34	39	35	39	46	40	43
Carpi	743	745	797	787	812	819	788	817	817	798
Castelfranco E.	215	224	237	247	258	280	247	261	273	297
Castelnuovo R.	129	131	136	140	150	152	158	83	175	183
Castelvetro	116	119	122	128	136	0	115	127	1.005	1.247
Cavezzo	65	67	74	74	78	81	85	98	92	100
Concordia	80	80	88	85	94	93	96	118	105	107
Fanano	40	41	37	39	39	41	43	44	50	50
Finale E.	143	152	155	161	167	167	186	159	161	162
Fiorano	162	204	200	213	204	231	163	158	152	180
Fiumalbo	28	24	24	26	26	25	32	0	31	35
Formigine	280	237	295	297	332	331	335	372	371	393
Frassinoro	23	23	26	25	28	28	27	27	26	29
Guiglia	43	47	49	49	47	49	43	38	51	53
Lama Mocogno	28	29	29	32	34	36	36	37	38	37
Maranello	133	128	133	142	149	155	154	186	182	182
Marano	41	41	47	50	51	51	47	47	51	48
Medolla	68	68	63	68	72	72	78	82	67	102
Mirandola	235	235	278	260	263	272	290	278	286	295
Modena	1.965	1.848	1.876	1.967	2.030	2.104	1.897	1.971	1.978	1.978
Montecreto	27	22	25	24	24	16	19	21	17	23
Montefiorino	23	20	21	21	23	23	27	28	29	30
Montese	35	36	39	39	39	40	41	41	44	49
Nonantola	115	118	118	133	126	115	137	139	145	145
Novi	134	119	129	181	137	145	143	118	165	129
Palagano	21	20	22	22	22	26	25	23	30	24
Pavullo	118	122	128	133	141	142	129	137	148	158
Pievepelago	32	32	34	34	30	31	35	32	35	35
Polinago	15	17	18	18	20	19	20	27	31	30
Prignano	28	28	25	26	30	36	38	40	46	47
Ravarino	46	46	49	49	56	53	71	51	81	64
Riolunato	11	10	10	11	9	9	13	10	10	9
San Cesario	81	73	73	73	72	81	64	61	66	84
San Felice	85	88	92	96	101	101	122	124	135	80
San Possidonio	32	32	33	37	37	41	48	44	45	65
San Prospero	45	48	53	51	57	56	61	63	65	73
Sassuolo	352	379	391	370	466	450	408	425	434	480
Savignano	85	86	85	95	94	110	83	101	101	97
Serramazzoni	83	85	89	93	98	99	89	99	102	110
Sestola	54	47	49	48	49	43	48	49	54	48
Soliera	157	161	160	162	174	182	173	159	168	181
Spilamberto	103	114	119	138	136	136	123	126	130	138
Vignola	195	203	215	222	230	242	206	206	248	197
Zocca	50	51	53	54	56	56	50	65	62	62
TOTALE	6.699	6.614	6.968	7.189	7.491	7.536	7.247	7.382	8.580	8.927

Tabella 7.8

Addizionale IRPEF: Titolo I - Categoria 1 - Codice 2026

dal 1999 al 2003, in migliaia di euro

Fonte: Certificato del conto consuntivo

Comuni	1999	2000	2001	2002	2003
Bastiglia	0	0	0	0	0
Bomporto	0	0	0	0	0
Campogalliano	0	0	0	193	193
Camposanto	0	62	59	67	73
Carpi	0	0	0	1.474	1.474
Castelfranco E.	0	0	620	620	1.240
Castelnuovo R.	0	0	168	350	320
Castelvetro	0	0	0	0	0
Cavezzo	0	0	0	363	374
Concordia	0	0	155	350	350
Fanano	0	0	0	52	52
Finale E.	0	0	0	0	0
Fiorano	0	0	0	0	0
Fiumalbo	0	0	0	0	0
Formigine	0	646	723	765	780
Frassinoro	0	0	0	0	0
Guiglia	0	0	0	0	0
Lama Mocogno	0	0	0	52	58
Maranello	232	336	346	397	453
Marano	0	0	77	171	175
Medolla	0	129	258	257	0
Mirandola	0	413	516	775	802
Modena	0	0	0	4.803	5.000
Montecreto	16	16	16	16	16
Montefiorino	0	0	0	0	0
Montese	0	0	0	58	62
Nonantola	0	207	245	564	590
Novi	0	0	0	0	0
Palagano	0	0	0	0	44
Pavullo	0	0	0	291	300
Pievepelago	0	0	0	0	0
Polinago	28	59	59	58	58
Prignano	36	0	0	0	0
Ravarino	0	0	0	0	0
Riolunato	0	0	0	0	0
San Cesario	0	0	0	0	0
San Felice	0	0	0	0	0
San Possidonio	0	0	62	0	141
San Prospero	0	103	103	190	190
Sassuolo	0	0	0	0	0
Savignano	0	0	0	181	194
Serramazzoni	106	207	232	248	346
Sestola	0	0	0	52	49
Soliera	0	0	0	0	0
Spilamberto	0	0	0	257	257
Vignola	0	0	0	491	511
Zocca	0	0	0	0	0
TOTALE	418	2.177	3.642	13.093	14.100

Tabella 7.9

Addizionale IRPEF: aliquota
dal 1999 al 2003, valori percentuali
Fonte: Delibere dei Comuni

Comuni	1999	2000	2001	2002	2003
Bastiglia	0,0	0,0	0,0	0,0	0,0
Bomporto	0,0	0,0	0,0	0,0	0,0
Campogalliano	0,0	0,0	0,0	0,2	0,2
Camposanto	0,0	0,2	0,2	0,2	0,2
Carpi	0,0	0,0	0,0	0,2	0,2
Castelfranco E.	0,0	0,2	0,2	0,2	0,4
Castelnuovo R.	0,0	0,0	0,0	0,2	0,2
Castelvetro	0,0	0,0	0,0	0,0	0,0
Cavezzo	0,0	0,2	0,4	0,5	0,5
Concordia	0,0	0,0	0,2	0,4	0,0
Fanano	0,0	0,0	0,0	0,2	0,2
Finale E.	0,0	0,0	0,0	0,0	0,0
Fiorano	0,0	0,0	0,0	0,0	0,0
Fiumalbo	0,0	0,0	0,0	0,0	0,0
Formigine	0,2	0,2	0,2	0,2	0,2
Frassinoro	0,0	0,0	0,0	0,2	0,4
Guiglia	0,0	0,0	0,0	0,0	0,0
Lama Mocogno	0,0	0,0	0,0	0,2	0,2
Maranello	0,2	0,2	0,2	0,2	0,2
Marano	0,0	0,0	0,2	0,4	0,4
Medolla	0,0	0,2	0,4	0,4	0,4
Mirandola	0,0	0,2	0,2	0,3	0,3
Modena	0,0	0,0	0,0	0,2	0,2
Montecreto	0,2	0,2	0,2	0,2	0,2
Montefiorino	0,0	0,0	0,0	0,0	0,0
Montese	0,0	0,0	0,0	0,2	0,2
Nonantola	0,0	0,2	0,2	0,4	0,4
Novi	0,0	0,0	0,0	0,0	0,0
Palagano	0,0	0,0	0,0	0,0	0,2
Pavullo	0,0	0,0	0,0	0,2	0,2
Pievepelago	0,0	0,0	0,0	0,0	0,0
Polinago	0,2	0,4	0,4	0,4	0,4
Prignano	0,0	0,0	0,0	0,0	0,0
Ravarino	0,0	0,0	0,0	0,0	0,0
Riolunato	0,0	0,0	0,0	0,0	0,0
San Cesario	0,0	0,0	0,0	0,0	0,0
San Felice	0,0	0,0	0,0	0,0	0,0
San Possidonio	0,0	0,2	0,2	0,4	0,4
San Prospero	0,0	0,2	0,2	0,4	0,4
Sassuolo	0,0	0,0	0,0	0,0	0,0
Savignano	0,0	0,0	0,0	0,2	0,2
Serramazzoni	0,2	0,4	0,4	0,4	0,4
Sestola	0,0	0,0	0,0	0,2	0,2
Soliera	0,0	0,0	0,0	0,0	0,0
Spilamberto	0,0	0,0	0,0	0,2	0,2
Vignola	0,0	0,0	0,0	0,2	0,2
Zocca	0,0	0,0	0,0	0,2	0,2

Tabella 7.10

Compartecipazione IRPEF: Titolo I - Categoria 1 - Codice 2027

dal 2002 al 2003, in migliaia di euro

Fonte: Certificato del conto consuntivo

Comuni	2002	2003
Bastiglia	315	446
Bomporto	0	964
Campogalliano	756	985
Camposanto	0	0
Carpi	7.251	10.287
Castelfranco E.	2.625	3.696
Castelnuovo R.	0	1.806
Castelvetro	0	0
Cavezzo	684	988
Concordia	0	0
Fanano	232	343
Finale E.	0	1.936
Fiorano	0	1.421
Fiumalbo	85	127
Formigine	0	4.688
Frassinoro	0	0
Guiglia	0	426
Lama Mocogno	208	309
Maranello	0	2.211
Marano	356	516
Medolla	0	863
Mirandola	0	3.542
Modena	25.863	36.640
Montecreto	58	85
Montefiorino	209	305
Montese	0	371
Nonantola	1.365	1.903
Novi	929	1.326
Palagano	0	269
Pavullo	1.345	1.961
Pievepelago	146	211
Polinago	134	196
Prignano	0	439
Ravarino	0	657
Riolunato	52	78
San Cesario	532	752
San Felice	0	1.213
San Possidonio	0	390
San Prospero	0	627
Sassuolo	5.376	5.886
Savignano	0	1.201
Serramazzoni	573	833
Sestola	206	304
Soliera	1.380	1.974
Spilamberto	1.174	1.648
Vignola	0	3.189
Zocca	0	0
TOTALE	51.855	98.012

Tabella 7.11

Altre imposte (compresa INVIM fino al 1996) - Codice 2030

dal 1994 al 2003, in migliaia di euro

Fonte: Certificato del conto consuntivo

Comuni	1994	1995	1996	1997	1998	1999	2000	2001	2002	2003
Bastiglia	36	0	17	0	0	114	186	119	59	31
Bomporto	0	0	0	0	208	211	214	0	0	0
Campogalliano	1.519	0	7	6	308	325	266	429	34	25
Camposanto	0	0	0	0	0	0	0	0	0	0
Carpi	764	429	140	123	41	167	58	35	36	8
Castelfranco E.	124	90	149	139	152	150	160	160	178	174
Castelnuovo R.	56	16	80	23	1	0	63	0	0	0
Castelvetro	10	4	2	0	0	136	0	0	0	0
Cavezzo	25	12	0	0	245	252	385	258	0	0
Concordia	51	3	9	0	5	0	0	0	736	1.037
Fanano	15	5	7	0	11	1	0	1	0	0
Finale E.	62	53	31	19	69	13	0	0	0	0
Fiorano	86	3	31	4	761	708	740	17	1.491	0
Fiumalbo	36	11	8	1	1	0	0	0	0	0
Formigine	93	36	22	47	0	472	1	343	3.803	523
Frassinoro	11	20	5	1	0	0	0	0	26	0
Guiglia	47	0	11	6	6	1	0	0	0	0
Lama Mocogno	0	0	17	1	1	0	0	0	0	0
Maranello	108	24	29	27	505	520	518	10	1.865	0
Marano	7	4	27	25	1	137	164	63	9	39
Medolla	38	23	8	9	190	186	188	0	610	256
Mirandola	182	63	40	32	763	805	794	26	2.573	15
Modena	1.646	546	458	1.807	8.812	8.907	9.237	1.284	1.816	109
Montecreto	2	1	339	0	0	0	0	0	0	0
Montefiorino	7	0	0	1	60	67	0	0	0	0
Montese	23	9	17	0	105	111	111	0	253	0
Nonantola	20	8	0	0	319	322	325	0	0	0
Novi	0	0	0	15	0	33	444	265	167	190
Palagano	4	2	1	0	0	0	0	0	0	0
Pavullo	83	77	42	10	495	487	504	1	0	0
Pievepelago	32	6	15	15	15	20	95	119	57	13
Polinago	7	18	0	5	1	2	0	0	0	0
Prignano	0	0	0	0	0	0	66	0	0	0
Ravarino	11	6	24	1	0	0	0	0	0	0
Riolunato	0	7	10	6	24	28	30	1	0	0
San Cesario	64	14	4	2	186	186	188	0	0	0
San Felice	0	19	6	6	4	3	1	0	0	0
San Possidonio	6	1	1	1	93	95	162	0	130	0
San Prospero	7	1	1	0	3	166	166	0	438	0
Sassuolo	360	75	39	12	594	1.231	999	1.286	1.033	1.120
Savignano	37	4	3	6	291	11	0	93	903	0
Serramazzoni	62	10	0	0	187	190	193	103	0	0
Sestola	10	1	2	0	3	134	136	0	0	0
Soliera	67	20	11	8	460	489	478	6	0	0
Spilamberto	0	0	0	0	0	0	0	0	0	0
Vignola	91	17	13	9	0	0	0	0	2.546	0
Zocca	61	32	53	20	10	2	2	2	433	433
TOTALE	5.872	1.670	1.679	2.389	14.930	16.683	16.874	4.623	19.199	3.973

Tabella 7.12

Tasse: Titolo I - Totale Categoria 2

dal 1994 al 2003, in migliaia di euro

Fonte: Certificato del conto consuntivo

Comuni	1994	1995	1996	1997	1998	1999	2000	2001	2002	2003
Bastiglia	140	180	200	189	210	228	233	249	269	283
Bomporto	322	371	405	420	418	417	442	488	492	529
Campogalliano	591	657	715	676	697	709	730	785	871	812
Camposanto	176	170	174	201	258	354	245	359	308	295
Carpi	4.799	5.061	5.570	5.599	5.510	5.914	6.475	6.168	127	1
Castelfranco E.	1.223	1.455	1.469	1.597	1.596	1.453	1.604	1.613	1.722	1.748
Castelnuovo R.	678	811	810	915	954	911	1.049	1.123	1.229	1.325
Castelvetro	430	458	524	529	551	556	591	723	737	986
Cavezzo	268	284	388	489	618	529	555	613	31	11
Concordia	405	435	513	596	611	558	574	568	0	0
Fanano	437	212	260	240	225	219	254	259	256	264
Finale E.	1.008	1.018	1.041	1.207	1.279	1.548	1.761	2.082	2.092	801
Fiorano	1.152	1.426	1.699	2.347	2.311	2.512	2.376	2.366	2.497	2.632
Fiumalbo	100	98	135	154	155	144	143	151	190	194
Formigine	1.598	2.065	2.670	2.787	2.709	2.523	3.522	3.780	3.706	3.652
Frassinoro	146	145	208	194	441	209	209	229	251	314
Guiglia	149	193	219	268	520	400	355	355	366	375
Lama Mocogno	166	190	199	271	348	330	290	275	331	398
Maranello	1.020	1.203	2.077	1.982	1.872	1.980	2.188	2.559	2.288	2.474
Marano	193	231	253	266	280	296	331	352	372	422
Medolla	217	230	291	320	429	422	429	470	17	1
Mirandola	1.183	1.157	1.417	1.605	1.881	1.811	2.110	2.392	5	0
Modena	14.651	14.682	16.477	16.655	17.342	16.688	18.487	21.973	21.807	24.984
Montecreto	95	97	112	110	98	130	142	143	155	157
Montefiorino	120	141	165	161	176	177	173	165	168	196
Montese	138	158	191	225	210	210	236	235	255	280
Nonantola	665	661	825	843	855	827	808	892	987	973
Novi	620	662	852	1.045	1.307	940	850	905	953	50
Palagano	84	101	102	123	122	131	130	134	153	201
Pavullo	773	799	1.001	1.092	1.216	1.234	1.337	1.416	1.668	165
Pievepelago	132	137	158	185	205	199	236	249	284	285
Polinago	50	68	86	109	110	194	153	186	230	246
Prignano	72	81	110	120	111	121	173	187	211	230
Ravarino	256	278	275	338	332	314	532	484	353	395
Riolunato	50	56	68	67	72	72	80	81	104	109
San Cesario	216	271	329	389	366	357	345	388	409	461
San Felice	531	529	640	612	713	698	795	838	889	933
San Possidonio	177	184	233	257	272	269	278	303	322	342
San Prospero	170	221	308	313	353	308	362	416	15	0
Sassuolo	3.417	3.379	4.465	4.390	4.352	4.449	5.104	5.565	6.460	6.937
Savignano	370	444	531	593	605	615	606	685	744	878
Serramazzoni	337	359	417	511	467	475	601	745	751	33
Sestola	240	278	276	321	372	467	418	403	486	498
Soliera	665	725	880	955	1.029	1.150	867	899	990	1.043
Spilamberto	497	554	626	691	723	706	744	768	869	1.098
Vignola	1.342	1.325	1.533	1.681	1.775	1.689	1.807	1.987	2.152	2.646
Zocca	243	274	280	381	389	385	426	440	432	432
TOTALE	42.313	44.517	52.177	55.021	57.442	56.829	62.154	68.449	60.001	61.089

Tabella 7.13

Tassa Occupazione degli Spazi ed Aree Pubbliche (TOSAP): Titolo I - Categoria 2 - Codice 2040

dal 1994 al 2003, in migliaia di euro

Fonte: Certificato del conto consuntivo

Comuni	1994	1995	1996	1997	1998	1999	2000	2001	2002	2003
Bastiglia	30	34	25	7	5	2	2	0	0	0
Bomporto	14	25	11	14	13	0	0	0	0	0
Campogalliano	80	79	63	21	25	1	0	0	0	0
Camposanto	32	27	5	5	7	4	7	10	10	10
Carpi	723	1.081	681	814	787	878	821	0	0	0
Castelfranco E.	164	224	196	167	166	3	14	5	0	0
Castelnuovo R.	56	67	72	70	44	0	0	0	0	0
Castelvetro	33	35	37	42	16	15	33	29	33	31
Cavezzo	55	36	59	68	81	4	0	0	0	0
Concordia	67	92	68	75	77	0	0	0	0	0
Fanano	25	16	17	24	24	23	29	29	27	28
Finale E.	209	251	219	209	206	78	105	110	108	103
Fiorano	67	106	95	57	63	0	0	0	0	0
Fiumalbo	7	6	9	7	13	10	12	13	13	13
Formigine	105	260	148	148	110	0	0	0	0	0
Frassinoro	1	4	2	3	3	0	0	0	0	0
Guiglia	3	6	4	4	6	0	0	11	11	14
Lama Mocogno	4	8	9	10	11	13	18	19	25	26
Maranello	121	133	185	49	62	0	0	0	0	0
Marano	7	10	13	12	11	11	9	12	14	12
Medolla	12	23	29	8	9	0	0	0	0	1
Mirandola	220	233	98	250	198	0	0	1	0	0
Modena	2.515	2.461	1.975	1.988	2.095	1.065	1.360	1.452	1.326	1.352
Montecreto	4	4	4	3	3	4	6	10	10	10
Montefiorino	5	5	6	7	6	8	2	0	0	0
Montese	16	23	26	24	22	22	25	25	27	25
Nonantola	98	88	94	94	111	126	44	47	57	57
Novi	78	109	77	93	85	84	36	54	47	50
Palagano	2	5	4	4	4	0	0	0	0	0
Pavullo	86	85	112	111	124	84	110	141	129	149
Pievepelago	10	15	14	14	15	0	0	0	0	0
Polinago	1	1	5	6	7	6	11	12	13	13
Prignano	1	1	2	0	1	3	4	0	0	0
Ravarino	62	69	48	46	49	0	0	0	0	0
Riolunato	1	4	4	2	3	2	4	0	4	7
San Cesario	8	2	10	9	12	3	6	9	21	9
San Felice	117	115	80	37	32	35	41	65	63	69
San Possidonio	24	21	22	17	17	0	0	0	0	0
San Prospero	21	37	54	6	5	0	0	0	0	0
Sassuolo	462	488	371	185	186	186	229	236	243	268
Savignano	28	34	26	36	38	43	53	37	36	33
Serramazzoni	72	65	51	37	40	0	0	0	0	0
Sestola	15	25	24	28	28	35	37	42	43	43
Soliera	95	110	103	70	70	0	0	0	0	0
Spilamberto	51	62	58	59	64	65	77	88	88	94
Vignola	230	196	201	194	292	196	225	247	231	301
Zocca	16	12	18	15	15	0	0	0	0	0
TOTALE	6.053	6.794	5.435	5.147	5.261	3.010	3.320	2.702	2.578	2.720

Tabella 7.14

TARSU: Titolo I - Categoria 2 - Codice 2045

dal 1994 al 2003, in migliaia di euro

Fonte: Certificato del conto consuntivo

Comuni	1994	1995	1996	1997	1998	1999	2000	2001	2002	2003
Bastiglia	99	136	165	174	204	226	231	249	269	283
Bomporto	282	318	334	346	405	416	440	486	492	529
Campogalliano	472	540	607	629	668	643	678	726	870	738
Camposanto	131	131	156	185	241	341	237	349	299	286
Carpi	3.727	3.640	4.541	4.069	4.295	4.574	5.153	5.621	115	0
Castelfranco E.	949	1.107	1.127	1.320	1.428	1.447	1.589	1.608	1.721	1.748
Castelnuovo R.	568	693	686	723	827	829	955	1.020	1.118	1.200
Castelvetro	360	371	439	414	485	539	524	630	612	830
Cavezzo	182	220	293	383	535	525	554	613	31	11
Concordia	301	306	410	485	534	558	573	568	0	0
Fanano	387	170	197	170	183	197	225	229	229	236
Finale E.	722	705	702	815	944	937	1.104	1.352	1.410	0
Fiorano	1.015	1.259	1.377	2.002	2.008	2.254	2.124	2.120	2.239	2.393
Fiumalbo	82	82	112	118	129	121	119	126	161	181
Formigine	1.354	1.640	2.373	2.502	2.590	2.513	3.521	3.778	3.705	3.652
Frassinoro	125	122	187	173	219	209	209	229	250	314
Guiglia	125	168	197	174	439	244	239	258	262	237
Lama Mocogno	139	147	170	201	306	288	248	233	278	338
Maranello	832	1.000	1.824	1.672	1.599	1.775	1.959	2.335	2.080	2.464
Marano	173	204	222	236	245	260	293	310	325	373
Medolla	178	182	238	287	420	422	429	470	17	0
Mirandola	829	790	1.070	1.234	1.674	1.811	2.110	2.391	5	0
Modena	10.926	10.948	11.839	13.261	15.097	15.596	17.113	18.632	18.604	21.523
Montecreto	80	82	97	96	86	114	123	121	132	134
Montefiorino	105	126	149	144	154	154	155	150	152	178
Montese	97	112	144	159	171	170	192	191	207	232
Nonantola	539	539	700	718	744	700	764	844	930	915
Novi	510	526	750	928	1.220	856	814	851	906	0
Palagano	70	84	86	98	108	120	118	122	139	182
Pavullo	613	645	816	829	989	1.044	1.116	1.158	1.399	15
Pievepelago	94	96	118	145	173	181	215	226	259	259
Polinago	44	63	75	97	102	128	143	174	217	233
Prignano	60	69	97	99	99	108	160	178	199	230
Ravarino	177	193	209	279	250	268	291	300	313	350
Riolunato	43	45	57	57	63	63	69	5	91	92
San Cesario	185	245	295	325	323	321	338	379	387	452
San Felice	374	377	522	536	680	662	753	773	826	864
San Possidonio	137	145	196	226	255	269	278	303	322	342
San Prospero	144	162	229	274	347	307	362	416	15	0
Sassuolo	2.695	2.655	3.847	3.448	3.788	3.706	4.430	4.844	5.650	6.062
Savignano	301	372	460	515	566	521	503	648	633	768
Serramazzoni	217	248	322	433	427	475	601	710	751	33
Sestola	175	204	197	239	295	354	313	305	367	366
Soliera	517	563	724	745	894	1.081	790	821	903	949
Spilamberto	403	442	524	536	605	585	607	620	710	919
Vignola	1.006	1.025	1.052	1.237	1.347	1.357	1.435	1.582	1.746	2.132
Zocca	189	189	225	301	339	350	387	402	392	392
TOTALE	32.734	34.085	41.158	44.034	49.498	50.617	55.587	60.453	52.738	53.432

Tabella 7.15

Tributi speciali: Titolo I - Totale Categoria 3
dal 1994 al 2003, in migliaia di euro
Fonte: Certificato del conto consuntivo

Comuni	1994	1995	1996	1997	1998	1999	2000	2001	2002	2003
Bastiglia	4	2	2	3	103	127	132	16	35	47
Bomporto	8	6	6	7	7	26	27	32	31	6
Campogalliano	60	129	161	0	0	0	325	0	0	0
Camposanto	7	5	9	0	4	4	92	6	5	4
Carpi	2.299	2.344	2.406	2.641	4.897	2.544	2.594	235	176	182
Castelfranco E.	387	394	425	519	686	682	1.216	23	23	21
Castelnuovo R.	186	203	271	328	673	361	365	13	11	11
Castelvetro	68	84	120	171	461	493	498	217	208	177
Cavezzo	25	54	22	13	11	10	10	9	7	8
Concordia	11	8	10	10	278	259	265	8	6	9
Fanano	42	38	44	1	1	117	118	1	1	1
Finale E.	271	205	260	363	483	543	617	93	20	25
Fiorano	339	336	37	30	31	40	43	41	43	48
Fiumalbo	19	16	21	19	72	74	73	24	22	29
Formigine	314	193	340	83	909	925	932	46	41	35
Frassinoro	26	26	32	1	1	1	1	1	0	1
Guiglia	37	50	54	2	80	100	91	4	2	1
Lama Mocogno	16	42	36	4	113	114	116	5	3	4
Maranello	241	234	74	92	79	18	20	21	19	17
Marano	36	36	46	57	182	66	70	72	72	0
Medolla	4	3	4	0	0	0	0	0	0	0
Mirandola	93	46	45	47	56	39	59	83	80	72
Modena	4.952	4.782	5.276	6.891	6.968	1.667	854	752	687	726
Montecreto	16	16	31	23	58	56	57	23	24	19
Montefiorino	7	7	7	1	1	1	65	2	0	0
Montese	22	27	58	1	1	1	1	1	1	1
Nonantola	158	14	197	242	85	56	49	12	13	12
Novi	208	203	230	213	15	17	15	13	16	7
Palagano	10	12	21	29	94	59	60	3	2	1
Pavullo	73	78	167	313	333	13	15	15	12	13
Pievepelago	8	11	37	34	133	134	101	0	0	0
Polinago	4	4	4	4	0	1	1	1	1	1
Prignano	12	13	23	9	81	77	2	2	3	23
Ravarino	96	96	90	119	128	185	184	51	51	52
Riolunato	6	8	15	19	18	0	0	0	0	0
San Cesario	71	84	84	108	108	4	4	4	3	2
San Felice	23	13	13	13	306	270	269	9	10	12
San Possidonio	1	1	1	1	11	7	8	19	16	24
San Prospero	5	5	5	4	168	4	5	5	4	4
Sassuolo	934	77	90	100	88	81	95	98	88	95
Savignano	98	37	36	141	46	323	304	17	11	10
Serramazzoni	23	67	65	403	21	60	12	4	4	5
Sestola	44	43	53	1	1	1	1	1	1	1
Soliera	303	320	428	266	10	14	14	9	10	7
Spilamberto	338	329	434	474	818	355	351	47	122	111
Vignola	423	403	457	621	1.440	859	873	37	34	38
Zocca	66	67	69	79	240	158	165	5	2	2
TOTALE	12.396	11.173	12.314	14.497	20.300	10.948	11.168	2.084	1.923	1.865

Tabella 7.16

Diritti sulle pubbliche affissioni: Titolo I - Categoria 3 - Codice 2070

dal 1994 al 2003, in migliaia di euro

Fonte: Certificato del conto consuntivo

Comuni	1994	1995	1996	1997	1998	1999	2000	2001	2002	2003
Bastiglia	2	2	2	2	3	3	4	3	3	2
Bomporto	8	6	6	7	7	6	8	8	6	6
Campogalliano	0	0	0	0	0	0	0	0	0	0
Camposanto	7	5	9	0	4	4	6	6	5	4
Carpi	166	157	154	162	174	185	200	235	176	182
Castelfranco E.	23	23	24	26	24	23	23	23	23	21
Castelnuovo R.	0	0	0	15	10	9	9	13	11	11
Castelvetro	4	4	19	9	9	9	10	10	10	10
Cavezzo	20	54	22	13	11	10	10	9	7	8
Concordia	8	8	10	10	9	7	6	8	6	9
Fanano	1	1	1	1	1	1	1	1	1	1
Finale E.	11	12	11	18	18	16	15	15	20	25
Fiorano	24	21	37	30	31	40	43	41	43	48
Fiumalbo	1	1	0	0	0	0	0	0	0	0
Formigine	94	30	34	36	38	40	44	42	39	33
Frassinoro	1	1	1	1	1	1	1	1	0	1
Guiglia	1	2	2	2	2	2	2	2	2	1
Lama Mocogno	4	4	4	4	4	4	5	5	3	4
Maranello	8	9	13	19	17	18	20	21	19	17
Marano	0	0	0	0	0	0	0	0	0	0
Medolla	4	3	4	0	0	0	0	0	0	0
Mirandola	41	46	45	47	53	38	57	62	44	41
Modena	609	635	716	714	806	760	854	752	687	726
Montecreto	1	1	1	1	1	1	1	0	0	0
Montefiorino	1	1	1	1	1	1	1	1	0	0
Montese	1	1	1	1	1	1	1	1	1	1
Nonantola	5	6	9	11	10	9	19	12	13	12
Novi	5	8	11	15	15	17	15	13	16	7
Palagano	0	0	0	0	0	0	0	0	1	0
Pavullo	15	16	13	9	14	13	15	15	12	13
Pievepelago	0	0	0	0	0	0	0	0	0	0
Polinago	1	0	1	0	0	1	1	1	1	1
Prignano	1	2	2	2	2	2	2	2	3	3
Ravarino	7	7	7	6	7	7	7	6	5	4
Riolunato	0	0	0	0	0	0	0	0	0	0
San Cesario	0	0	0	3	4	4	4	4	3	2
San Felice	13	13	13	13	15	8	8	9	10	12
San Possidonio	1	1	1	1	1	4	2	2	1	4
San Prospero	5	5	5	4	4	4	5	5	4	4
Sassuolo	84	77	90	100	88	81	95	98	88	95
Savignano	10	10	7	10	10	11	11	11	11	10
Serramazzoni	3	3	3	3	4	4	4	4	4	5
Sestola	1	1	1	1	1	1	1	1	1	1
Soliera	9	8	8	9	10	14	14	9	10	7
Spilamberto	15	17	19	18	19	16	17	19	19	17
Vignola	43	40	32	37	45	43	46	37	34	38
Zocca	4	4	4	4	4	4	5	3	2	2
TOTALE	1.263	1.243	1.341	1.366	1.479	1.423	1.590	1.512	1.349	1.390

Tabella 7.17

Altri tributi speciali (compresa la compartecipazione all'IRAP): Titolo I - Categoria 3 - Codice 2075
dal 1994 al 2003, in migliaia di euro

Fonte: Certificato del conto consuntivo

Comuni	1994	1995	1996	1997	1998	1999	2000	2001	2002	2003
Bastiglia	2	0	0	0	100	124	129	13	32	45
Bomporto	0	0	0	0	0	20	19	24	25	0
Campogalliano	60	129	161	0	0	0	325	0	0	0
Camposanto	0	0	0	0	0	0	86	0	0	0
Carpi	2.133	2.187	2.252	2.478	4.724	2.359	2.394	0	0	0
Castelfranco E.	364	371	401	493	662	658	1.193	0	0	0
Castelnuovo R.	186	203	271	313	663	352	356	0	0	0
Castelvetro	64	81	102	162	452	484	488	207	198	167
Cavezzo	6	0	0	0	0	0	0	0	0	0
Concordia	3	0	0	0	269	251	258	0	0	0
Fanano	41	37	43	0	0	115	117	0	0	0
Finale E.	260	193	249	346	465	527	603	77	0	0
Fiorano	315	315	0	0	0	0	0	0	0	0
Fiumalbo	18	15	21	18	71	73	73	24	22	29
Formigine	220	164	306	46	871	885	889	4	2	2
Frassinoro	26	26	32	0	0	0	0	0	0	0
Guiglia	37	48	52	0	78	98	89	2	0	0
Lama Mocogno	11	38	32	0	108	110	111	0	0	0
Maranello	233	225	61	73	62	0	0	0	0	0
Marano	36	36	46	57	182	66	70	72	72	0
Medolla	0	0	0	0	0	0	0	0	0	0
Mirandola	51	0	0	0	3	1	2	21	36	30
Modena	4.343	4.147	4.560	6.176	6.162	907	0	0	0	0
Montecreto	15	15	30	22	57	56	56	23	23	19
Montefiorino	6	7	6	0	0	0	64	1	0	0
Montese	21	26	56	0	0	0	0	0	0	0
Nonantola	153	8	188	231	75	46	30	0	0	0
Novi	203	195	219	198	0	0	0	0	0	0
Palagano	10	12	21	28	94	59	59	3	1	1
Pavullo	58	62	154	305	319	0	0	0	0	0
Pievepelago	8	11	37	34	133	134	101	0	0	0
Polinago	3	3	3	3	0	0	0	0	0	0
Prignano	10	11	21	8	79	75	0	0	0	20
Ravarino	89	89	83	113	121	179	177	45	46	48
Riolunato	6	8	15	19	18	0	0	0	0	0
San Cesario	71	84	84	105	104	0	0	0	0	0
San Felice	10	0	0	0	291	262	261	0	0	0
San Possidonio	0	0	0	0	10	3	6	17	14	20
San Prospero	0	0	0	0	163	0	0	0	0	0
Sassuolo	849	0	0	0	0	0	0	0	0	0
Savignano	89	27	29	131	36	313	293	7	0	0
Serramazzoni	21	64	62	399	18	57	9	0	0	0
Sestola	43	42	51	0	0	0	0	0	0	0
Soliera	294	312	420	257	0	0	0	0	0	0
Spilamberto	323	312	415	456	799	339	334	28	103	94
Vignola	380	364	425	584	1.395	817	826	0	0	0
Zocca	62	63	65	75	236	154	161	2	0	0
TOTALE	11.133	9.930	10.974	13.131	18.821	9.525	9.578	572	574	475

PARTE OTTAVA

Indicatori finanziari per classe dimensionale dei comuni ed aree territoriali

Tabella 8.1

Popolazione

Indicatori finanziari dei Comuni della Provincia di Modena per classe dimensionale e area geografica dal 1994 al 2003

Fonte: Certificato del conto consuntivo

Classi demografiche	1994	1995	1996	1997	1998	1999	2000	2001	2002	2003
1 Classe 0 - 1.999	5.176	5.157	5.126	5.088	5.079	5.020	4.942	4.942	4.904	4.870
2 Classe 2.000 - 4.999	48.055	48.286	48.856	49.376	49.689	50.025	50.605	50.909	51.265	52.029
3 Classe 5.000 - 9.999	65.063	65.741	66.548	67.324	68.366	69.304	70.492	71.541	72.893	74.523
4 Classe 10.000 - 19.999	122.940	123.712	124.699	125.676	126.625	127.987	129.753	131.617	133.191	135.050
5 Classe 20.000 - 34.999	91.212	91.493	92.322	93.075	94.030	95.627	97.366	99.002	100.133	101.864
6 Classe 35.000 - 99.999	100.739	100.750	101.006	101.041	101.136	101.727	102.503	103.291	103.592	104.710
7 Classe oltre 99.999	174.676	174.518	175.124	174.518	175.485	176.022	176.965	178.013	178.311	178.874
Totale provinciale	607.861	609.657	613.681	616.098	620.410	625.712	632.626	639.315	644.289	651.920

Area geografica	1994	1995	1996	1997	1998	1999	2000	2001	2002	2003
1 Comunità Montana Modena Est	13.943	14.103	14.246	14.389	14.486	14.670	15.051	15.202	15.407	15.704
2 Comunità Montana del Frignano	35.299	35.552	35.815	36.186	36.571	36.766	37.294	37.800	38.162	38.722
3 Comunità Montana Modena Ovest	10.364	10.398	10.518	10.555	10.601	10.611	10.509	10.485	10.442	10.481
4 Unione Terre dei Castelli	57.365	57.625	58.318	58.782	59.522	60.398	61.139	62.301	63.405	64.403
5 Area di Sassuolo	99.111	99.586	100.164	100.397	100.648	101.412	102.564	103.254	103.538	104.520
6 Area di Castelfranco	38.500	38.628	39.072	39.651	40.089	41.017	42.110	43.147	44.038	45.354
7 Modena capoluogo	174.676	174.518	175.124	174.518	175.485	176.022	176.965	178.013	178.311	178.874
8 Unione del Sorbara	13.147	13.417	13.752	14.213	14.841	15.337	15.819	16.330	16.672	17.151
9 Area di Carpi	88.968	89.278	89.654	90.073	90.723	91.510	92.582	93.750	94.450	95.719
10 Unione Modena Nord	76.488	76.552	77.018	77.334	77.444	77.969	78.593	79.033	79.864	80.992
Totale provinciale	607.861	609.657	613.681	616.098	620.410	625.712	632.626	639.315	644.289	651.920

Tabella 8.2

Entrate correnti (in migliaia di euro)

Indicatori finanziari dei Comuni della Provincia di Modena per classe dimensionale e area geografica dal 1994 al 2003

Fonte: Certificato del conto consuntivo

Classi demografiche		1994	1995	1996	1997	1998	1999	2000	2001	2002	2003
1	Classe 0 - 1.999	5.230	4.953	5.789	5.680	5.724	6.260	6.435	6.067	6.457	6.575
2	Classe 2.000 - 4.999	37.813	37.697	40.851	41.612	42.910	45.658	45.870	46.471	47.730	49.959
3	Classe 5.000 - 9.999	53.924	54.615	58.083	59.375	52.457	52.603	52.706	56.254	55.289	56.210
4	Classe 10.000 - 19.999	105.598	104.828	115.981	121.786	103.099	102.251	98.795	103.548	108.017	109.612
5	Classe 20.000 - 34.999	69.834	72.699	76.941	82.047	74.064	74.819	76.918	81.879	81.525	78.817
6	Classe 35.000 - 99.999	86.393	88.108	95.657	102.181	99.426	84.897	88.103	90.744	87.711	92.650
7	Classe oltre 99.999	166.623	169.821	182.967	189.674	198.383	199.371	206.363	212.427	194.334	203.606
Totale provinciale		525.414	532.721	576.268	602.357	576.062	565.859	575.188	597.389	581.062	597.430

Area geografica		1994	1995	1996	1997	1998	1999	2000	2001	2002	2003
1	Comunità Montana Modena Est	12.476	12.551	13.850	14.043	14.614	15.148	15.289	16.044	16.552	17.246
2	Comunità Montana del Frignano	33.868	33.807	37.121	37.951	38.934	40.903	36.788	36.142	38.271	37.982
3	Comunità Montana Modena Ovest	6.669	6.728	6.893	6.922	7.019	7.321	7.391	7.697	7.796	8.462
4	Unione Terre dei Castelli	48.252	48.913	53.270	58.210	54.840	47.826	41.168	43.135	45.878	46.668
5	Area di Sassuolo	72.858	72.334	78.098	81.206	72.360	78.317	80.643	86.518	88.184	93.635
6	Area di Castelfranco	31.026	32.715	36.654	38.462	33.877	34.927	37.391	40.844	38.700	33.768
7	Modena capoluogo	166.623	169.821	182.967	189.674	198.383	199.371	206.363	212.427	194.334	203.606
8	Unione del Sorbara	10.989	11.289	11.903	11.970	10.205	10.589	10.983	11.559	11.577	12.065
9	Area di Carpi	87.211	89.033	97.377	101.426	90.258	73.072	76.681	77.874	75.717	78.334
10	Unione Modena Nord	55.441	55.530	58.137	62.492	55.573	58.385	62.493	65.148	64.054	65.664
Totale provinciale		525.414	532.721	576.268	602.357	576.062	565.859	575.188	597.389	581.062	597.430

Tabella 8.3

Entrate correnti (variazione %)

Indicatori finanziari dei Comuni della Provincia di Modena per classe dimensionale e area geografica dal 1994 al 2003

Fonte: Certificato del conto consuntivo

Classi demografiche		1994	1995	1996	1997	1998	1999	2000	2001	2002	2003
1	Classe 0 - 1.999	-4,1	-5,3	16,9	-1,9	0,8	9,4	2,8	-5,7	6,4	1,8
2	Classe 2.000 - 4.999	4,0	-0,3	8,4	1,9	3,1	6,4	0,5	1,3	2,7	4,7
3	Classe 5.000 - 9.999	-0,9	1,3	6,4	2,2	-11,7	0,3	0,2	6,7	-1,7	1,7
4	Classe 10.000 - 19.999	2,5	-0,7	10,6	5,0	-15,3	-0,8	-3,4	4,8	4,3	1,5
5	Classe 20.000 - 34.999	-4,0	4,1	5,8	6,6	-9,7	1,0	2,8	6,4	-0,4	-3,3
6	Classe 35.000 - 99.999	-1,2	2,0	8,6	6,8	-2,7	-14,6	3,8	3,0	-3,3	5,6
7	Classe oltre 99.999	-1,2	1,9	7,7	3,7	4,6	0,5	3,5	2,9	-8,5	4,8
Totale provinciale		-0,5	1,4	8,2	4,5	-4,4	-1,8	1,6	3,9	-2,7	2,8

Area geografica		1994	1995	1996	1997	1998	1999	2000	2001	2002	2003
1	Comunità Montana Modena Est	3,9	0,6	10,3	1,4	4,1	3,7	0,9	4,9	3,2	4,2
2	Comunità Montana del Frignano	5,2	-0,2	9,8	2,2	2,6	5,1	-10,1	-1,8	5,9	-0,8
3	Comunità Montana Modena Ovest	1,7	0,9	2,4	0,4	1,4	4,3	1,0	4,1	1,3	8,5
4	Unione Terre dei Castelli	-6,9	1,4	8,9	9,3	-5,8	-12,8	-13,9	4,8	6,4	1,7
5	Area di Sassuolo	-1,9	-0,7	8,0	4,0	-10,9	8,2	3,0	7,3	1,9	6,2
6	Area di Castelfranco	-3,9	5,4	12,0	4,9	-11,9	3,1	7,1	9,2	-5,2	-12,7
7	Modena capoluogo	-1,2	1,9	7,7	3,7	4,6	0,5	3,5	2,9	-8,5	4,8
8	Unione del Sorbara	0,4	2,7	5,4	0,6	-14,7	3,8	3,7	5,2	0,2	4,2
9	Area di Carpi	1,9	2,1	9,4	4,2	-11,0	-19,0	4,9	1,6	-2,8	3,5
10	Unione Modena Nord	3,3	0,2	4,7	7,5	-11,1	5,1	7,0	4,2	-1,7	2,5
Totale provinciale		-0,5	1,4	8,2	4,5	-4,4	-1,8	1,6	3,9	-2,7	2,8

Tabella 8.4

Entrate correnti per abitante (in euro)

Indicatori finanziari dei Comuni della Provincia di Modena per classe dimensionale e area geografica dal 1994 al 2003

Fonte: Certificato del conto consuntivo

Classi demografiche	1994	1995	1996	1997	1998	1999	2000	2001	2002	2003
1 Classe 0 - 1.999	1.010	960	1.129	1.116	1.127	1.247	1.302	1.228	1.317	1.350
2 Classe 2.000 - 4.999	787	781	836	843	864	913	906	913	931	960
3 Classe 5.000 - 9.999	829	831	873	882	767	759	748	786	758	754
4 Classe 10.000 - 19.999	859	847	930	969	814	799	761	787	811	812
5 Classe 20.000 - 34.999	766	795	833	882	788	782	790	827	814	774
6 Classe 35.000 - 99.999	858	875	947	1.011	983	835	860	879	847	885
7 Classe oltre 99.999	954	973	1.045	1.087	1.130	1.133	1.166	1.193	1.090	1.138
Totale provinciale	864	874	939	978	929	904	909	934	902	916

Area geografica	1994	1995	1996	1997	1998	1999	2000	2001	2002	2003
1 Comunità Montana Modena Est	895	890	972	976	1.009	1.033	1.016	1.055	1.074	1.098
2 Comunità Montana del Frignano	959	951	1.036	1.049	1.065	1.113	986	956	1.003	981
3 Comunità Montana Modena Ovest	644	647	655	656	662	690	703	734	747	807
4 Unione Terre dei Castelli	841	849	913	990	921	792	673	692	724	725
5 Area di Sassuolo	735	726	780	809	719	772	786	838	852	896
6 Area di Castelfranco	806	847	938	970	845	852	888	947	879	745
7 Modena capoluogo	954	973	1.045	1.087	1.130	1.133	1.166	1.193	1.090	1.138
8 Unione del Sorbara	836	841	866	842	688	690	694	708	694	703
9 Area di Carpi	980	997	1.086	1.126	995	799	828	831	802	818
10 Unione Modena Nord	725	725	755	808	718	749	795	824	802	811
Totale provinciale	864	874	939	978	929	904	909	934	902	916

Tabella 8.5

Entrate proprie (in migliaia di euro)

Indicatori finanziari dei Comuni della Provincia di Modena per classe dimensionale e area geografica dal 1994 al 2003

Fonte: Certificato del conto consuntivo

Classi demografiche	1994	1995	1996	1997	1998	1999	2000	2001	2002	2003
1 Classe 0 - 1.999	3.127	3.083	3.943	3.846	3.914	4.549	4.786	4.270	5.058	5.307
2 Classe 2.000 - 4.999	23.314	23.954	27.444	28.409	30.148	33.624	34.520	32.952	37.001	41.257
3 Classe 5.000 - 9.999	40.176	41.152	45.411	47.340	40.960	41.359	42.594	43.069	47.463	51.173
4 Classe 10.000 - 19.999	81.444	81.150	93.258	99.955	82.379	81.978	80.374	80.434	93.514	101.337
5 Classe 20.000 - 34.999	54.863	57.747	62.662	67.977	60.432	61.402	63.091	63.427	72.993	73.375
6 Classe 35.000 - 99.999	63.713	66.324	73.399	80.663	76.740	61.771	65.356	65.765	74.078	81.509
7 Classe oltre 99.999	105.463	110.662	124.843	131.276	143.623	146.765	150.405	150.308	159.005	183.231
Totale provinciale	372.101	384.072	430.960	459.465	438.196	431.447	441.125	440.226	489.112	537.190

Area geografica	1994	1995	1996	1997	1998	1999	2000	2001	2002	2003
1 Comunità Montana Modena Est	8.394	8.700	9.931	10.351	11.096	11.887	12.186	12.390	13.901	15.102
2 Comunità Montana del Frignano	23.757	24.512	28.028	29.129	30.302	32.595	29.144	27.004	31.672	32.402
3 Comunità Montana Modena Ovest	3.072	3.246	3.522	3.545	3.815	4.088	4.245	4.159	4.523	5.848
4 Unione Terre dei Castelli	39.304	40.106	45.129	50.409	47.241	40.277	34.221	33.341	41.204	45.513
5 Area di Sassuolo	56.276	56.707	62.963	66.633	57.202	63.807	67.315	70.150	83.854	89.598
6 Area di Castelfranco	24.077	25.788	30.059	32.064	27.444	28.627	31.535	33.225	35.053	31.079
7 Modena capoluogo	105.463	110.662	124.843	131.276	143.623	146.765	150.405	150.308	159.005	183.231
8 Unione del Sorbara	7.564	7.947	8.781	8.961	7.294	7.787	8.429	8.357	8.746	10.616
9 Area di Carpi	66.764	68.918	76.927	81.540	70.746	52.953	56.984	54.903	61.207	67.467
10 Unione Modena Nord	37.430	37.485	40.777	45.556	39.434	42.662	46.662	46.388	49.947	56.333
Totale provinciale	372.101	384.072	430.960	459.465	438.196	431.447	441.125	440.226	489.112	537.190

Tabella 8.6

Autonomia finanziaria (quota %)

Indicatori finanziari dei Comuni della Provincia di Modena per classe dimensionale e area geografica dal 1994 al 2003

Fonte: Certificato del conto consuntivo

Classi demografiche	1994	1995	1996	1997	1998	1999	2000	2001	2002	2003
1 Classe 0 - 1.999	59,8	62,2	68,1	67,7	68,4	72,7	74,4	70,4	78,3	80,7
2 Classe 2.000 - 4.999	61,7	63,5	67,2	68,3	70,3	73,6	75,3	70,9	77,5	82,6
3 Classe 5.000 - 9.999	74,5	75,3	78,2	79,7	78,1	78,6	80,8	76,6	85,8	91,0
4 Classe 10.000 - 19.999	77,1	77,4	80,4	82,1	79,9	80,2	81,4	77,7	86,6	92,5
5 Classe 20.000 - 34.999	78,6	79,4	81,4	82,9	81,6	82,1	82,0	77,5	89,5	93,1
6 Classe 35.000 - 99.999	73,7	75,3	76,7	78,9	77,2	72,8	74,2	72,5	84,5	88,0
7 Classe oltre 99.999	63,3	65,2	68,2	69,2	72,4	73,6	72,9	70,8	81,8	90,0
Totale provinciale	70,8	72,1	74,8	76,3	76,1	76,2	76,7	73,7	84,2	89,9
Area geografica	1994	1995	1996	1997	1998	1999	2000	2001	2002	2003
1 Comunità Montana Modena Est	67,3	69,3	71,7	73,7	75,9	78,5	79,7	77,2	84,0	87,6
2 Comunità Montana del Frignano	70,1	72,5	75,5	76,8	77,8	79,7	79,2	74,7	82,8	85,3
3 Comunità Montana Modena Ovest	46,1	48,2	51,1	51,2	54,3	55,8	57,4	54,0	58,0	69,1
4 Unione Terre dei Castelli	81,5	82,0	84,7	86,6	86,1	84,2	83,1	77,3	89,8	97,5
5 Area di Sassuolo	77,2	78,4	80,6	82,1	79,1	81,5	83,5	81,1	95,1	95,7
6 Area di Castelfranco	77,6	78,8	82,0	83,4	81,0	82,0	84,3	81,3	90,6	92,0
7 Modena capoluogo	63,3	65,2	68,2	69,2	72,4	73,6	72,9	70,8	81,8	90,0
8 Unione del Sorbara	68,8	70,4	73,8	74,9	71,5	73,5	76,7	72,3	75,5	88,0
9 Area di Carpi	76,6	77,4	79,0	80,4	78,4	72,5	74,3	70,5	80,8	86,1
10 Unione Modena Nord	67,5	67,5	70,1	72,9	71,0	73,1	74,7	71,2	78,0	85,8
Totale provinciale	70,8	72,1	74,8	76,3	76,1	76,2	76,7	73,7	84,2	89,9

Tabella 8.7

Entrate tributarie (in migliaia di euro)

Indicatori finanziari dei Comuni della Provincia di Modena per classe dimensionale e area geografica dal 1994 al 2003

Fonte: Certificato del conto consuntivo

Classi demografiche	1994	1995	1996	1997	1998	1999	2000	2001	2002	2003
1 Classe 0 - 1.999	1.629	1.727	1.942	2.086	2.162	2.424	2.636	2.618	3.252	3.287
2 Classe 2.000 - 4.999	13.558	14.077	15.462	16.612	17.913	19.707	21.016	20.160	23.973	27.348
3 Classe 5.000 - 9.999	17.492	18.510	20.440	23.074	25.104	26.515	28.822	28.975	33.854	38.233
4 Classe 10.000 - 19.999	35.184	36.484	42.247	46.997	48.974	51.011	54.654	54.201	67.437	73.552
5 Classe 20.000 - 34.999	25.160	25.827	29.450	32.213	33.799	34.588	38.879	37.107	49.015	55.115
6 Classe 35.000 - 99.999	33.847	32.946	38.604	39.489	39.074	39.081	43.536	42.219	51.473	58.085
7 Classe oltre 99.999	56.545	56.189	65.690	71.293	73.944	68.700	79.498	78.511	110.491	125.516
Totale provinciale	183.416	185.760	213.835	231.765	240.970	242.026	269.042	263.791	339.496	381.135

Area geografica	1994	1995	1996	1997	1998	1999	2000	2001	2002	2003
1 Comunità Montana Modena Est	4.407	4.572	4.987	5.267	5.761	6.024	6.451	6.344	7.803	8.546
2 Comunità Montana del Frignano	11.398	11.826	12.812	14.390	15.481	16.718	17.975	17.480	22.458	21.748
3 Comunità Montana Modena Ovest	1.867	1.949	2.109	2.154	2.334	2.579	2.763	2.704	2.972	4.257
4 Unione Terre dei Castelli	16.563	17.280	19.619	21.620	23.175	22.341	23.672	23.735	31.693	36.941
5 Area di Sassuolo	31.436	31.789	38.925	40.910	41.516	44.853	47.809	48.340	62.728	67.855
6 Area di Castelfranco	10.022	10.430	11.826	13.167	13.393	13.763	15.162	14.535	20.022	22.780
7 Modena capoluogo	56.545	56.189	65.690	71.293	73.944	68.700	79.498	78.511	110.491	125.516
8 Unione del Sorbara	3.355	3.520	3.953	4.356	4.485	5.025	5.536	5.454	5.749	7.584
9 Area di Carpi	28.511	28.866	32.951	35.054	34.756	33.713	38.541	35.518	41.710	46.840
10 Unione Modena Nord	19.312	19.337	20.964	23.554	26.128	28.309	31.636	31.171	33.870	39.068
Totale provinciale	183.416	185.760	213.835	231.765	240.970	242.026	269.042	263.791	339.496	381.135

Tabella 8.8

Entrate tributarie (variazione %)

Indicatori finanziari dei Comuni della Provincia di Modena per classe dimensionale e area geografica dal 1994 al 2003

Fonte: Certificato del conto consuntivo

Classi demografiche		1994	1995	1996	1997	1998	1999	2000	2001	2002	2003
1	Classe 0 - 1.999	66,0	6,0	12,5	7,4	3,6	12,1	8,8	-0,7	24,2	1,1
2	Classe 2.000 - 4.999	68,0	3,8	9,8	7,4	7,8	10,0	6,6	-4,1	18,9	14,1
3	Classe 5.000 - 9.999	42,4	5,8	10,4	12,9	8,8	5,6	8,7	0,5	16,8	12,9
4	Classe 10.000 - 19.999	61,0	3,7	15,8	11,2	4,2	4,2	7,1	-0,8	24,4	9,1
5	Classe 20.000 - 34.999	33,5	2,6	14,0	9,4	4,9	2,3	12,4	-4,6	32,1	12,4
6	Classe 35.000 - 99.999	43,5	-2,7	17,2	2,3	-1,1	0,0	11,4	-3,0	21,9	12,8
7	Classe oltre 99.999	34,5	-0,6	16,9	8,5	3,7	-7,1	15,7	-1,2	40,7	13,6
Totale provinciale		43,7	1,3	15,1	8,4	4,0	0,4	11,2	-2,0	28,7	12,3

Area geografica		1994	1995	1996	1997	1998	1999	2000	2001	2002	2003
1	Comunità Montana Modena Est	58,6	3,7	9,1	5,6	9,4	4,6	7,1	-1,7	23,0	9,5
2	Comunità Montana del Frignano	89,9	3,8	8,3	12,3	7,6	8,0	7,5	-2,8	28,5	-3,2
3	Comunità Montana Modena Ovest	51,1	4,4	8,2	2,1	8,3	10,5	7,1	-2,2	9,9	43,2
4	Unione Terre dei Castelli	22,2	4,3	13,5	10,2	7,2	-3,6	6,0	0,3	33,5	16,6
5	Area di Sassuolo	53,1	1,1	22,4	5,1	1,5	8,0	6,6	1,1	29,8	8,2
6	Area di Castelfranco	25,3	4,1	13,4	11,3	1,7	2,8	10,2	-4,1	37,8	13,8
7	Modena capoluogo	34,5	-0,6	16,9	8,5	3,7	-7,1	15,7	-1,2	40,7	13,6
8	Unione del Sorbara	86,3	4,9	12,3	10,2	3,0	12,1	10,2	-1,5	5,4	31,9
9	Area di Carpi	44,5	1,2	14,1	6,4	-0,8	-3,0	14,3	-7,8	17,4	12,3
10	Unione Modena Nord	61,1	0,1	8,4	12,4	10,9	8,4	11,8	-1,5	8,7	15,3
Totale provinciale		43,7	1,3	15,1	8,4	4,0	0,4	11,2	-2,0	28,7	12,3

Tabella 8.9

Autonomia tributaria (quota %)

Indicatori finanziari dei Comuni della Provincia di Modena per classe dimensionale e area geografica dal 1994 al 2003

Fonte: Certificato del conto consuntivo

Classi demografiche		1994	1995	1996	1997	1998	1999	2000	2001	2002	2003
1	Classe 0 - 1.999	31,2	34,9	33,6	36,7	37,8	38,7	41,0	43,2	50,4	50,0
2	Classe 2.000 - 4.999	35,9	37,3	37,9	39,9	41,7	43,2	45,8	43,4	50,2	54,7
3	Classe 5.000 - 9.999	32,4	33,9	35,2	38,9	47,9	50,4	54,7	51,5	61,2	68,0
4	Classe 10.000 - 19.999	33,3	34,8	36,4	38,6	47,5	49,9	55,3	52,3	62,4	67,1
5	Classe 20.000 - 34.999	36,0	35,5	38,3	39,3	45,6	46,2	50,5	45,3	60,1	69,9
6	Classe 35.000 - 99.999	39,2	37,4	40,4	38,6	39,3	46,0	49,4	46,5	58,7	62,7
7	Classe oltre 99.999	33,9	33,1	35,9	37,6	37,3	34,5	38,5	37,0	56,9	61,6
Totale provinciale		34,9	34,9	37,1	38,5	41,8	42,8	46,8	44,2	58,4	63,8

Area geografica		1994	1995	1996	1997	1998	1999	2000	2001	2002	2003
1	Comunità Montana Modena Est	35,3	36,4	36,0	37,5	39,4	39,8	42,2	39,5	47,1	49,6
2	Comunità Montana del Frignano	33,7	35,0	34,5	37,9	39,8	40,9	48,9	48,4	58,7	57,3
3	Comunità Montana Modena Ovest	28,0	29,0	30,6	31,1	33,2	35,2	37,4	35,1	38,1	50,3
4	Unione Terre dei Castelli	34,3	35,3	36,8	37,1	42,3	46,7	57,5	55,0	69,1	79,2
5	Area di Sassuolo	43,1	43,9	49,8	50,4	57,4	57,3	59,3	55,9	71,1	72,5
6	Area di Castelfranco	32,3	31,9	32,3	34,2	39,5	39,4	40,5	35,6	51,7	67,5
7	Modena capoluogo	33,9	33,1	35,9	37,6	37,3	34,5	38,5	37,0	56,9	61,6
8	Unione del Sorbara	30,5	31,2	33,2	36,4	43,9	47,5	50,4	47,2	49,7	62,9
9	Area di Carpi	32,7	32,4	33,8	34,6	38,5	46,1	50,3	45,6	55,1	59,8
10	Unione Modena Nord	34,8	34,8	36,1	37,7	47,0	48,5	50,6	47,8	52,9	59,5
Totale provinciale		34,9	34,9	37,1	38,5	41,8	42,8	46,8	44,2	58,4	63,8

Tabella 8.10

Pressione tributaria (in euro)

Indicatori finanziari dei Comuni della Provincia di Modena per classe dimensionale e area geografica dal 1994 al 2003

Fonte: Certificato del conto consuntivo

Classi demografiche	1994	1995	1996	1997	1998	1999	2000	2001	2002	2003
1 Classe 0 - 1.999	315	335	379	410	426	483	533	530	663	675
2 Classe 2.000 - 4.999	282	292	316	336	361	394	415	396	468	526
3 Classe 5.000 - 9.999	269	282	307	343	367	383	409	405	464	513
4 Classe 10.000 - 19.999	286	295	339	374	387	399	421	412	506	545
5 Classe 20.000 - 34.999	276	282	319	346	359	362	399	375	489	541
6 Classe 35.000 - 99.999	336	327	382	391	386	384	425	409	497	555
7 Classe oltre 99.999	324	322	375	409	421	390	449	441	620	702
Totale provinciale	302	305	348	376	388	387	425	413	527	585

Area geografica	1994	1995	1996	1997	1998	1999	2000	2001	2002	2003
1 Comunità Montana Modena Est	316	324	350	366	398	411	429	417	506	544
2 Comunità Montana del Frignano	323	333	358	398	423	455	482	462	588	562
3 Comunità Montana Modena Ovest	180	187	201	204	220	243	263	258	285	406
4 Unione Terre dei Castelli	289	300	336	368	389	370	387	381	500	574
5 Area di Sassuolo	317	319	389	407	412	442	466	468	606	649
6 Area di Castelfranco	260	270	303	332	334	336	360	337	455	502
7 Modena capoluogo	324	322	375	409	421	390	449	441	620	702
8 Unione del Sorbara	255	262	287	306	302	328	350	334	345	442
9 Area di Carpi	320	323	368	389	383	368	416	379	442	489
10 Unione Modena Nord	252	253	272	305	337	363	403	394	424	482
Totale provinciale	302	305	348	376	388	387	425	413	527	585

Tabella 8.11

Spesa per rata mutui (in migliaia di euro)

Indicatori finanziari dei Comuni della Provincia di Modena per classe dimensionale e area geografica dal 1994 al 2003

Fonte: Certificato del conto consuntivo

Classi demografiche		1994	1995	1996	1997	1998	1999	2000	2001	2002	2003
1	Classe 0 - 1.999	1.348	1.282	1.345	1.318	1.351	1.259	1.172	1.058	1.058	1.030
2	Classe 2.000 - 4.999	8.767	8.754	7.045	6.836	6.934	7.706	6.780	6.815	6.929	6.486
3	Classe 5.000 - 9.999	8.335	8.252	6.579	5.706	6.296	6.118	5.557	5.460	5.679	6.740
4	Classe 10.000 - 19.999	17.860	19.015	14.062	14.132	14.562	16.767	14.327	14.266	14.544	17.021
5	Classe 20.000 - 34.999	8.918	8.630	6.575	5.709	6.176	6.325	6.000	6.056	6.534	11.274
6	Classe 35.000 - 99.999	12.191	11.928	7.957	8.031	8.837	7.794	7.473	7.201	6.977	7.154
7	Classe oltre 99.999	28.027	27.964	18.887	17.928	18.410	37.587	30.088	18.077	11.562	9.553
Totale provinciale		85.445	85.825	62.452	59.660	62.566	83.556	71.397	58.934	53.282	59.258

Area geografica		1994	1995	1996	1997	1998	1999	2000	2001	2002	2003
1	Comunità Montana Modena Est	2.623	2.789	2.151	2.160	2.234	2.354	2.321	2.288	2.294	2.219
2	Comunità Montana del Frignano	7.489	7.277	6.360	6.480	6.804	7.469	6.374	6.323	6.335	7.712
3	Comunità Montana Modena Ovest	1.594	1.565	979	1.073	1.170	1.179	895	913	921	928
4	Unione Terre dei Castelli	6.020	6.212	4.113	4.016	4.825	5.456	4.447	4.079	4.957	8.238
5	Area di Sassuolo	10.927	11.352	9.056	8.116	7.869	7.140	7.806	7.218	7.325	7.676
6	Area di Castelfranco	3.619	3.422	2.875	2.850	3.062	2.770	2.793	2.458	2.109	2.147
7	Modena capoluogo	28.027	27.964	18.887	17.928	18.410	37.587	30.088	18.077	11.562	9.553
8	Unione del Sorbara	2.379	2.270	2.098	1.718	1.640	1.300	1.383	1.180	1.104	1.085
9	Area di Carpi	12.596	12.696	8.749	8.678	9.401	8.345	7.925	7.703	7.751	7.925
10	Unione Modena Nord	10.171	10.279	7.184	6.642	7.151	9.956	7.365	8.694	8.924	11.776
Totale provinciale		85.445	85.825	62.452	59.660	62.566	83.556	71.397	58.934	53.282	59.258

Tabella 8.12

Spesa per il personale (in migliaia di euro)

Indicatori finanziari dei Comuni della Provincia di Modena per classe dimensionale e area geografica dal 1994 al 2003

Fonte: Certificato del conto consuntivo

Classi demografiche	1994	1995	1996	1997	1998	1999	2000	2001	2002	2003
1 Classe 0 - 1.999	1.377	1.373	1.455	1.724	1.585	1.710	1.710	1.819	1.903	1.903
2 Classe 2.000 - 4.999	10.833	11.289	12.403	13.179	12.938	13.370	13.214	14.250	14.515	15.258
3 Classe 5.000 - 9.999	13.382	13.842	15.592	16.994	16.817	17.304	16.540	17.175	17.262	17.307
4 Classe 10.000 - 19.999	21.399	22.251	25.514	29.254	27.929	28.787	27.511	29.675	30.597	30.630
5 Classe 20.000 - 34.999	16.887	18.038	19.560	21.933	20.773	21.673	20.585	21.861	21.274	21.168
6 Classe 35.000 - 99.999	24.779	25.919	29.122	30.318	28.240	27.534	27.364	28.780	29.684	30.110
7 Classe oltre 99.999	51.237	52.634	56.690	61.391	59.497	61.844	60.855	64.293	63.305	65.430
Totale provinciale	139.895	145.347	160.336	174.794	167.780	172.222	167.778	177.854	178.541	181.805

Area geografica	1994	1995	1996	1997	1998	1999	2000	2001	2002	2003
1 Comunità Montana Modena Est	3.347	3.492	3.852	4.146	4.003	4.098	3.908	4.319	4.335	4.587
2 Comunità Montana del Frignano	8.310	8.745	9.568	10.568	10.189	10.461	9.903	10.287	10.540	11.230
3 Comunità Montana Modena Ovest	1.983	1.996	2.202	2.301	2.271	2.400	2.444	2.582	2.666	2.722
4 Unione Terre dei Castelli	10.511	10.654	11.660	12.991	12.707	12.920	11.919	12.689	12.599	9.590
5 Area di Sassuolo	15.805	16.630	18.505	20.420	20.124	21.400	20.422	22.225	22.461	23.337
6 Area di Castelfranco	6.782	7.644	8.667	9.950	9.647	10.195	9.873	10.513	10.223	10.458
7 Modena capoluogo	51.237	52.634	56.690	61.391	59.497	61.844	60.855	64.293	63.305	65.430
8 Unione del Sorbara	3.017	3.120	3.509	3.801	3.713	3.620	3.223	3.194	3.288	3.382
9 Area di Carpi	23.188	24.313	27.591	29.156	26.931	25.803	25.995	27.133	28.009	28.888
10 Unione Modena Nord	15.716	16.118	18.092	20.071	18.698	19.480	19.236	20.618	21.115	22.182
Totale provinciale	139.895	145.347	160.336	174.794	167.780	172.222	167.778	177.854	178.541	181.805

Tabella 8.13

Rigidità della spesa (quota %)

Indicatori finanziari dei Comuni della Provincia di Modena per classe dimensionale e area geografica dal 1994 al 2003

Fonte: Certificato del conto consuntivo

Classi demografiche	1994	1995	1996	1997	1998	1999	2000	2001	2002	2003
1 Classe 0 - 1.999	52,1	53,6	48,4	53,6	51,3	47,4	44,8	47,4	45,9	44,6
2 Classe 2.000 - 4.999	51,8	53,2	47,6	48,1	46,3	46,2	43,6	45,3	44,9	43,5
3 Classe 5.000 - 9.999	40,3	40,5	38,2	38,2	44,1	44,5	41,9	40,2	41,5	42,8
4 Classe 10.000 - 19.999	37,2	39,4	34,1	35,6	41,2	44,6	42,3	42,4	41,8	43,5
5 Classe 20.000 - 34.999	37,0	36,7	34,0	33,7	36,4	37,4	34,6	34,1	34,1	41,2
6 Classe 35.000 - 99.999	42,8	43,0	38,8	37,5	37,3	41,6	39,5	39,7	41,8	40,2
7 Classe oltre 99.999	47,6	47,5	41,3	41,8	39,3	49,9	44,1	38,8	38,5	36,8
Totale provinciale	42,9	43,4	38,7	38,9	40,0	45,2	41,6	39,6	39,9	40,3
Area geografica	1994	1995	1996	1997	1998	1999	2000	2001	2002	2003
1 Comunità Montana Modena Est	47,8	50,0	43,3	44,9	42,7	42,6	40,7	41,2	40,1	39,5
2 Comunità Montana del Frignano	46,6	47,4	42,9	44,9	43,6	43,8	44,2	46,0	44,1	49,9
3 Comunità Montana Modena Ovest	53,6	52,9	46,2	48,7	49,0	48,9	45,2	45,4	46,0	43,1
4 Unione Terre dei Castelli	34,3	34,5	29,6	29,2	32,0	38,4	39,8	38,9	38,3	38,2
5 Area di Sassuolo	36,7	38,7	35,3	35,1	38,7	36,4	35,0	34,0	33,8	33,1
6 Area di Castelfranco	33,5	33,8	31,5	33,3	37,5	37,1	33,9	31,8	31,9	37,3
7 Modena capoluogo	47,6	47,5	41,3	41,8	39,3	49,9	44,1	38,8	38,5	36,8
8 Unione del Sorbara	49,1	47,7	47,1	46,1	52,5	46,5	41,9	37,8	37,9	37,0
9 Area di Carpi	41,0	41,6	37,3	37,3	40,3	46,7	44,2	44,7	47,2	47,0
10 Unione Modena Nord	46,7	47,5	43,5	42,7	46,5	50,4	42,6	45,0	46,9	51,7
Totale provinciale	42,9	43,4	38,7	38,9	40,0	45,2	41,6	39,6	39,9	40,3

Tabella 8.14

Incidenza spesa di personale

Indicatori finanziari dei Comuni della Provincia di Modena per classe dimensionale e area geografica dal 1994 al 2003

Fonte: Certificato del conto consuntivo

Classi demografiche	1994	1995	1996	1997	1998	1999	2000	2001	2002	2003
1 Classe 0 - 1.999	26,3	27,7	25,1	30,4	27,7	27,3	26,6	30,0	29,5	28,9
2 Classe 2.000 - 4.999	28,7	29,9	30,4	31,7	30,2	29,3	28,8	30,7	30,4	30,5
3 Classe 5.000 - 9.999	24,8	25,3	26,8	28,6	32,1	32,9	31,4	30,5	31,2	30,8
4 Classe 10.000 - 19.999	20,3	21,2	22,0	24,0	27,1	28,2	27,8	28,7	28,3	27,9
5 Classe 20.000 - 34.999	24,2	24,8	25,4	26,7	28,0	29,0	26,8	26,7	26,1	26,9
6 Classe 35.000 - 99.999	28,7	29,4	30,4	29,7	28,4	32,4	31,1	31,7	33,8	32,5
7 Classe oltre 99.999	30,8	31,0	31,0	32,4	30,0	31,0	29,5	30,3	32,6	32,1
Totale provinciale	26,6	27,3	27,8	29,0	29,1	30,4	29,2	29,8	30,7	30,4

Area geografica	1994	1995	1996	1997	1998	1999	2000	2001	2002	2003
1 Comunità Montana Modena Est	26,8	27,8	27,8	29,5	27,4	27,1	25,6	26,9	26,2	26,6
2 Comunità Montana del Frignano	24,5	25,9	25,8	27,8	26,2	25,6	26,9	28,5	27,5	29,6
3 Comunità Montana Modena Ovest	29,7	29,7	31,9	33,2	32,4	32,8	33,1	33,5	34,2	32,2
4 Unione Terre dei Castelli	21,8	21,8	21,9	22,3	23,2	27,0	29,0	29,4	27,5	20,5
5 Area di Sassuolo	21,7	23,0	23,7	25,1	27,8	27,3	25,3	25,7	25,5	24,9
6 Area di Castelfranco	21,9	23,4	23,6	25,9	28,5	29,2	26,4	25,7	26,4	31,0
7 Modena capoluogo	30,8	31,0	31,0	32,4	30,0	31,0	29,5	30,3	32,6	32,1
8 Unione del Sorbara	27,5	27,6	29,5	31,8	36,4	34,2	29,3	27,6	28,4	28,0
9 Area di Carpi	26,6	27,3	28,3	28,7	29,8	35,3	33,9	34,8	37,0	36,9
10 Unione Modena Nord	28,3	29,0	31,1	32,1	33,6	33,4	30,8	31,6	33,0	33,8
Totale provinciale	26,6	27,3	27,8	29,0	29,1	30,4	29,2	29,8	30,7	30,4

Tabella 8.15

Spese per investimenti (in migliaia di euro)

Indicatori finanziari dei Comuni della Provincia di Modena per classe dimensionale e area geografica dal 1994 al 2003

Fonte: Certificato del conto consuntivo

Classi demografiche		1994	1995	1996	1997	1998	1999	2000	2001	2002	2003
1	Classe 0 - 1.999	3.575	4.196	2.041	1.402	3.096	1.844	3.651	3.076	4.733	5.569
2	Classe 2.000 - 4.999	13.297	12.400	14.026	15.429	20.034	13.286	15.927	19.280	21.071	31.204
3	Classe 5.000 - 9.999	16.707	10.761	16.465	20.029	15.215	13.450	19.180	18.742	14.983	21.337
4	Classe 10.000 - 19.999	23.655	28.294	31.039	41.519	43.524	34.466	39.156	36.677	46.235	51.430
5	Classe 20.000 - 34.999	16.927	18.090	18.510	25.157	19.372	18.735	23.257	21.526	38.715	34.453
6	Classe 35.000 - 99.999	19.788	21.098	29.683	13.827	25.269	14.527	29.413	19.261	20.636	49.830
7	Classe oltre 99.999	36.437	43.857	50.874	41.304	42.874	30.047	48.395	58.507	77.794	107.552
Totale provinciale		130.387	138.697	162.638	158.667	169.383	126.356	178.979	177.069	224.165	301.375

Area geografica		1994	1995	1996	1997	1998	1999	2000	2001	2002	2003
1	Comunità Montana Modena Est	4.624	4.321	4.617	6.152	5.831	4.549	5.090	6.786	7.594	9.684
2	Comunità Montana del Frignano	14.726	12.663	15.504	16.432	17.041	13.174	14.080	13.315	17.696	19.178
3	Comunità Montana Modena Ovest	2.508	2.034	3.038	3.180	2.802	2.231	2.592	2.549	2.747	10.784
4	Unione Terre dei Castelli	12.634	11.334	11.070	18.221	10.621	10.800	8.934	12.236	17.390	24.339
5	Area di Sassuolo	20.845	25.802	27.277	24.592	40.265	20.195	24.840	28.628	32.574	52.273
6	Area di Castelfranco	6.052	8.775	8.280	9.844	9.820	10.972	6.132	7.418	16.570	13.544
7	Modena capoluogo	36.437	43.857	50.874	41.304	42.874	30.047	48.395	58.507	77.794	107.552
8	Unione del Sorbara	2.645	2.453	3.432	3.297	3.268	1.357	3.315	3.231	3.101	3.685
9	Area di Carpi	16.916	15.124	23.959	17.788	19.690	12.538	26.724	17.520	21.141	35.810
10	Unione Modena Nord	13.000	12.333	14.588	17.859	17.172	20.494	38.879	26.879	27.558	24.526
Totale provinciale		130.387	138.697	162.638	158.667	169.383	126.356	178.979	177.069	224.165	301.375

Tabella 8.16

Spese d'investimento per abitante (in euro)

Indicatori finanziari dei Comuni della Provincia di Modena per classe dimensionale e area geografica dal 1994 al 2003

Fonte: Certificato del conto consuntivo

Classi demografiche	1994	1995	1996	1997	1998	1999	2000	2001	2002	2003
1 Classe 0 - 1.999	691	814	398	276	610	367	739	622	965	1.144
2 Classe 2.000 - 4.999	277	257	287	312	403	266	315	379	411	600
3 Classe 5.000 - 9.999	257	164	247	298	223	194	272	262	206	286
4 Classe 10.000 - 19.999	192	229	249	330	344	269	302	279	347	381
5 Classe 20.000 - 34.999	186	198	200	270	206	196	239	217	387	338
6 Classe 35.000 - 99.999	196	209	294	137	250	143	287	186	199	476
7 Classe oltre 99.999	209	251	291	237	244	171	273	329	436	601
Totale provinciale	215	227	265	258	273	202	283	277	348	462

Area geografica	1994	1995	1996	1997	1998	1999	2000	2001	2002	2003
1 Comunità Montana Modena Est	332	306	324	428	403	310	338	446	493	617
2 Comunità Montana del Frignano	417	356	433	454	466	358	378	352	464	495
3 Comunità Montana Modena Ovest	242	196	289	301	264	210	247	243	263	1.029
4 Unione Terre dei Castelli	220	197	190	310	178	179	146	196	274	378
5 Area di Sassuolo	210	259	272	245	400	199	242	277	315	500
6 Area di Castelfranco	157	227	212	248	245	267	146	172	376	299
7 Modena capoluogo	209	251	291	237	244	171	273	329	436	601
8 Unione del Sorbara	201	183	250	232	220	88	210	198	186	215
9 Area di Carpi	190	169	267	197	217	137	289	187	224	374
10 Unione Modena Nord	170	161	189	231	222	263	495	340	345	303
Totale provinciale	215	227	265	258	273	202	283	277	348	462

Tabella 8.17

Avanzo disponibile (in migliaia di euro)

Indicatori finanziari dei Comuni della Provincia di Modena per classe dimensionale e area geografica dal 1994 al 2003

Fonte: Certificato del conto consuntivo

Classi demografiche		1994	1995	1996	1997	1998	1999	2000	2001	2002	2003
1	Classe 0 - 1.999	285	338	373	211	386	364	361	234	250	222
2	Classe 2.000 - 4.999	1.675	3.349	3.285	2.012	1.266	1.322	1.194	1.160	1.204	1.483
3	Classe 5.000 - 9.999	2.496	8.130	4.140	2.699	1.918	2.272	1.677	2.045	1.923	2.322
4	Classe 10.000 - 19.999	3.665	6.957	6.362	4.528	3.912	3.087	4.456	4.281	4.790	3.804
5	Classe 20.000 - 34.999	3.645	7.489	4.481	2.585	2.991	2.538	2.131	2.261	2.366	3.082
6	Classe 35.000 - 99.999	3.339	16.099	4.807	3.281	3.328	4.350	2.294	1.072	1.109	344
7	Classe oltre 99.999	1.401	897	2.379	1.077	630	97	5	25	104	194
Totale provinciale		16.507	43.259	25.826	16.393	14.430	14.031	12.120	11.078	11.746	11.451

Area geografica		1994	1995	1996	1997	1998	1999	2000	2001	2002	2003
1	Comunità Montana Modena Est	208	1.215	740	395	460	404	422	572	435	370
2	Comunità Montana del Frignano	1.496	2.807	2.584	1.526	1.067	952	885	587	545	814
3	Comunità Montana Modena Ovest	357	437	462	194	143	155	98	95	217	243
4	Unione Terre dei Castelli	2.024	4.357	3.220	2.217	1.921	1.441	1.135	1.140	1.238	1.376
5	Area di Sassuolo	3.622	11.072	6.255	4.293	3.447	5.800	3.933	3.894	3.788	2.819
6	Area di Castelfranco	1.535	4.827	3.681	1.843	1.517	1.187	625	1.001	1.172	1.657
7	Modena capoluogo	1.401	897	2.379	1.077	630	97	5	25	104	194
8	Unione del Sorbara	338	602	385	308	171	438	381	398	415	563
9	Area di Carpi	1.871	9.573	2.931	2.128	2.859	1.438	1.743	954	1.078	586
10	Unione Modena Nord	3.654	7.471	3.189	2.413	2.216	2.118	2.892	2.413	2.754	2.829
Totale provinciale		16.507	43.259	25.826	16.393	14.430	14.031	12.120	11.078	11.746	11.451

Tabella 8.18

Avanzo disponibile per abitante (in euro)

Indicatori finanziari dei Comuni della Provincia di Modena per classe dimensionale e area geografica dal 1994 al 2003

Fonte: Certificato del conto consuntivo

Classi demografiche	1994	1995	1996	1997	1998	1999	2000	2001	2002	2003
1 Classe 0 - 1.999	55	66	73	42	76	73	73	47	51	46
2 Classe 2.000 - 4.999	35	69	67	41	25	26	24	23	23	28
3 Classe 5.000 - 9.999	38	124	62	40	28	33	24	29	26	31
4 Classe 10.000 - 19.999	30	56	51	36	31	24	34	33	36	28
5 Classe 20.000 - 34.999	40	82	49	28	32	27	22	23	24	30
6 Classe 35.000 - 99.999	33	160	48	32	33	43	22	10	11	3
7 Classe oltre 99.999	8	5	14	6	4	1	0	0	1	1
Totale provinciale	27	71	42	27	23	22	19	17	18	18

Area geografica	1994	1995	1996	1997	1998	1999	2000	2001	2002	2003
1 Comunità Montana Modena Est	15	86	52	27	32	28	28	38	28	24
2 Comunità Montana del Frignano	42	79	72	42	29	26	24	16	14	21
3 Comunità Montana Modena Ovest	34	42	44	18	13	15	9	9	21	23
4 Unione Terre dei Castelli	35	76	55	38	32	24	19	18	20	21
5 Area di Sassuolo	37	111	62	43	34	57	38	38	37	27
6 Area di Castelfranco	40	125	94	46	38	29	15	23	27	37
7 Modena capoluogo	8	5	14	6	4	1	0	0	1	1
8 Unione del Sorbara	26	45	28	22	11	29	24	24	25	33
9 Area di Carpi	21	107	33	24	32	16	19	10	11	6
10 Unione Modena Nord	48	98	41	31	29	27	37	31	34	35
Totale provinciale	27	71	42	27	23	22	19	17	18	18

Tabella 8.19

Tasso di indebitamento (quota %)

Indicatori finanziari dei Comuni della Provincia di Modena per classe dimensionale e area geografica dal 1998 al 2003

Fonte: Certificato del conto consuntivo

Classi demografiche		1998	1999	2000	2001	2002	2003
1	Classe 0 - 1.999	112,6	117,8	114,3	120,2	115,0	107,8
2	Classe 2.000 - 4.999	115,0	104,6	100,0	110,7	99,4	117,2
3	Classe 5.000 - 9.999	79,4	74,0	74,8	85,9	93,2	93,5
4	Classe 10.000 - 19.999	95,2	104,1	119,4	121,3	132,4	138,4
5	Classe 20.000 - 34.999	64,9	64,2	69,3	68,3	45,8	86,7
6	Classe 35.000 - 99.999	59,1	66,4	67,9	62,6	64,8	72,0
7	Classe oltre 99.999	57,0	47,6	34,0	27,9	26,8	24,6
Totale provinciale		72,1	70,7	68,5	67,7	68,1	76,2

Area geografica		1998	1999	2000	2001	2002	2003
1	Comunità Montana Modena Est	128,2	124,5	107,0	112,9	110,2	111,3
2	Comunità Montana del Frignano	128,5	120,8	139,3	141,5	132,1	138,6
3	Comunità Montana Modena Ovest	131,0	121,2	106,0	108,5	50,2	116,0
4	Unione Terre dei Castelli	69,0	78,5	73,2	91,8	90,2	85,1
5	Area di Sassuolo	88,3	78,1	82,2	79,5	54,8	98,4
6	Area di Castelfranco	43,3	44,2	42,8	36,9	47,6	54,0
7	Modena capoluogo	57,0	47,6	34,0	27,9	26,8	24,6
8	Unione del Sorbara	58,2	22,8	62,5	68,1	88,9	78,5
9	Area di Carpi	62,7	74,9	73,4	69,0	87,4	93,3
10	Unione Modena Nord	81,8	96,8	116,3	127,0	134,9	138,0
Totale provinciale		72,1	70,7	68,5	67,7	68,1	76,2

Tabella 8.20

Tasso medio di interesse (quota %)

Indicatori finanziari dei Comuni della Provincia di Modena per classe dimensionale e area geografica dal 1998 al 2003

Fonte: Certificato del conto consuntivo

Classi demografiche		1998	1999	2000	2001	2002	2003
1	Classe 0 - 1.999	11,4	7,8	7,0	5,7	5,6	5,5
2	Classe 2.000 - 4.999	8,9	7,8	7,3	7,0	6,9	6,2
3	Classe 5.000 - 9.999	8,8	7,5	7,6	7,0	5,4	5,2
4	Classe 10.000 - 19.999	10,6	8,2	7,3	6,3	5,6	5,2
5	Classe 20.000 - 34.999	8,8	6,9	6,6	5,9	8,3	4,7
6	Classe 35.000 - 99.999	9,1	8,0	7,3	6,1	5,9	5,8
7	Classe oltre 99.999	8,2	6,9	4,7	5,0	4,2	3,7
Totale provinciale		9,1	7,5	6,6	6,1	5,8	5,1

Area geografica		1998	1999	2000	2001	2002	2003
1	Comunità Montana Modena Est	7,7	7,0	6,3	6,8	5,8	5,7
2	Comunità Montana del Frignano	8,0	7,1	6,5	5,8	5,8	5,8
3	Comunità Montana Modena Ovest	8,8	8,1	6,9	6,7	13,8	6,1
4	Unione Terre dei Castelli	8,6	7,5	6,7	7,4	5,9	5,4
5	Area di Sassuolo	8,6	6,8	7,0	6,1	8,0	5,3
6	Area di Castelfranco	8,8	8,1	7,2	5,7	5,3	4,5
7	Modena capoluogo	8,2	6,9	4,7	5,0	4,2	3,7
8	Unione del Sorbara	9,0	6,0	20,2	5,8	3,4	3,7
9	Area di Carpi	10,0	8,8	8,1	6,8	6,0	5,5
10	Unione Modena Nord	15,5	9,3	7,4	6,3	5,5	5,1
Totale provinciale		9,1	7,5	6,6	6,1	5,8	5,1

PARTE NONA
- *GRAFICI* -

Grafico 9.1

COMPOSIZIONE DELLE ENTRATE TOTALI



Grafico 9.2

COMPOSIZIONE DELLE ENTRATE CORRENTI

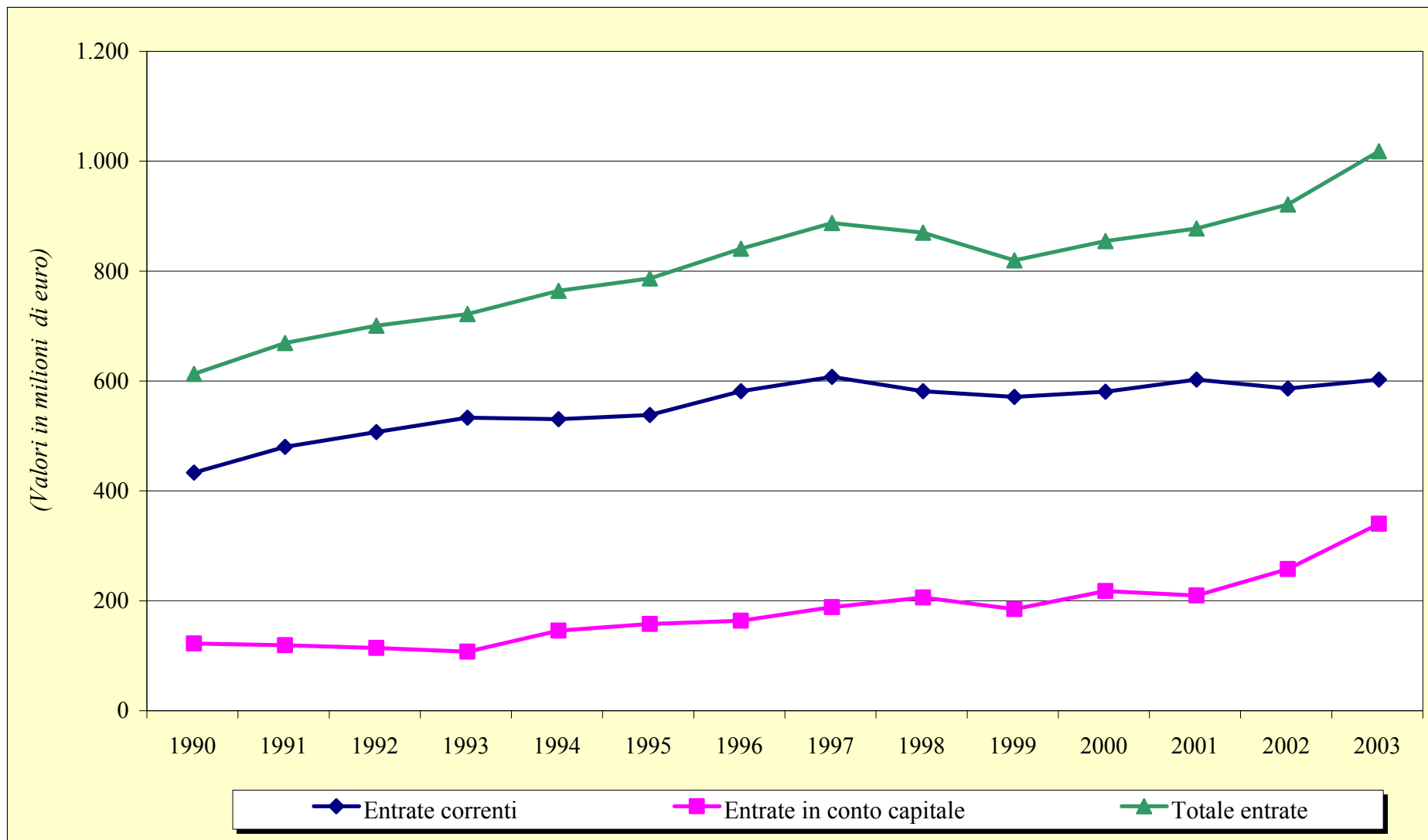

Grafico 9.3

COMPOSIZIONE DELLE ENTRATE IN CONTO CAPITALE

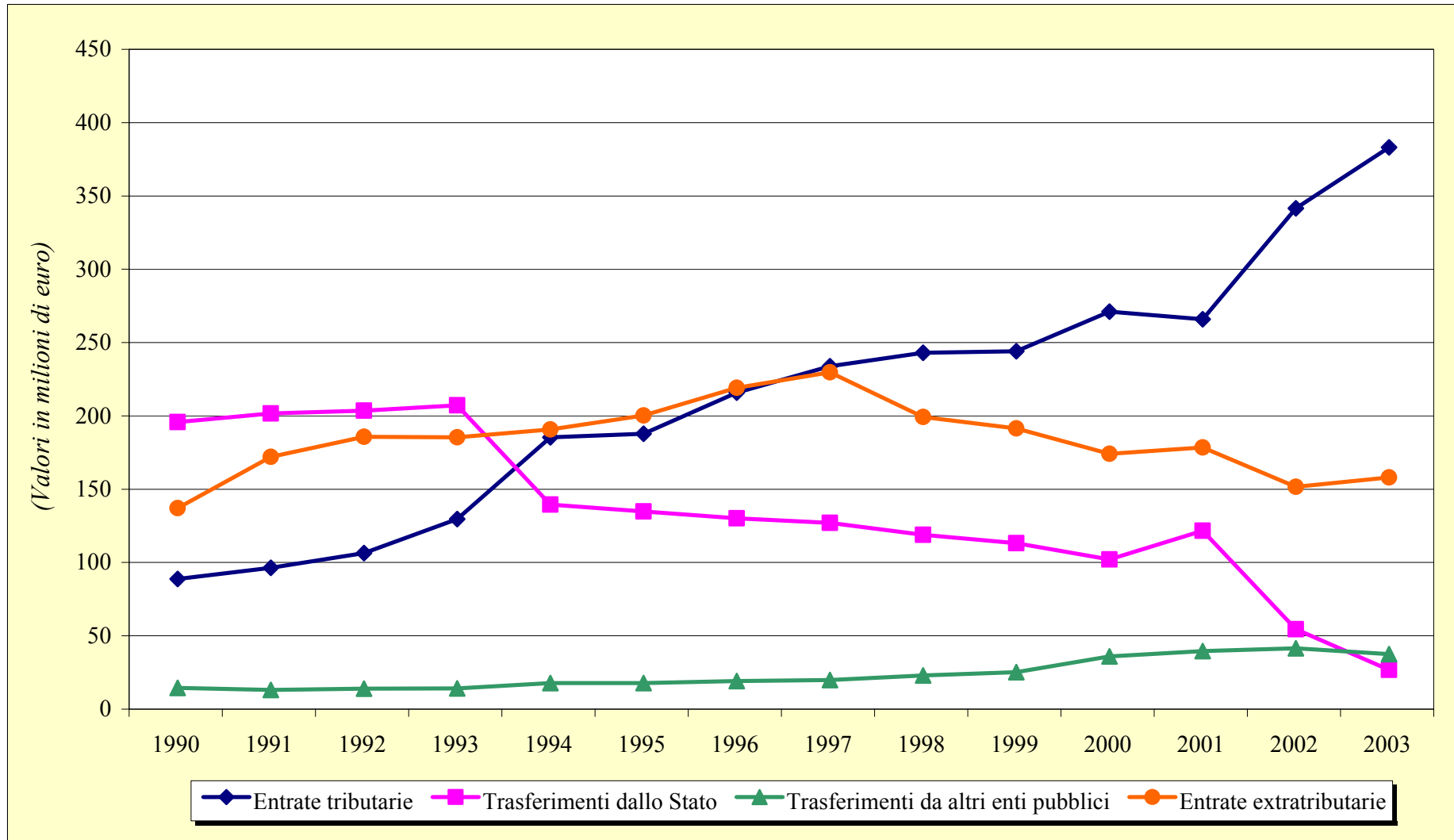

Grafico 9.4

COMPOSIZIONE DELLE SPESE

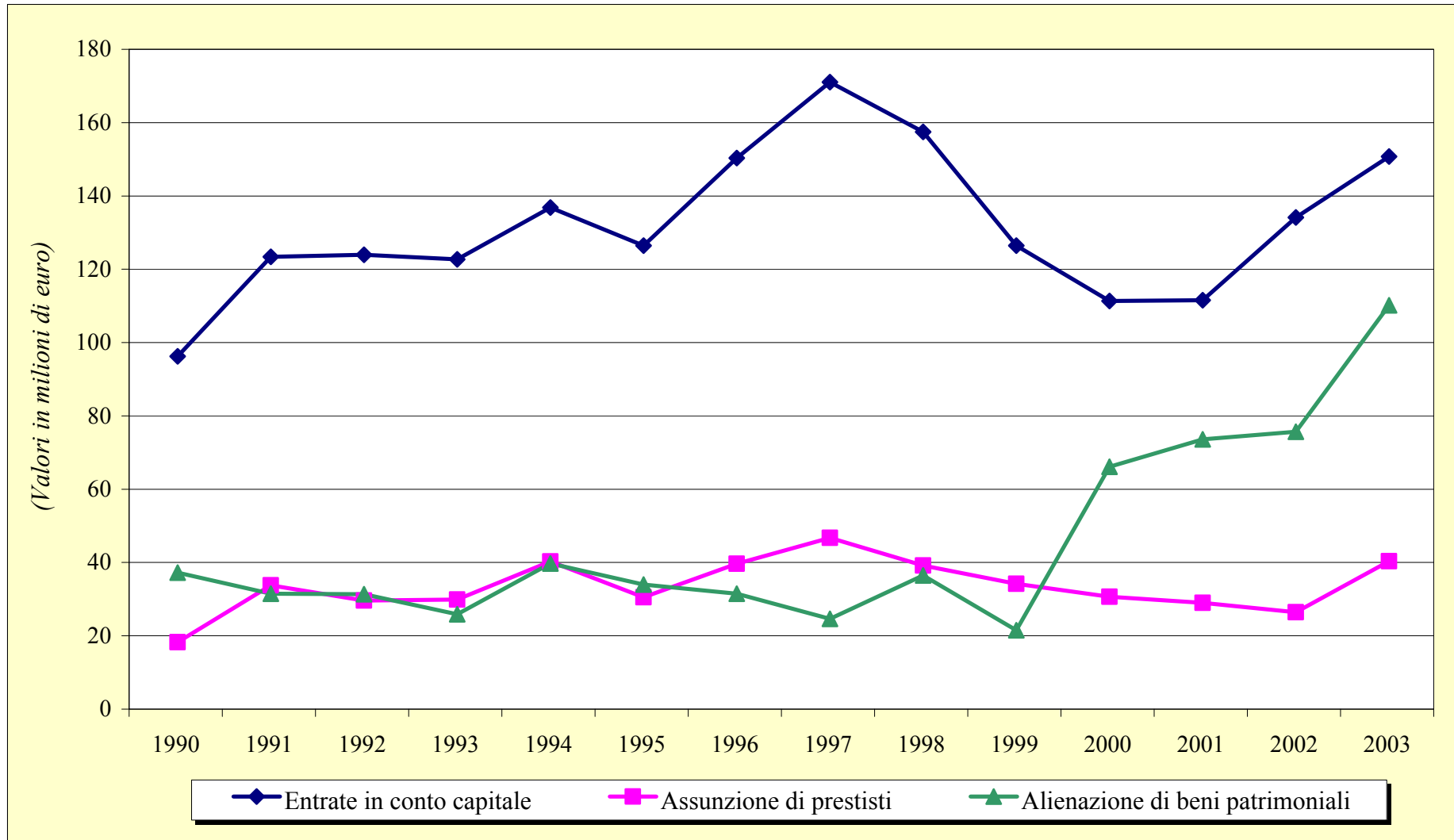

Grafico 9.5

COMPOSIZIONE DELLE SPESE CORRENTI

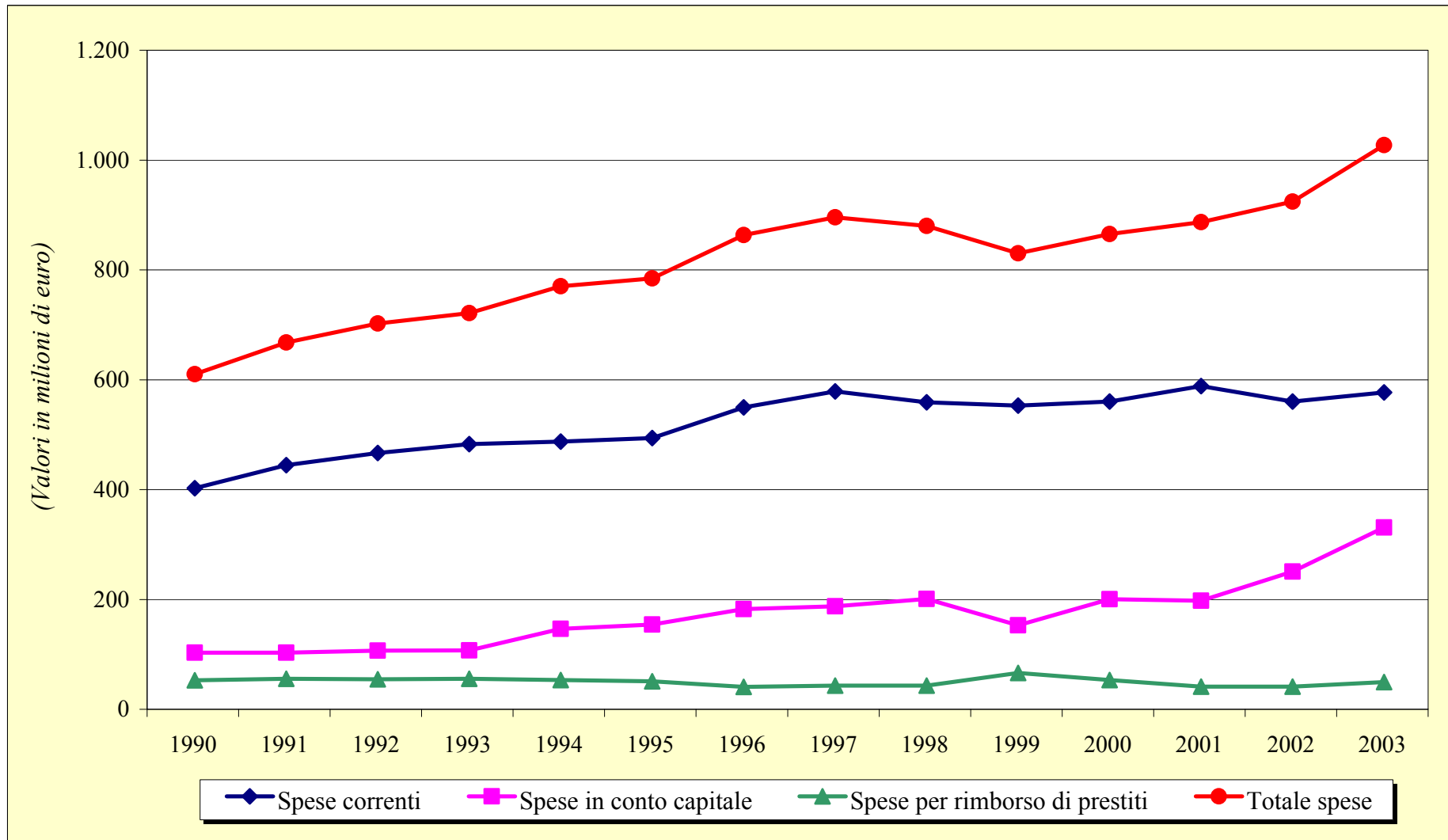

Grafico 9.6

COMPOSIZIONE SPESE IN CONTO CAPITALE

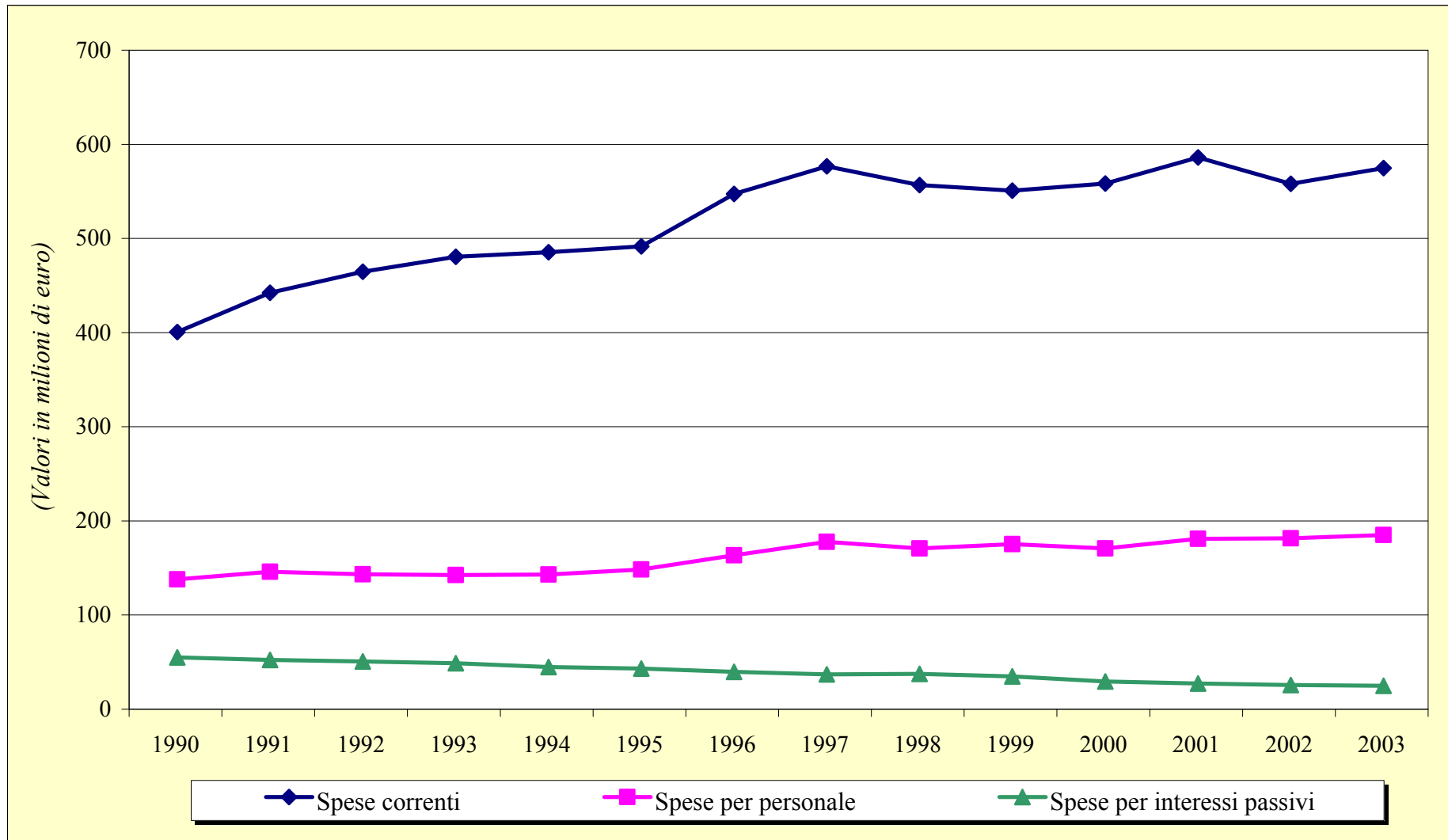

Grafico 9.7

COMPOSIZIONE RATE AMMORTAMENTO MUTUI

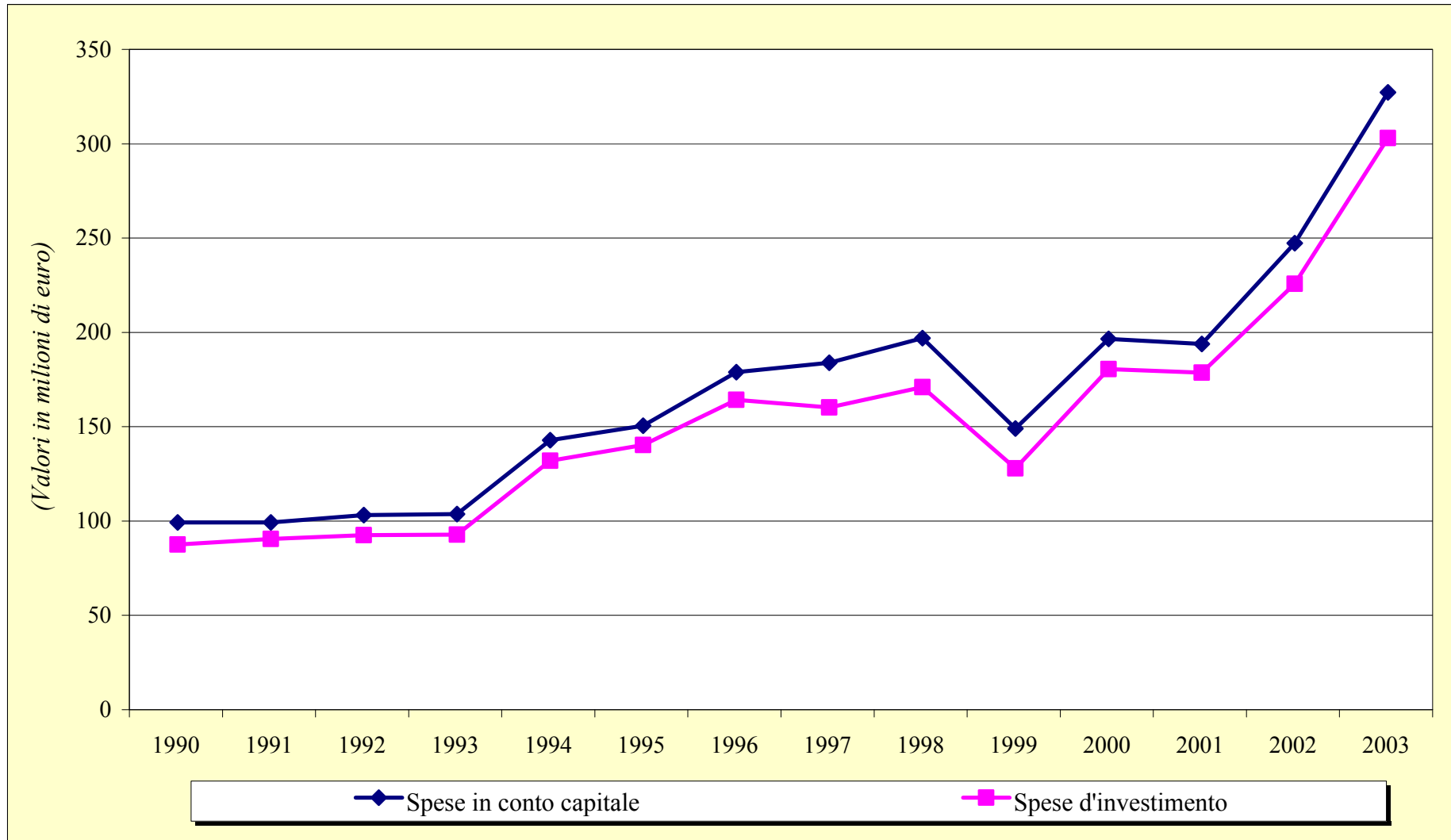

Grafico 9.8

INDICATORI FINANZIARI DI AUTONOMIA

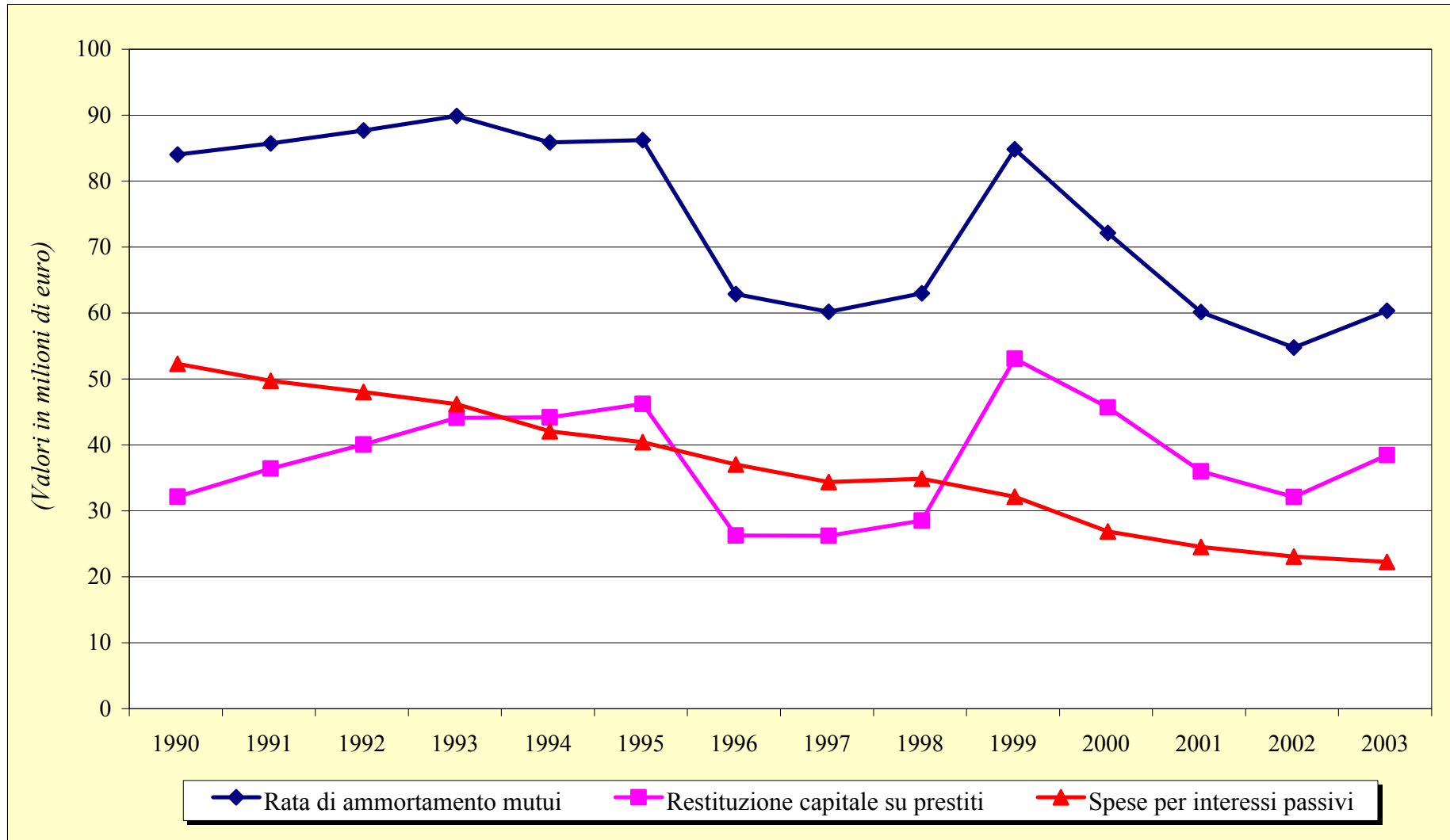

Grafico 9.9

PRESSIONE TRIBUTARIA E INTERV. STATO (EURO PRO CAPITE)

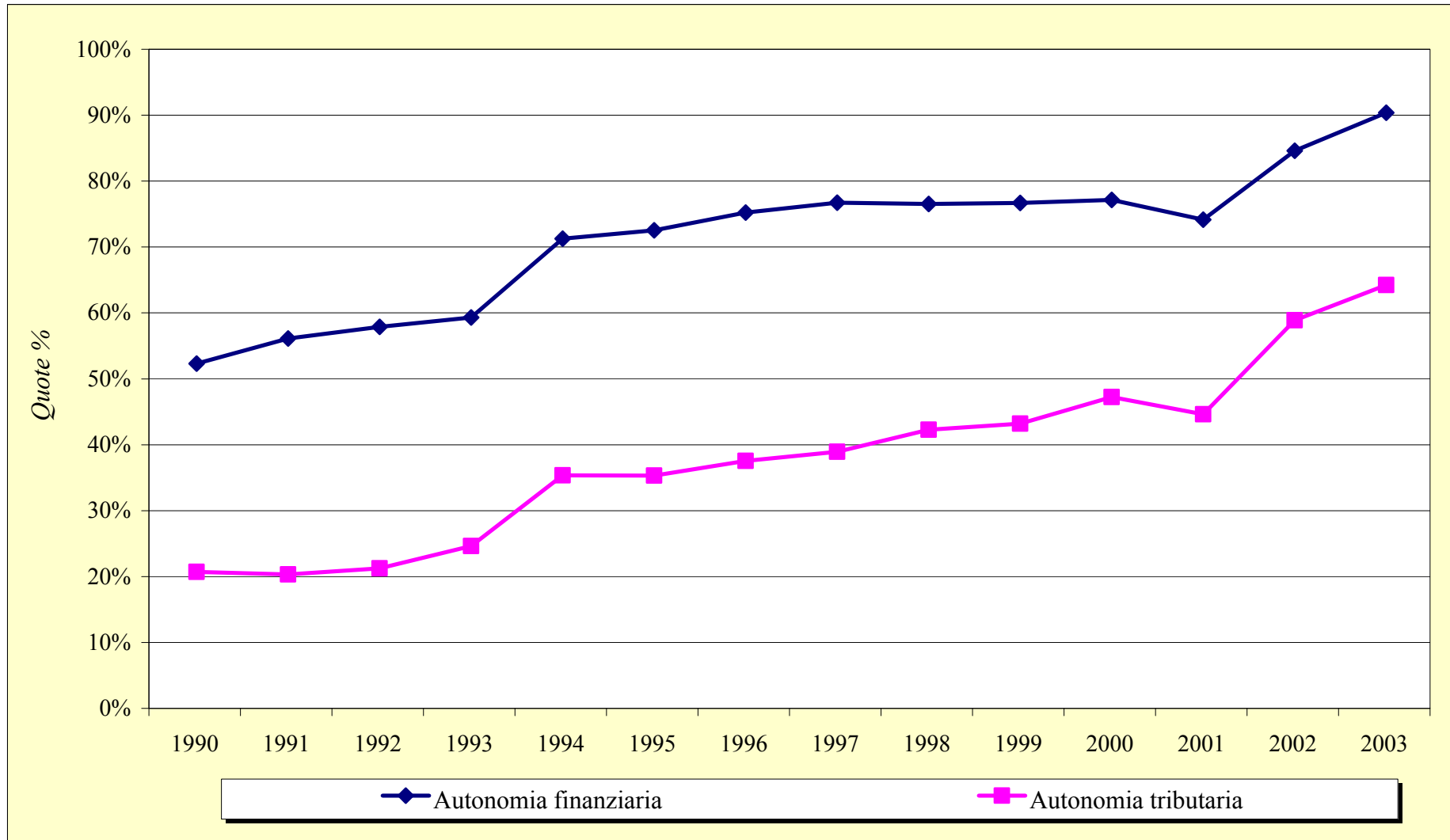

Grafico 9.10

INDICATORI FINANZIARI DI RIGIDITA'

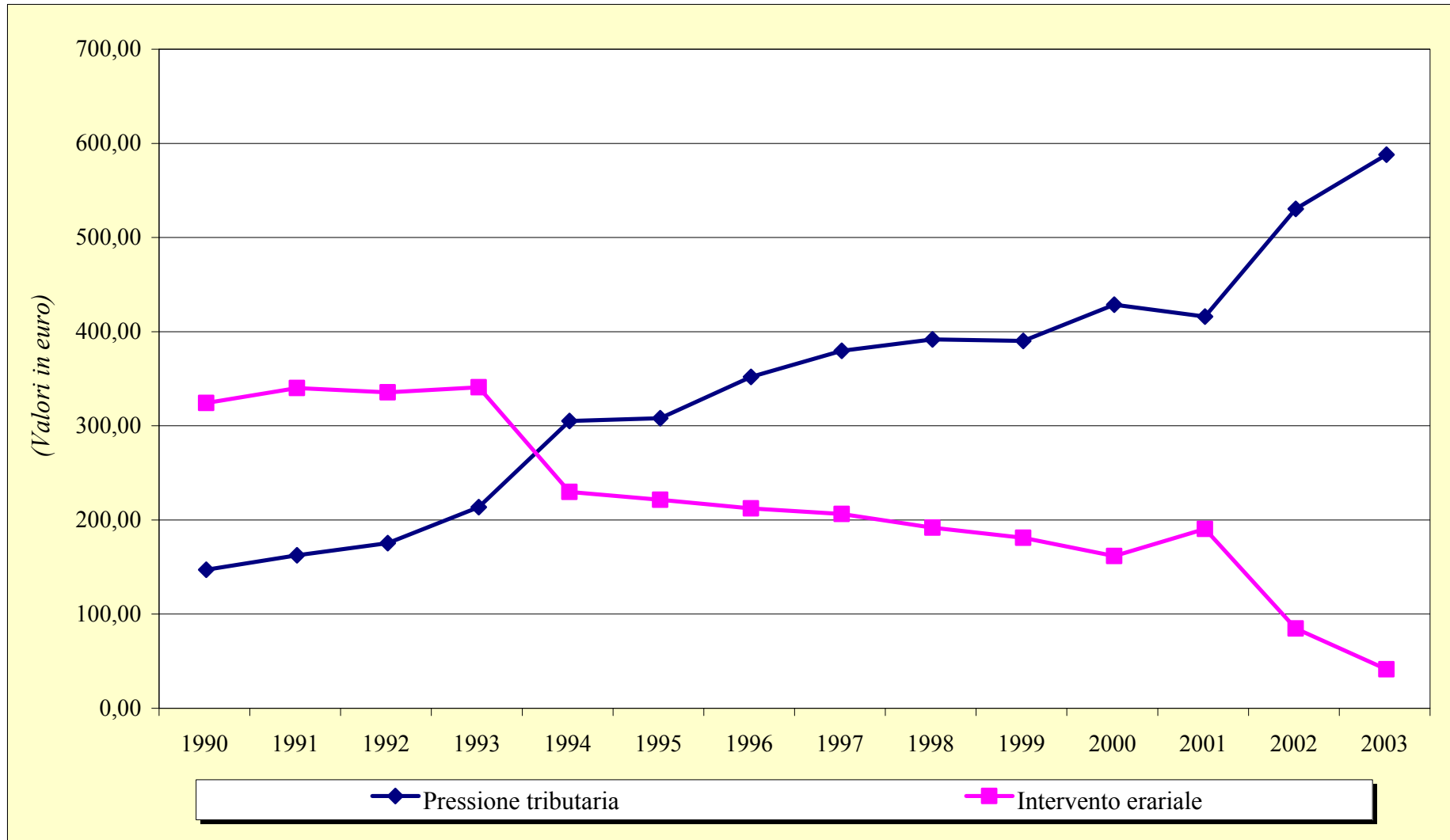

Grafico 9.11

SPESE IN CONTO CAPITALE E D'INVESTIMENTO (EURO PRO CAPITE)

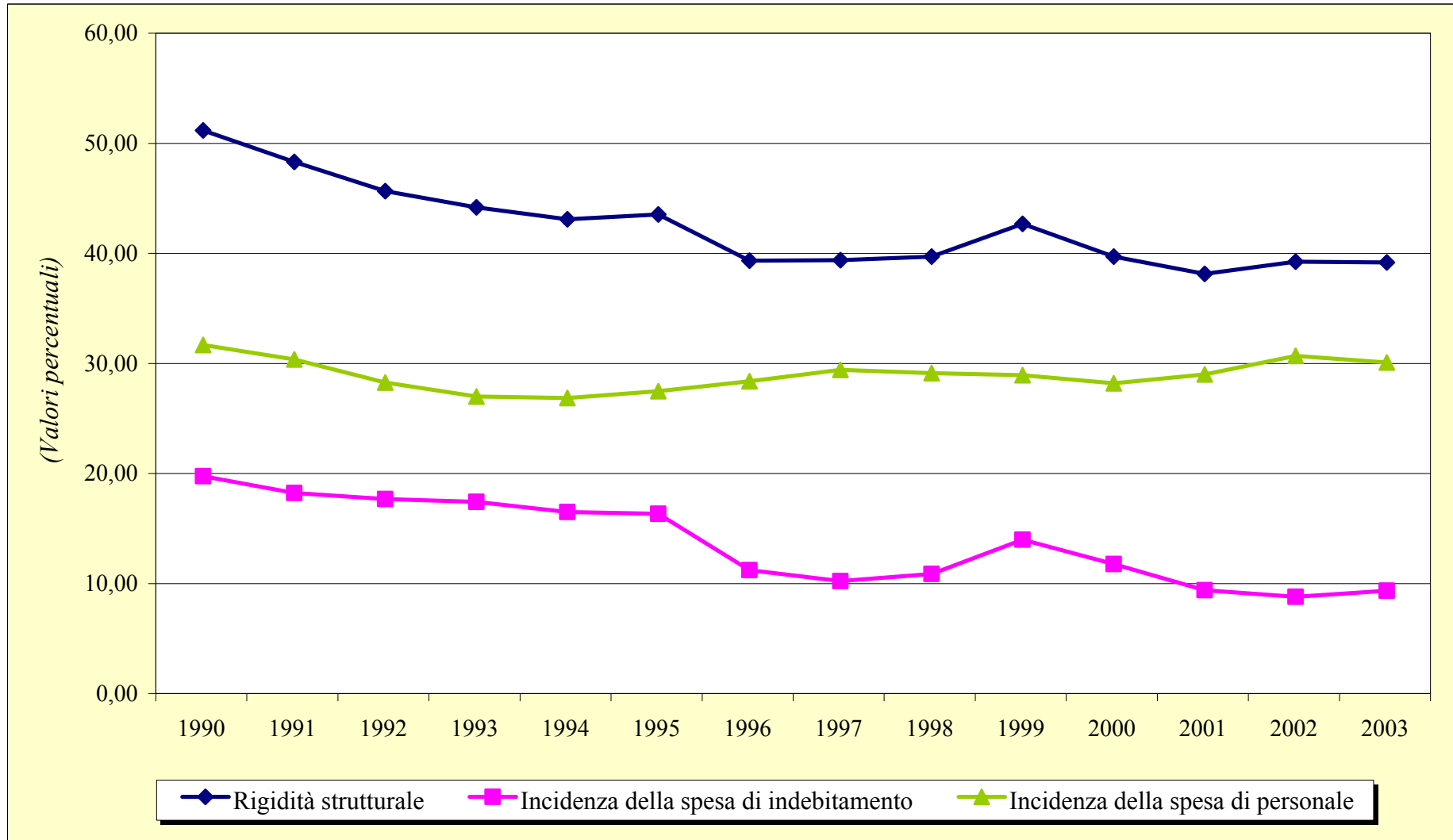

Grafico 9.12

RICORSO AL CREDITO
(INVESTIMENTI FINANZIATI CON PRESTITI)

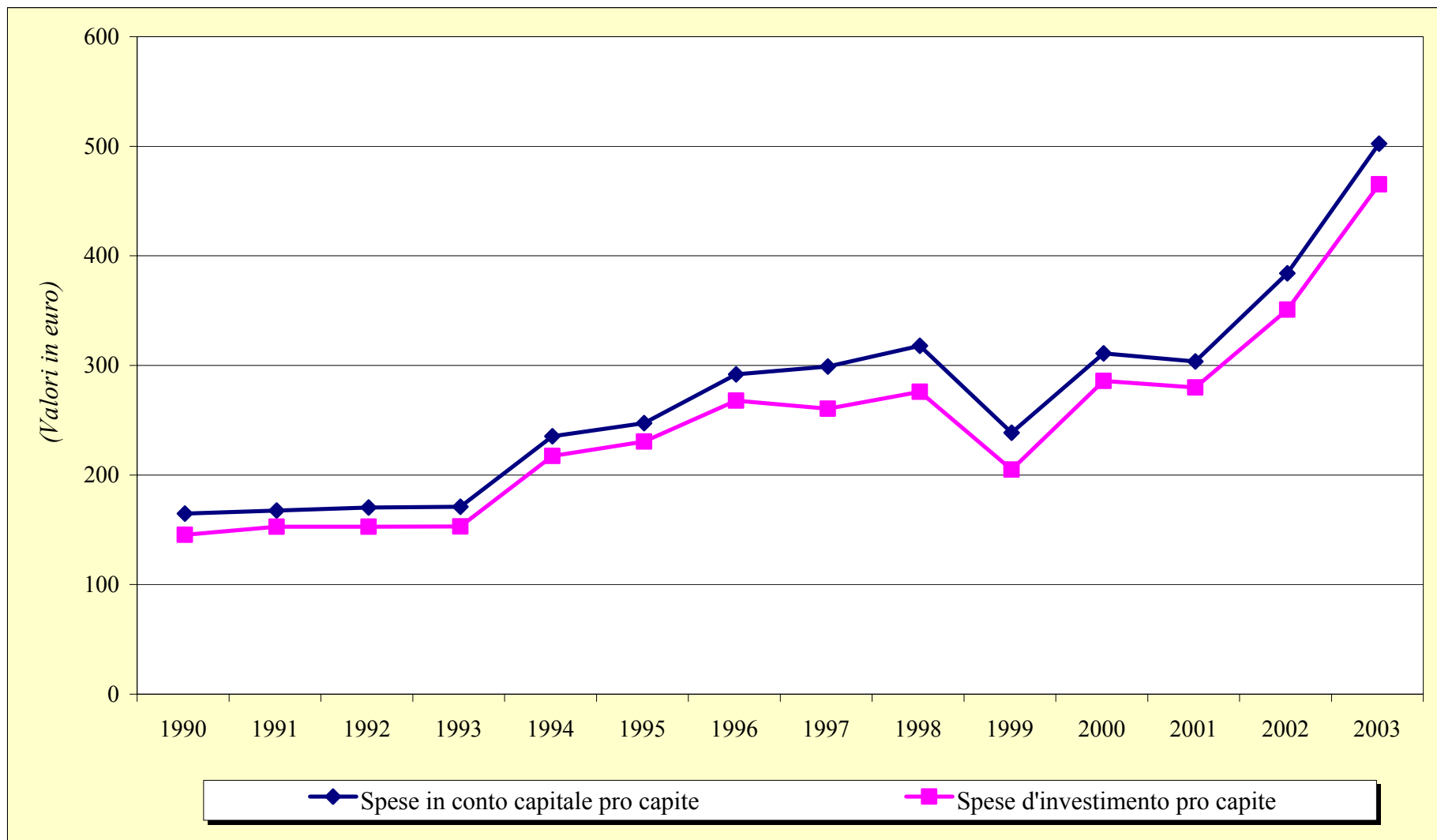

Grafico 9.13

RICORSO ALLA CASSA DEPOSITI E PRESTITI

(QUOTA DI PRESTITI EROGATI DALLA CASSA DDPP SUL TOTALE DEI PRESTITI ASSUNTI DAGLI ENTI LOCALI)

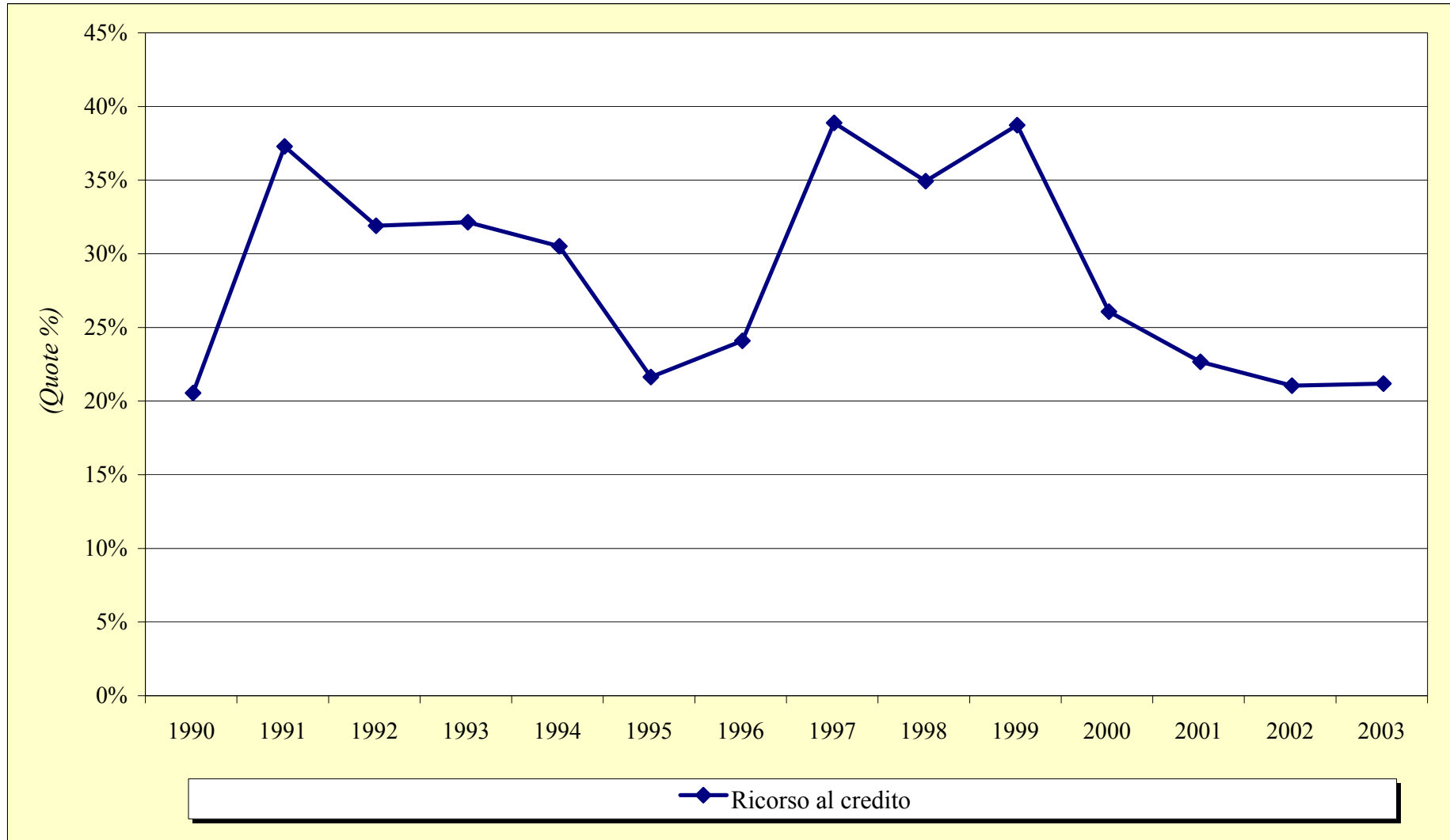
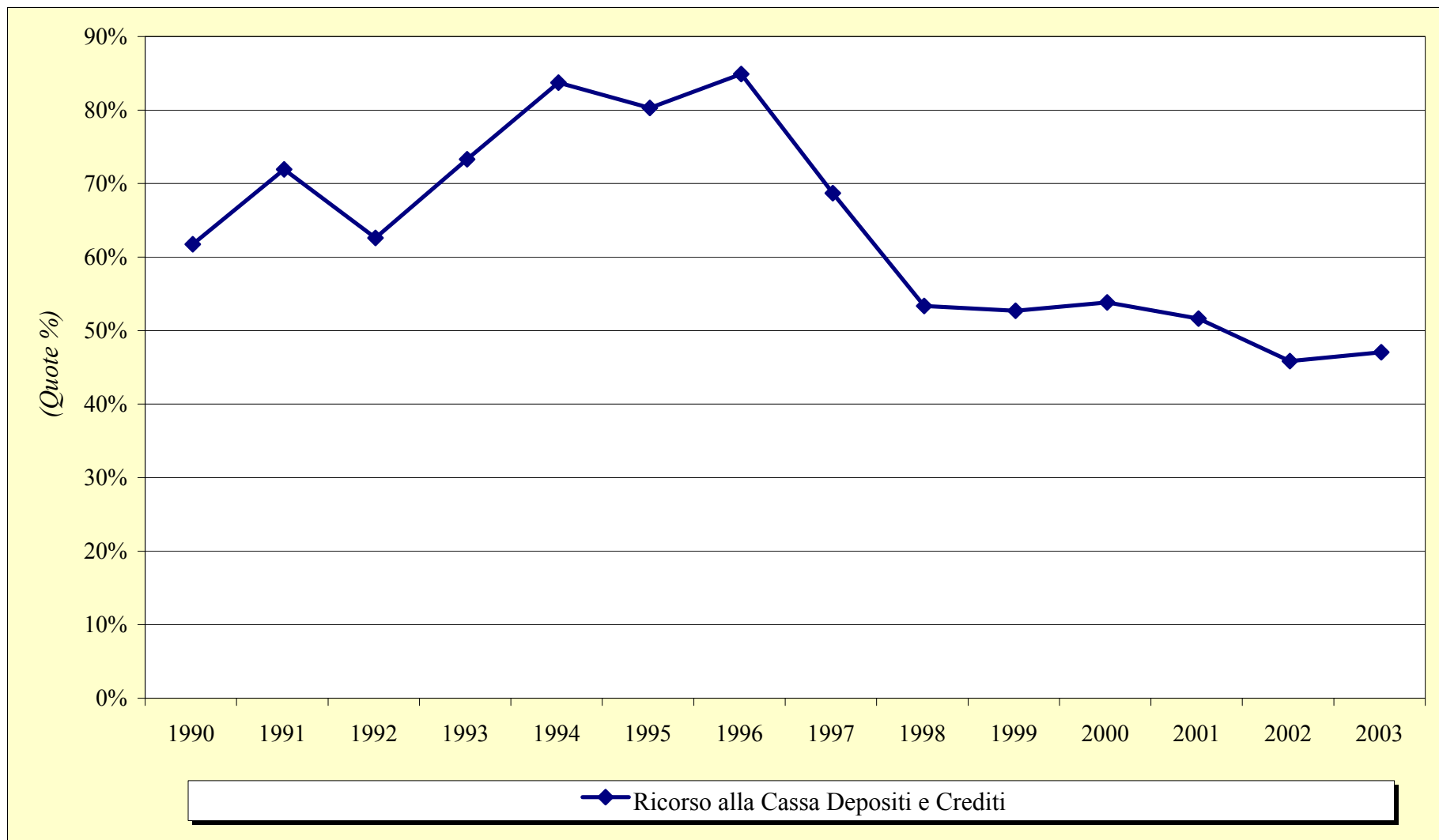

PARTE DECIMA

Mappe

Mappa 10.1

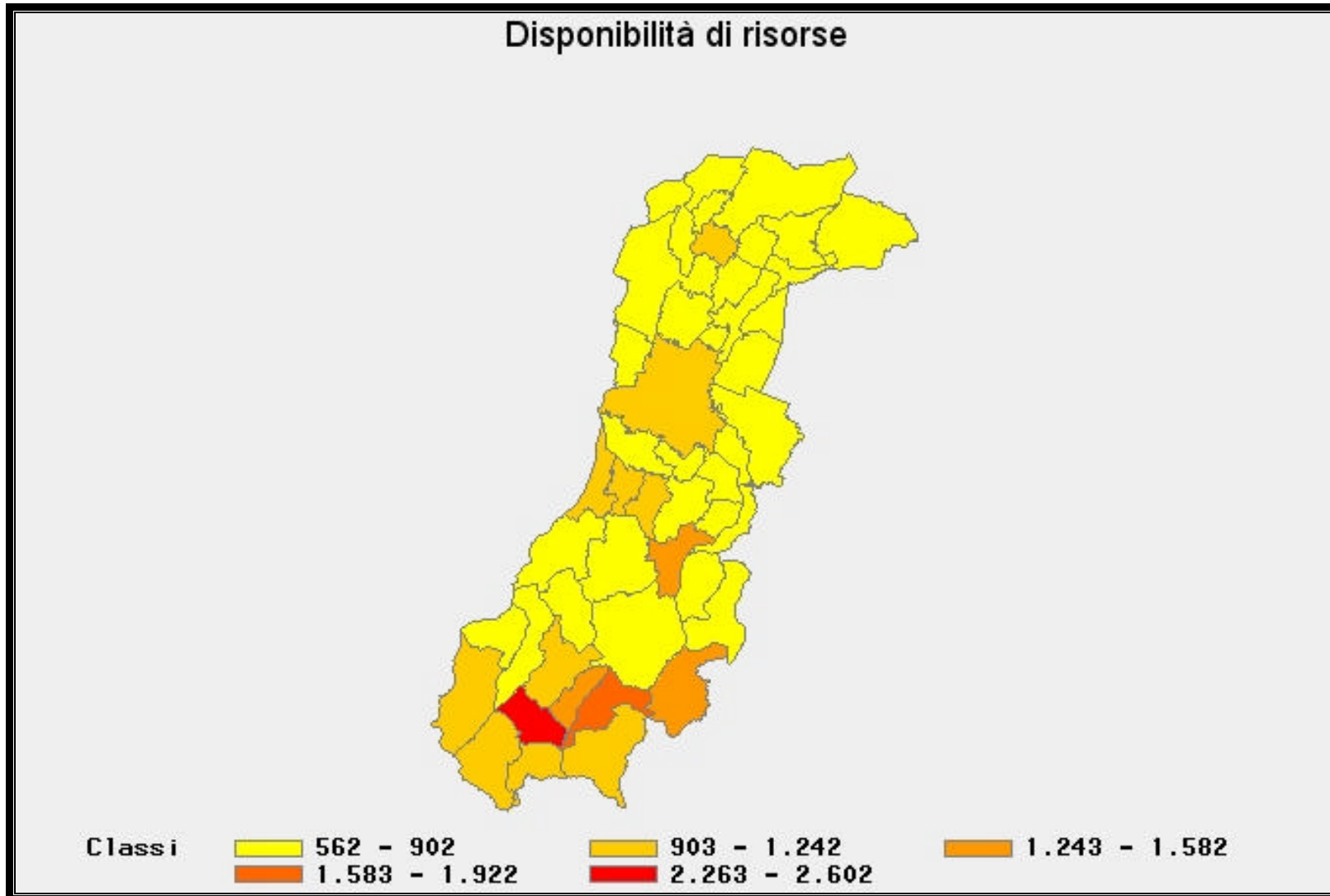

Mappa 10.2

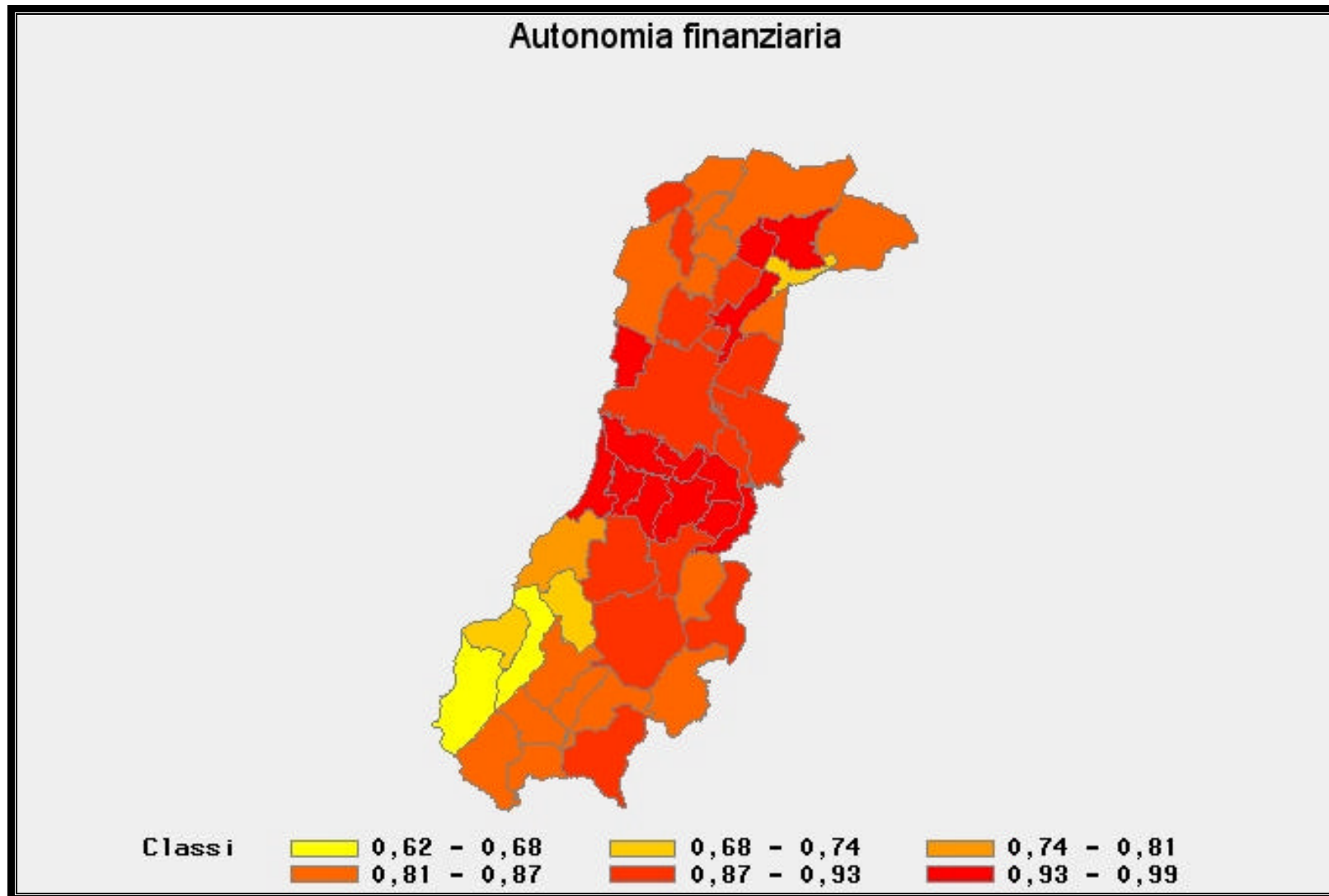

Mappa 10.3

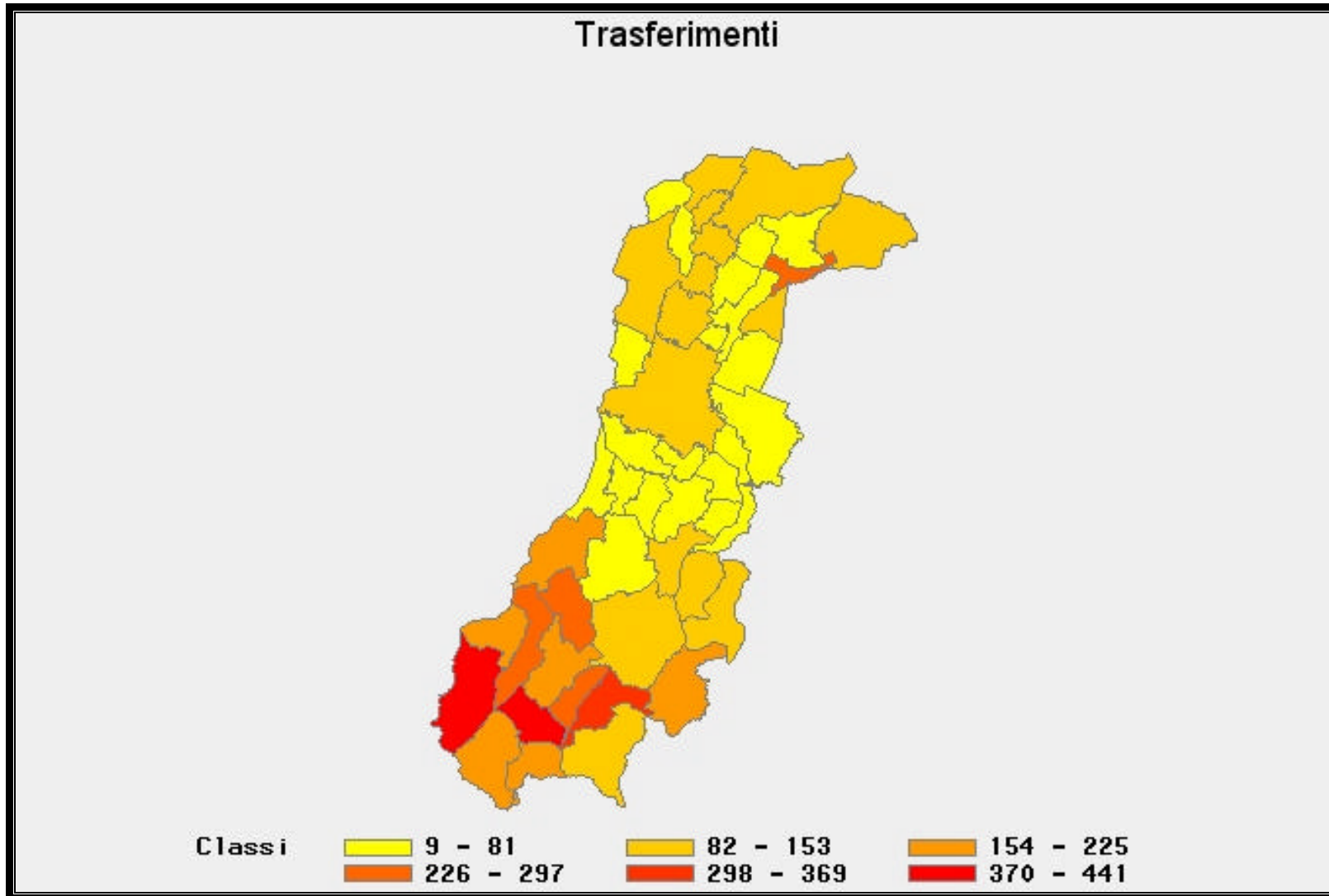

Mappa 10.4

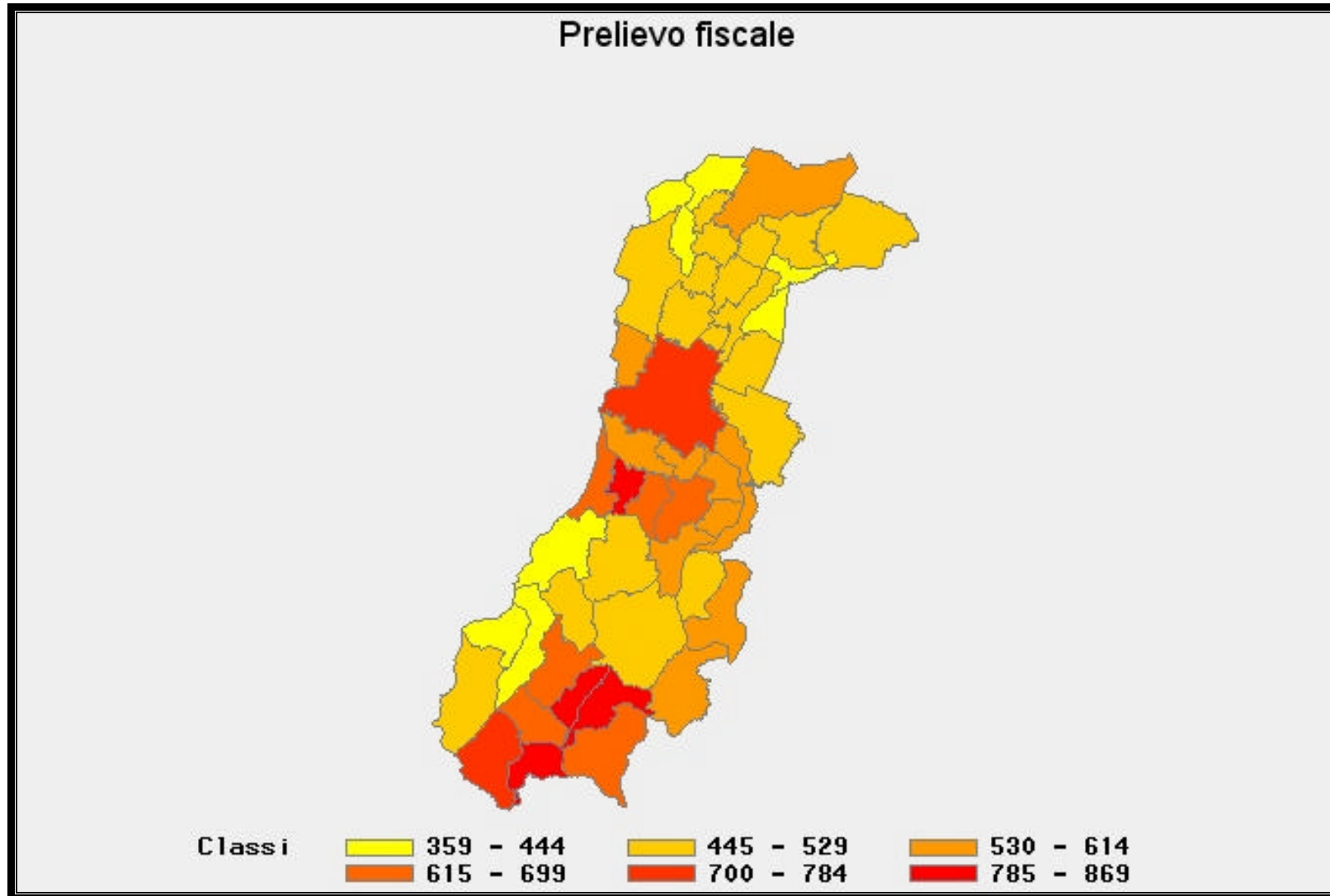

Mappa 10.5

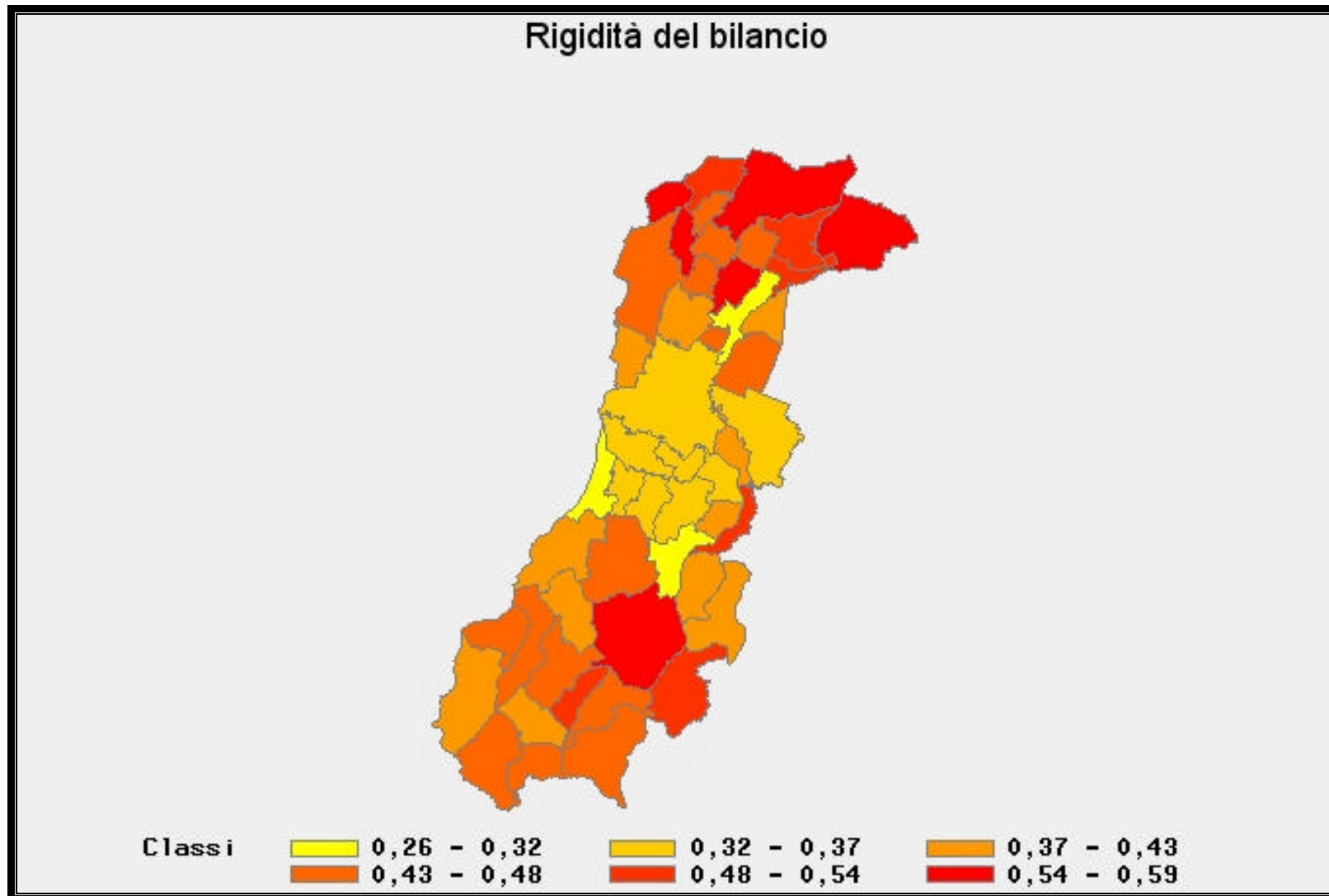

Mappa 10.6

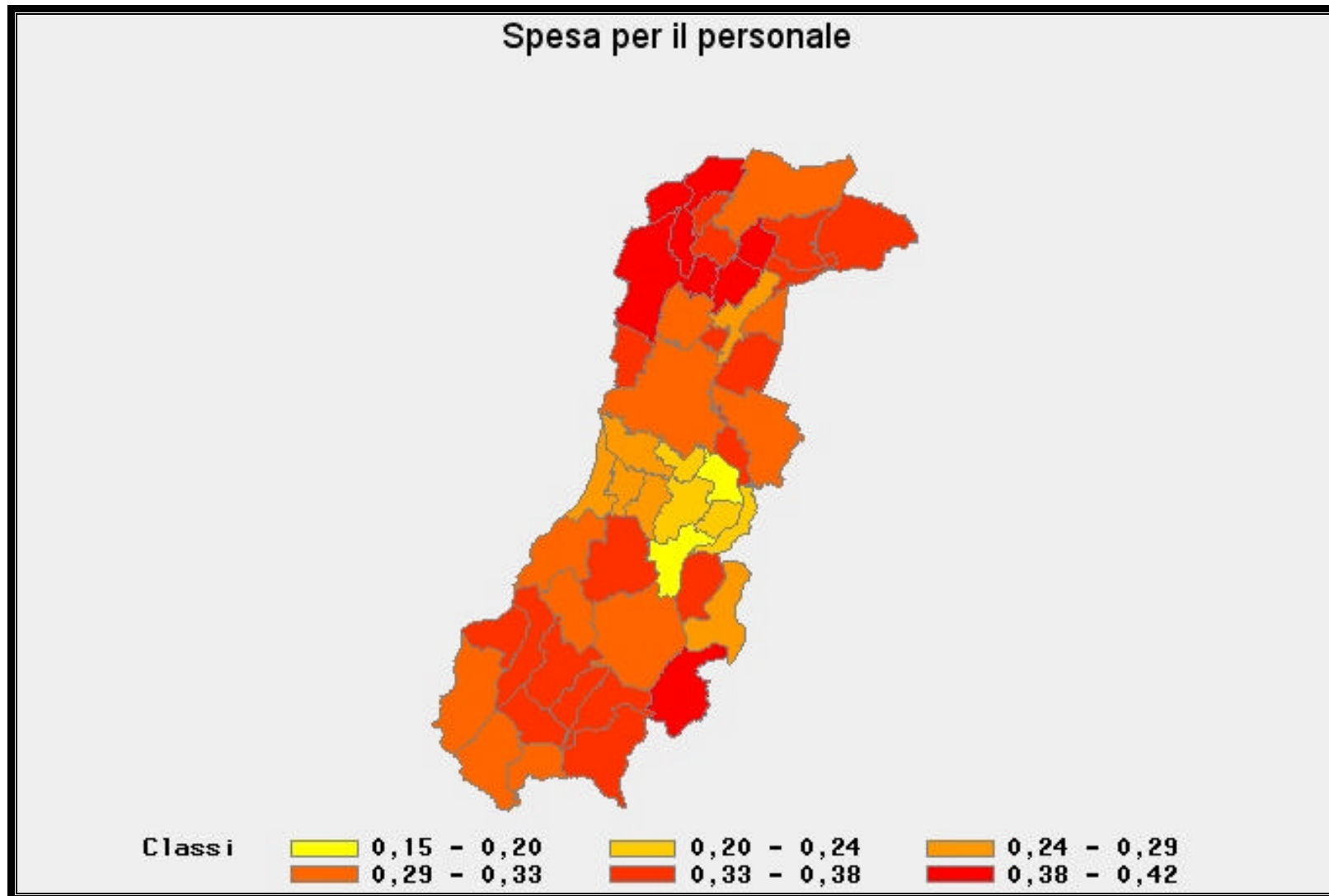

Mappa 10.7

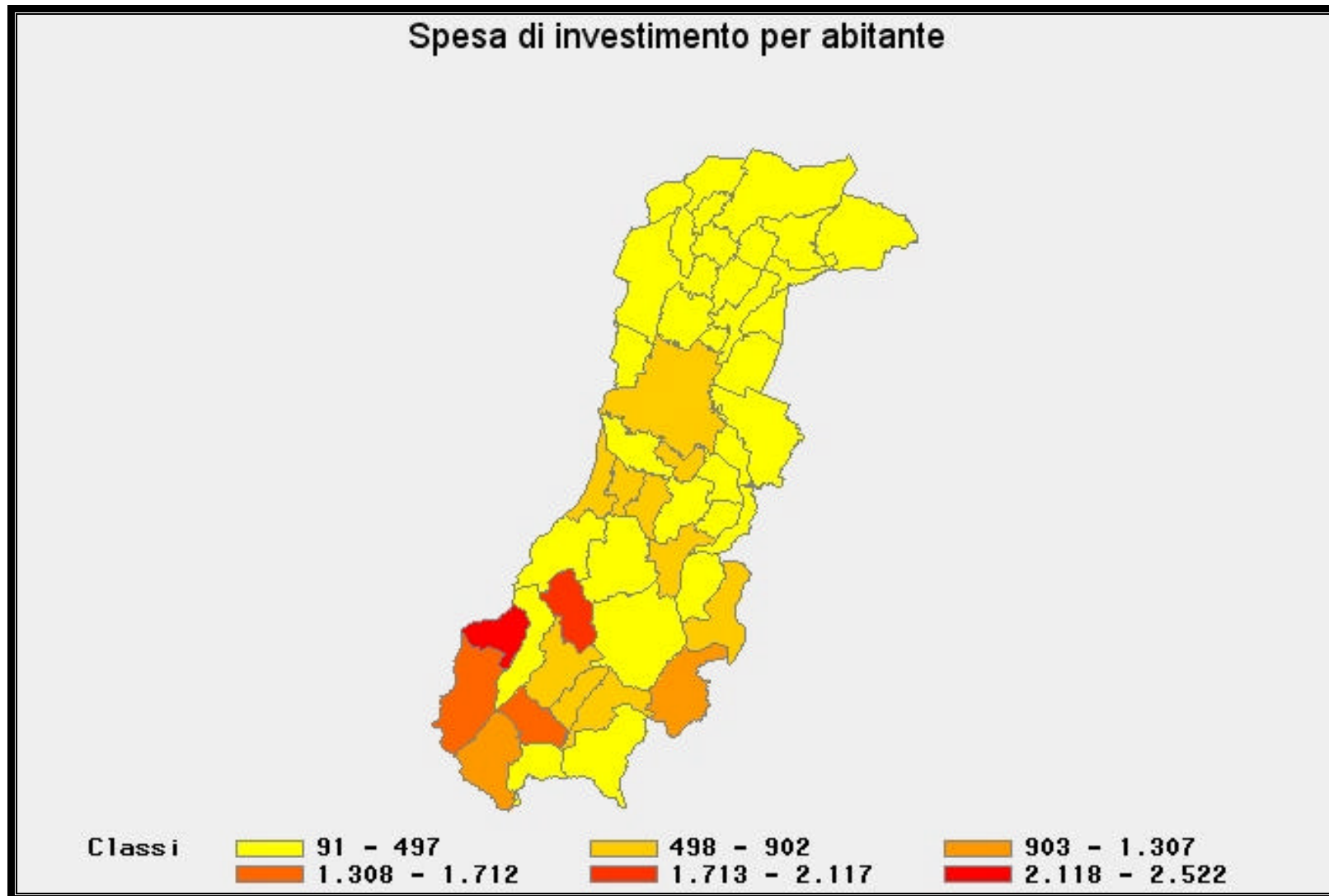

Mappa 10.8

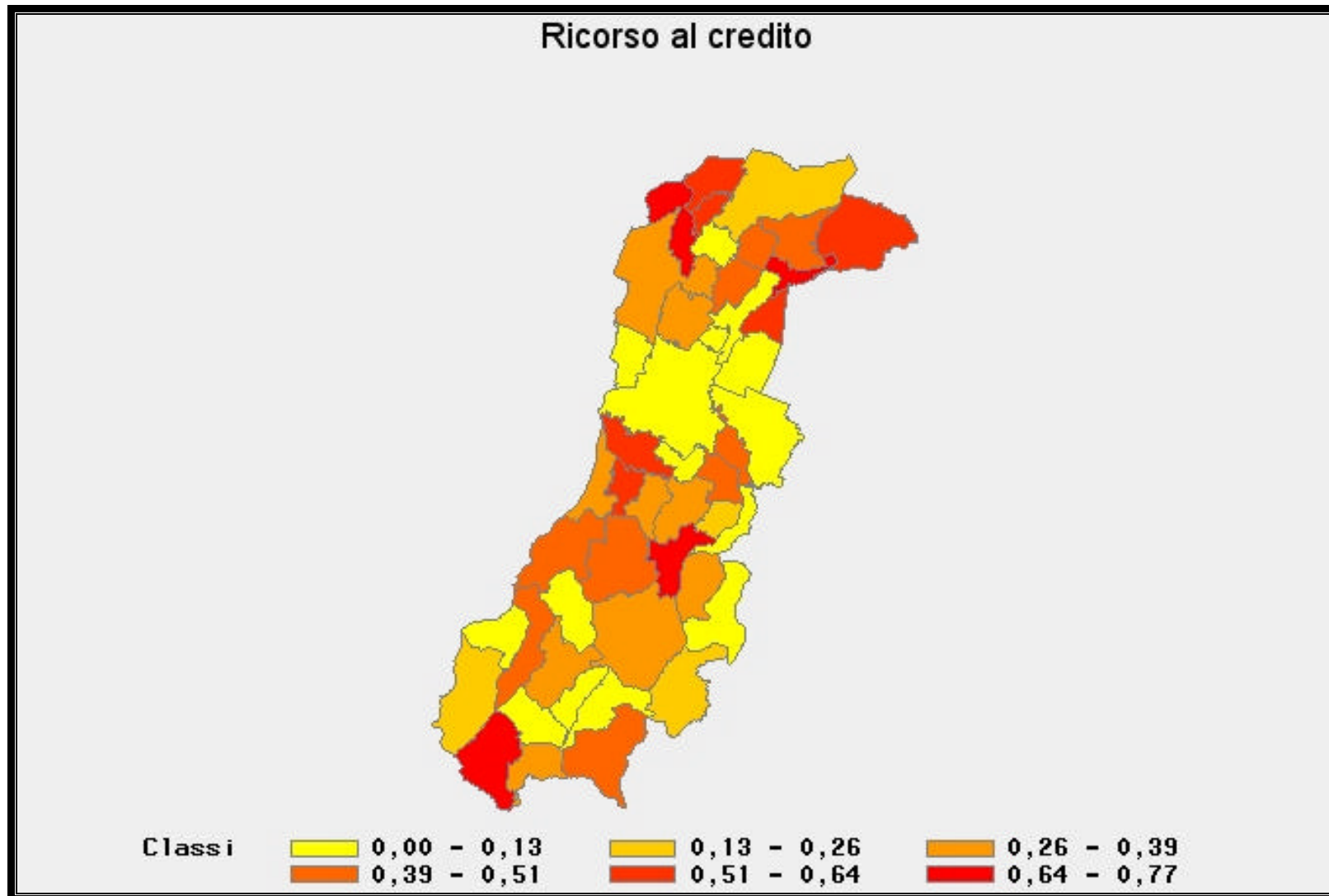

Mappa 10.9

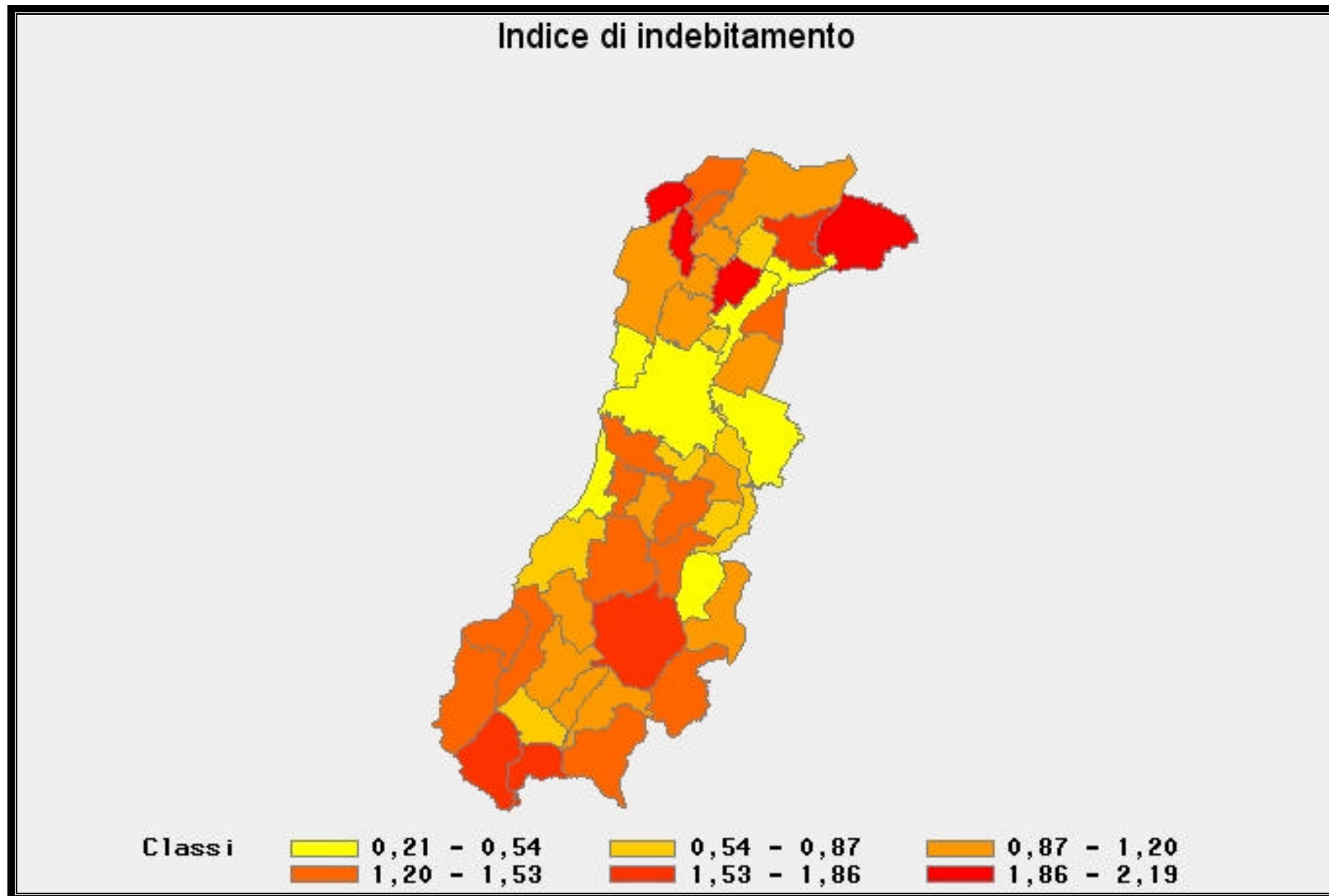

Mappa 10.10

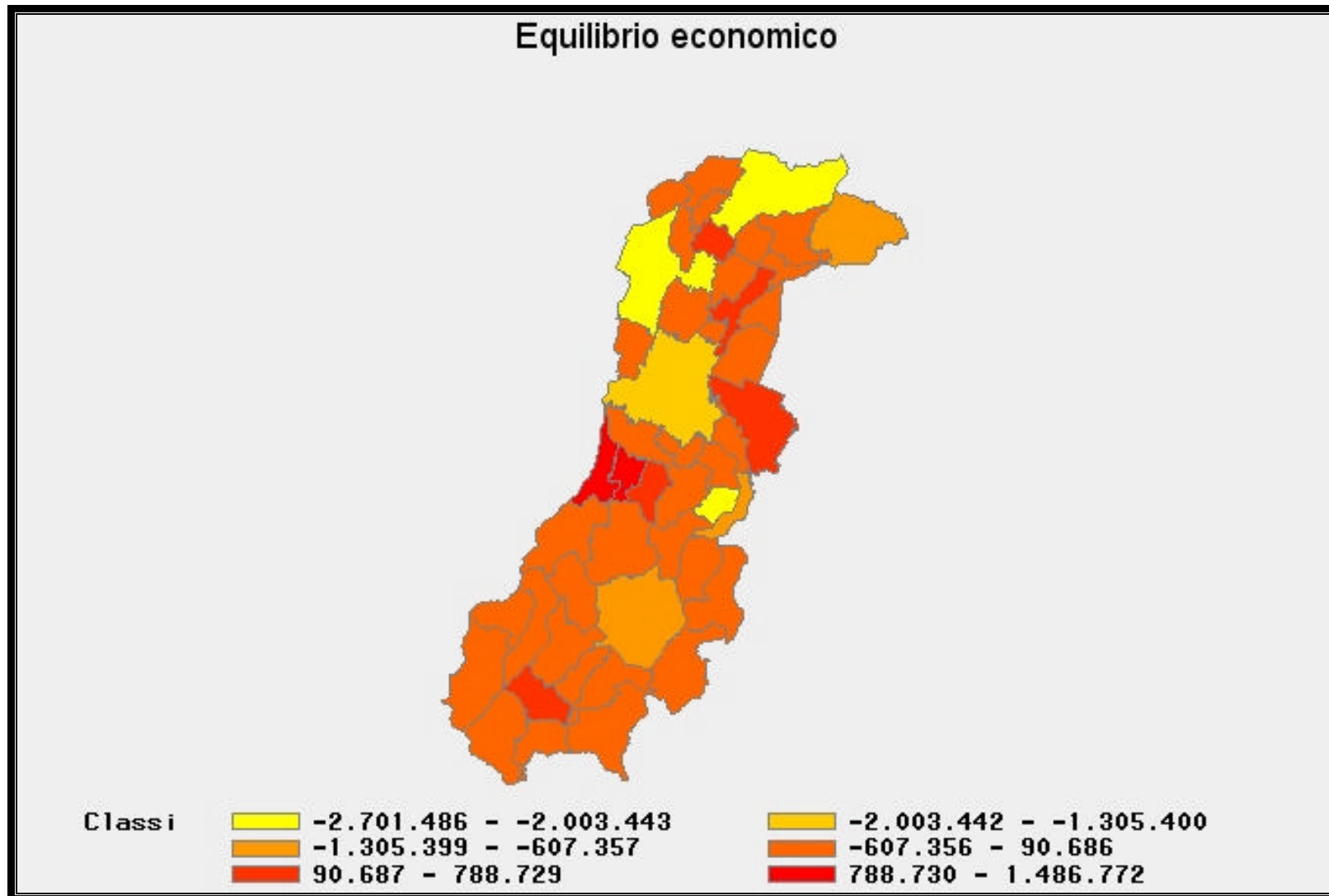

Mappa 10.11

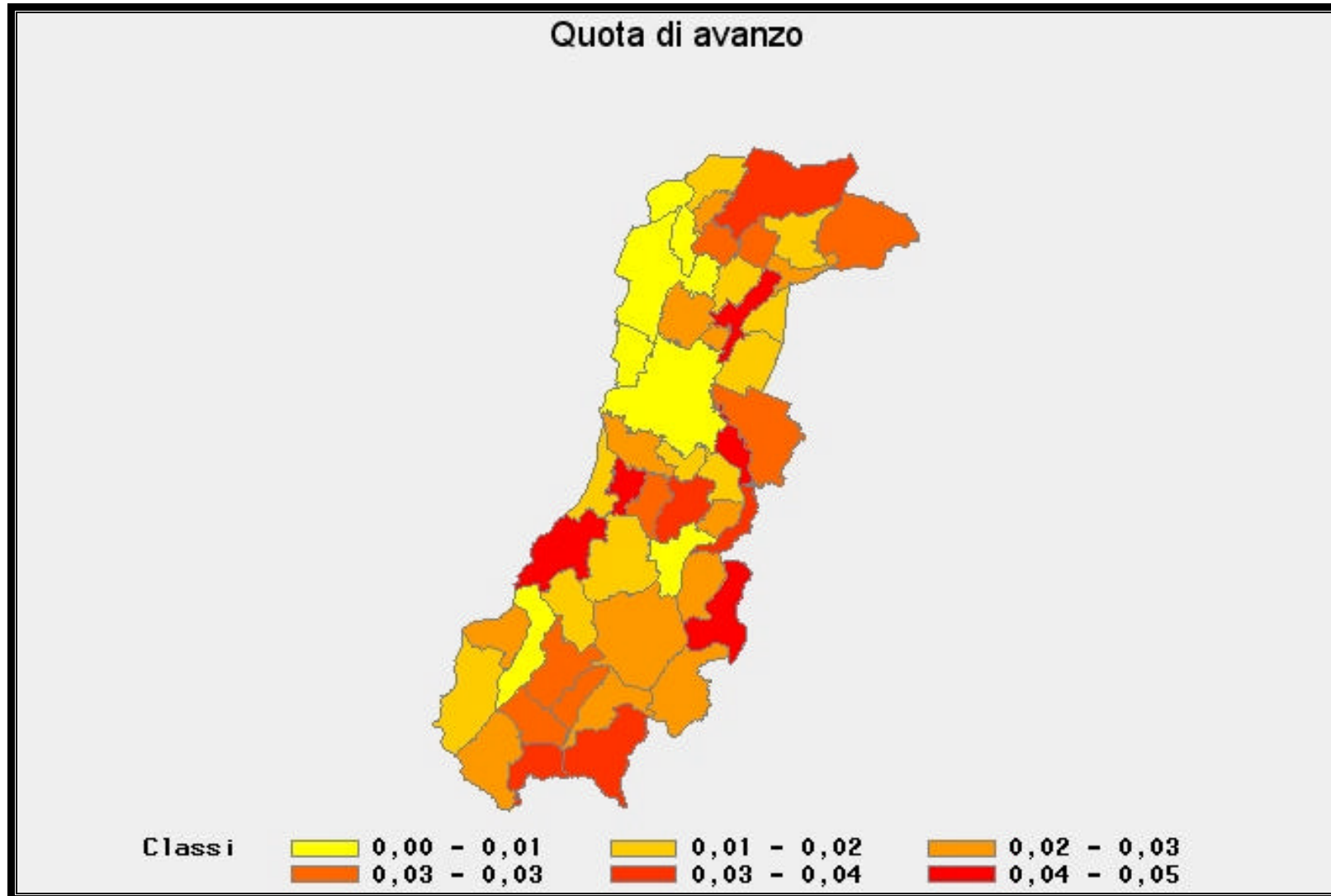

Mappa 10.12

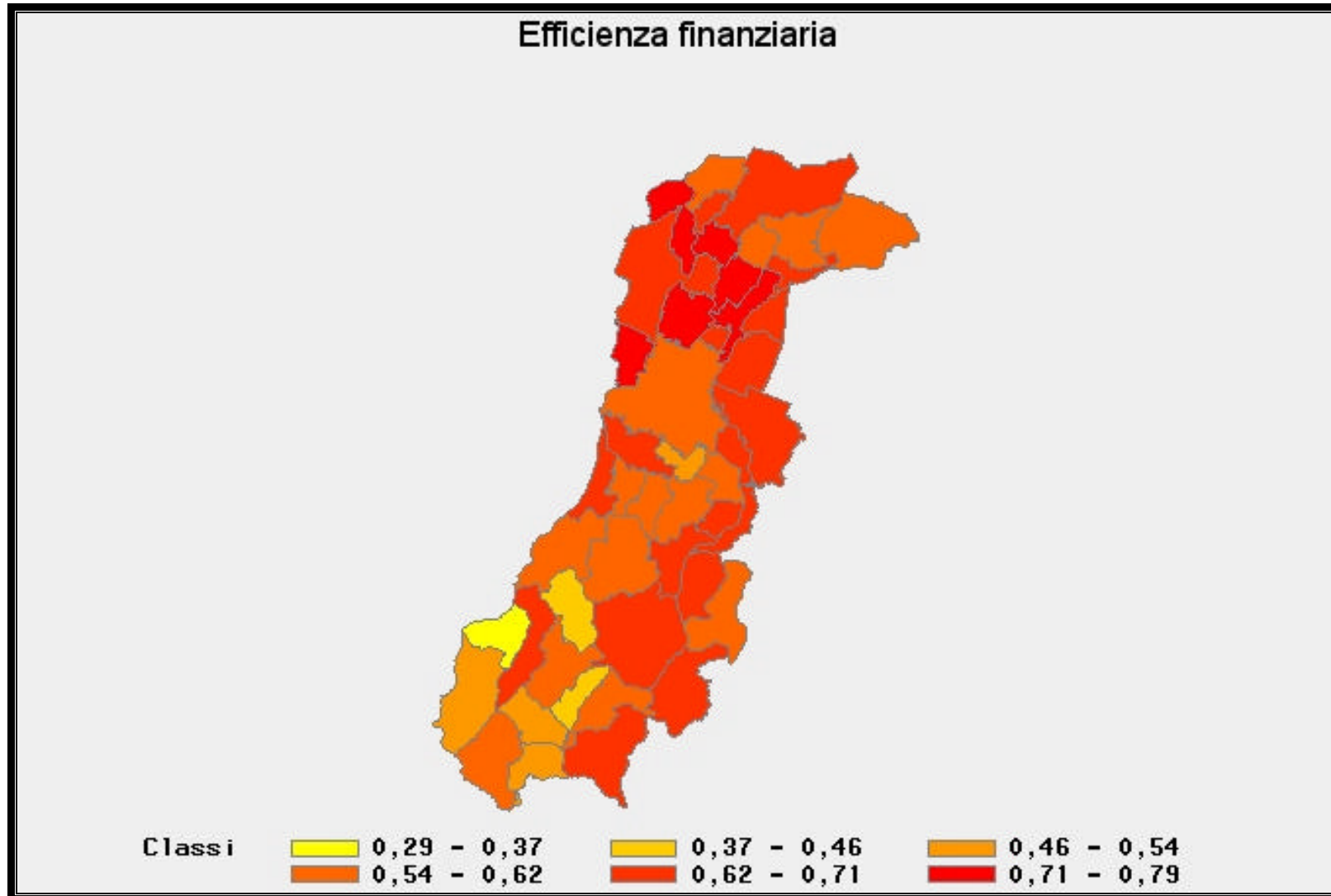

Mappa 10.13

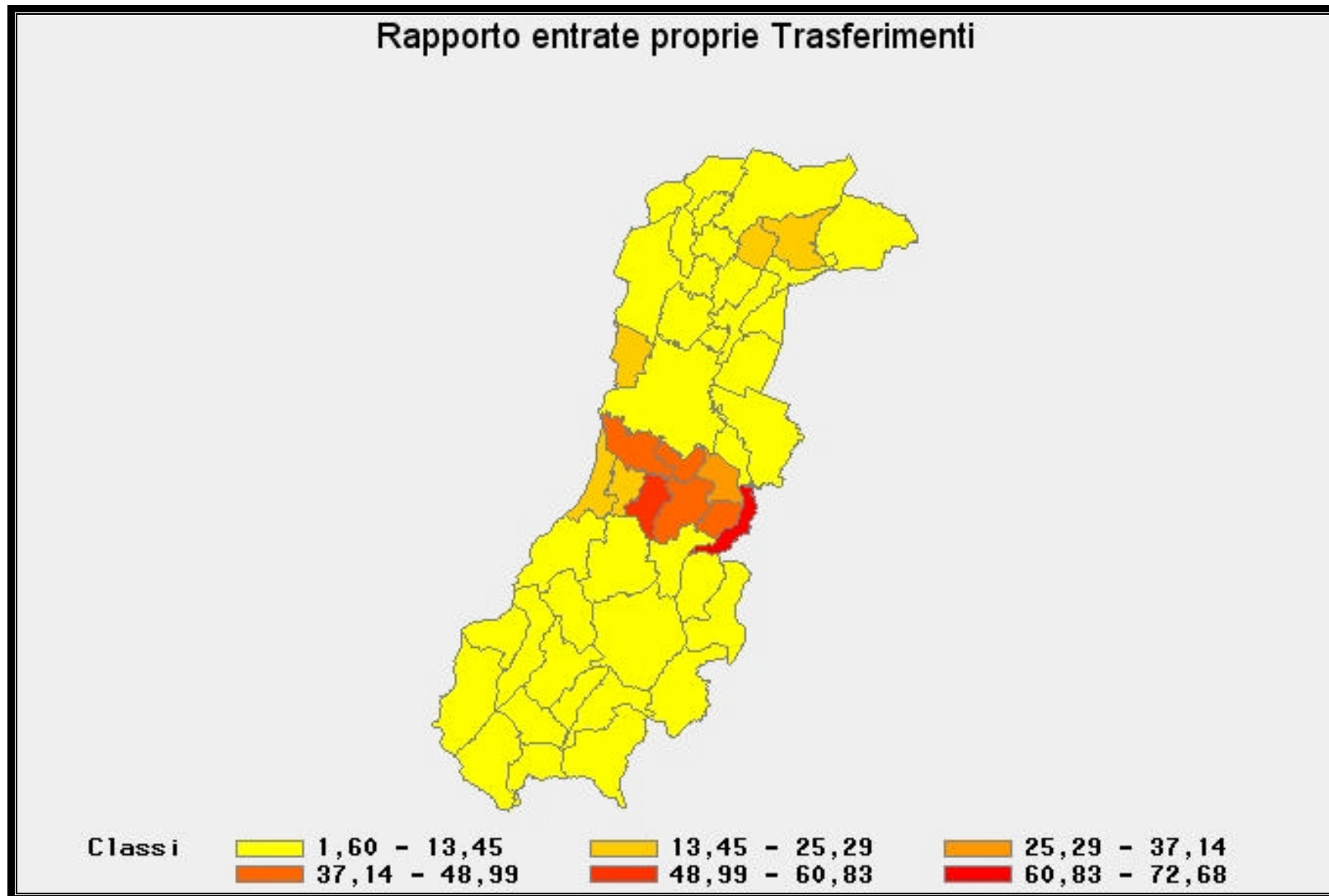

Mappa 10.14

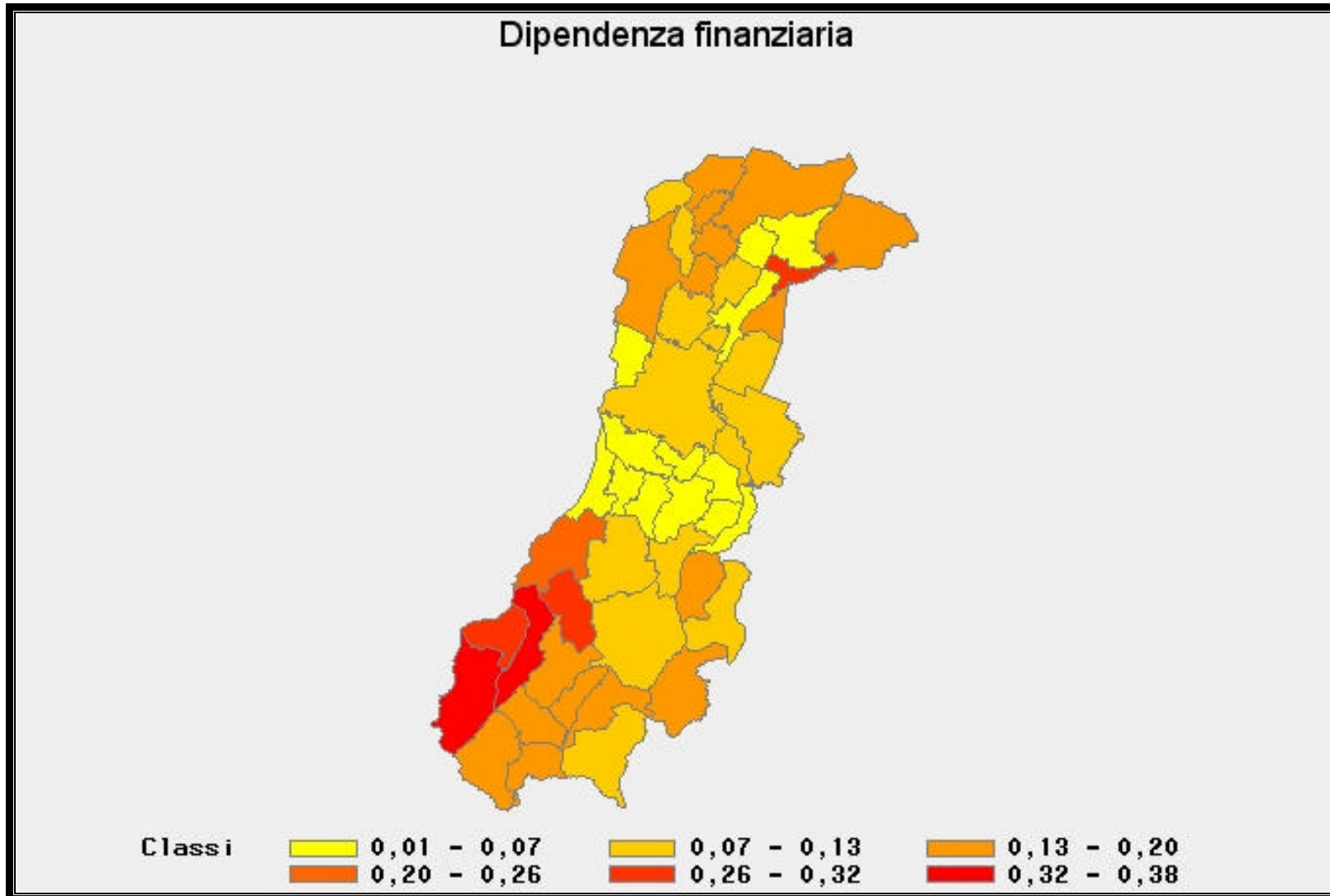

Mappa 10.15

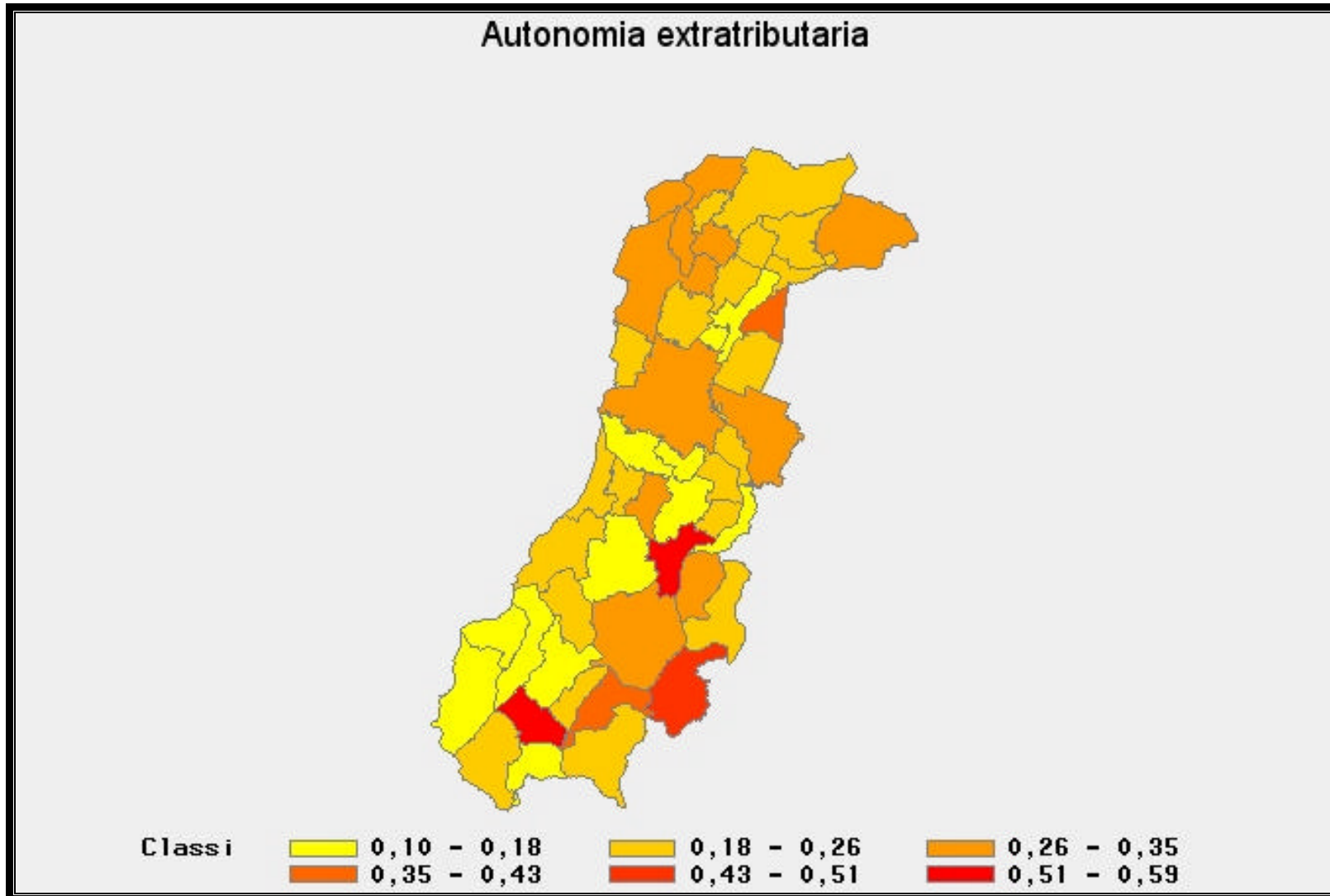

Mappa 10.17

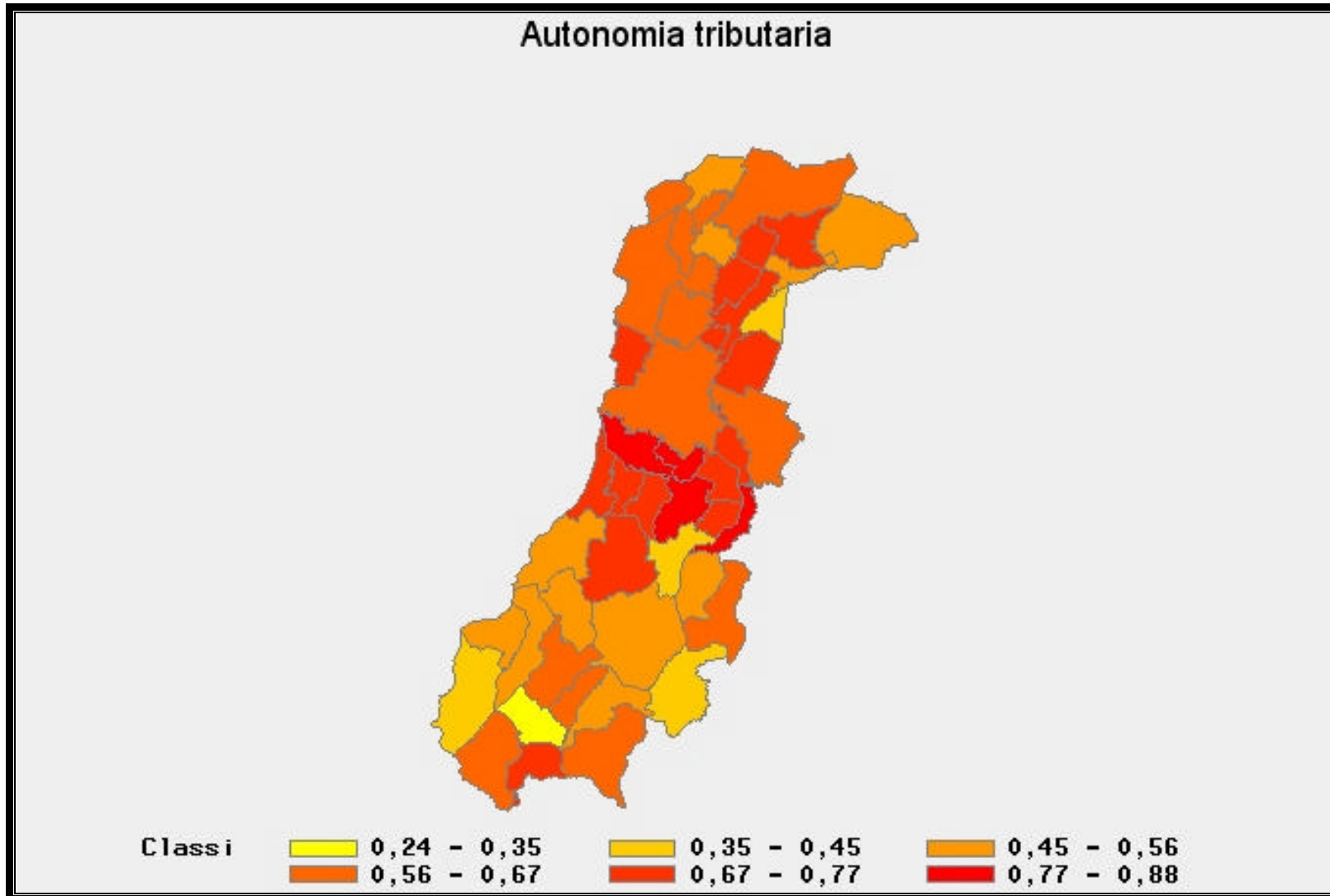

PARTE UNDICESIMA

Appendice

11.1 La struttura del bilancio degli enti locali

PARTE ENTRATA

Titolo I Entrate tributarie

<i>Categoria 1</i>	<i>Imposte</i> ICI ICIAP Imposta sulla pubblicità Imposta sulle insegne Addizionale sul consumo di energia elettrica Addizionale IRPEF Compartecipazione IRPEF Altre imposte
<i>Categoria 2</i>	<i>Tasse</i> Tassa per l'occupazione degli spazi ed aree pubbliche Tassa per lo smaltimento dei rifiuti solidi urbani Addizionale erariale sulla tassa smaltimento rifiuti Tassa di concessione su atti e proventi comunali Altre tasse
<i>Categoria 3</i>	<i>Tributi speciali ed altre entrate tributarie proprie</i> Diritti sulle pubbliche affissioni Tributi speciali e altre entrate tributarie proprie

Titolo II Entrate derivanti da contributi e trasferimenti correnti

<i>Categoria 1</i>	<i>Contributi e trasferimenti correnti dallo Stato</i>
<i>Categoria 2</i>	<i>Contributi e trasferimenti correnti dalla Regione</i>
<i>Categoria 3</i>	<i>Contributi e trasferimenti correnti dalla Regione per funzioni delegate</i>
<i>Categoria 4</i>	<i>Contributi e trasferimenti correnti da parte di organismi comunitari internazionali</i>
<i>Categoria 5</i>	<i>Contributi e trasferimenti correnti da altri enti del settore pubblico</i>

Titolo III Entrate extra-tributarie

<i>Categoria 1</i>	<i>Proventi di servizi pubblici</i>
<i>Categoria 2</i>	<i>Proventi dei beni dell'ente</i>
<i>Categoria 3</i>	<i>Interessi su anticipazioni e crediti</i>
<i>Categoria 4</i>	<i>Utili netti delle aziende speciali e partecipate, dividendi di società</i>
<i>Categoria 5</i>	<i>Proventi diversi (anche proventi COSAP)</i>

Aggregazioni:

Entrate proprie	Somma del Titolo I (tributarie) e Titolo III (extra tributarie)
Entrate correnti	Somma del Titolo I (tributarie), Titolo II (trasferimenti) e Titolo III (extra tributarie)

Titolo IV Entrate derivanti da alienazione, trasferimenti di capitali e da riscossioni crediti

<i>Categoria 1</i>	<i>Alienazione di beni patrimoniali</i> Alienazione di beni mobili e diritti reali su beni mobili Alienazione di beni immobili e diritti reali su beni immobili Alienazione di beni demaniali Alienazione di beni patrimoniali diversi
<i>Categoria 2</i>	<i>Trasferimenti di capitali dallo Stato</i>
<i>Categoria 3</i>	<i>Trasferimenti di capitali dalla Regione</i>
<i>Categoria 4</i>	<i>Trasferimenti di capitali da altri enti del settore pubblico</i>

<i>Categoria 5</i>	<i>Trasferimenti di capitali da altri soggetti</i>
	<i>Proventi per concessioni edilizie</i>
<i>Categoria 7</i>	<i>Trasferimenti di capitale straordinari da altri soggetti</i>
	<i>Riscossione di crediti</i>

Titolo V Entrate derivanti da accensioni di prestiti

<i>Categoria 1</i>	<i>Anticipazioni di cassa</i>
<i>Categoria 2</i>	<i>Finanziamenti a breve</i>
<i>Categoria 3</i>	<i>Assunzione di mutui e prestiti</i>
<i>Categoria 4</i>	<i>Emissioni di prestiti obbligazionari</i>

Titolo VI Entrate da servizi per conto di terzi

PARTE SPESA

Titolo I Spese correnti

Titolo II Spese in conto capitale

Titolo III Spese per rimborso prestiti

Titolo IV Spese per servizi per conto di terzi

Interventi di parte corrente

<i>1</i>	<i>Personale</i>
<i>2</i>	<i>Acquisto di beni di consumo e/o di materie prime</i>
<i>3</i>	<i>Prestazioni di servizi</i>
<i>4</i>	<i>Utilizzo di beni di terzi</i>
<i>5</i>	<i>Trasferimenti</i>
<i>7</i>	<i>Interessi passivi e oneri finanziari diversi</i>
<i>7</i>	<i>Imposte e tasse</i>
<i>8</i>	<i>Oneri straordinari della gestione corrente</i>
<i>9</i>	<i>Ammortamento di esercizio</i>

Interventi in conto capitale

<i>1</i>	<i>Acquisizione di beni immobili</i>
<i>2</i>	<i>Espropri e servitù onerose</i>
<i>3</i>	<i>Acquisto di beni specifici per realizzazioni in economia</i>
<i>4</i>	<i>Utilizzo di beni di terzi per realizzazioni in economia</i>
<i>5</i>	<i>Acquisizioni di beni mobili, macchine e attrezzature tecnico-scientifiche</i>
<i>7</i>	<i>Incarichi professionali esterni</i>
<i>7</i>	<i>Trasferimenti di capitale</i>
<i>8</i>	<i>Partecipazioni azionarie</i>
<i>9</i>	<i>Conferimenti di capitale</i>
<i>10</i>	<i>Concessioni di crediti e anticipazioni</i>

Tabella 11.2

I comuni della provincia di Modena per classe demografica dimensionale

Dati del censimento 2001

Fonte: censimento

Codice	Tipo classe	Comune
1	Classe 0 - 1.999	Fiumalbo Montecreto Polinago Riolunato
2	Classe 2.000 - 4.999	Bastiglia Camposanto Fanano Frassinoro Guiglia Lama Mocogno Marano Sul Panaro Montefiorino Montese Palagano Pievepelago Prignano Sulla Secchia San Possidonio San Prospero Sestola Zocca
3	Classe 5.000 - 9.999	Bomporto Campogalliano Castelvetro Di Modena Cavezzo Concordia Sulla Secchia Medolla Ravarino San Cesario Sul Panaro Savignano Sul Panaro Serramazzone
4	Classe 10.000 - 19.999	Castelnuovo Rangone Finale Emilia Fiorano Modenese Maranello Nonantola Novi Di Modena Pavullo Nel Frignano San Felice Sul Panaro Soliera Spilamberto
5	Classe 20.000 - 34.999	Castelfranco Emilia Formigine Mirandola Vignola
6	Classe 35.000 - 99.999	Carpi Sassuolo
7	Classe oltre 99.999	Modena

Tabella 11.3

I comuni della provincia di Modena per area geografica

Codice	Tipo classe	Comune
1	Comunità Montana Modena Est	Guiglia Marano Sul Panaro Montese Zocca
2	Comunità Montana del Frignano	Fanano Fiumalbo Lama Mocogno Montecreto Pavullo Nel Frignano Pievepelago Polinago Riolunato Serramazzoni Sestola
3	Comunità Montana Modena Ovest	Frassinoro Montefiorino Palagano Prignano Sulla Secchia
4	Unione Terre dei Castelli	Castelnuovo Rangone Castelvetro Di Modena Savignano Sul Panaro Spilamberto Vignola
5	Area di Sassuolo	Fiorano Modenese Formigine Maranello Sassuolo
6	Area di Castelfranco	Castelfranco Emilia Nonantola San Cesario Sul Panaro
7	Modena capoluogo	Modena
8	Unione del Sorbara	Bastiglia Bomporto Ravarino
9	Area di Carpi	Campogalliano Carpi Novi Di Modena Soliera
10	Unione Modena Nord	Camposanto Cavezzo Concordia Sulla Secchia Finale Emilia Medolla Mirandola San Felice Sul Panaro San Possidonio San Prospero