



Provincia di Modena



/ area programmazione e pianificazione territoriale / documenti /

OSSERVATORIO DEMOGRAFICO 2006 La popolazione modenese

SERVIZIO STATISTICO E OSSERVATORIO ECONOMICO E SOCIALE

PROVINCIA DI MODENA
Area Programmazione e Pianificazione Territoriale
Servizio Statistico e Osservatorio Economico e Sociale

OSSERVATORIO DEMOGRAFICO

2006

La popolazione modenese

Analisi sulla struttura, per sesso, per classi d'età e cittadinanza, della popolazione residente nei comuni e nelle aree della programmazione sovracomunale al 31 dicembre 2006

Settembre 2007

SISTEMA STATISTICO NAZIONALE

PROVINCIA DI MODENA

OSSERVATORIO DEMOGRAFICO 2006

La popolazione modenese I cittadini stranieri

Coordinamento generale di: **Eriuccio Nora**

A cura di: **Patrizia Benassi, Gea Zoda**

Si ingraziano per la collaborazione:

I Servizi Anagrafici dei Comuni della provincia di Modena

Area Programmazione e Pianificazione Territoriale Servizio Statistico e Osservatorio Economico e Sociale

Viale Martiri della Libertà, 34 – 41100 Modena

Tel. 059 – 209263/337 Fax. 059 – 209398

E-mail: statistica@provincia.modena.it

<http://www.modenastatistiche.it>

<http://www.provincia.modena.it>

Al fine di favorire la diffusione e l'utilizzazione dei dati e delle informazioni, si autorizza la riproduzione parziale o totale del presente volume, previa citazione della fonte.

Fonte: Servizio Statistico e Osservatorio Economico e Sociale – Provincia di Modena

Copertina e stampa: U.O. Grafica e Centro Stampa – Provincia di Modena

PRESENTAZIONE

Nel corso del 2006 la popolazione modenese ha continuato a crescere, di oltre 4.800 unità. Dieci anni fa, nel 1996, eravamo 613.600 residenti in provincia di Modena; oggi siamo in 670 mila unità (670.099 per la precisione). In un decennio, la crescita è stata pari a 56.500 unità, una entità quasi simile alla popolazione dei comuni di Formigine e Castelfranco Emilia messi insieme.

Dieci anni fa i cittadini stranieri residenti erano pari al 2,3% del complesso della popolazione. Nel 2006, essi raggiungono la quota di 59.943 unità, pari all'8,9% dei residenti.

La realtà modenese, a differenza di altre province italiane, continua a crescere e ad esercitare una forte attrazione, grazie ai suoi livelli di benessere e di sviluppo. L'aumento della componente straniera, l'aumento del numero delle famiglie si consolidano, ogni anno, come fenomeni strutturali.

Tutto questo patrimonio di dati, che comprende la serie storica, le previsioni e l'osservatorio demografico 2006, è reperibile nel sito web:

www.modenastatistiche.it.

Questo lavoro rappresenta il ventitreesimo rapporto relativo alla popolazione residente: in questa edizione l'osservatorio è stato strumentalmente suddiviso in due volumi, al fine di integrare l'informazione relativa ai cittadini stranieri con le dinamiche demografiche mondiali che fanno da sfondo ai movimenti migratori diretti verso la nostra provincia.

Accanto alla serie storica passata è, inoltre, interessante raffrontare la realtà statistica complessiva con la previsione futura. Nel 2015, se continuerà questo trend, potremmo essere in 730 mila unità (un'altra Carpi che si aggiunge) e gli stranieri saranno il 16% dei cittadini residenti in provincia di Modena.

Per continuare a garantire una qualità sociale elevata al nostro territorio, quale è quella che conosciamo, è necessario predisporre fin da ora le politiche atte al suo mantenimento se non anche al suo ulteriore miglioramento. Uno sviluppo sostenibile, durevole perché di qualità, richiede politiche attente e consapevoli, per governare gli scenari sociali futuri per i quali i bisogni sono, fin d'ora, facilmente prevedibili. I dati statistici consentono di delineare tendenze e di individuare probabili problemi: sta alla politica, nazionale e locale, approntare le risposte adeguate.

L'ASSESSORE
ALLE POLITICHE URBANISTICHE
E ALLA QUALITÀ DEL TERRITORIO

Maurizio Maletti

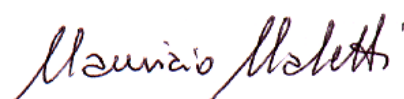

INDICE

1. L'ANDAMENTO DELLA POPOLAZIONE RESIDENTE NEL 2006	7
2. I FLUSSI NATURALI: NATI E MORTI	19
3. I FLUSSI MIGRATORI: ISCRITTI E CANCELLATI	35
4. LA STRUTTURA DELLA POPOLAZIONE RESIDENTE PER SESSO E PER CLASSI DI ETÀ	55
5. LE FAMIGLIE	77

ALLEGATI STATISTICI

ALLEGATO A. SERIE STORICA Cens.1996-2006 - POPOLAZIONE MODENESE, FLUSSI NATURALI E MIGRATORI PROSPETTI PROVINCIALI, SOVRACOMUNALI E COMUNALI

A.1 Popolazione residente - Valori assoluti	102
A.2 Popolazione residente - Numeri indici BASE 1996= 100	104
A.3 Variazione assoluta di popolazione rispetto all'anno precedente	106
A.4 Percentuale della popolazione residente su BASE PROVINCIALE = 100	108
A.5 Nati	110
A.6 Morti	112
A.7 Saldo naturale	114
A.8 Tasso di natalità	116
A.9 Tasso di mortalità	118
A.10 Iscritti	120
A.11 Cancellati	122
A.12 Saldo migratorio	124
A.13 Tasso di iscrizione	126
A.14 Tasso di cancellazione	128

ALLEGATO B. POPOLAZIONE MODENESE AL 31.12.2006 PER CLASSI DI ETÀ ANNUALE E QUINQUENNALE

131

B.1 PROSPETTI PROVINCIALI E SOVRACOMUNALI

A. PROVINCIA DI MODENA	133
B. AREE DI SISTEMA	134
C. COMUNI A CINTURA DEL CAPOLUOGO	137
D. COMUNITÀ MONTANE	139
E. DISTRETTI SANITARI	142
F. DISTRETTI SCOLASTICI	149
G. CENTRI PER L'IMPIEGO	155
H. DISTRETTI A.R.P.A.	161
I. FORME ASSOCIATIVE DELLE AUTONOMI LOCALI	165

B.2 PROSPETTI COMUNALI

1. Bastiglia	170
2. Bomporto	171
3. Campogalliano	172

4. Camposanto	173
5. Carpi	174
6. Castelfranco Emilia	175
7. Castelnuovo Rangone	176
8. Castelvetro di Modena	177
9. Cavezzo	178
10. Concordia sulla Secchia	179
11. Fanano	180
12. Finale Emilia	181
13. Fiorano Modenese	182
14. Fiumalbo	183
15. Formigine	184
16. Frassinoro	185
17. Guiglia	186
18. Lama Mocogno	187
19. Maranello	188
20. Marano sul Panaro	189
21. Medolla	190
22. Mirandola	191
23. Modena	192
24. Montecreto	193
25. Montefiorino	194
26. Montese	195
27. Nonantola	196
28. Novi di Modena	197
29. Palagano	198
30. Pavullo nel Frignano	199
31. Pievepelago	200
32. Polinago	201
33. Prignano sulla Secchia	202
34. Ravarino	203
35. Riolunato	204
36. San Cesario sul Panaro	205
37. San Felice sul Panaro	206
38. San Possidonio	207
39. San Prospero	208
40. Sassuolo	209
41. Savignano sul Panaro	210
42. Serramazzoni	211
43. Sestola	212
44. Soliera	213
45. Spilamberto	214
46. Vignola	215
47. Zocca	216
ALLEGATO C. PIRAMIDI DELLE ETÀ QUINQUENNALI: PROVINCIALI E SOVRACOMUNALI	217
NOTE METODOLOGICHE	229
BIBLIOGRAFIA	241

1. L'ANDAMENTO DELLA POPOLAZIONE RESIDENTE NEL 2006

1.1 Al 31.12.2006 la popolazione provinciale modenese ammonta a 670.099 residenti, pari al 15,9% della popolazione regionale e all'1,1% di quella nazionale.

Nei 7 comuni di **oltre 20.000 abitanti** (il 14,9% del totale dei comuni) risiede il 58,7% della popolazione provinciale: Modena (180.080 abitanti), Carpi (64.125 abitanti), Sassuolo (41.400 abitanti), Formigine (31.837 abitanti), Castelfranco Emilia (28.570 abitanti), Mirandola (23.281 abitanti) e Vignola (23.075 abitanti).

Essi rappresentano il 24,1% dei comuni di pianura complessivi e il 65,2% della popolazione ivi residente (V. Tab.1.1-2 e Graf.1.A). I comuni demograficamente più vivaci sono: Formigine, Castelfranco Emilia, Mirandola e Vignola, mentre Modena e Sassuolo perdono popolazione.

Tab.1.1 Distribuzione dei comuni della provincia di Modena per dimensione - Al 31.12 anni 1996, 2005 e 2006 - Valori assoluti e percentuali

CLASSI DI DIMENSIONI	31 dicembre 1996				31 dicembre 2005				31 dicembre 2006			
	POPOLA- ZIONE	% POPO- LAZIONE	N° COMUNI	% COMUNI	POPOLA- ZIONE	% POPO- LAZIONE	N° COMUNI	% COMUNI	POPOLA- ZIONE	% POPO- LAZIONE	N° COMUNI	% COMUNI
0-4.999 ab.	58.749	9,6	21	44,7	52.673	7,9	19	40,4	53.161	7,9	19	40,4
pianura	18.015	30,7	5	23,8	10.477	19,9	3	15,8	10.675	20,1	3	15,8
montagna	40.734	69,3	16	76,2	42.196	80,1	16	84,2	42.486	79,9	16	84,2
5.000-9.999 ab.	71.319	11,6	10	21,3	71.946	10,8	10	21,3	72.835	10,9	10	21,3
pianura	65.406	91,7	9	90,0	64.150	89,2	9	90,0	65.017	89,3	9	90,0
montagna	5.913	8,3	1	10,0	7.796	10,8	1	10,0	7.818	10,7	1	10,0
10.000-14.999 ab.	83.951	13,7	7	14,9	84.355	12,7	7	14,9	85.818	12,8	7	14,9
pianura	70.000	83,4	6	85,7	84.355	100,0	7	100,0	85.818	100,0	7	100,0
montagna	13.951	16,6	1	14,3	0	0,0	0	0,0	0	0,0	0	0,0
15.000-19.999 ab.	31.244	5,1	2	4,3	64.618	9,7	4	8,5	64.917	9,7	4	8,5
pianura	31.244	100,0	2	100,0	48.376	74,9	3	75,0	48.474	74,7	3	75,0
montagna	0	0,0	0	0,0	16.242	25,1	1	25,0	16.443	25,3	1	25,0
20.000 ab. e oltre	368.362	60,0	7	14,9	391.680	58,9	7	14,9	393.368	58,7	7	14,9
pianura	368.362	100,0	7	100,0	391.680	100,0	7	100,0	393.368	100,0	7	100,0
montagna	0	0,0	0	0,0	0	0,0	0	0,0	0	0,0	0	0,0
TOTALE	613.625	100,0	47	100,0	665.272	100,0	47	100,0	670.099	100,0	47	100,0
pianura	553.027	90,1	29	61,7	599.038	90,0	29	61,7	603.352	90,0	29	61,7
montagna	60.598	9,9	18	38,3	66.234	10,0	18	38,3	66.747	10,0	18	38,3

Fonte: Servizio Statistico e Osservatorio Economico e Sociale della Provincia di Modena - Elaborazioni su dati per età dell'anagrafe (Mod. Sir. DEM1)

Nei 19 comuni di **0-4.999 abitanti** (il 40,4% del totale dei comuni) risiede appena il 7,9% della popolazione provinciale.

Si tratta di:

- 3 comuni di pianura (il 15,8% dei comuni e il 20,1% della popolazione della classe), che rappresentano il 10,3% dei comuni di pianura complessivi e l'1,8% della popolazione ivi residente.
- 16 comuni di montagna (l'84,2% dei comuni e il 79,9% della popolazione della classe), che rappresentano l'88,9% dei comuni montani complessivi e il 63,7% della popolazione ivi residente;

Graf.1.A Distribuzione dei comuni della provincia di Modena per dimensione - Al 31.12.2006 - Valori assoluti

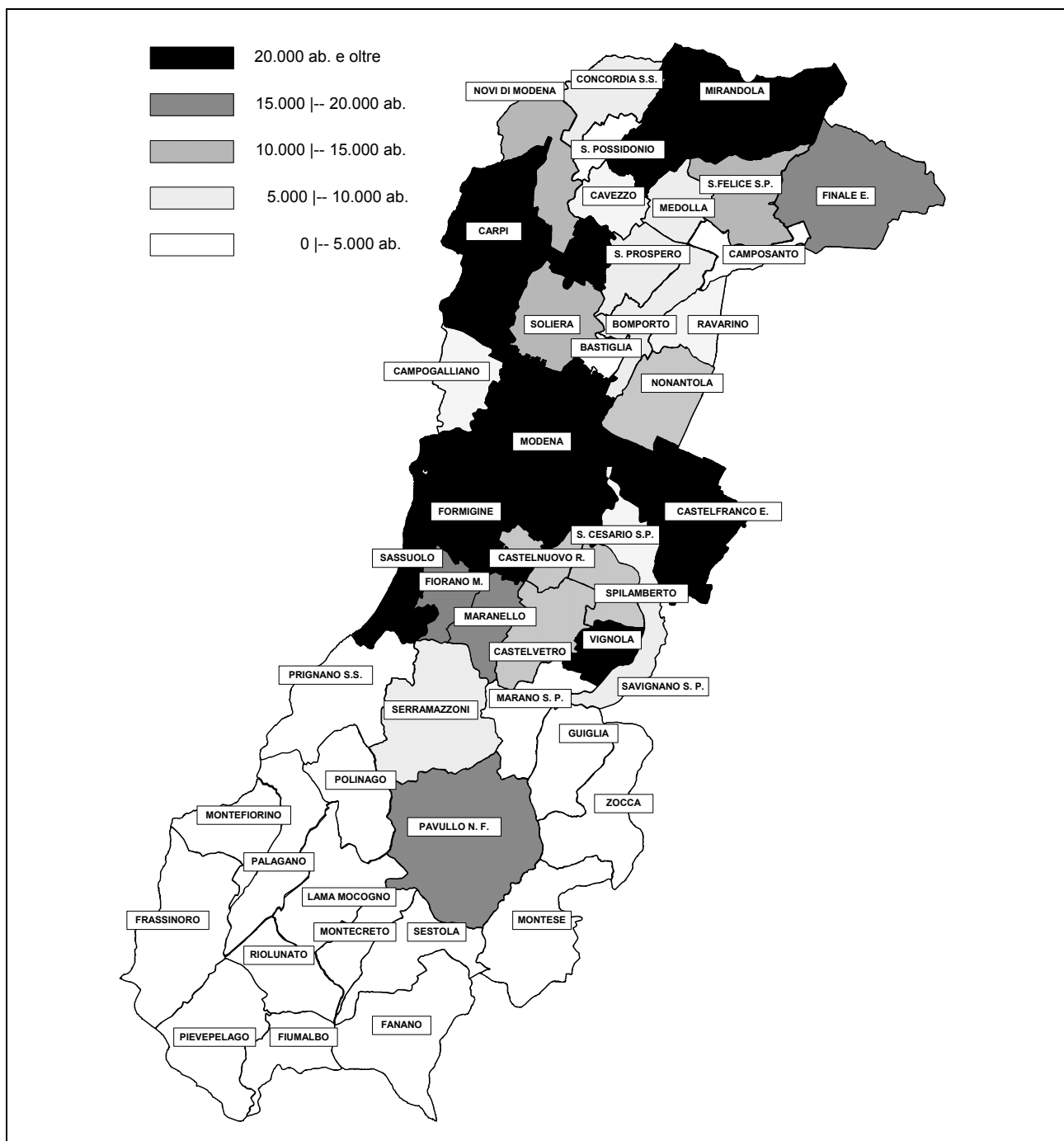

Fonte: Servizio Statistico e Osservatorio Economico e Sociale della Provincia di Modena - Elaborazioni su dati per età dell'anagrafe (Mod. Sir. DEM1)

Nei 10 comuni di **5.000-9.999 abitanti** (il 21,3% del totale dei comuni) risiede il 10,9% della popolazione provinciale.

Si tratta di:

- 9 comuni di pianura (il 90,0% dei comuni e l'89,3% della popolazione della classe), che rappresentano il 31,0% dei comuni di pianura complessivi e il 10,8% della popolazione ivi residente.
- 1 comune di montagna (Serramazzone) (il 10,0% dei comuni e il 10,7% della popolazione della classe), che rappresenta il 5,6% dei comuni montani complessivi e l'11,7% della popolazione ivi residente;

Nei 7 comuni di **10.000-14.999 abitanti** (il 14,9% del totale dei comuni) risiede il 12,8% della popolazione provinciale.

Si tratta di:

- 7 comuni di pianura, che rappresentano il 24,1% dei comuni di pianura complessivi e il 14,2% della popolazione ivi residente.

Nei 4 comuni di **15.000-19.999 abitanti** (l'8,5% del totale dei comuni) risiede il 9,7% della popolazione provinciale.

Si tratta di:

- 3 comuni di pianura (il 75,0% dei comuni e il 74,7% della popolazione della classe), che rappresentano il 10,3% dei comuni di pianura complessivi e l'8,0% della popolazione ivi residente.
- 1 comune di montagna (Pavullo nel Frignano) (il 25,0% dei comuni e il 25,3% della popolazione della classe), che rappresenta il 5,6% dei comuni montani complessivi e il 24,6% della popolazione ivi residente.

1.3 L'evoluzione demografica, che si osserva a livello provinciale, è il risultato delle diversificate tendenze locali e delle molteplici modalità con cui eventi e fenomeni esterni, come provvedimenti legislativi in materia di immigrazione, politiche di pianificazione territoriale, situazioni di emergenza internazionale, per citarne alcuni, agiscono sulle caratteristiche quali-quantitative della popolazione e sulla sua distribuzione territoriale.

La significativa crescita della popolazione modenese nel corso del 2006 e, più in generale, nell'ultimo decennio è ascrivibile essenzialmente ai consistenti flussi netti in ingresso provenienti sia da altre aree del paese che dall'estero (V. Cap.3 "I flussi migratori: iscritti e cancellati" e Volume n.2 "Osservatorio demografico 2006 - I cittadini stranieri residenti").

Azzerando i flussi migratori a partire dal 1995 e facendo della provincia di Modena un sistema chiuso, la popolazione residente registrerebbe un drastico decremento (circa -81 mila unità) (V. Graff.1.B-C) e un totale stravolgimento sia della struttura per età della popolazione (ridimensionamento dei contingenti in età centrale), sia della componente naturale dei flussi (drastica riduzione dei livelli di natalità e crescita di quelli di mortalità).

Graf.1.B Popolazione residente in provincia di Modena - Serie storica reale e teorica depurata della componente migratoria a partire dal 1995 - Periodo 1995-2006 - Valori assoluti in migliaia

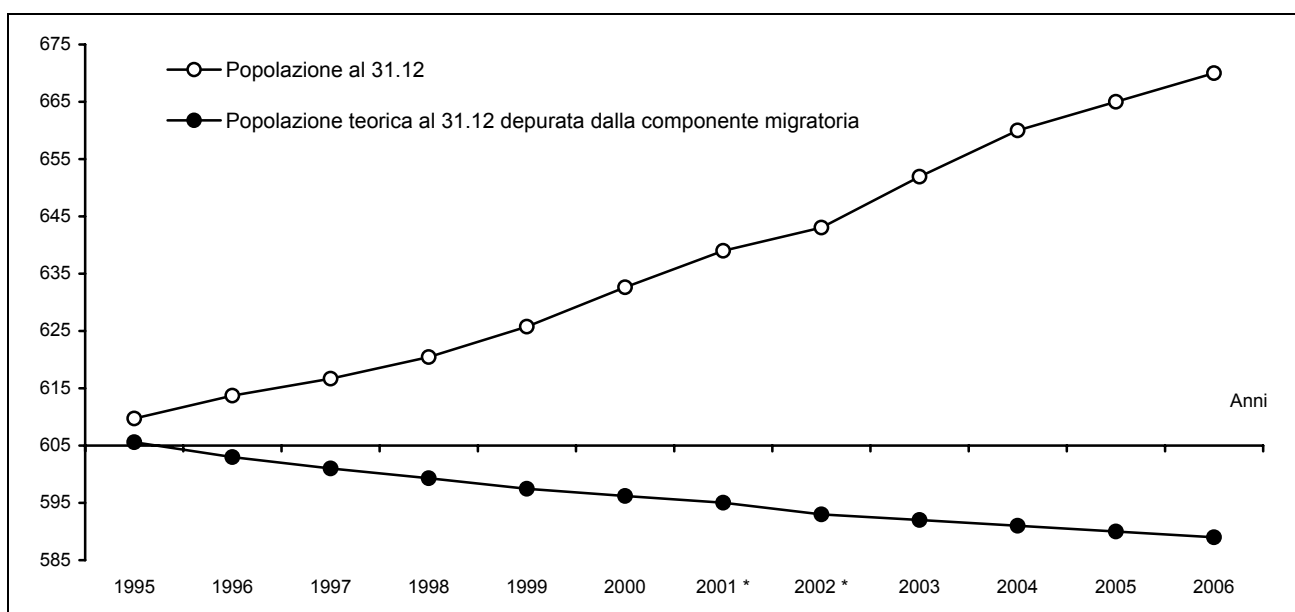

Fonte: Servizio Statistico e Osservatorio Economico e Sociale della Provincia di Modena - Elaborazioni su dati per età dell'anagrafe (Mod. Sir. DEM1) - * dati provvisori

Graf.1.C Struttura per classi quinquennali di età – Popolazione Reale e Teorica depurata della componente migratoria a partire dal 1995 – Al 31.12.2006 - Valori assoluti

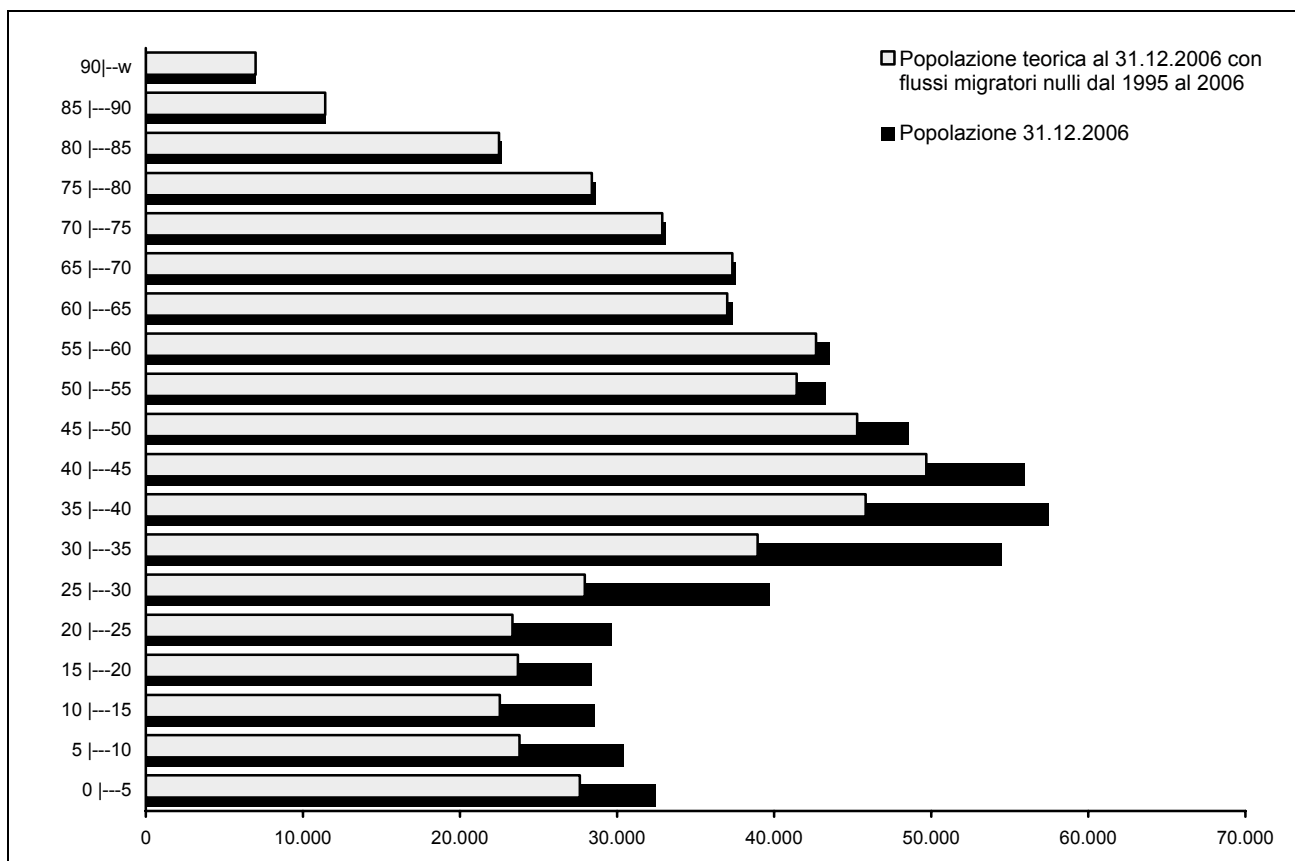

Fonte: Servizio Statistico e Osservatorio Economico e Sociale della Provincia di Modena - Elaborazioni su dati per età dell'anagrafe (Mod. Sir. DEM1)

L'andamento demografico della provincia deve essere letto alla luce del consistente contributo della "migrazione" alle caratteristiche evolutive e strutturali della popolazione modenese: le variazioni di popolazione a livello dei comuni, sia nel breve che nel medio-lungo periodo, costituiscono una prima misura delle capacità "attrattive" delle singole aree.

L'analisi di **breve periodo 2005-2006** (V. Graf.1.D) evidenzia un incremento di popolazione pari a +4.827 unità, corrispondente ad una variazione percentuale del +0,7%, valore confrontabile con i dati registrati al livello regionale (+0,9%) e nazionale (+0,6%).

Le realtà comunali che mostrano una dinamica demografica più vivace rispetto al dato provinciale sono:

- il comune di Carpi;
- i comuni della cintura di Modena, che tendono a bilanciare la decrescita del Capoluogo;
- la fascia pedecollinare, i comuni delle Comunità Montane Modena Est, che risentono positivamente della prossimità alle cinture di Modena, di Sassuolo e di Vignola.

Gli ambiti che, invece, presentano dinamiche demografiche negative o al di sotto della media provinciale sono:

- i comuni più decentrati rispetto alla Via Emilia e alle principali direttrici di traffico viario e ferroviario (Autostrade A1 e A22 e ferrovia). Si tratta dei piccoli comuni dell'alta montagna, che continuano a perdere popolazione, e di alcuni comuni della bassa pianura padana;
- i centri urbani di grandi dimensioni: Modena e Sassuolo;
- alcuni comuni della cintura di Modena, tradizionalmente in crescita e che, nell'ultimo anno, hanno evidenziato un significativo rallentamento (Fiorano Modenese, San Cesario s.P., Campogalliano)

Graf.1.D Consistenza demografica nei comuni della provincia di Modena: variazione percentuale 2006/2005; numeri indici a base mobile - Periodo 1997-2006)

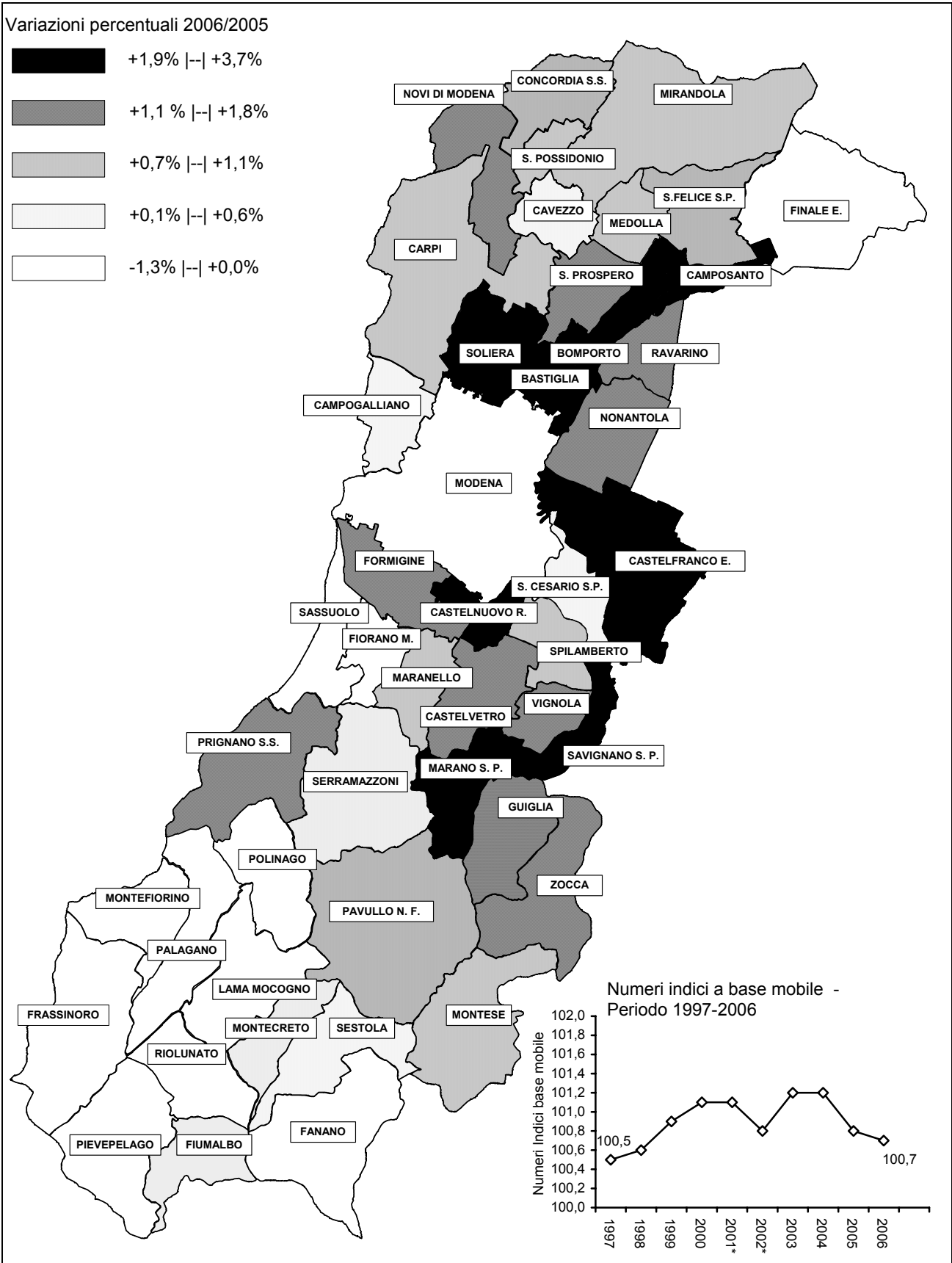

Fonte: Servizio Statistico e Osservatorio Economico e Sociale della Provincia di Modena - Elaborazioni su dati per età dell'anagrafe (Mod. Sir. DEM1) - * dati provvisori

Tab.1.2 Popolazione residente nella provincia di Modena - Al 31.12 degli anni 2005 e 2006 - Valori assoluti, variazioni assolute e percentuali '06/'96 e '06/'05 - COMUNI

COMUNI	POPOLAZIONE RESIDENTE							
	31.12.2005	31.12.2006			Variazioni '06/'96		Variazioni '06/'05	
	TOTALE	maschi	femmine	TOTALE	assolute	%	assolute	%
Bastiglia	3.655	1.882	1.881	3.763	1.100	41,3	108	3,0
Bomporto	8.589	4.478	4.379	8.857	2.505	39,4	268	3,1
Campogalliano	8.064	4.010	4.094	8.104	878	12,2	40	0,5
Camposanto	3.039	1.590	1.511	3.101	110	3,7	62	2,0
Carpi	64.517	31.475	33.650	65.125	4.781	7,9	608	0,9
Castelfranco Emilia	27.931	14.324	14.246	28.570	6.330	28,5	639	2,3
Castelnuovo Rangone	12.980	6.602	6.659	13.261	2.516	23,4	281	2,2
Castelvetro di Modena	10.390	5.310	5.264	10.574	1.787	20,3	184	1,8
Cavezzo	7.090	3.431	3.683	7.114	590	9,0	24	0,3
Concordia sulla Secchia	8.763	4.356	4.498	8.854	512	6,1	91	1,0
Fanano	3.008	1.467	1.542	3.009	83	2,8	1	0,0
Finale Emilia	15.415	7.501	7.921	15.422	473	3,2	7	0,0
Fiorano Modenese	16.568	8.284	8.267	16.551	615	3,9	-17	-0,1
Fiumalbo	1.304	637	671	1.308	-141	-9,7	4	0,3
Formigine	31.402	15.860	15.977	31.837	3.581	12,7	435	1,4
Frassinoro	2.096	1.012	1.079	2.091	-269	-11,4	-5	-0,2
Guiglia	4.030	2.108	1.987	4.095	739	22,0	65	1,6
Lama Mocogno	3.007	1.476	1.524	3.000	0	0,0	-7	-0,2
Maranello	16.393	8.240	8.261	16.501	1.193	7,8	108	0,7
Marano sul Panaro	3.960	2.059	2.046	4.105	755	22,5	145	3,7
Medolla	5.964	2.936	3.085	6.021	495	9,0	57	1,0
Mirandola	23.037	11.362	11.919	23.281	1.685	7,8	244	1,1
Modena	180.469	86.550	93.530	180.080	4.956	2,8	-389	-0,2
Montecreto	935	481	458	939	-57	-5,7	4	0,4
Montefiorino	2.318	1.161	1.127	2.288	-61	-2,6	-30	-1,3
Montese	3.303	1.674	1.666	3.340	209	6,7	37	1,1
Nonantola	13.867	6.954	7.151	14.105	2.450	21,0	238	1,7
Novi di Modena	10.977	5.552	5.568	11.120	973	9,6	143	1,3
Palagano	2.439	1.177	1.239	2.416	-64	-2,6	-23	-0,9
Pavullo nel Frignano	16.242	8.080	8.363	16.443	2.492	17,9	201	1,2
Pievepelago	2.230	1.110	1.115	2.225	85	4,0	-5	-0,2
Polinago	1.830	927	890	1.817	-73	-3,9	-13	-0,7
Prignano sulla Secchia	3.593	1.822	1.825	3.647	318	9,6	54	1,5
Ravarino	6.004	3.041	3.049	6.090	1.346	28,4	86	1,4
Riolunato	733	382	351	733	-58	-7,3	0	0,0
San Cesario sul Panaro	5.673	2.842	2.854	5.696	506	9,7	23	0,4
San Felice sul Panaro	10.538	5.205	5.414	10.619	1.136	12,0	81	0,8
San Possidonio	3.783	1.861	1.950	3.811	351	10,1	28	0,7
San Prospero	5.172	2.676	2.589	5.265	1.108	26,7	93	1,8
Sassuolo	41.641	20.382	21.018	41.400	738	1,8	-241	-0,6
Savignano sul Panaro	8.831	4.517	4.499	9.016	1.040	13,0	185	2,1
Serramazzoni	7.796	4.056	3.762	7.818	1.905	32,2	22	0,3
Sestola	2.637	1.306	1.334	2.640	-138	-5,0	3	0,1
Soliera	14.161	7.215	7.371	14.586	2.662	22,3	425	3,0
Spilamberto	11.442	5.790	5.763	11.553	973	9,2	111	1,0
Vignola	22.683	11.241	11.834	23.075	2.935	14,6	392	1,7
Zocca	4.773	2.460	2.373	4.833	424	9,6	60	1,3
PROVINCIA DI MODENA (1)	665.272	328.862	341.237	670.099	56.474	9,2	4.827	0,7

(continua)

(continua)

Tab.1.2 **Popolazione residente nella provincia di Modena, nella regione Emilia-Romagna e in Italia - Al 31.12 degli anni 2005 e 2006 - Valori assoluti, variazioni assolute e percentuali '06/'96 e '06/'05 - AREE SOVRACOMUNALI, REGIONE EMILIA-ROMAGNA, ITALIA**

AREE SOVRACOMUNALI	POPOLAZIONE RESIDENTE							
	31.12.2005	31.12.2006			Variazioni '06/'96		Variazioni '06/'05	
	TOTALE	maschi	femmine	TOTALE	assolute	%	assolute	%
AREE DI SISTEMA								
Bassa pianura	93.778	46.470	48.138	94.608	7.433	8,5	830	0,9
Area metropolitana	505.260	248.997	259.747	508.744	42.892	9,2	3.484	0,7
Collina e montagna	66.234	33.395	33.352	66.747	6.149	10,1	513	0,8
COMUNI A CINTURA DEL CAPOLUOGO								
Cintura nord	39.747	20.061	20.497	40.558	7.090	21,2	811	2,0
Cintura sud	89.428	45.418	45.499	90.917	13.906	18,1	1.489	1,7
COMUNITÀ MONTANE								
Modena OVEST	10.446	5.172	5.270	10.442	-76	-0,7	-4	0,0
del Frignano	39.722	19.922	20.010	39.932	4.098	11,4	210	0,5
Modena EST	16.066	8.301	8.072	16.373	2.127	14,9	307	1,9
DISTRETTI SANITARI								
N° 1 di Carpi	97.719	48.252	50.683	98.935	9.294	10,4	1.216	1,2
N° 2 di Mirandola	82.801	40.918	42.570	83.488	6.460	8,4	687	0,8
N° 3 di Modena	180.469	86.550	93.530	180.080	4.956	2,8	-389	-0,2
N° 4 di Sassuolo	116.450	57.938	58.793	116.731	6.051	5,5	281	0,2
N° 5 di Pavullo	39.722	19.922	20.010	39.932	4.098	11,4	210	0,5
N° 6 di Vignola	82.392	41.761	42.091	83.852	11.378	15,7	1.460	1,8
N° 7 di Castelfranco Emilia	65.719	33.521	33.560	67.081	14.237	26,9	1.362	2,1
DISTRETTI SCOLASTICI								
N° 15 di Carpi	75.494	37.027	39.218	76.245	5.754	8,2	751	1,0
N° 16 di Mirandola	82.801	40.918	42.570	83.488	6.460	8,4	687	0,8
N° 17-18 di Modena e Castelfranco	292.835	143.688	150.977	294.665	26.222	9,8	1.830	0,6
N° 19 di Sassuolo	116.450	57.938	58.793	116.731	6.051	5,5	281	0,2
N° 20 di Pavullo	39.722	19.922	20.010	39.932	4.098	11,4	210	0,5
N° 21 di Vignola	57.970	29.369	29.669	59.038	7.889	15,4	1.068	1,8
CENTRI PER L'IMPIEGO								
Area di Carpi	75.494	37.027	39.218	76.245	5.754	8,2	751	1,0
Area di Mirandola	82.801	40.918	42.570	83.488	6.460	8,4	687	0,8
Area di Modena	268.413	131.296	138.555	269.851	22.733	9,2	1.438	0,5
Area di Sassuolo	116.450	57.938	58.793	116.731	6.051	5,5	281	0,2
Area di Pavullo	39.722	19.922	20.010	39.932	4.098	11,4	210	0,5
Area di Vignola	82.392	41.761	42.091	83.852	11.378	15,7	1.460	1,8
DISTRETTI A.R.P.A.								
Carpi-Mirandola	190.704	94.561	98.468	193.029	19.827	11,4	2.325	1,2
Modena	280.386	137.142	144.511	281.653	21.217	8,1	1.267	0,5
Sassuolo-Vignola	131.908	65.823	66.952	132.775	10.036	8,2	867	0,7
Pavullo	62.274	31.336	31.306	62.642	5.394	9,4	368	0,6
FORME ASSOCIATIVE DELLE AUTONOMIE LOCALI								
Associazione dei Comuni modenesi del Distretto Ceramico	106.004	52.766	53.523	106.289	6.127	6,1	285	0,3
Associazione intercomunale dei Comuni di Campogalliano, Carpi, Novi di Modena e Soliera	97.719	48.252	50.683	98.935	9.294	10,4	1.216	1,2
Unione Comuni del Sorbara	18.248	9.401	9.309	18.710	4.951	36,0	462	2,5
Unione Comuni Modenesi dell'Area Nord	82.801	40.918	42.570	83.488	6.460	8,4	687	0,8
Unione "Terre di Castelli"	66.326	33.460	34.019	67.479	9.251	15,9	1.153	1,7
PROVINCIA DI MODENA (1)	665.272	328.862	341.237	670.099	56.474	9,2	4.827	0,7
REGIONE EMILIA-ROMAGNA (2)	4.187.544	2.055.109	2.168.476	4.223.585	284.255	7,2	36.041	0,9
ITALIA (3)	58.751.711	28.718.441	30.412.846	59.131.287	1.670.310	2,9	379.576	0,6

Fonte: (1) Servizio Statistico e Osservatorio Economico e Sociale della Provincia di Modena - Elaborazioni su dati per età dell'anagrafe (Mod. Sir. DEM1);
(2) Regione Emilia-Romagna - Statistiche Self-Service;
(3) ISTAT - Bilancio demografico e popolazione al 31/12;

Graf.1.E Variazioni percentuali della consistenza demografica nei comuni della provincia di Modena - 31.12.2006 / 31.12.1996 e 31.12.2006 / 31.12.2005

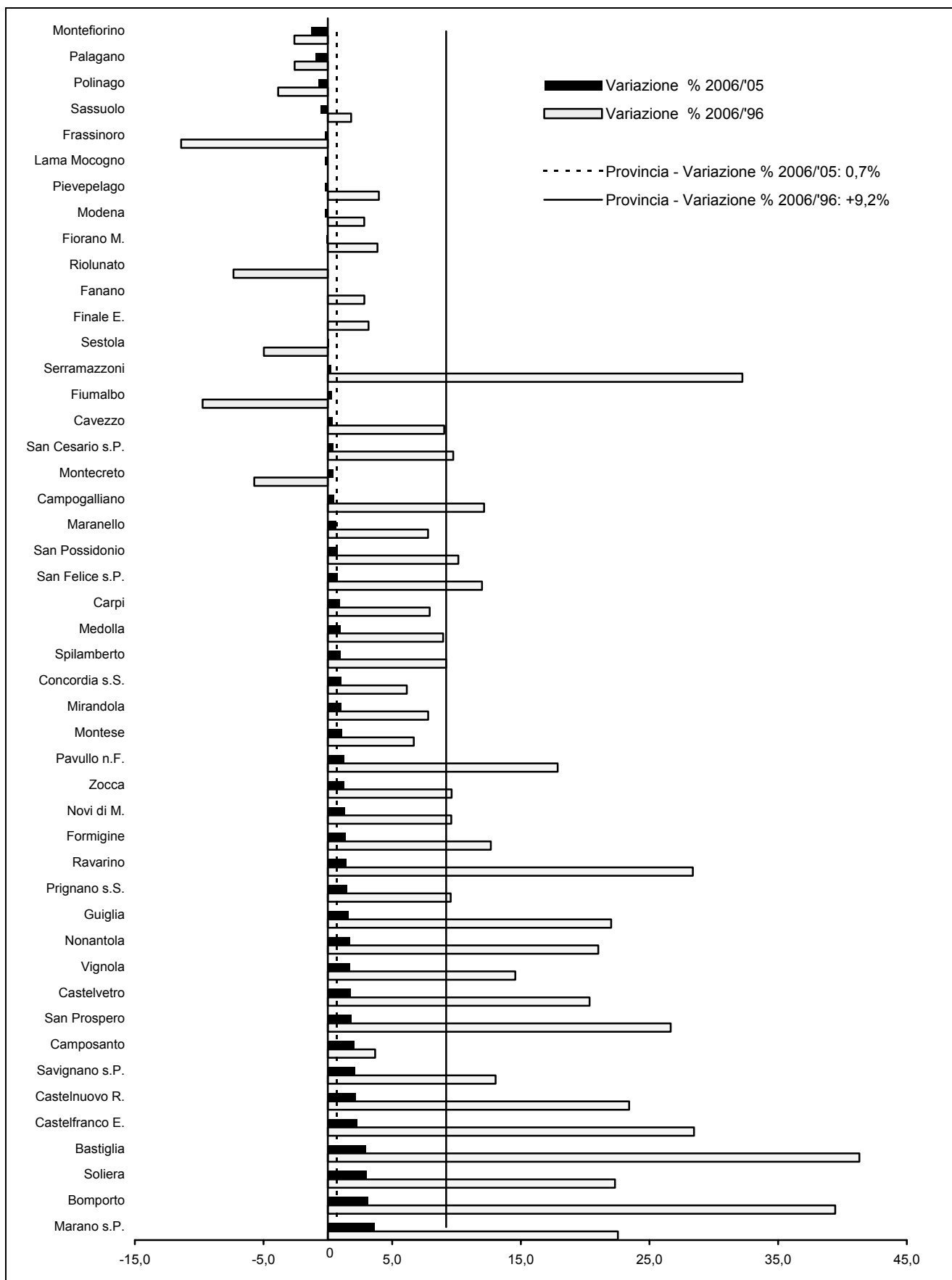

Fonte: Servizio Statistico e Osservatorio Economico e Sociale della Provincia di Modena - Elaborazioni su dati per età dell'anagrafe (Mod. Sir. DEM1)

L'analisi di **medio-lungo periodo 1996-2006** (V. Graf.1.F) mostra un incremento di popolazione pari a +56.474 unità, corrispondente ad una variazione percentuale del +9,2%, valore superiore ai dati registrati al livello regionale (+7,2%) e nazionale (+2,9%).

In quest'ambito temporale si confermano gli andamenti osservati nel breve periodo, evidenziando, in modo più marcato, le caratteristiche territoriali della variabilità di popolazione emerse dal confronto 2005 e 2006.

Graf.1.F Consistenza demografica nei comuni della provincia di Modena: variazione percentuale 31.12.2006 / 31.12.1996; numeri indici base 1996 = 100 - Periodo 1997-2006

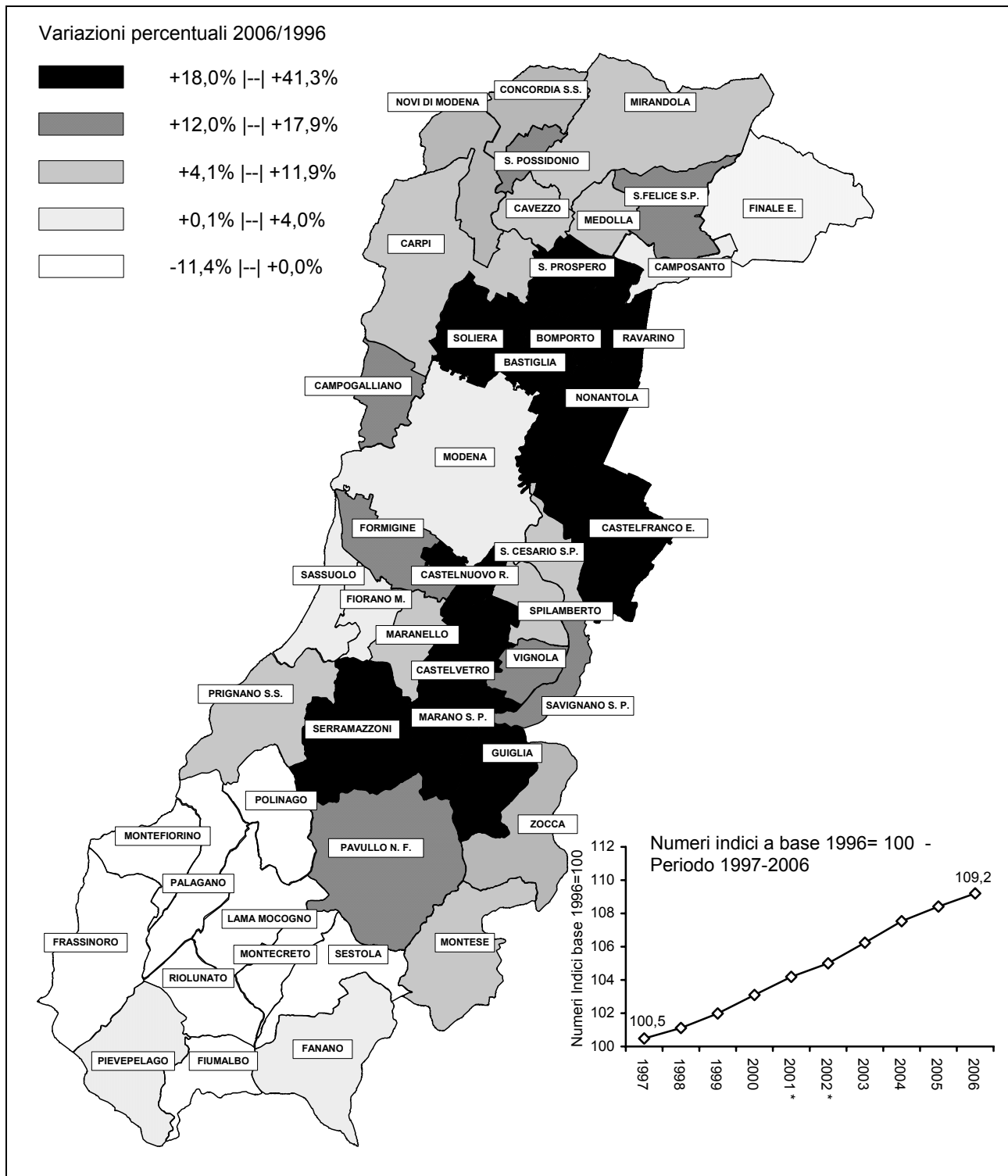

Fonte: Servizio Statistico e Osservatorio Economico e Sociale della Provincia di Modena - Elaborazioni su dati per età dell'anagrafe (Mod. Sir. DEM1) - * dati provvisori

Tab.1.3 Popolazione residente nella provincia di Modena, densità abitativa, superficie in kmq e altimetria m. s.l.m. - Al 31.12 degli anni 1996, 2005 e 2006 - Valori assoluti - COMUNI

COMUNI	Popolazione residente 31.12.2006	Superficie territoriale (Km ²)	DENSITÀ ABITATIVA (Popolazione / Km ²)			ALTIMETRIA (m s.l.m.)		
			1996	2005	2006	media	minima	massima
Bastiglia	3.763	10,52	253	347	358	27	25	31
Bomporto	8.857	39,11	162	220	226	22	18	34
Campogalliano	8.104	35,05	205	229	231	37	31	46
Camposanto	3.101	22,69	132	134	137	19	16	28
Carpi	65.125	131,56	459	490	495	26	18	35
Castelfranco Emilia	28.570	102,47	217	273	279	39	24	70
Castelnuovo Rangone	13.261	22,61	475	574	587	68	46	97
Castelvetro di Modena	10.574	49,72	177	209	213	148	66	447
Cavezzo	7.114	26,83	243	264	265	24	18	33
Concordia sulla Secchia	8.854	41,19	203	213	215	19	13	23
Fanano	3.009	89,92	33	33	33	761	375	2.118
Finale Emilia	15.422	104,72	143	147	147	14	8	19
Fiorano Modenese	16.551	26,37	604	628	628	130	95	397
Fiumalbo	1.308	39,32	37	33	33	1.142	778	2.165
Formigine	31.837	46,98	601	668	678	76	55	110
Frassinoro	2.091	95,93	25	22	22	998	502	1.708
Guiglia	4.095	49,00	68	82	84	503	154	740
Lama Mocogno	3.000	63,77	47	47	47	873	450	1.617
Maranello	16.501	32,74	468	501	504	188	105	481
Marano sul Panaro	4.105	45,17	74	88	91	363	103	632
Medolla	6.021	26,81	206	222	225	22	18	23
Mirandola	23.281	137,13	157	168	170	15	9	23
Modena	180.080	182,74	954	983	985	42	25	68
Montecreto	939	31,14	32	30	30	718	406	1.881
Montefiorino	2.288	45,35	52	51	50	672	324	1.210
Montese	3.340	80,80	39	41	41	738	254	1.139
Nonantola	14.105	55,40	210	250	255	25	21	35
Novi di Modena	11.120	51,82	196	212	215	20	17	23
Palagano	2.416	60,43	41	40	40	845	307	1.450
Pavullo nel Frignano	16.443	144,07	97	113	114	673	199	926
Pievepelago	2.225	76,44	28	29	29	1.031	735	1.991
Polinago	1.817	53,84	35	34	34	592	275	1.053
Prignano sulla Secchia	3.647	80,51	41	45	45	429	168	870
Ravarino	6.090	28,53	166	210	213	23	20	26
Riolunato	733	45,17	18	16	16	952	620	2.165
San Cesario sul Panaro	5.696	27,37	190	207	208	51	33	74
San Felice sul Panaro	10.619	51,50	184	205	206	17	10	21
San Possidonio	3.811	17,04	203	222	224	20	17	23
San Prospero	5.265	34,44	121	150	153	22	19	32
Sassuolo	41.400	38,69	1.051	1.076	1.070	172	73	433
Savignano sul Panaro	9.016	25,38	314	348	355	127	72	377
Serramazzoni	7.818	93,34	63	84	84	602	226	904
Sestola	2.640	52,43	53	50	50	692	321	2.165
Soliera	14.586	51,08	233	277	286	26	21	34
Spilamberto	11.553	29,52	358	388	391	68	46	155
Vignola	23.075	22,90	879	991	1.008	127	87	303
Zocca	4.833	69,11	64	69	70	650	200	915
PROVINCIA DI MODENA(1)	670.099	2.688,65	228	247	249	316	8	2.165

(continua)

(continua)

Tab.1.3 Popolazione residente nella provincia di Modena, nella regione Emilia-Romagna e in Italia, densità abitativa, superficie in kmq e altimetria m. s.l.m. - Al 31.12 degli anni 1996, 2005 e 2006 - Valori assoluti - AREE SOVRACOMUNALI, REGIONE EMILIA-ROMAGNA, ITALIA

AREE SOVRACOMUNALI	Popolazione residente 31.12.2006	Superficie territoriale (Km ²)	DENSITÀ ABITATIVA (Popolazione / Km ²)			ALTIMETRIA (m s.l.m.)		
			1996	2005	2006	media	minima	massima
AREE DI SISTEMA								
Bassa pianura	94.608	514,17	170	182	184	19	8	33
Area metropolitana	508.744	958,74	485	526	531	75	18	481
Collina e montagna	66.747	1.215,74	50	54	55	735	103	2.165
COMUNI A CINTURA DEL CAPOLUOGO								
Cintura nord	40.558	152,05	220	261	267	29	21	46
Cintura sud	90.917	228,95	336	391	397	60	24	155
COMUNITÀ MONTANE								
Modena OVEST	10.442	282,22	37	37	37	736	168	1.708
del Frignano	39.932	689,44	52	58	58	804	199	2.165
Modena EST	16.373	244,08	58	66	67	563	103	1.139
DISTRETTI SANITARI								
N° 1 di Carpi	98.935	269,51	332	362	367	27	17	46
N° 2 di Mirandola	83.488	462,35	167	179	181	19	8	33
N° 3 di Modena	180.080	182,74	954	983	985	42	25	68
N° 4 di Sassuolo	116.731	427,00	259	273	273	439	55	1.708
N° 5 di Pavullo	39.932	689,44	52	58	58	804	199	2.165
N° 6 di Vignola	83.852	394,21	184	209	213	310	46	1.139
N° 7 di Castelfranco Emilia	67.081	263,40	201	250	255	31	18	74
DISTRETTI SCOLASTICI								
N° 15 di Carpi	76.245	183,38	384	412	416	23	17	35
N° 16 di Mirandola	83.488	462,35	167	179	181	19	8	33
N° 17-18 di Modena e Castelfranco	294.665	584,40	458	500	504	39	18	155
N° 19 di Sassuolo	116.731	427,00	259	273	273	439	55	1.708
N° 20 di Pavullo	39.932	689,44	52	58	58	804	199	2.165
N° 21 di Vignola	59.038	342,08	150	169	173	379	66	1.139
CENTRI PER L'IMPIEGO								
Area di Carpi	76.245	183,38	384	412	416	23	17	35
Area di Mirandola	83.488	462,35	167	179	181	19	8	33
Area di Modena	269.851	532,27	463	503	507	32	18	74
Area di Sassuolo	116.731	427,00	259	273	273	439	55	1.708
Area di Pavullo	39.932	689,44	52	58	58	804	199	2.165
Area di Vignola	83.852	394,21	184	209	213	310	46	1.139
DISTRETTI A.R.P.A.								
Carpi-Mirandola	193.029	774,97	223	246	249	21	8	35
Modena	281.653	472,62	550	592	596	48	21	110
Sassuolo-Vignola	132.775	270,49	454	488	491	165	46	632
Pavullo	62.642	1.170,57	49	53	54	757	154	2.165
FORME ASSOCIATIVE DELLE AUTONOMIE LOCALI								
Associazione dei Comuni modenesi del Distretto Ceramico	106.289	144,78	692	732	734	141	55	481
Associazione intercomunale dei Comuni di Campogalliano, Carpi, Novi di Modena e Soliera	98.935	269,51	332	362	367	27	17	46
Unione Comuni del Sorbara	18.710	78,16	177	233	239	24	18	34
Unione Comuni Modenesi dell'Area Nord	83.488	462,35	167	179	181	19	8	33
Unione "Terre di Castelli"	67.479	150,13	388	442	449	108	46	447
PROVINCIA DI MODENA(1)	670.099	2.688,65	228	247	249	316	8	2.165
REGIONE EMILIA-ROMAGNA (2)	4.223.585	22.123,09	178	189	191	322	-	-
ITALIA (3)	59.131.287	301.328,45	191	195	196	329	-	-

Fonte: (1) Servizio Statistico e Osservatorio Economico e Sociale della Provincia di Modena - Elaborazioni su dati per età dell'anagrafe (Mod. Sir. DEM1);

(2) Regione Emilia-Romagna - Statistiche Self-Service;

(3) ISTAT - Bilancio demografico e popolazione al 31/12;

1.4 La **densità abitativa**, che indica il numero medio di abitanti per chilometro quadrato, presenta valori compresi tra i 1.070 ab./kmq di Sassuolo e i 16 ab./kmq di Riolunato che, come altri comuni della montagna, risente sia degli effetti delle passate emigrazioni dall'area, sia della particolare conformazione territoriale; si ha, infatti, che, a parità di dimensione comunale, le aree effettivamente urbanizzate ed urbanizzabili hanno un'estensione più limitata.

Il dato medio provinciale, pari a 249 ab./kmq, è superiore di circa il 31% al dato regionale (191 ab./kmq) e del 27% a quello nazionale (196 ab./kmq).

Le densità abitative più elevate si registrano nei comuni di maggiori dimensioni e in quelli appartenenti alla cintura del comune Capoluogo, degradando in intensità verso la bassa pianura e riducendosi drasticamente nei comuni montani.

Nell'ultimo decennio, segnatamente a partire dal 1996, si è registrata una crescita della densità abitativa di tipo esponenziale.

Graf.1.G Densità abitativa - Abitanti per Km² nei comuni della provincia di Modena - Al 31.12.2006 - Serie storica 1995-2006

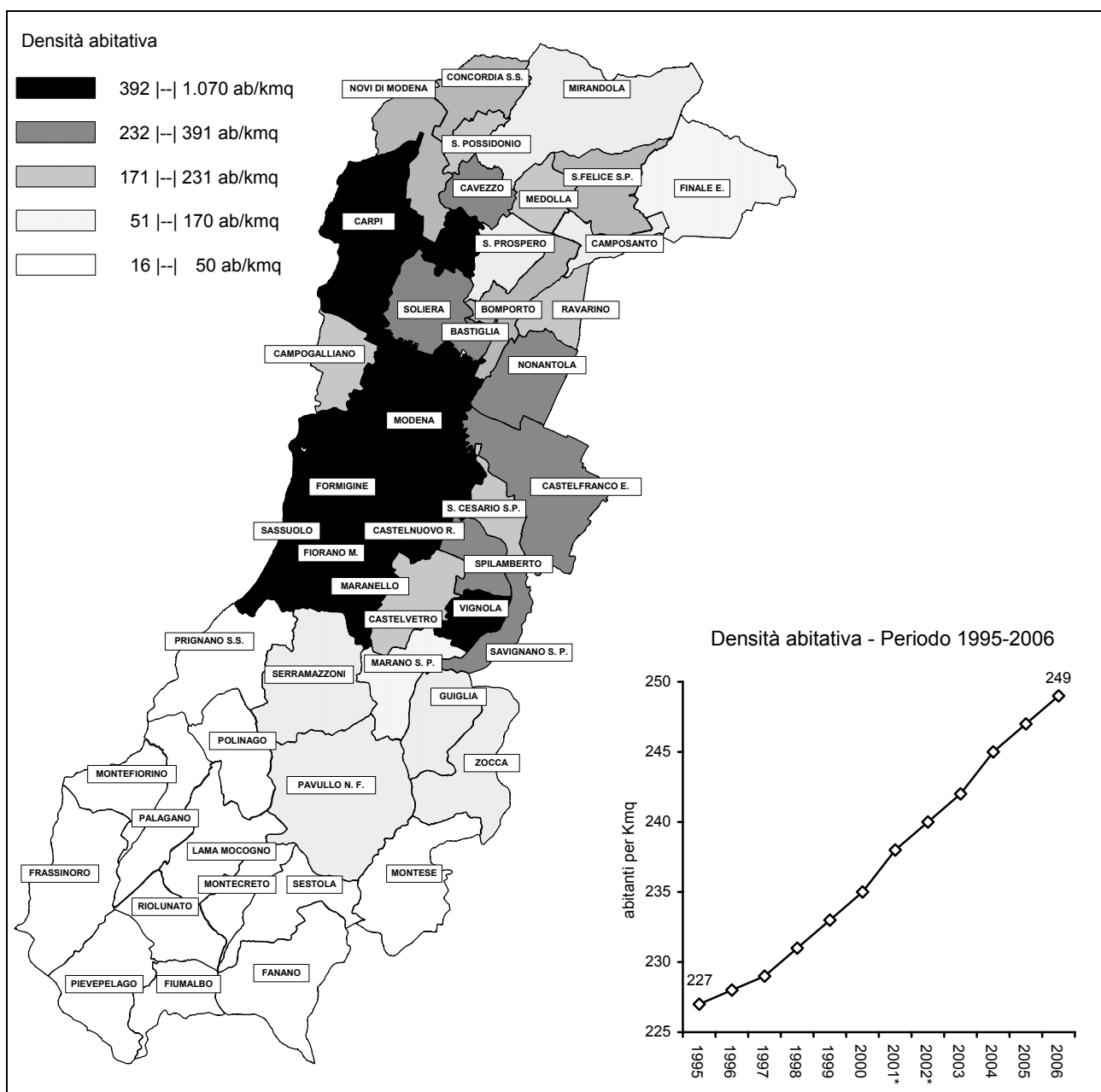

Fonte: Servizio Statistico e Osservatorio Economico e Sociale della Provincia di Modena - Elaborazioni su dati per età dell'anagrafe (Mod. Sir. DEM1) - * dati provvisori

2. I FLUSSI NATURALI: NATI E MORTI

2.1 Nel corso del 2006, in provincia di Modena si sono contati 6.703 **nati** e 6.466 **morti**, che hanno dato luogo ad un saldo naturale pari a +237 unità (V. Tab.2.1 e Graff.2.A-B), confermando la tendenza positiva registrata già lo scorso anno.

Il **tasso di natalità**, pari a 10,0 nati ogni 1.000 abitanti, è superiore sia al dato regionale (il 9,4‰), che a quello nazionale (il 9,5‰), mentre il **tasso generico di mortalità**, pari a 9,7 morti ogni 1.000 abitanti, risulta inferiore al tasso regionale (il 10,8‰) e superiore a quello nazionale (il 9,5‰).

Graf.2.A Flussi naturali in provincia di Modena - Periodo 1986-2006 - Valori assoluti

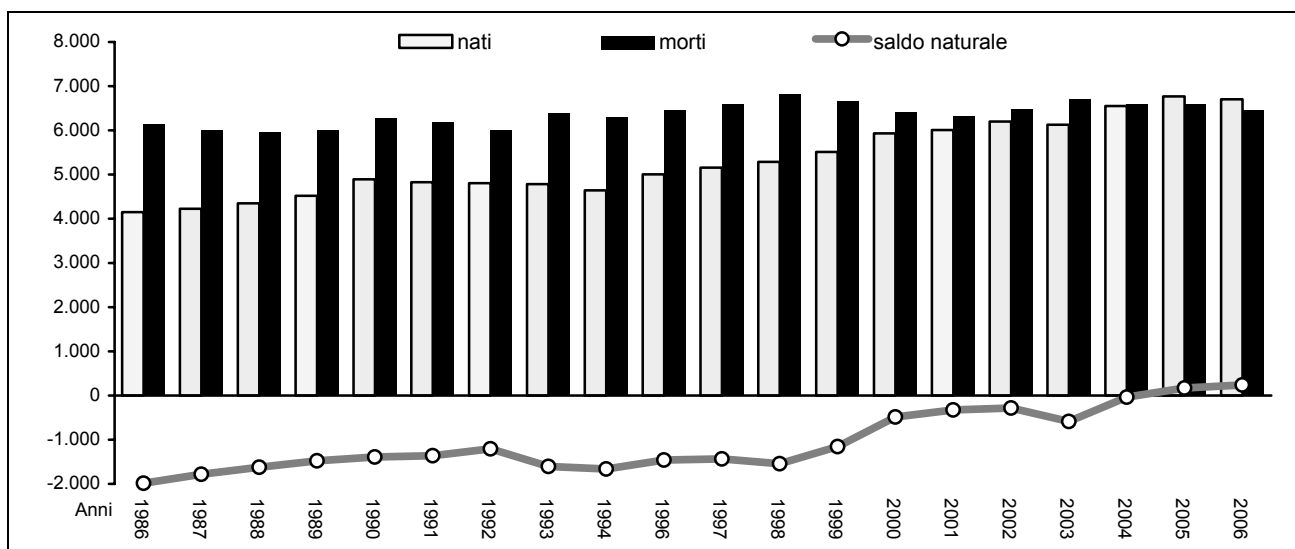

Fonte: (1) Servizio Statistico e Osservatorio Economico e Sociale della Provincia di Modena - Elaborazioni su dati dell'anagrafe (Mod. Sir. DEM3) (anni 1995-2006);
(2) ISTAT - Bilancio demografico e popolazione al 31/12 (anni 1986-1994);

Graf.2.B Tassi di natalità e tassi generici di mortalità in provincia di Modena - Periodo 1986-2006 - Valori per 1.000 residenti

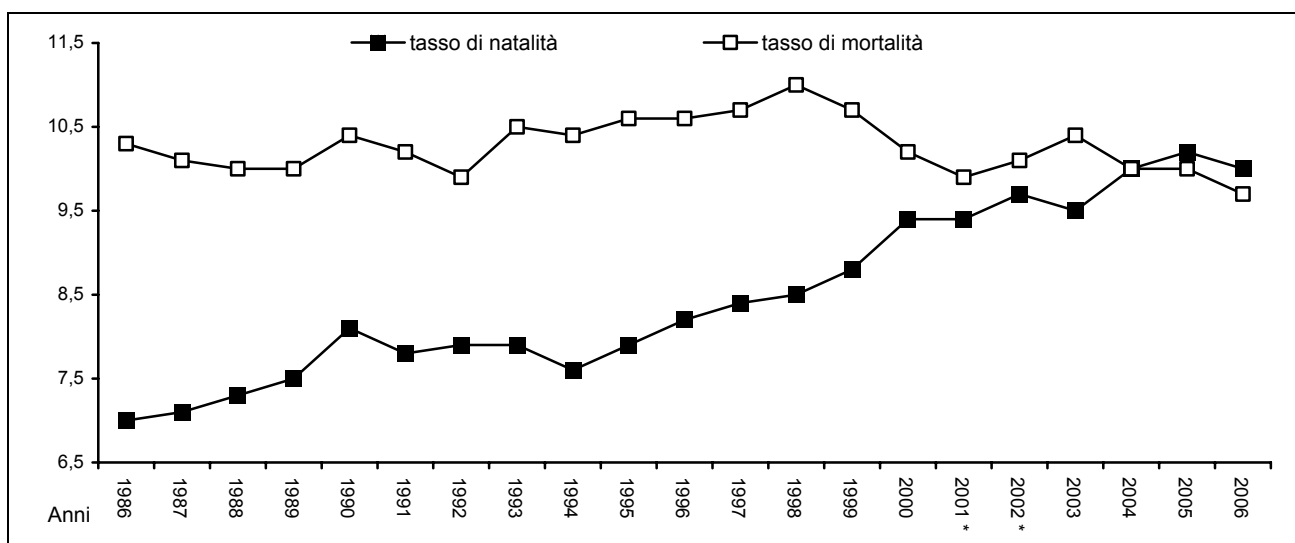

Fonte: (1) Servizio Statistico e Osservatorio Economico e Sociale della Provincia di Modena - Elaborazioni su dati dell'anagrafe (Mod. Sir. DEM1 e Mod. Sir. DEM3) (:anni 1995-2006) - * dati provvisorio per la popolazione al 31.12
(2) ISTAT - Bilancio demografico e popolazione al 31/12 (anni 1986-1994);

2.2 La provincia di Modena, già da qualche anno a questa parte, sembra essere entrata in una nuova Transizione Demografica (V. Note Metodologiche A.3), caratterizzata da un contributo, affatto trascurabile, alle nascite complessive della popolazione immigrata straniera e dall'incremento della fecondità extramatrimoniale (laicizzazione della società: aumento dei matrimoni civili e delle convivenze more uxorio).

Nella nuova transizione demografica, che interessa da tempo il Nord Europa, il ruolo determinante per il riequilibrio naturale della popolazione viene giocato:

- nei Paesi a forte immigrazione extracomunitaria, come può ritenersi la provincia di Modena, dai flussi immigratori stranieri che, mantenendo sostanzialmente inalterati gli standard di fecondità dei Paesi d'origine, danno un contributo considerevole ai livelli di natalità del Paese ospitante;
- dalla fecondità extraconiugale.

Per quanto riguarda la provincia di Modena, da qualche anno a questa parte, si osserva un andamento delle componenti demografiche provinciali (flussi naturali e migratori, livelli di nuzialità e di fecondità) che suggeriscono un possibile, futuro, stabile, riequilibrio demografico su base naturale. In particolare, il fenomeno di ripresa della natalità, già osservato a partire dal 1995 e verificato anche nel resto dell'Italia, è confermato dall'andamento dei Tassi di Fecondità Specifici per età (V. Note Metodologiche A.4) e del Tasso di Fecondità Totale (1.478 nati ogni 1.000 donne nel 2006, contro 1.176 ogni 1.000 donne nel 1999), che evidenziano la crescita nella propensione alla procreazione (V. Graf. 2.C) e lo spostamento in avanti dell'età media al parto, che al 2006 si stima intorno ai 30,8 anni . (V. Graf. 2.D) (V. Note Metodologiche A.5)

Graf.2.C Tassi di Fecondità Specifici per età (tutti gli ordini) per 1.000 donne e Tassi di Fecondità Totale (TFT) in provincia di Modena - Anni 1999 e 2006 - Valori stimati

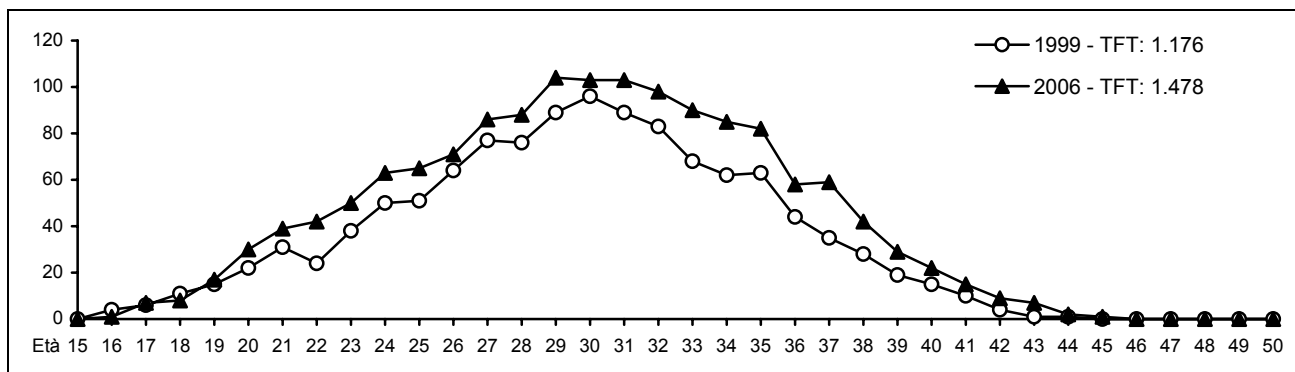

Fonte: Servizio Statistico e Osservatorio Economico e Sociale della Provincia di Modena - Elaborazioni su dati dell'anagrafe (Mod. Sir. DEM1 e Mod. Sir. DEM3) ed stime a partire da dati ISTAT (Rilevazione degli iscritti in anagrafe per nascita - anni 1999 - 2005)

Graf.2.D Età media al parto in provincia di Modena - Anni 1984 e 2006 - Valori storici e stimati

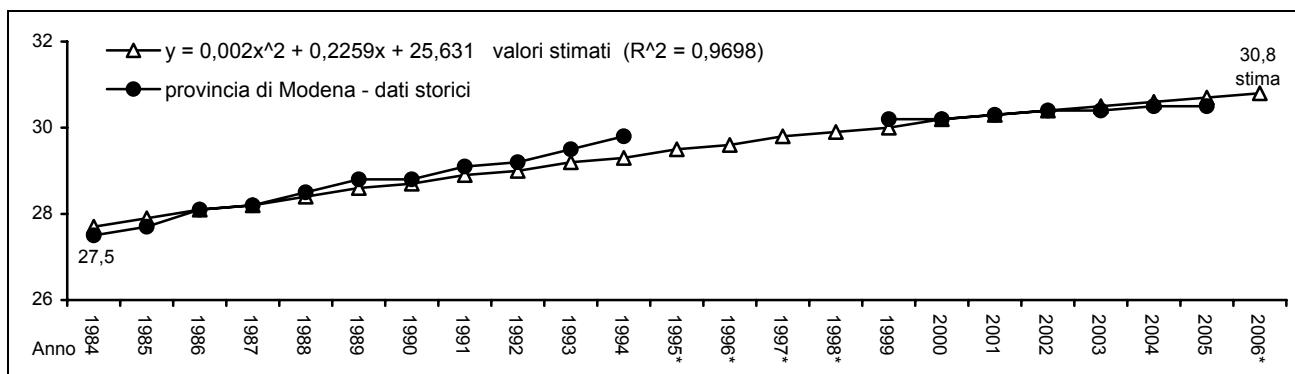

Fonte: Servizio Statistico e Osservatorio Economico e Sociale della Provincia di Modena - Elaborazioni su dati Istat (Collana Informazioni "Indicatori provinciali di fecondità" per il periodo 1984-1994 e "Rilevazione degli iscritti in anagrafe per nascita" per il periodo 1999-2005 * valori stimati)

Negli ultimi anni, una serie di fattori, in alcuni casi tra loro indipendenti, hanno operato in coerenza con l'ipotesi della nuova transizione demografica e nella direzione di una laicizzazione dei comportamenti sociali, associati alla nuzialità e alla fecondità:

- la consistenza della popolazione in età centrale (25-40 anni) (+4,9% rispetto al 1996, +7.660 unità, di cui +3.184 donne, +4,2%) (V. Graf.2.E), pur riducendosi rispetto agli anni passati, continua ad essere considerevole: essa è alimentata, sostanzialmente, dai flussi di immigrati italiani e stranieri. Il contributo alla classe di età centrale delle generazioni nate durante il baby-boom degli anni 60 comincia a ridimensionarsi: le generazioni più numerose, quelle nate tra il 1960 e il 1966, sono già uscite dalla classe 25-40 anni.
- l'elevata propensione a procreare dei cittadini stranieri residenti in provincia (tasso di natalità pari al 24 nati ogni 1.000 residenti stranieri), spiega il 20,5% del totale delle nascite del 2006. Si tratta di una quota consistente se si tiene conto del fatto che gli stranieri residenti in provincia di Modena sono pari appena al 8,9% della popolazione residente totale (V. Cap. 6 "I cittadini stranieri residenti in provincia di Modena al 31.12.2006").
- lo spostamento in avanti dell'età media al parto (V. Graf.2.D);
- la diminuzione del numero totale dei matrimoni celebrati in provincia: -15,1%, nel periodo 1996-2006: il tasso di nuzialità passa da 4,4 a 3,4 matrimoni per 1.000 abitanti (V. Graf.2.F e Tab.5.2 pag.82);
- la diminuzione delle unioni celebrate con rito religioso: -37,7%, nel periodo 1996-2006 (V. Graff.2.F-G e Tab.5.2 pag.82);
- l'aumento del numero dei matrimoni con rito civile: +52,0%, nel periodo 1996-2006 (V. Graff.2.F-G e Tab.5.2 pag.82);
- l'aumento totale dei nati: +33,9%, +1.698 nati nel periodo 1996-2006 (V. Graf.2.A);
- l'aumento dei figli da genitori non coniugati (V. Graf.2.H): si passa dal 13,8% dei nati del 1999, al 22,8% dei nati del 2005 (+65,5% nel periodo 1999-2005) e al 25,9% dei nati (valore stimato) del 2006 (il +13,4% rispetto al 2005) (V. Note Metodologiche A.6).

Graf.2.E Popolazione residente di età 25-40 anni - provincia di Modena - Periodo 1996-2006 - Valori assoluti e numeri indici base 1996=100

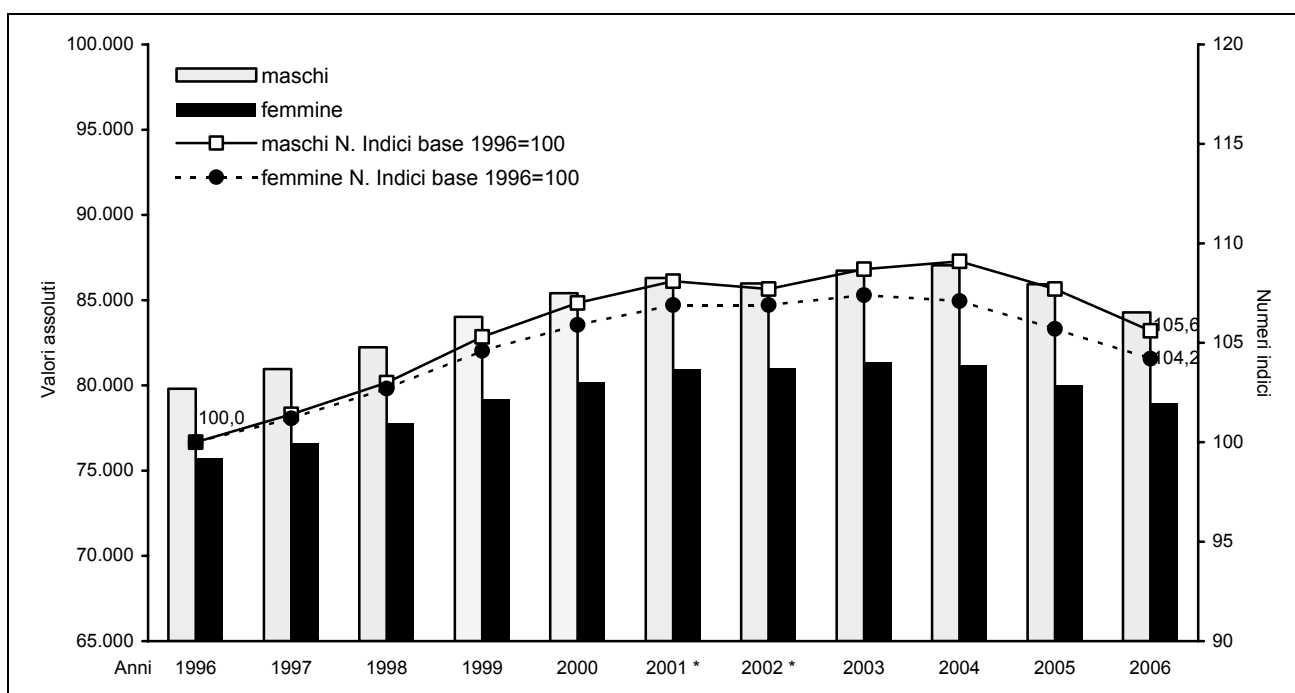

Fonte: (1) Servizio Statistico e Osservatorio Economico e Sociale della Provincia di Modena - Elaborazioni su dati per età dell'anagrafe (Mod. Sir. DEM1); * dati provvisori

Graf.2.F Tasso di nuzialità - (Matrimoni / Popolazione)*1.000 - in provincia di Modena, nella regione Emilia-Romagna e in Italia - Periodo 1996-2006

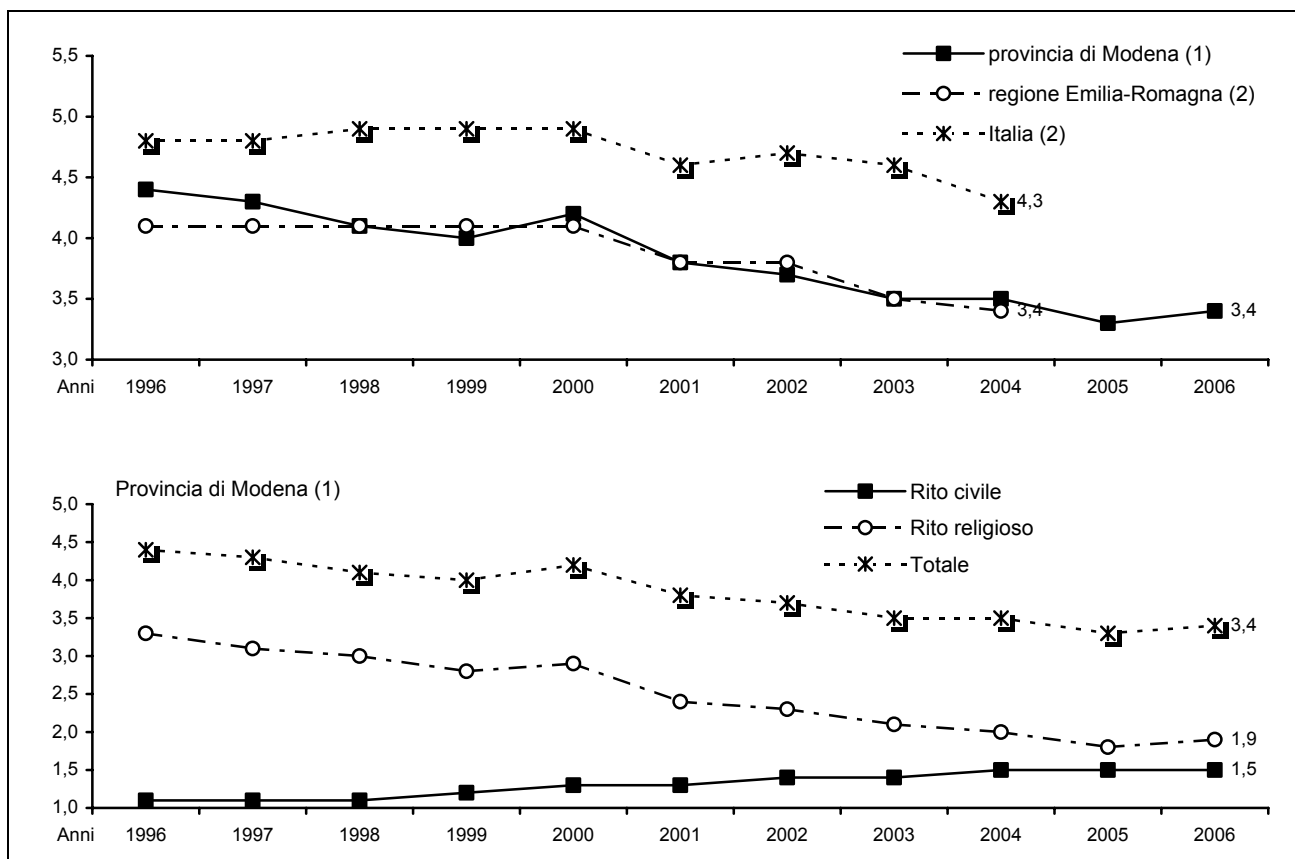

Fonte: (1) Servizio Statistico e Osservatorio Economico e Sociale della Provincia di Modena - Elaborazioni su dati dell'Ufficio di Stato Civile dei Comuni (Mod. Sir. DEM3);
 (2) ISTAT -: Annuari "Matrimoni, separazioni e divorzi";

Graf.2.G Matrimoni per tipo di rito, celebrati in provincia di Modena - Periodo 1996-2006 – Valori assoluti

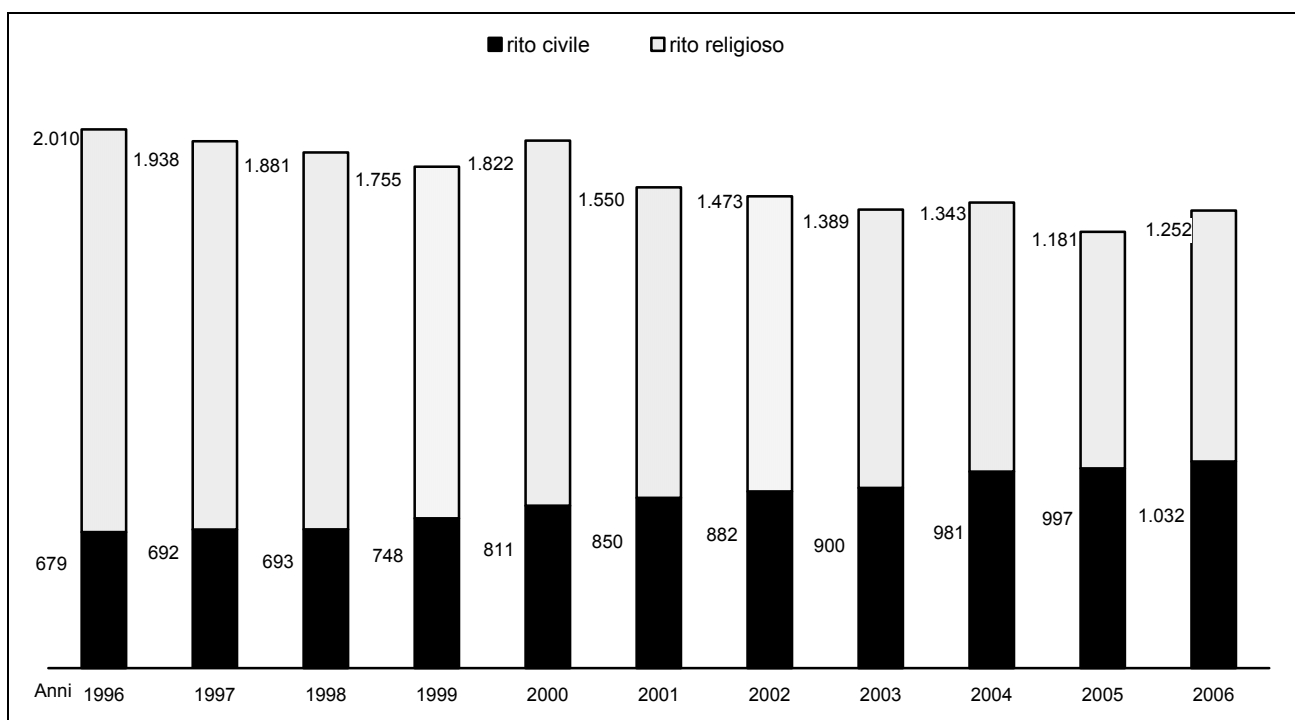

Fonte: (1) Servizio Statistico e Osservatorio Economico e Sociale della Provincia di Modena - Elaborazioni su dati dell'Ufficio di Stato Civile dei Comuni (Mod. Sir. DEM3);

Graf.2.H Nati da non Coniugati per 1.000 nati e quoziente di natalità in provincia di Modena, nella regione Emilia-Romagna e in Italia - Periodo 1999-2006 - Valori assoluti e ‰ stimati -
* valori stimati

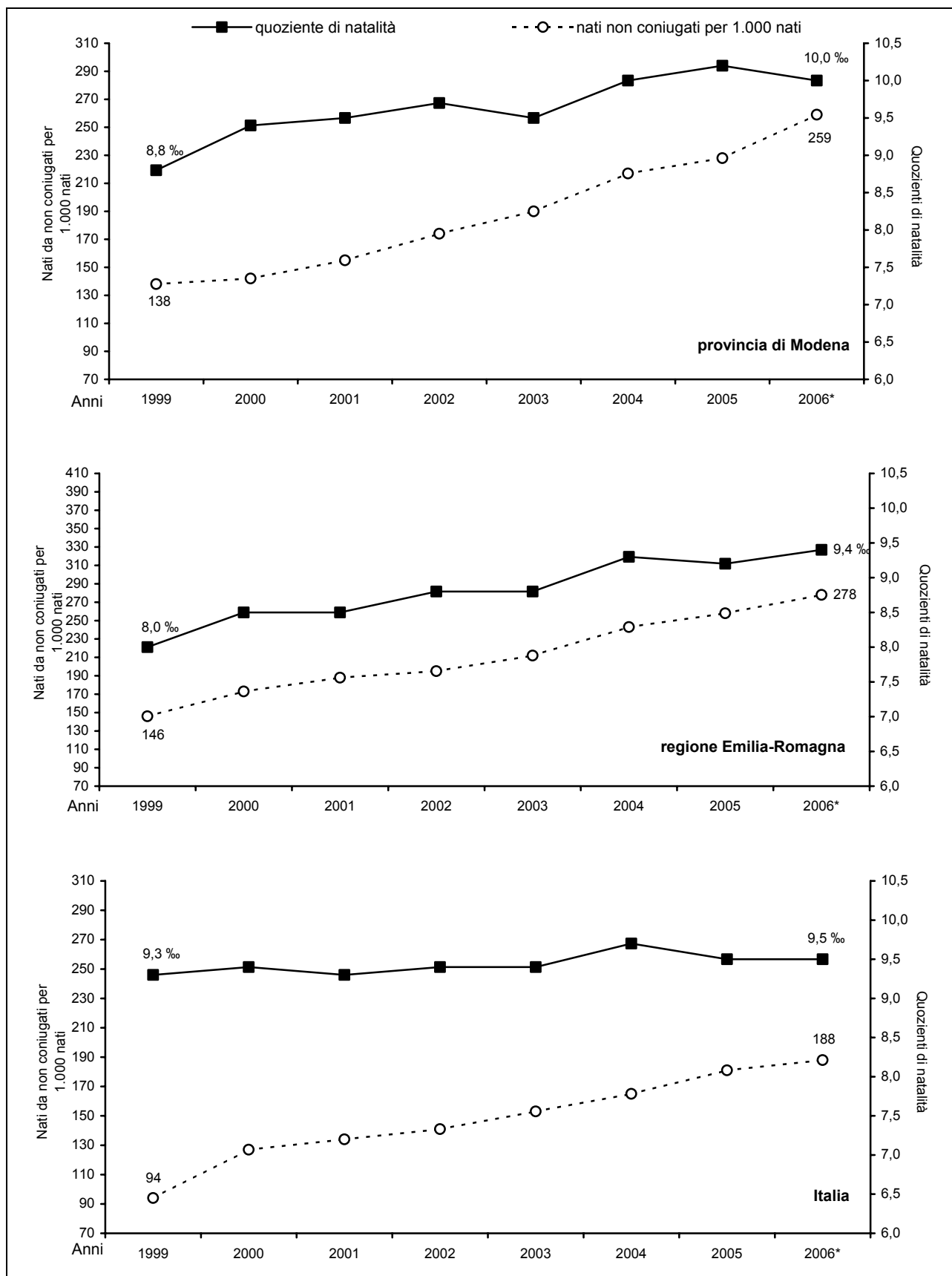

Fonte: (1) Servizio Statistico e Osservatorio Economico e Sociale della Provincia di Modena - Elaborazioni su dati dell'anagrafe (Mod. Sir. DEM1 e Mod. Sir. DEM3) e ISTAT - Rilevazione degli iscritti in anagrafe per nascita;
(2) ISTAT - Bilancio demografico e popolazione al 31/12;

Tab.2.1 Popolazione residente, saldo naturale, tassi di natalità e tassi generici di mortalità nella provincia di Modena - Anno 2006 - Valori assoluti, percentuali e ‰ - COMUNI

COMUNI	Popolazione residente 31.12.2006	Saldo naturale	Tasso		NATI		MORTI	
			di natalità (N/P)*1.000	generico di mortalità (M/P)*1.000	valori assoluti	% sul totale provinciale	valori assoluti	% sul totale provinciale
Bastiglia	3.763	21	12,1	6,5	45	0,7	24	0,4
Bomporto	8.857	36	11,9	7,8	104	1,6	68	1,1
Campogalliano	8.104	14	10,3	8,5	83	1,2	69	1,1
Camposanto	3.101	21	15,3	8,5	47	0,7	26	0,4
Carpi	65.125	-44	9,5	10,2	617	9,2	661	10,2
Castelfranco Emilia	28.570	59	11,6	9,5	327	4,9	268	4,1
Castelnuovo Rangone	13.261	41	10,4	7,3	137	2,0	96	1,5
Castelvetro di Modena	10.574	33	11,4	8,3	120	1,8	87	1,3
Cavezzo	7.114	17	12,8	10,4	91	1,4	74	1,1
Concordia sulla Secchia	8.854	-1	9,6	9,8	85	1,3	86	1,3
Fanano	3.009	-35	7,0	18,6	21	0,3	56	0,9
Finale Emilia	15.422	-63	7,8	11,9	121	1,8	184	2,8
Fiorano Modenese	16.551	70	10,0	5,8	166	2,5	96	1,5
Fiumalbo	1.308	-10	6,9	14,5	9	0,1	19	0,3
Formigine	31.837	147	10,5	5,9	332	5,0	185	2,9
Frassinoro	2.091	-32	2,9	18,2	6	0,1	38	0,6
Guiglia	4.095	11	10,6	7,9	43	0,6	32	0,5
Lama Mocogno	3.000	-19	8,0	14,3	24	0,4	43	0,7
Maranello	16.501	34	9,3	7,2	153	2,3	119	1,8
Marano sul Panaro	4.105	17	12,9	8,7	52	0,8	35	0,5
Medolla	6.021	-6	9,2	10,2	55	0,8	61	0,9
Mirandola	23.281	-24	10,0	11,0	231	3,4	255	3,9
Modena	180.080	-178	9,3	10,3	1.685	25,1	1.863	28,8
Montecreto	939	-12	4,3	17,1	4	0,1	16	0,2
Montefiorino	2.288	-23	6,1	16,1	14	0,2	37	0,6
Montese	3.340	-12	10,2	13,8	34	0,5	46	0,7
Nonantola	14.105	51	11,1	7,4	155	2,3	104	1,6
Novi di Modena	11.120	23	10,8	8,7	119	1,8	96	1,5
Palagano	2.416	-31	5,8	18,5	14	0,2	45	0,7
Pavullo nel Frignano	16.443	30	11,6	9,8	190	2,8	160	2,5
Pievepelago	2.225	-1	11,2	11,7	25	0,4	26	0,4
Polinago	1.817	-21	6,6	18,1	12	0,2	33	0,5
Prignano sulla Secchia	3.647	-14	7,2	11,0	26	0,4	40	0,6
Ravarino	6.090	3	11,2	10,7	68	1,0	65	1,0
Riolunato	733	-10	4,1	17,7	3	0,0	13	0,2
San Cesario sul Panaro	5.696	7	13,4	12,1	76	1,1	69	1,1
San Felice sul Panaro	10.619	-30	9,1	11,9	96	1,4	126	1,9
San Possidonio	3.811	7	12,9	11,1	49	0,7	42	0,6
San Prospero	5.265	27	12,5	7,3	65	1,0	38	0,6
Sassuolo	41.400	72	9,7	8,0	404	6,0	332	5,1
Savignano sul Panaro	9.016	6	11,5	10,9	103	1,5	97	1,5
Serramazzoni	7.818	43	11,8	6,3	92	1,4	49	0,8
Sestola	2.640	-26	7,2	17,1	19	0,3	45	0,7
Soliera	14.586	67	12,2	7,5	175	2,6	108	1,7
Spilamberto	11.553	-16	9,0	10,4	103	1,5	119	1,8
Vignola	23.075	8	11,3	10,9	258	3,8	250	3,9
Zocca	4.833	-20	9,4	13,5	45	0,7	65	1,0
PROVINCIA DI MODENA (1)	670.099	237	10,0	9,7	6.703	100,0	6.466	100,0

(continua)

(continua)

Tab.2.1 Popolazione residente, saldo naturale, tassi di natalità e tassi generici di mortalità nella provincia di Modena, nella regione Emilia-Romagna e in Italia - Anno 2006 - Valori assoluti, percentuali e ‰ - AREE SOVRACOMUNALI, REGIONE EMILIA-ROMAGNA, ITALIA

AREE SOVRACOMUNALI	Popolazione residente 31.12.2006	Saldo naturale	Tasso		NATI		MORTI	
			di natalità (N/P)*1.000	generico di mortalità (M/P)*1.000	valori assoluti	% sul totale provinciale	valori assoluti	% sul totale provinciale
AREE DI SISTEMA								
Bassa pianura	94.608	-29	10,2	10,5	959	14,3	988	15,3
Area metropolitana	508.744	431	10,1	9,2	5.111	76,2	4.680	72,4
Collina e montagna	66.747	-165	9,5	12,0	633	9,4	798	12,3
COMUNI A CINTURA DEL CAPOLUOGO								
Cintura nord	40.558	153	11,4	7,6	458	6,8	305	4,7
Cintura sud	90.917	238	10,8	8,2	975	14,5	737	11,4
COMUNITÀ MONTANE								
Modena OVEST	10.442	-100	5,7	15,3	60	0,9	160	2,5
del Frignano	39.932	-61	10,0	11,5	399	6,0	460	7,1
Modena EST	16.373	-4	10,7	11,0	174	2,6	178	2,8
DISTRETTI SANITARI								
N° 1 di Carpi	98.935	60	10,1	9,5	994	14,8	934	14,4
N° 2 di Mirandola	83.488	-52	10,1	10,7	840	12,5	892	13,8
N° 3 di Modena	180.080	-178	9,3	10,3	1.685	25,1	1.863	28,8
N° 4 di Sassuolo	116.731	223	9,6	7,7	1.115	16,6	892	13,8
N° 5 di Pavullo	39.932	-61	10,0	11,5	399	6,0	460	7,1
N° 6 di Vignola	83.852	68	10,8	9,9	895	13,4	827	12,8
N° 7 di Castelfranco Emilia	67.081	177	11,7	9,0	775	11,6	598	9,2
DISTRETTI SCOLASTICI								
N° 15 di Carpi	76.245	-21	9,7	10,0	736	11,0	757	11,7
N° 16 di Mirandola	83.488	-52	10,1	10,7	840	12,5	892	13,8
N° 17-18 di Modena e Castelfranco	294.665	105	10,1	9,7	2.958	44,1	2.853	44,1
N° 19 di Sassuolo	116.731	223	9,6	7,7	1.115	16,6	892	13,8
N° 20 di Pavullo	39.932	-61	10,0	11,5	399	6,0	460	7,1
N° 21 di Vignola	59.038	43	11,2	10,5	655	9,8	612	9,5
CENTRI PER L'IMPIEGO								
Area di Carpi	76.245	-21	9,7	10,0	736	11,0	757	11,7
Area di Mirandola	83.488	-52	10,1	10,7	840	12,5	892	13,8
Area di Modena	269.851	80	10,1	9,8	2.718	40,5	2.638	40,8
Area di Sassuolo	116.731	223	9,6	7,7	1.115	16,6	892	13,8
Area di Pavullo	39.932	-61	10,0	11,5	399	6,0	460	7,1
Area di Vignola	83.852	68	10,8	9,9	895	13,4	827	12,8
DISTRETTI A.R.P.A.								
Carpi-Mirandola	193.029	54	10,3	10,0	1.968	29,4	1.914	29,6
Modena	281.653	141	9,9	9,4	2.795	41,7	2.654	41,0
Sassuolo-Vignola	132.775	224	10,3	8,6	1.359	20,3	1.135	17,6
Pavullo	62.642	-182	9,3	12,2	581	8,7	763	11,8
FORME ASSOCIATIVE DELLE AUTONOMIE LOCALI								
Associazione dei Comuni modenesi del Distretto Ceramico	106.289	323	9,9	6,9	1.055	15,7	732	11,3
Associazione intercomunale dei Comuni di Campogalliano, Carpi, Novi di Modena e Soliera	98.935	60	10,1	9,5	994	14,8	934	14,4
Unione Comuni del Sorbara	18.710	60	11,7	8,5	217	3,2	157	2,4
Unione Comuni Modenesi dell'Area Nord	83.488	-52	10,1	10,7	840	12,5	892	13,8
Unione "Terre di Castelli"	67.479	72	10,8	9,7	721	10,8	649	10,0
PROVINCIA DI MODENA (1)	670.099	237	10,0	9,7	6.703	100,0	6.466	100,0
REGIONE EMILIA-ROMAGNA (2) (3)	4.223.585	-6.073	9,4	10,8	39.435		45.508	
ITALIA (3)	59.131.287	2.118	9,5	9,5	560.010		557.892	

Fonte: (1) Servizio Statistico e Osservatorio Economico e Sociale della Provincia di Modena - Elaborazioni su dati dell'anagrafe (Mod. Sir. DEM1 e Mod. Sir. DEM3);

(2) Regione Emilia-Romagna - Statistiche Self-Service);

(3) ISTAT - Bilancio demografico e popolazione al 31/12;

Graf.2.1 Rapporto di contrapposizione NATI / MORTI * 100 nei comuni della provincia di Modena: media del quinquennio 2002-2006; serie storica del periodo 1996-2006 - Valori percentuali

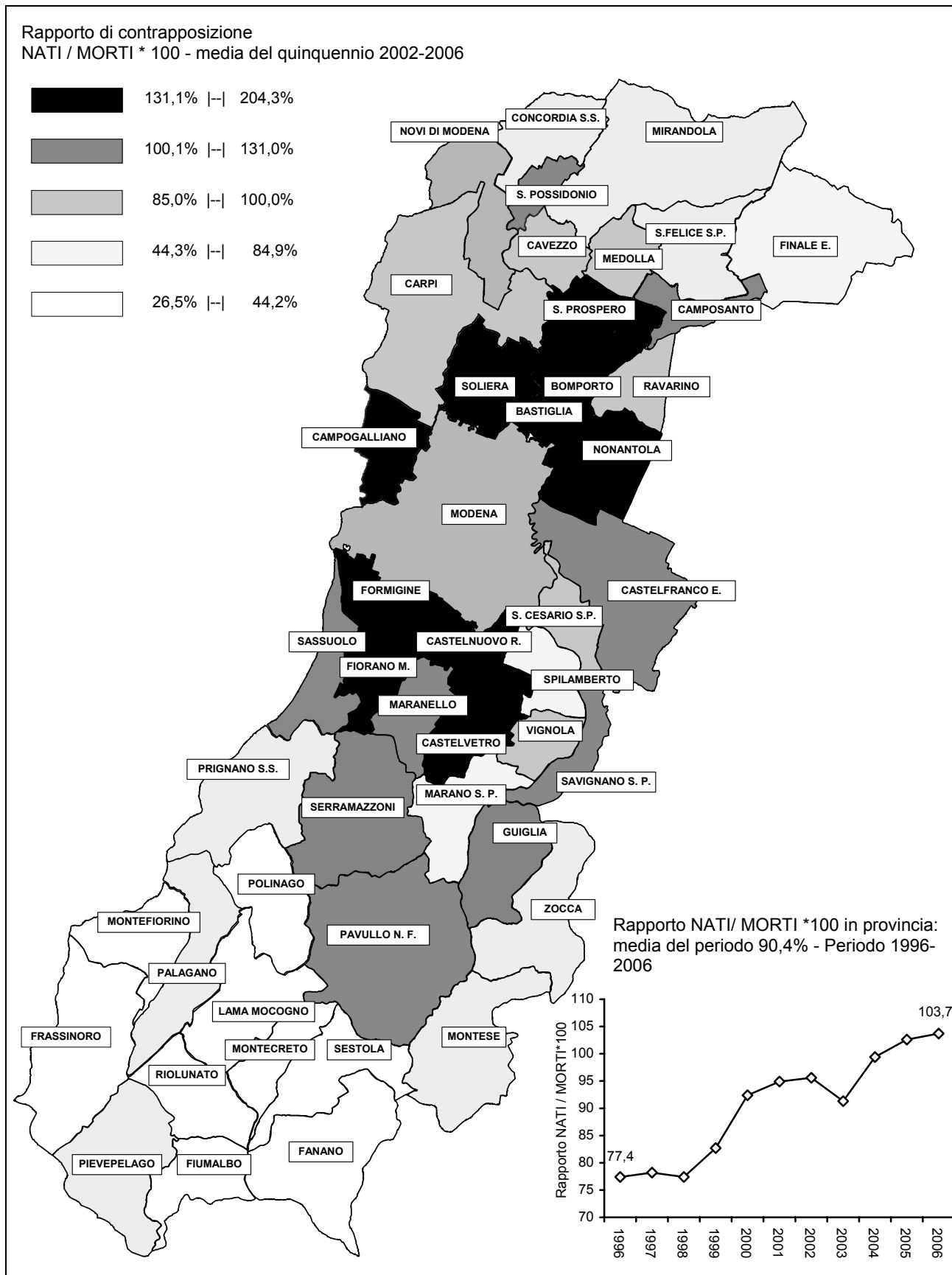

Fonte: (1) Servizio Statistico e Osservatorio Economico e Sociale della Provincia di Modena - Elaborazioni su dati dell'anagrafe (Mod. Sir. DEM3);

2.3 La riduzione dei livelli di mortalità (soprattutto infantile, delle donne in età feconda, degli anziani) osservata negli ultimi trent'anni, dovuta sostanzialmente a miglioramenti degli standard di vita e sanitari, ha prodotto profonde trasformazioni strutturali della popolazione, evidenziando aspetti di genere fino ad allora poco rilevanti.

In particolare, con la riduzione pressoché assoluta della mortalità delle donne in età feconda dovuta al parto, si è messa in luce l'esistenza di una mortalità differenziale per sesso che esercita una influenza significativa sulla struttura della popolazione. Tale differenza si esprime, in sostanza, mediante una "supermortalità" maschile che, combinandosi con la maggiore propensione alla morte degli anziani, determina un più rapido assottigliamento dei contingenti maschili in età avanzata. Ciò è facilmente osservabile nella piramide delle età (V. Graf.2.J e Graf.4.A, pag. 56), ove è possibile notare il maggior peso che hanno le donne anziane rispetto agli uomini di pari età: si può osservare, in particolare, come, a partire dai 50 anni, si abbia nella popolazione provinciale una crescente prevalenza femminile.

Graf.2.J Popolazione residente anziana (50 anni ed oltre), per sesso, in provincia di Modena - Al 31.12.2006 - Valori assoluti

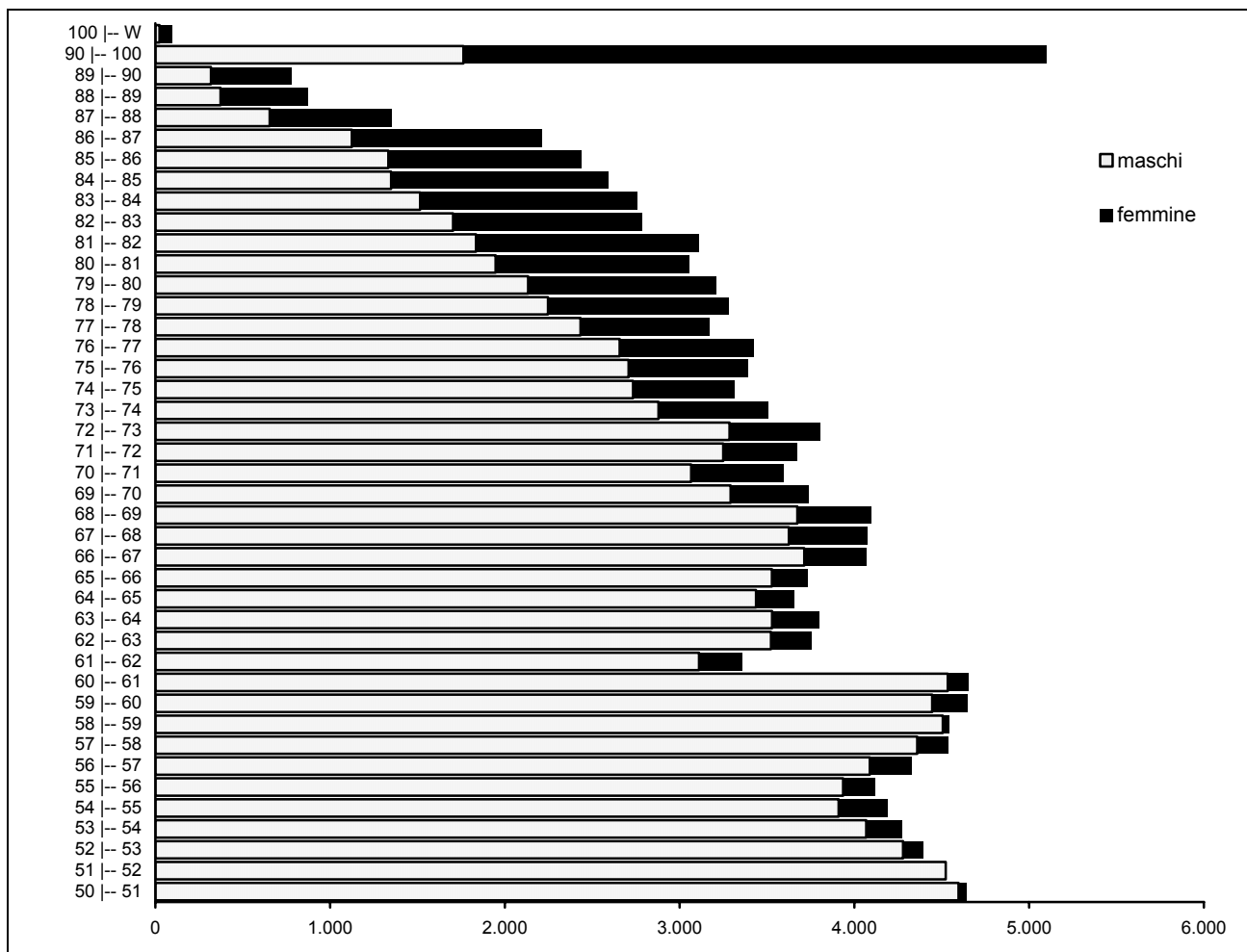

Fonte: Servizio Statistico e Osservatorio Economico e Sociale della Provincia di Modena - Elaborazioni su dati per età dell'anagrafe (Mod. Sir. DEM1)

Un altro modo per rilevare tale fenomeno è quello di prendere in considerazione le tavole di mortalità provinciali.

A partire dai dati di flusso per età è stato possibile stimare, con le approssimazioni dettate dalla natura dei dati stessi (V. Note Metodologiche A.7), le tavole di mortalità provinciali abbreviate 2002-2006 per classi quinquennali di età.

Dalle tavole di mortalità (V. Tab.2.2) e dai grafici che riportano le probabilità di morte (V. Graf.2.K) e i sopravvissuti (V. Graf.2.L) alle varie classi di età quinquennale si desume come l'eliminazione per morte dalla popolazione si caratterizzi per:

- una differenziata intensità della mortalità per genere: un maggior rischio di morte nei maschi rispetto alle femmine, cui corrispondono diverse speranze di vita alla nascita (e_0) (79,2 anni per i maschi e 84,7 anni per le femmine);
- una ben più banale relazione con l'età: il rischio di morte cresce al crescere dell'età e comincia a divenire significativo a partire dai 50 - 55 anni.

Tali effetti sulla popolazione sono pertanto maggiormente visibili nei contingenti anziani.

Tab.2.2 Tavole di mortalità abbreviate 2002-2006 della provincia di Modena per classi di età quinquennali

CLASSI DI ETÀ	MASCHI						FEMMINE					
	Sopravvivenenti l_x	Morti d_x	Probabilità di morte q_x	Anni vissuti L_x	Retro-cumulata degli anni vissuti T_x	Speranza di vita e_x	Sopravvivenenti l_x	Morti d_x	Probabilità di morte q_x	Anni vissuti L_x	Retro-cumulata degli anni vissuti T_x	Speranza di vita e_x
<1	100.000	435	0,0043	99.652	7.916.262	79,2	100.000	279	0,0028	99.777	8.469.685	84,7
1-4	99.565	131	0,0013	397.999	7.816.609	78,5	99.721	139	0,0014	398.607	8.369.908	83,9
5-9	99.434	54	0,0005	497.036	7.418.611	74,6	99.582	36	0,0004	497.822	7.971.301	80,0
10-14	99.380	41	0,0004	496.799	6.921.574	69,6	99.546	37	0,0004	497.640	7.473.479	75,1
15-19	99.339	207	0,0021	496.178	6.424.775	64,7	99.509	115	0,0012	497.260	6.975.839	70,1
20-24	99.132	388	0,0039	494.688	5.928.597	59,8	99.394	107	0,0011	496.705	6.478.579	65,2
25-29	98.743	397	0,0040	492.724	5.433.909	55,0	99.287	111	0,0011	496.158	5.981.874	60,2
30-34	98.346	384	0,0039	490.769	4.941.185	50,2	99.176	138	0,0014	495.535	5.485.716	55,3
35-39	97.962	420	0,0043	488.760	4.450.416	45,4	99.038	291	0,0029	494.462	4.990.181	50,4
40-44	97.542	623	0,0064	486.154	3.961.656	40,6	98.747	429	0,0043	492.661	4.495.719	45,5
45-49	96.919	968	0,0100	482.178	3.475.502	35,9	98.318	717	0,0073	489.798	4.003.057	40,7
50-54	95.952	1.635	0,0170	475.672	2.993.324	31,2	97.601	887	0,0091	485.789	3.513.260	36,0
55-59	94.317	2.587	0,0274	465.117	2.517.653	26,7	96.714	1.431	0,0148	479.995	3.027.471	31,3
60-64	91.730	4.153	0,0453	448.267	2.052.535	22,4	95.284	2.167	0,0227	471.001	2.547.476	26,7
65-69	87.577	6.177	0,0705	422.441	1.604.268	18,3	93.117	3.290	0,0353	457.358	2.076.475	22,3
70-74	81.399	10.109	0,1242	381.724	1.181.827	14,5	89.827	5.374	0,0598	435.698	1.619.116	18,0
75-79	71.290	14.830	0,2080	319.378	800.103	11,2	84.453	9.266	0,1097	399.099	1.183.418	14,0
80-84	56.461	18.576	0,3290	235.865	480.725	8,5	75.187	15.297	0,2035	337.692	784.320	10,4
85-89	37.885	19.117	0,5046	141.634	244.860	6,5	59.890	22.777	0,3803	242.507	446.628	7,5
90 e oltre	18.768	18.768	1,0000	103.226	103.226	5,5	37.113	37.113	1,0000	204.121	204.121	5,5

Fonte: Servizio Statistico e Osservatorio Economico e Sociale della Provincia di Modena - Elaborazioni su dati per età dell'anagrafe (Mod. Sir. DEM1 e Mod. Sir. DEM2)

Graf.2.K Probabilità di morte $q_x \cdot 1.000$ per classi quinquennali di età – dalla tavola di mortalità abbreviata della provincia di Modena - Periodo 2002-2006 (scala logaritmica) - Valori ‰

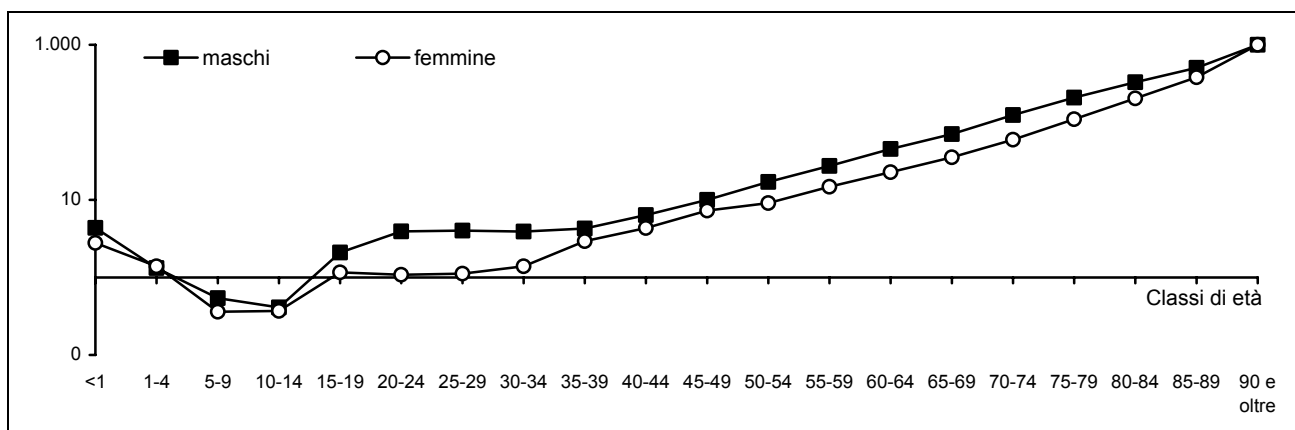

Fonti: Servizio Statistico e Osservatorio Economico e Sociale della Provincia di Modena - Elaborazioni su dati per età dell'anagrafe (Mod. Sir. DEM1 e Mod. Sir. DEM2)

Graf.2.L Sopravvivenuti alle varie classi quinquennali di età – dalla tavola di mortalità abbreviata della provincia di Modena - Periodo 2002-2006

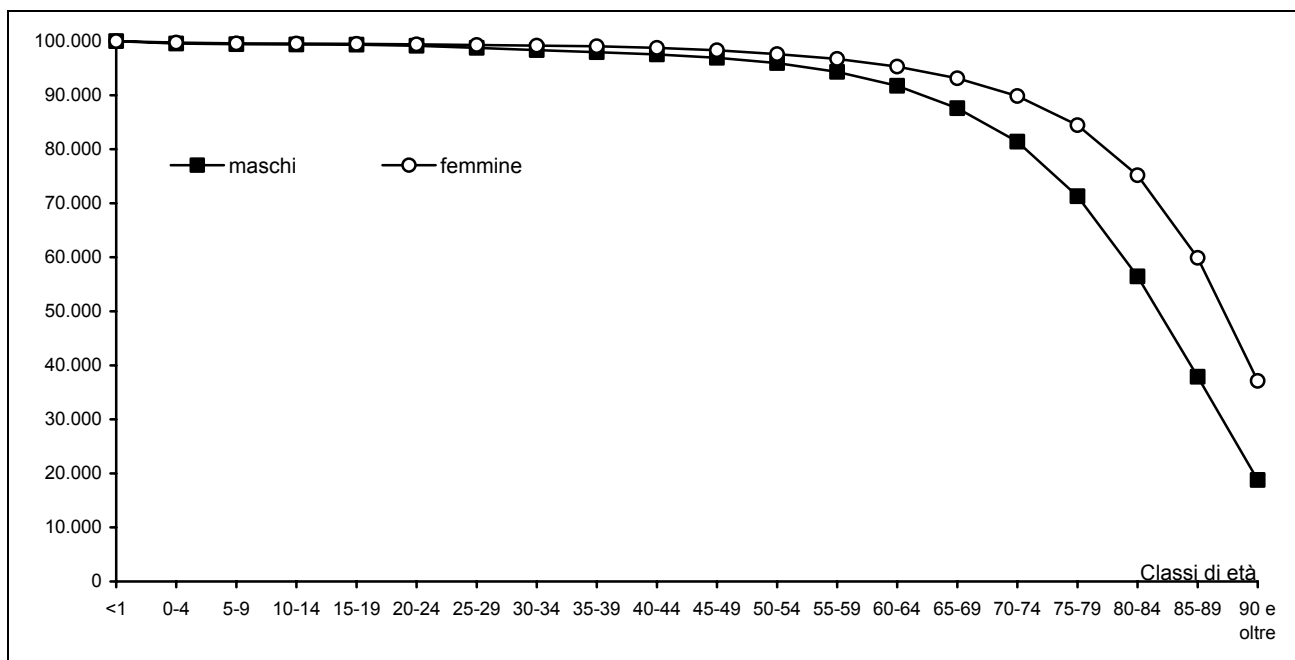

Fonte: Servizio Statistico e Osservatorio Economico e Sociale della Provincia di Modena - Elaborazioni su dati per età dell'anagrafe (Mod. Sir. DEM1 e Mod. Sir. DEM2)

2.4 Il confronto tra i tassi di natalità e tassi generici di mortalità rilevati in provincia di Modena con quelli relativi ad altri aggregati territoriali (regione Emilia-Romagna, Italia, Paesi Europei, alcuni Paesi Extra-Europei) è riferito al periodo 2005-2010, che costituisce il riferimento temporale rispetto al quale la Population Division of the Department of Economic and Social Affairs of the United Nations Secretariat (V. Bibliografia) rende disponibili alcune informazioni di carattere demografico riguardanti le comunità nazionali (V. Graff.2.M-P, Tab.2.3).

Nei paesi dell'Unione Europea, il livello della mortalità appare alquanto omogeneo (tasso medio di mortalità del 10,0‰), determinando un campo di variazione compreso tra i 7-9 decessi ogni 1.000 abitanti dell'Irlanda, Cipro, Malta, Olanda, Lussemburgo, Francia, Spagna e Austria e tra gli 11-12 decessi ogni 1.000 abitanti dell'Italia, Portogallo, Germania, Repubblica Ceca, Lituania, Ungheria, Lettonia ed Estonia.

Nel 2006, il tasso generico di mortalità registrato in provincia di Modena (9,7‰) si attesta sul livello medio comunitario e si pone in posizione intermedia tra il dato regionale dell'Emilia-Romagna (10,8‰) e quello nazionale italiano (9,5‰).

Tuttavia, per una lettura corretta dei diversi livelli di mortalità, occorrerebbe tenere conto delle differenti strutture per età delle popolazioni considerate. A tale proposito è bene evidenziare il fatto che il più elevato tasso generico di mortalità registrato a livello provinciale e regionale è senz'altro da ascrivere alla maggior quota di anziani ultra 65-enni sulla popolazione (V. Tab.2.3) rispetto a quella rilevata nei paesi europei.

I paesi dell'Europa orientale presentano in media valori più elevati (periodo 2005-2010) del tasso generico di mortalità europeo (11,8‰), con le sole eccezioni dell'Albania (5,9‰) e della Macedonia (11,2‰), che tuttavia presentano una struttura per età nettamente più giovane (rispettivamente il 9,1% e il 11,5% di popolazione con oltre 65 anni, contro il 16,0% europeo).

Sono i paesi dell'ex URSS ad avere in assoluto i tassi di mortalità più alti (al 16,8‰ dell'Ucraina al 12,3‰ della Lituania).

Valori più contenuti caratterizzano, invece, gli altri paesi extraeuropei, come diretta conseguenza di una struttura demografica più giovane.

Graf.2.M Tassi generici di mortalità e tassi di natalità nei paesi dell'Unione Europea - Periodo 2005-2010⁽¹⁾ e Anno 2006⁽²⁾⁽³⁾ - Valori ‰

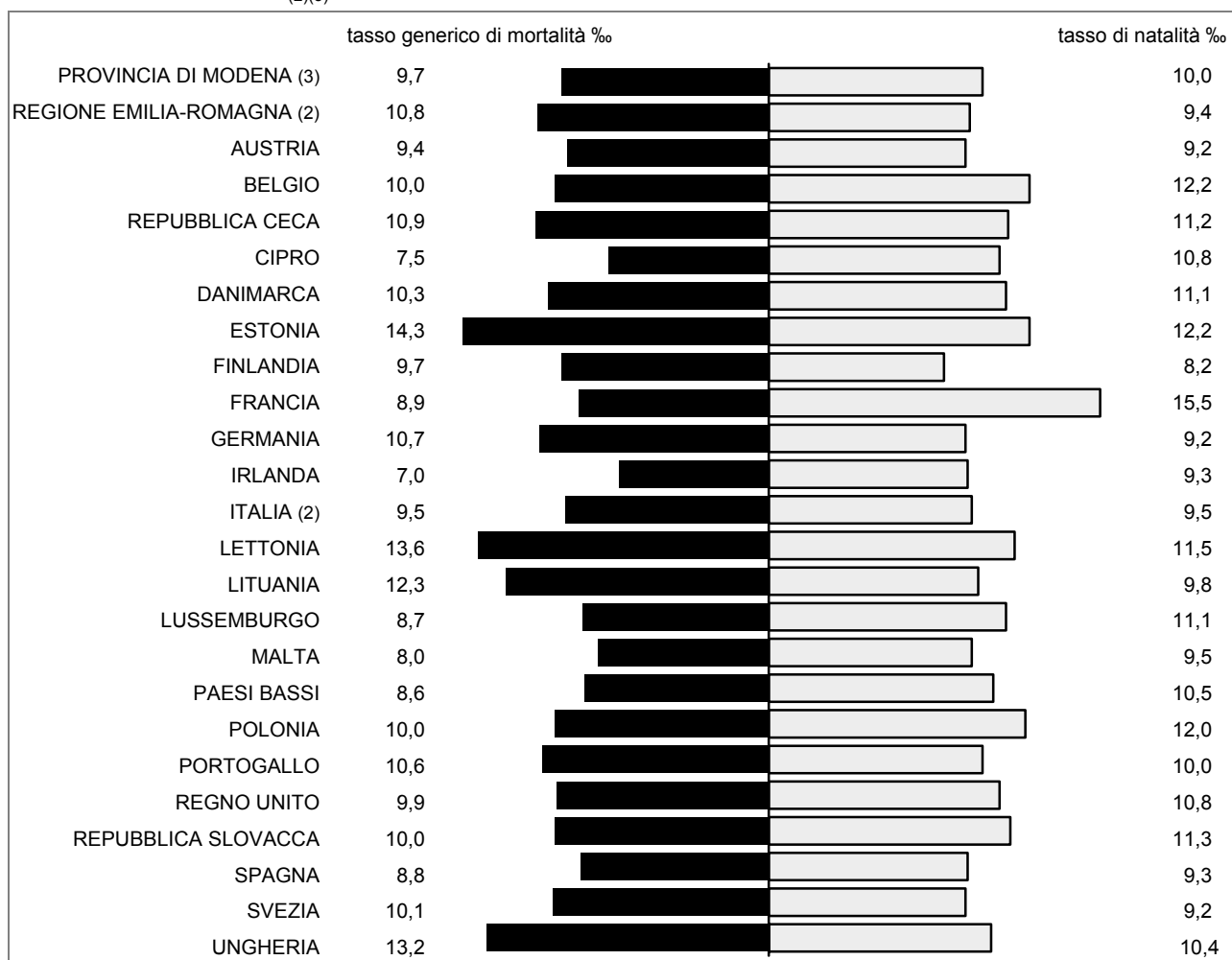

Fonte: (1) Population Division of the Department of Economic and Social Affairs of the United Nations Secretariat, World Population Prospects: The 2006 Revision and World Urbanization Prospects: The 2005 Revision;

(2) ISTAT - Bilancio demografico e popolazione al 31/12;

(3) Servizio Statistico e Osservatorio Economico e Sociale della Provincia di Modena, elaborazioni su dati delle anagrafi comunali (Mod. Sir. DEM1 e Mod. Sir.DEM3)

Graf.2.N Tassi generici di mortalità e tassi di natalità nel mondo - Periodo 2005-2010⁽¹⁾ e Anno 2006⁽²⁾⁽³⁾ - Valori ‰

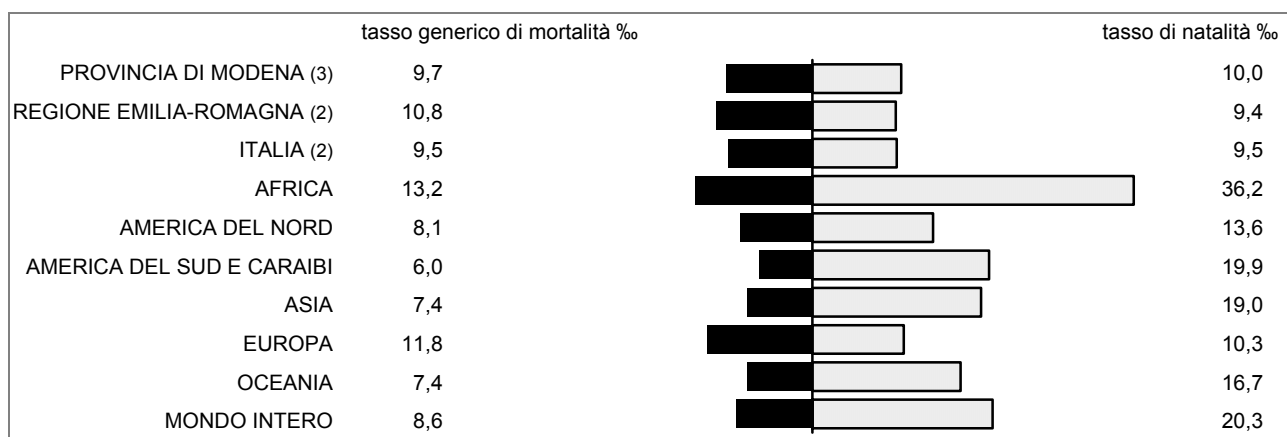

Fonte: (1) Population Division of the Department of Economic and Social Affairs of the United Nations Secretariat, World Population Prospects: The 2006 Revision and World Urbanization Prospects: The 2005 Revision;

(2) ISTAT - Bilancio demografico e popolazione al 31/12;

(3) Servizio Statistico e Osservatorio Economico e Sociale della Provincia di Modena, elaborazioni su dati delle anagrafi comunali (Mod. Sir. DEM1 e Mod. Sir.DEM3)

Tab.2.3 Indicatori demografici nel mondo – Periodo 2005-2010 (1)(2)(3) – Valori percentuali

AREE GEOGRAFICHE	Popolazione di 0-14 anni 2005-2010 ⁽¹⁾⁽²⁾⁽³⁾ % sul totale della popolazione	Popolazione di oltre 65 anni 2005-2010 ⁽¹⁾⁽²⁾⁽³⁾ % sul totale della popolazione	Tasso di mascolinità (m/f*100) 2005-2010 ⁽¹⁾⁽²⁾⁽³⁾ %	Tasso di crescita (2005-2010) ⁽¹⁾⁽²⁾⁽³⁾ % Media geometrica delle variazioni annuali di popolazione
PROVINCIA DI MODENA (3)	13,6	20,3	95,5	1,0
REGIONE EMILIA-ROMAGNA (3)	12,8	22,3	94,8	0,8
ITALIA (2)	14,6	20,2	94,9	0,3
AFRICA (1)	42,2	3,3	99,1	2,3
AMERICA DEL NORD (1)	21,2	12,4	97,7	1,0
AMERICA DEL SUD (1)	30,9	5,8	97,9	1,2
ASIA (1)	29,3	6,2	104,2	1,1
EUROPA (1)	16,6	15,3	93,1	0,0
OCEANIA (1)	25,3	10,0	100,8	1,2
MONDO INTERO (1)	29,2	7,1	101,2	1,2

Fonte: (1) Population Division of the Department of Economic and Social Affairs of the United Nations Secretariat, World Population Prospects: The 2006 Revision and World Urbanization Prospects: The 2005 Revision;
 (2) Previsioni regionali della popolazione residente 1.1.2001-1.1.2051 ISTAT - Ipotesi Alta;
 (3) Regione Emilia-Romagna - Evoluzione. Scenario intermedio 2004-2024

Graf.2.O Piramide delle età quinquennali per i Paesi Meno Sviluppati (LDC) e per i Paesi Più Sviluppati (MDC) - Anno 2005-2010 - Valori assoluti medi in migliaia

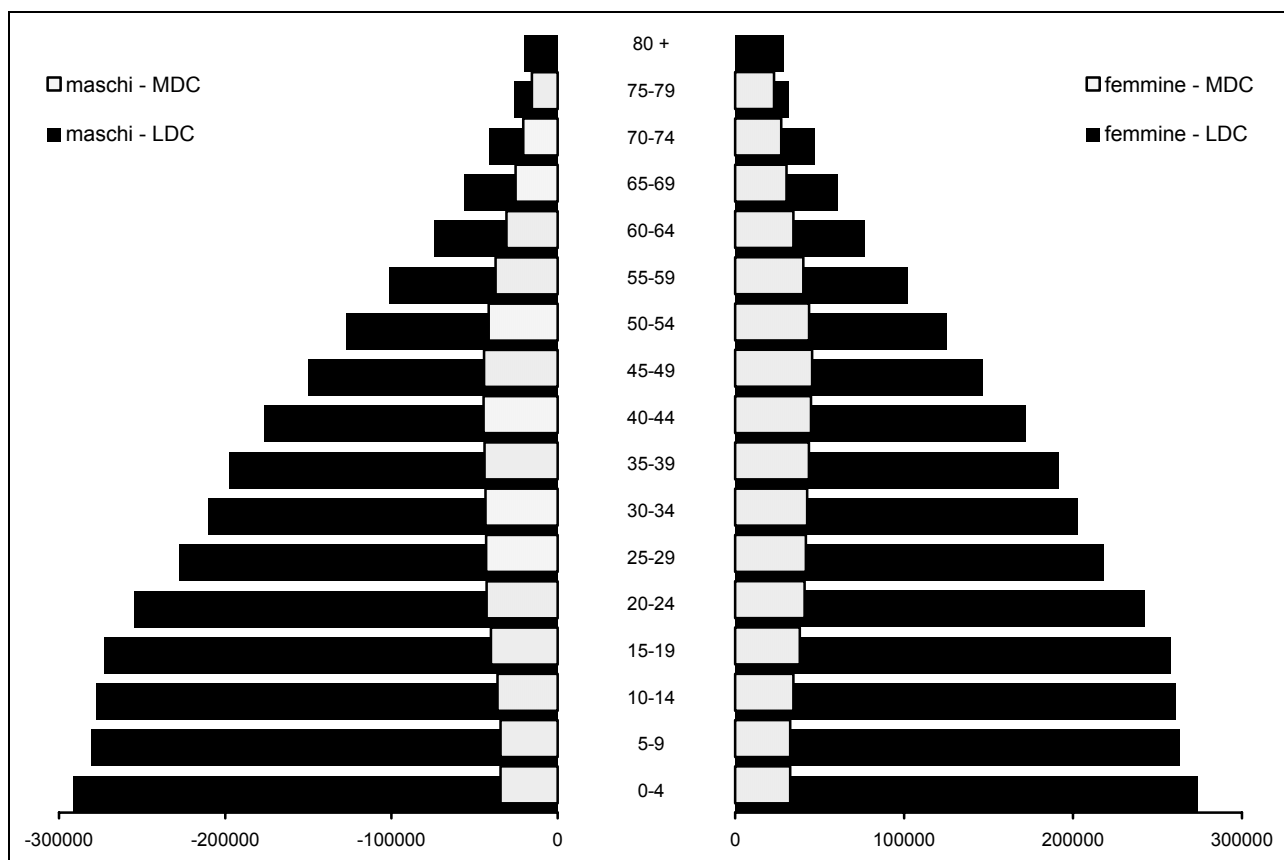

Fonte: Population Division of the Department of Economic and Social Affairs of the United Nations Secretariat, World Population Prospects: The 2006 Revision and World Urbanization Prospects: The 2005 Revision

Graf.2.P Tassi generici di mortalità e tassi di natalità in alcuni paesi del mondo - Periodo 2000-2005 ⁽¹⁾ e Anno 2006 ⁽²⁾⁽³⁾ - Valori ‰

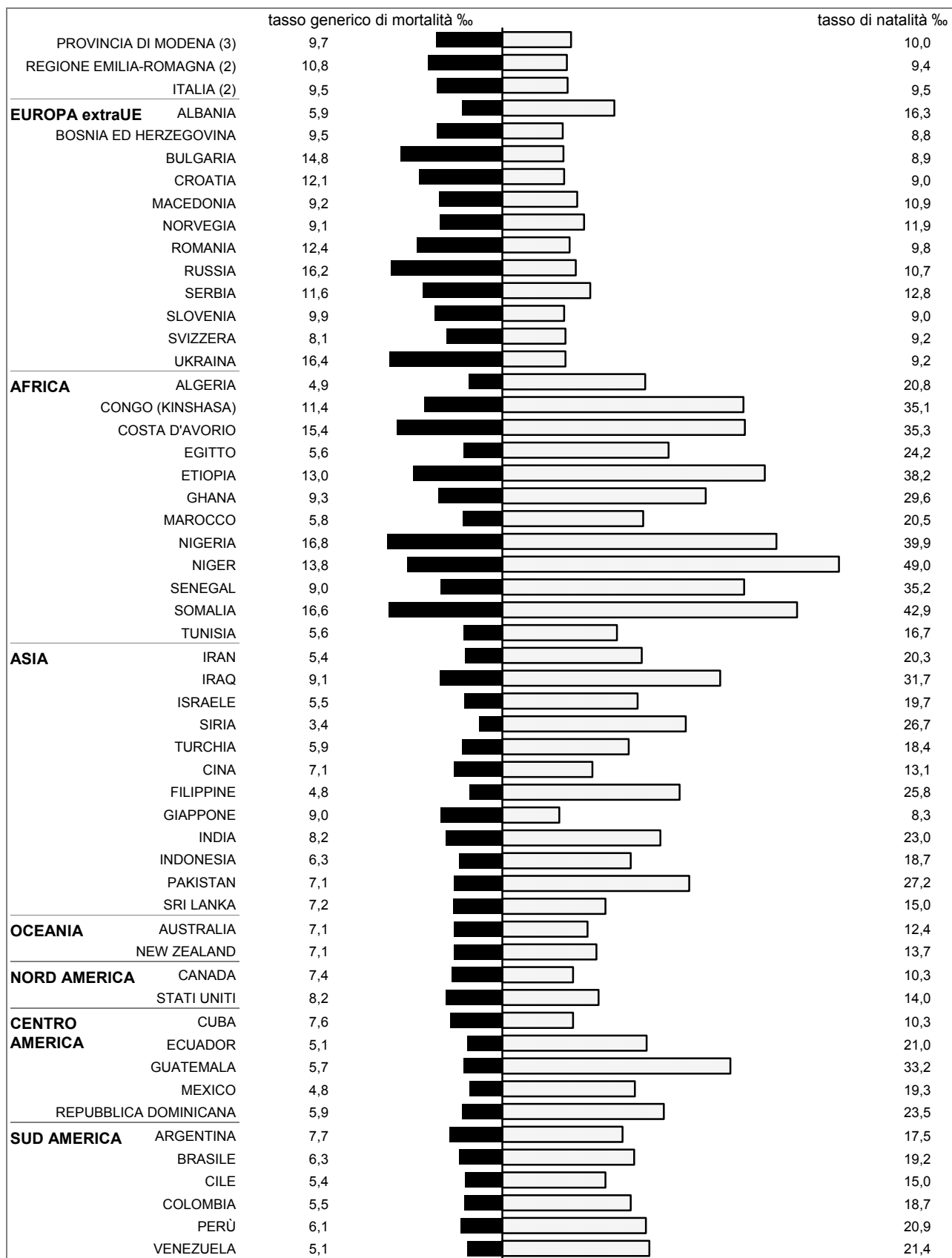

Fonte: (1) Population Division of the Department of Economic and Social Affairs of the United Nations Secretariat, World Population Prospects: The 2006 Revision and World Urbanization Prospects: The 2005 Revision

(2) ISTAT - Bilancio demografico e popolazione al 31/12;

(3) Servizio Statistico e Osservatorio Economico e Sociale della Provincia di Modena, elaborazioni su dati delle anagrafi comunali (Mod. Sir. DEM1 e Mod. Sir. DEM3)

Sul fronte della natalità, nel corso del periodo 2005-2010, si osservano forti oscillazioni nel confronto tra i paesi dell'Europa e del resto del mondo.

Il minimo assoluto si riferisce al dato di Singapore e della Germania (8,2‰), mentre i valori massimi vanno dai 49,0‰ del Niger al 49,6‰ del Congo, Liberia e Guinea-Bissau.

La provincia di Modena con il 10,0‰, presenta, per il 2006, un tasso di natalità superiore sia quello medio regionale (pari al 9,4‰) che a quello medio nazionale (9,5‰), collocandosi ai livelli più bassi del mondo.

In riferimento ai vari continenti si riscontrano livelli molto elevati di natalità nei paesi dell'Africa (36,2‰), del Centro-Sud America e dell'Asia (rispettivamente il 19,9‰ e il 19,0‰), ad eccezione del Giappone (8,3‰), dove anche il livello della mortalità generale è assai ridotto.

Gli Stati Uniti d'America, l'Australia e la Nuova Zelanda (12-14‰) presentano tassi di natalità tendenzialmente più contenuti.

Nella maggioranza dei paesi analizzati il saldo naturale è positivo. Tale differenza è spesso di scarsa entità in Europa, mentre diventa particolarmente consistente nel resto del mondo.

L'Austria, la Repubblica Ceca, l'Estonia, la Germania, la Grecia, la Lettonia, la Lituania, la Polonia, il Portogallo e l'Ungheria, insieme ad alcuni paesi dell'Est europeo (Bulgaria, Croazia, Federazione Russa, ex Jugoslavia, Romania, Ucraina) presentano, invece, un saldo naturale negativo.

Nel 2006, il saldo naturale dell'Italia, seppure in misura trascurabile, è tornato di segno positivo, come accade per la provincia di Modena.

La regione Emilia-Romagna continua, invece, a mostrare un bilancio demografico naturale negativo (V. Graf.2.Q).

Graf.2Q Tassi naturali in provincia di Modena, nella regione Emilia-Romagna e in Italia - Periodo 1996-2006 - (Nati-Morti)/Popolazione media*1.000

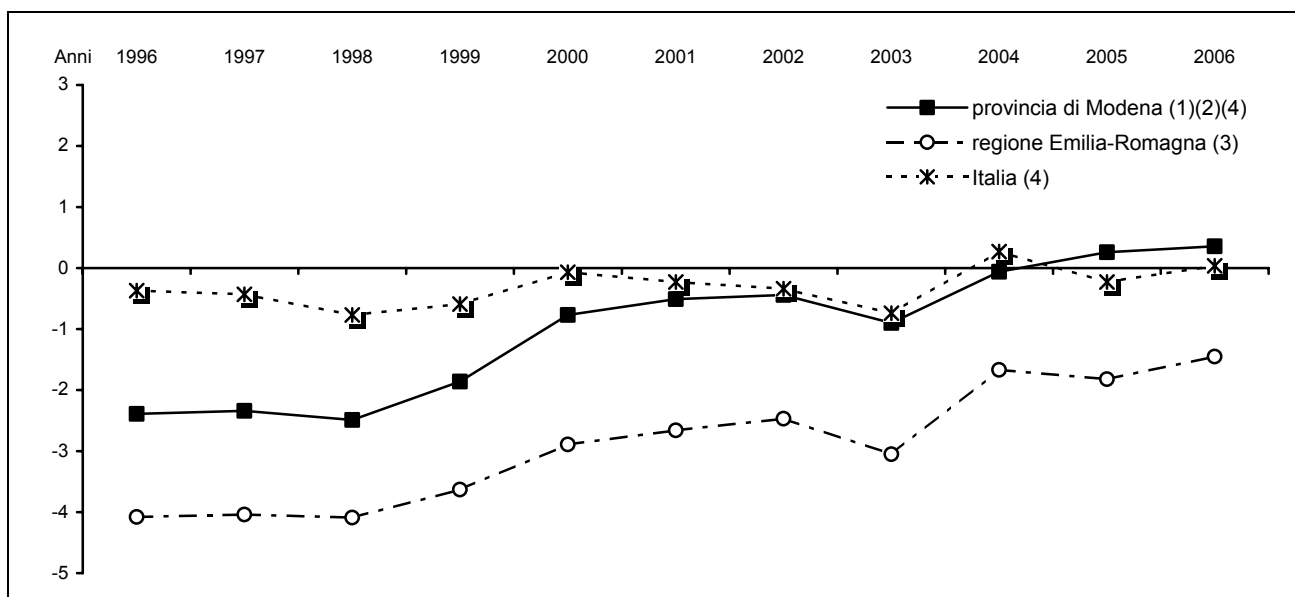

Fonte: (1) Servizio Statistico e Osservatorio Economico e Sociale della Provincia di Modena - Elaborazioni su dati per età dell'anagrafe (Mod. Sir. DEM1);

(2) Servizio Statistico e Osservatorio Economico e Sociale della Provincia di Modena - Elaborazioni su dati dell'anagrafe (Mod. Sir. DEM3);

(3) Regione Emilia-Romagna note: Statistiche Self-Service;

(4) ISTAT - Bilancio demografico e popolazione al 31/12 (Italia: anni 1996-1999, 2001-2006, anno 2000 dati stimati); ISTAT - dati stimati (Italia: anni 2000-2001)

3. I FLUSSI MIGRATORI: ISCRITTI E CANCELLATI

3.1 La significativa crescita della popolazione modenese avvenuta nel corso del 2006 è imputabile alla consistenza positiva dei flussi migratori; come del resto accade da vent'anni a questa parte, con le sole eccezioni per il periodo 1984-1986 e per l'anno 1994, nelle quali la dinamica migratoria non compensa quella naturale negativa, così da determinare un complessivo decremento demografico (V. Graf.3.A).

Graf.3.A Saldi naturali, migratori e generali in provincia di Modena - Periodo 1985-2006 - Valori assoluti

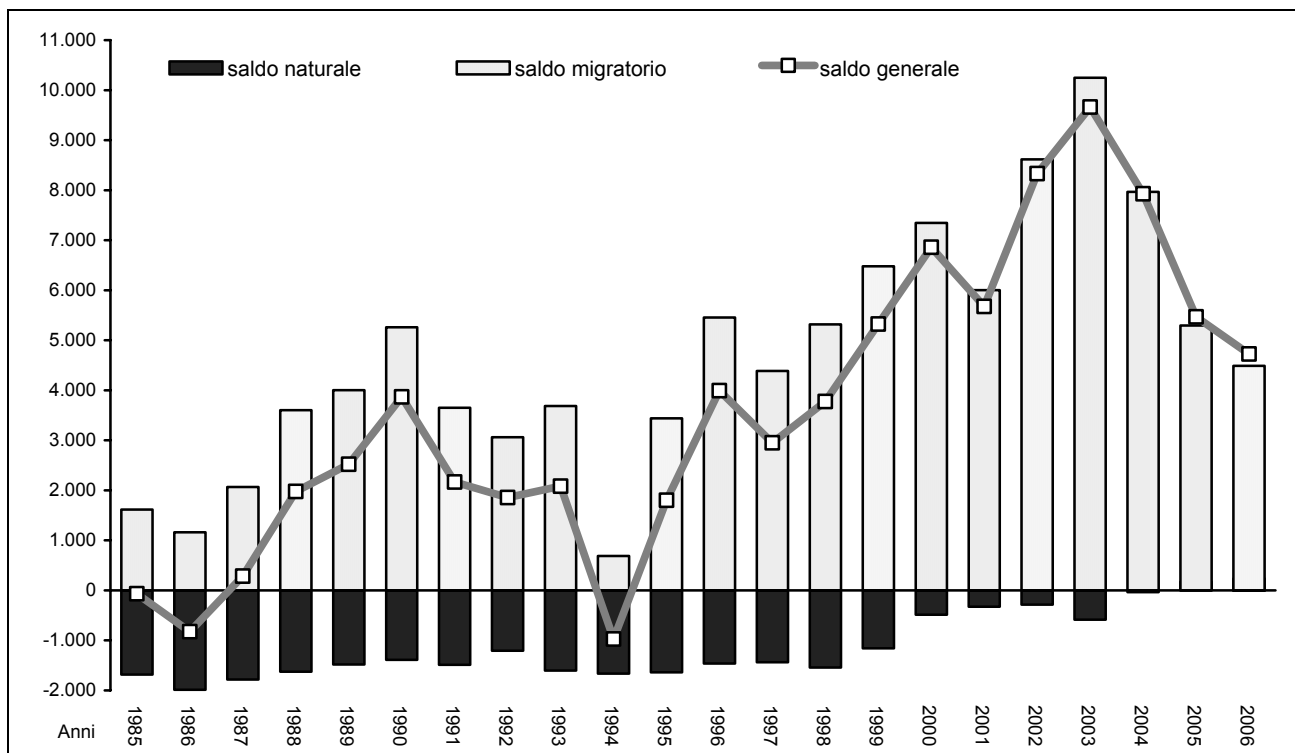

Fonte: (1) Servizio Statistico e Osservatorio Economico e Sociale della Provincia di Modena - Elaborazioni su dati dell'anagrafe (Mod. Sir. DEM3) (anni 1995-2006);
(2) ISTAT - Bilancio demografico e popolazione al 31/12 (anni 1985-1994);

Il saldo migratorio, sempre positivo nell'intervallo di tempo considerato, mostra, tuttavia, un andamento oscillatorio, con una significativa e persistente diminuzione nel corso dei primi anni '80, seguita da una ripresa fino al 1990, anno in cui si osserva un valore di massimo relativo, dovuto ai provvedimenti legislativi di regolarizzazioni anagrafiche dei cittadini stranieri.

Al 1990 fa seguito un secondo periodo di calo dei flussi migratori, che toccano la punta di minimo nel 1994. Ma, il periodo di "depressione" è più breve rispetto al precedente e già a partire dal 1995 le iscrizioni riprendono a crescere fino ad un secondo picco raggiunto nel 1996 a seguito dell'applicazione di una nuova legge straordinaria di regolarizzazione degli stranieri.

Nel 2000, si assiste ad un ulteriore balzo in avanti delle iscrizioni anagrafiche, che porta il saldo migratorio oltre i valori massimi raggiunti nel 1996 e nel 1990. Il 2003 è un anno di massimo assoluto per il saldo migratorio degli ultimi 20 anni, anno di applicazione del provvedimento di legge N. 189 del 2002.

Nel 2006, si rileva un saldo migratorio che oscilla tra le +4.488 unità desunte dalla fonte Mod. Sir. DEM3 (V. Tabb.3.1) e le +4.625 unità della fonte Mod. Sir. DEM2 (V. Note Metodologiche A.2).

Tab.3.1 Popolazione residente, saldo generale e saldo migratorio nella provincia di Modena - Anno 2006 - Valori assoluti e percentuali - COMUNI

COMUNI	Popolazione residente 31.12.2006	Saldo generale	Saldo migratorio	Tasso migratorio	ISCRITTI		CANCELLATI	
					valori assoluti	% sul totale provinciale	valori assoluti	% sul totale provinciale
Bastiglia	3.763	108	87	23,5	263	0,9	176	0,7
Bomporto	8.857	268	232	26,6	581	2,1	349	1,5
Campogalliano	8.104	40	26	3,2	386	1,4	360	1,5
Camposanto	3.101	62	41	13,4	151	0,5	110	0,5
Carpi	65.125	608	652	10,1	2.169	7,7	1.517	6,4
Castelfranco Emilia	28.570	639	580	20,5	1.576	5,6	996	4,2
Castelnuovo Rangone	13.261	282	241	18,4	704	2,5	463	2,0
Castelvetro di Modena	10.574	184	151	14,4	577	2,1	426	1,8
Cavezzo	7.114	24	7	1,0	284	1,0	277	1,2
Concordia sulla Secchia	8.854	91	92	10,4	398	1,4	306	1,3
Fanano	3.009	1	36	12,0	108	0,4	72	0,3
Finale Emilia	15.422	7	70	4,5	469	1,7	399	1,7
Fiorano Modenese	16.551	-17	-87	-5,3	721	2,6	808	3,4
Fiumalbo	1.308	4	14	10,7	33	0,1	19	0,1
Formigine	31.837	435	288	9,1	1.374	4,9	1.086	4,6
Frassinoro	2.091	-5	27	12,9	65	0,2	38	0,2
Guiglia	4.095	65	54	13,3	285	1,0	231	1,0
Lama Mocogno	3.000	-7	12	4,0	90	0,3	78	0,3
Maranello	16.501	108	74	4,5	733	2,6	659	2,8
Marano sul Panaro	4.105	145	128	31,7	247	0,9	119	0,5
Medolla	6.021	57	63	10,5	267	0,9	204	0,9
Mirandola	23.281	244	268	11,6	1.143	4,1	875	3,7
Modena	180.080	-389	-211	-1,2	5.645	20,1	5.856	24,8
Montecreto	939	4	16	17,1	29	0,1	13	0,1
Montefiorino	2.288	-30	-7	-3,0	66	0,2	73	0,3
Montese	3.340	37	49	14,8	151	0,5	102	0,4
Nonantola	14.105	175	124	8,9	640	2,3	516	2,2
Novi di Modena	11.120	143	120	10,9	532	1,9	412	1,7
Palagano	2.416	-23	8	3,3	92	0,3	84	0,4
Pavullo nel Frignano	16.443	201	171	10,5	625	2,2	454	1,9
Pievepelago	2.225	-5	-4	-1,8	62	0,2	66	0,3
Polinago	1.817	-13	8	4,4	84	0,3	76	0,3
Prignano sulla Secchia	3.647	54	68	18,8	188	0,7	120	0,5
Ravarino	6.090	86	83	13,7	388	1,4	305	1,3
Riolunato	733	0	10	13,6	25	0,1	15	0,1
San Cesario sul Panaro	5.696	17	10	1,8	309	1,1	299	1,3
San Felice sul Panaro	10.619	81	111	10,5	468	1,7	357	1,5
San Possidonio	3.811	28	21	5,5	258	0,9	237	1,0
San Prospero	5.265	93	66	12,6	283	1,0	217	0,9
Sassuolo	41.400	-241	-313	-7,5	1.699	6,0	2.012	8,5
Savignano sul Panaro	9.016	185	179	20,1	584	2,1	405	1,7
Serramazzoni	7.818	22	-21	-2,7	461	1,6	482	2,0
Sestola	2.640	3	29	11,0	96	0,3	67	0,3
Soliera	14.586	391	324	22,5	782	2,8	458	1,9
Spilamberto	11.553	111	127	11,0	560	2,0	433	1,8
Vignola	23.075	392	384	16,8	1.222	4,3	838	3,5
Zocca	4.833	60	80	16,7	263	0,9	183	0,8
PROVINCIA DI MODENA (1)	670.099	4.725	4.488	6,7	28.136	100,0	23.648	100,0

(continua)

(continua)

Tab.3.1 Popolazione residente, saldo generale e saldo migratorio nella provincia di Modena, nella regione Emilia-Romagna e in Italia - Anno 2006 - Valori assoluti e percentuali - AREE SOVRACOMUNALI, REGIONE EMILIA-ROMAGNA, ITALIA

AREE SOVRACOMUNALI	Popolazione residente 31.12.2006	Saldo generale	Saldo migratorio	Tasso migratorio	ISCRITTI		CANCELLATI	
					valori assoluti	% sul totale provinciale	valori assoluti	% sul totale provinciale
AREE DI SISTEMA								
Bassa pianura	94.608	830	859	9,1	4.253	15,1	3.394	14,4
Area metropolitana	508.744	3.382	2.951	5,8	20.913	74,3	17.962	76,0
Collina e montagna	66.747	513	678	10,2	2.970	10,6	2.292	9,7
COMUNI A CINTURA DEL CAPOLUOGO								
Cintura nord	40.558	714	561	14,0	2.071	7,4	1.510	6,4
Cintura sud	90.917	1.484	1.246	13,8	4.523	16,1	3.277	13,9
COMUNITÀ MONTANE								
Modena OVEST	10.442	-4	96	9,2	411	1,5	315	1,3
del Frignano	39.932	210	271	6,8	1.613	5,7	1.342	5,7
Modena EST	16.373	307	311	19,2	946	3,4	635	2,7
DISTRETTI SANITARI								
N° 1 di Carpi	98.935	1.182	1.122	11,4	3.869	13,8	2.747	11,6
N° 2 di Mirandola	83.488	687	739	8,9	3.721	13,2	2.982	12,6
N° 3 di Modena	180.080	-389	-211	-1,2	5.645	20,1	5.856	24,8
N° 4 di Sassuolo	116.731	281	58	0,5	4.938	17,6	4.880	20,6
N° 5 di Pavullo	39.932	210	271	6,8	1.613	5,7	1.342	5,7
N° 6 di Vignola	83.852	1.461	1.393	16,8	4.593	16,3	3.200	13,5
N° 7 di Castelfranco Emilia	67.081	1.293	1.116	16,8	3.757	13,4	2.641	11,2
DISTRETTI SCOLASTICI								
N° 15 di Carpi	76.245	751	772	10,2	2.701	9,6	1.929	8,2
N° 16 di Mirandola	83.488	687	739	8,9	3.721	13,2	2.982	12,6
N° 17-18 di Modena e Castelfranco	294.665	1.728	1.623	5,5	11.834	42,1	10.211	43,2
N° 19 di Sassuolo	116.731	281	58	0,5	4.938	17,6	4.880	20,6
N° 20 di Pavullo	39.932	210	271	6,8	1.613	5,7	1.342	5,7
N° 21 di Vignola	59.038	1.068	1.025	17,5	3.329	11,8	2.304	9,7
CENTRI PER L'IMPIEGO								
Area di Carpi	76.245	751	772	10,2	2.701	9,6	1.929	8,2
Area di Mirandola	83.488	687	739	8,9	3.721	13,2	2.982	12,6
Area di Modena	269.851	1.335	1.255	4,7	10.570	37,6	9.315	39,4
Area di Sassuolo	116.731	281	58	0,5	4.938	17,6	4.880	20,6
Area di Pavullo	39.932	210	271	6,8	1.613	5,7	1.342	5,7
Area di Vignola	83.852	1.461	1.393	16,8	4.593	16,3	3.200	13,5
DISTRETTI A.R.P.A.								
Carpi-Mirandola	193.029	2.291	2.237	11,7	8.436	30,0	6.199	26,2
Modena	281.653	1.199	1.058	3,8	10.634	37,8	9.576	40,5
Sassuolo-Vignola	132.775	867	643	4,9	6.343	22,5	5.700	24,1
Pavullo	62.642	368	550	8,8	2.723	9,7	2.173	9,2
FORME ASSOCIATIVE DELLE AUTONOMIE LOCALI								
Associazione dei Comuni modenesi del Distretto Ceramico	106.289	285	-38	-0,4	4.527	16,1	4.565	19,3
Associazione intercomunale dei Comuni di Campogalliano, Carpi, Novi di Modena e Soliera	98.935	1.182	1.122	11,4	3.869	13,8	2.747	11,6
Unione Comuni del Sorbara	18.710	462	402	21,8	1.232	4,4	830	3,5
Unione Comuni Modenesi dell'Area Nord	83.488	687	739	8,9	3.721	13,2	2.982	12,6
Unione "Terre di Castelli"	67.479	1.154	1.082	16,2	3.647	13,0	2.565	10,8
PROVINCIA DI MODENA (1)	670.099	4.725	4.488	6,7	28.136	100,0	23.648	100,0
REGIONE EMILIA-ROMAGNA (2)	4.223.585	35.707	41.780	9,9	171.728		129.948	
ITALIA (3)	59.131.287	379.576	377.458	6,4	2.056.944		1.679.486	

Fonte: (1) Servizio Statistico e Osservatorio Economico e Sociale della Provincia di Modena - Elaborazioni su dati dell'anagrafe (Mod. Sir. DEM1 e Mod. Sir. DEM3);
(2) Regione Emilia-Romagna - Statistiche Self-Service;
(3) ISTAT - Bilancio demografico e popolazione al 31/12;

Tab.3.2 Iscritti e cancellati per provenienza e destinazione nella provincia di Modena - Anno 2006 - Valori assoluti – COMUNI

COMUNI	ISCRITTI				CANCELLATI			
	da altri comuni italiani	dall'estero	altri	TOTALE	per altri comuni italiani	per l'estero	altri	TOTALE
Bastiglia	236	26	1	263	161	5	10	176
Bomporto	528	52	1	581	324	4	21	349
Campogalliano	327	52	7	386	346	5	9	360
Camposanto	114	36	1	151	99	5	6	110
Carpi	1.508	553	108	2.169	1.380	50	87	1.517
Castelfranco Emilia	1.376	163	37	1.576	887	21	88	996
Castelnuovo Rangone	583	121	0	704	427	36	0	463
Castelvetro di Modena	491	74	12	577	400	14	12	426
Cavezzo	226	51	7	284	253	8	16	277
Concordia sulla Secchia	336	41	21	398	290	8	8	306
Fanano	76	32	0	108	66	1	5	72
Finale Emilia	367	85	17	469	369	17	13	399
Fiorano Modenese	645	64	12	721	798	4	6	808
Fiumalbo	28	5	0	33	18	1	0	19
Formigine	1.189	168	17	1.374	986	62	38	1.086
Frassinoro	45	19	1	65	36	2	0	38
Guiglia	240	39	6	285	214	2	15	231
Lama Mocogno	69	17	4	90	77	0	1	78
Maranello	628	95	10	733	628	20	11	659
Marano sul Panaro	227	19	1	247	113	2	4	119
Medolla	239	25	3	267	199	4	1	204
Mirandola	698	313	132	1.143	655	21	199	875
Modena	4.020	1.400	225	5.645	5.498	186	172	5.856
Montecreto	27	2	0	29	12	1	0	13
Montefiorino	56	9	1	66	69	4	0	73
Montese	119	30	2	151	82	16	4	102
Nonantola	547	82	11	640	430	12	74	516
Novi di Modena	405	109	18	532	402	10	0	412
Palagano	71	21	0	92	72	5	7	84
Pavullo nel Frignano	495	128	2	625	417	16	21	454
Pievepelago	44	17	1	62	65	0	1	66
Polinago	59	19	6	84	64	2	10	76
Prignano sulla Secchia	166	19	3	188	113	3	4	120
Ravarino	338	48	2	388	294	3	8	305
Riolunato	19	6	0	25	15	0	0	15
San Cesario sul Panaro	286	16	7	309	286	10	3	299
San Felice sul Panaro	380	79	9	468	332	2	23	357
San Possidonio	157	86	15	258	198	11	28	237
San Prospero	262	21	0	283	211	6	0	217
Sassuolo	1.287	385	27	1.699	1.695	60	257	2.012
Savignano sul Panaro	501	60	23	584	391	7	7	405
Serramazzoni	395	60	6	461	469	12	1	482
Sestola	80	12	4	96	60	2	5	67
Soliera	650	105	27	782	430	8	20	458
Spilamberto	452	92	16	560	371	18	44	433
Vignola	962	224	36	1.222	754	24	60	838
Zocca	237	22	4	263	181	1	1	183
PROVINCIA DI MODENA (1)	22.191	5.102	843	28.136	21.637	711	1.300	23.648

(continua)

(continua)

Tab.3.2 Iscritti e cancellati per provenienza e destinazione nella provincia di Modena, nella regione Emilia-Romagna e in Italia – Anno 2006 – Valori assoluti – AREE SOVRACOMUNALI, REGIONE EMILIA-ROMAGNA, ITALIA

AREE SOVRACOMUNALI	ISCRITTI				CANCELLATI			
	da altri comuni italiani	dall'estero	altri	TOTALE	per altri comuni italiani	per l'estero	altri	TOTALE
AREE DI SISTEMA								
Bassa pianura	3.184	846	223	4.253	3.008	92	294	3.394
Area metropolitana	16.554	3.780	579	20.913	16.486	549	927	17.962
Collina e montagna	2.453	476	41	2.970	2.143	70	79	2.292
COMUNI A CINTURA DEL CAPOLUOGO								
Cintura nord	1.760	265	46	2.071	1.367	30	113	1.510
Cintura sud	3.886	560	77	4.523	2.957	147	173	3.277
COMUNITÀ MONTANE								
Modena OVEST	338	68	5	411	290	14	11	315
del Frignano	1.292	298	23	1.613	1.263	35	44	1.342
Modena EST	823	110	13	946	590	21	24	635
DISTRETTI SANITARI								
N° 1 di Carpi	2.890	819	160	3.869	2.558	73	116	2.747
N° 2 di Mirandola	2.779	737	205	3.721	2.606	82	294	2.982
N° 3 di Modena	4.020	1.400	225	5.645	5.498	186	172	5.856
N° 4 di Sassuolo	4.087	780	71	4.938	4.397	160	323	4.880
N° 5 di Pavullo	1.292	298	23	1.613	1.263	35	44	1.342
N° 6 di Vignola	3.812	681	100	4.593	2.933	120	147	3.200
N° 7 di Castelfranco Emilia	3.311	387	59	3.757	2.382	55	204	2.641
DISTRETTI SCOLASTICI								
N° 15 di Carpi	1.913	662	126	2.701	1.782	60	87	1.929
N° 16 di Mirandola	2.779	737	205	3.721	2.606	82	294	2.982
N° 17-18 di Modena e Castelfranco	9.343	2.157	334	11.834	9.454	308	449	10.211
N° 19 di Sassuolo	4.087	780	71	4.938	4.397	160	323	4.880
N° 20 di Pavullo	1.292	298	23	1.613	1.263	35	44	1.342
N° 21 di Vignola	2.777	468	84	3.329	2.135	66	103	2.304
CENTRI PER L'IMPIEGO								
Area di Carpi	1.913	662	126	2.701	1.782	60	87	1.929
Area di Mirandola	2.779	737	205	3.721	2.606	82	294	2.982
Area di Modena	8.308	1.944	318	10.570	8.656	254	405	9.315
Area di Sassuolo	4.087	780	71	4.938	4.397	160	323	4.880
Area di Pavullo	1.292	298	23	1.613	1.263	35	44	1.342
Area di Vignola	3.812	681	100	4.593	2.933	120	147	3.200
DISTRETTI A.R.P.A.								
Carpi-Mirandola	6.444	1.630	362	8.436	5.597	162	440	6.199
Modena	8.328	2.002	304	10.634	8.860	332	384	9.576
Sassuolo-Vignola	5.193	1.013	137	6.343	5.150	149	401	5.700
Pavullo	2.226	457	40	2.723	2.030	68	75	2.173
FORME ASSOCIATIVE DELLE AUTONOMIE LOCALI								
Associazione dei Comuni modenesi del Distretto Ceramico	3.749	712	66	4.527	4.107	146	312	4.565
Associazione intercomunale dei Comuni di Campogalliano, Carpi, Novi di Modena e Soliera	2.890	819	160	3.869	2.558	73	116	2.747
Unione Comuni del Sorbara	1.102	126	4	1.232	779	12	39	830
Unione Comuni Modenesi dell'Area Nord	2.779	737	205	3.721	2.606	82	294	2.982
Unione "Terre di Castelli"	2.989	571	87	3.647	2.343	99	123	2.565
PROVINCIA DI MODENA (1)	22.191	5.102	843	28.136	21.637	711	1.300	23.648
REGIONE EMILIA-ROMAGNA (2)	137.629	29.021	5.078	171.728	118.479	4.363	7.106	129.948
ITALIA (3)	1.469.539	297.640	289.765	2.056.944	1.447.788	75.230	156.468	1.679.486

Fonte: (1) Servizio Statistico e Osservatorio Economico e Sociale della Provincia di Modena - Elaborazioni su dati dell'anagrafe (Mod. Sir. DEM1 e Mod. Sir. DEM3);
(2) Regione Emilia-Romagna - Statistiche Self-Service;
(3) ISTAT - Bilancio demografico e popolazione al 31/12;

3.2 La valutazione delle **iscrizioni** e delle **cancellazioni** nella provincia di Modena ci consente di fare alcune considerazioni sulle caratteristiche della migrazione provinciale.

I dati da cui partiamo sono di natura triplice (V. Note Metodologiche A.2):

- Iscrizioni/cancellazioni anagrafiche per generica provenienza/destinazione (**da/per l'estero o da/per altro comune italiano**)
 - Una rilevazione che fornisce il numero di iscrizioni e di cancellazioni da e per l'estero, come pure quelle da e per altri comuni italiani, senza indicazione della cittadinanza e della provenienza specifica degli individui osservati;
 - una rilevazione, dedicata ai flussi derivanti da cittadini stranieri, che fornisce il numero di iscrizioni e di cancellazioni da e per l'estero, da e per altri comuni italiani, ma anche per tipologie caratteristiche della cittadinanza straniera (irreperibilità, acquisizione di cittadinanza, ecc..) (per approfondimenti vedi il capitolo dedicato a "I cittadini stranieri residenti in provincia di Modena al 31/12/2006").
- Iscrizioni/cancellazioni anagrafiche per età del migrante
 - Una rilevazione che fornisce il numero di iscrizioni e di cancellazioni per singolo anno di età del migrante.

Quello che si può desumere da una prima analisi combinata ed integrata delle tre fonti, è che le **migrazioni italiana e straniera** presentano caratteristiche ed evoluzioni specifiche nel corso degli anni.

Tab.3.3 Iscritti dall'estero e da altri comuni italiani per cittadinanza in provincia di Modena - Periodo 1997-2006 - Valori assoluti e percentuali

Valori assoluti

ANNO	ITALIANI		STRANIERI		ITALIANI E STRANIERI		TOTALI ISCRITTI		
	Iscritti dall'estero	Iscritti da altri comuni	Iscritti dall'estero	Iscritti da altri comuni	Iscritti dall'estero	Iscritti da altri comuni	Italiani	Stranieri	Italiani e Stranieri
1997	208	15.418	2.061	1.406	2.269	16.824	15.740	3.549	19.289
1998	232	17.340	2.209	1.701	2.441	19.041	17.700	4.009	21.709
1999	278	18.323	2.860	2.049	3.138	20.372	18.673	5.063	23.736
2000	267	18.528	3.393	2.480	3.660	21.008	18.888	6.023	24.911
2001	56	15.940	3.632	2.543	3.688	18.483	16.193	6.365	22.558
2002	361	17.131	3.814	3.005	4.175	20.136	18.764	7.931	26.695
2003	312	17.376	7.433	3.289	7.745	20.665	19.076	11.799	30.875
2004	380	17.129	7.555	4.040	7.935	21.169	17.808	12.041	29.849
2005	315	17.081	5.412	4.820	5.727	21.901	17.673	10.849	28.522
2006	318	17.334	4.784	4.857	5.102	22.191	17.915	10.221	28.136

Valori percentuali

ANNO	COMPOSIZIONE PERCENTUALE PER CITTADINANZA E PER DESTINAZIONE DEL TOTALE ISCRITTI						DISTRIBUZIONE PERCENTUALE PER CITTADINANZA DEGLI ISCRITTI TOTALI		
	ITALIANI		STRANIERI		ITALIANI E STRANIERI		Italiani	Stranieri	Italiani e Stranieri
	Iscritti dall'estero	Iscritti da altri comuni	Iscritti dall'estero	Iscritti da altri comuni	Iscritti dall'estero	Iscritti da altri comuni			
1997	1,3	98,0	58,1	39,6	11,8	87,2	81,6	18,4	100,0
1998	1,3	98,0	55,1	42,4	11,2	87,7	81,5	18,5	100,0
1999	1,5	98,1	56,5	40,5	13,2	85,8	78,7	21,3	100,0
2000	1,4	98,1	56,3	41,2	14,7	84,3	75,8	24,2	100,0
2001	0,3	98,4	57,1	40,0	16,3	81,9	71,8	28,2	100,0
2002	1,9	91,3	48,1	37,9	15,6	75,4	70,3	29,7	100,0
2003	1,6	91,1	63,0	27,9	25,1	66,9	61,8	38,2	100,0
2004	2,1	96,2	62,7	33,6	26,6	70,9	59,7	40,3	100,0
2005	1,8	96,7	49,9	44,4	20,1	76,8	62,0	38,0	100,0
2006	1,8	96,8	46,8	47,5	18,1	78,9	63,7	36,3	100,0
Minimo	0,3	91,1	46,8	27,9	11,2	66,9	59,7	18,4	
Medio	1,5	96,3	55,4	39,5	17,3	79,6	70,7	29,3	
Massimo	2,1	98,4	63,0	47,5	26,6	87,7	81,6	40,3	

Fonte: (1) Servizio Statistico e Osservatorio Economico e Sociale della Provincia di Modena - Elaborazioni su dati dell'anagrafe (Mod. Sir. DEM3);

Parlando di **immigrazione** si ha che (V. Tabb.3.3-5 e Graf.3.B):

- gli immigrati italiani assumono come origine prevalente gli “altri comuni italiani” (il 96,3% dell’immigrazione italiana nell’ultimo decennio è interna) e solo una esigua minoranza proviene dall’estero (il 1,5% dell’immigrazione italiana nell’ultimo decennio è estera). Presentano inoltre una struttura per origine sostanzialmente stabile nel tempo. Si ha, infatti, che dei 17.915 iscritti italiani nel 2006 (il 63,7% del totale delle iscrizioni), 17.334 (il 96,8% del flusso italiano) provengono direttamente dal un altro comune italiano (il 78,9% del totale degli iscritti dai altri comuni), mentre appena 318 persone (l’1,8% del flusso italiano) vengono dall’estero, pari al 1,1% del totale delle iscrizioni.
- Gli immigrati stranieri, pur assumendo come origine prevalente “l’estero” (il 55,4% dell’immigrazione straniera nell’ultimo decennio è estera, detta di “primo livello”), evidenziano una distribuzione per provenienza più variabile nel corso dell’ultimo decennio: negli anni in cui si sono avuti provvedimenti di regolarizzazione la percentuale di iscritti stranieri dall’estero supera il 60%, mentre negli altri anni tale percentuale scende intorno al 50%, evidenziando una mobilità di secondo e forse anche di terzo livello, cioè dovuta a trasferimenti nei comuni modenesi di tipi interprovinciale, interregionale (da anagrafi comunali di altre realtà provinciali e regionali) e intraprovinciale (da anagrafi comunali di comuni della provincia di Modena stessa). Si ha, infatti, che dei 10.221 iscritti stranieri nel 2006 (il 36,3% del totale delle iscrizioni), 4.784 (il 46,8% del flusso straniero) provengono direttamente dall’estero (il 93,8% del totale degli iscritti dall’estero), mentre 4.857 (il 47,5% del flusso straniero), vengono da altri comuni italiani (immigrazioni di livello superiore al primo), pari al 17,3% del totale delle iscrizioni.
- Le classi di età centrali (25-40 anni), che presentano da sempre la maggiore propensione alla mobilità territoriale dovuta essenzialmente alla ricerca di un lavoro, costituiscono nell’ultimo decennio il 48,0% degli iscritti totali (i residenti in età centrale sono, nell’ultimo decennio, il 25,6% della popolazione complessiva).

Nel 2006 le **iscrizioni dall’estero** (5.102 unità, pari al -10,9 % rispetto al 2005) e gli **iscritti in età centrale** (25-40 anni) (13.242 unità, pari al -2,3% rispetto al 2005), seppure ridimensionate rispetto agli anni 2003 e 2004, sono significativamente consistenti. L’effetto “regolarizzazione” degli cittadini stranieri, che aveva “gonfiato” le statistiche degli immigrati per gli anni 2003 e 2004, si è attenuato: gli iscritti dall’estero costituiscono il 18,1% del totale delle iscrizioni (contro il 26,6% del 2004) e i flussi immigratori di età centrale sono il 47,0% del totale degli iscritti (contro il 48,2% del 2004) (V. Tabb.3.4-5 e Graf.3.C). Il 17,6% degli immigrati dall’estero nella regione Emilia-Romagna ha preso la residenza in provincia di Modena (la popolazione provinciale è il 15,9% di quella regionale e gli iscritti complessivi in provincia sono il 16,4% di quelli regionali).

Graf.3.B Iscritti dall’estero, italiani e stranieri – provincia di Modena - Periodo 1997-2006 - Valori assoluti e percentuali rispetto al totale iscritti

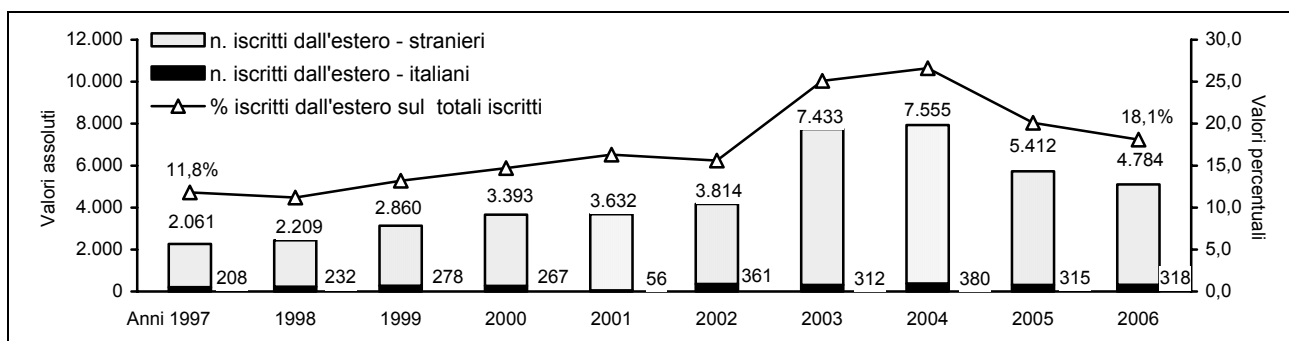

Fonte: Servizio Statistico e Osservatorio Economico e Sociale della Provincia di Modena - Elaborazioni su dati dell’anagrafe (Mod. Sir. DEM3)

Tab.3.4 Flusso di immigrazione dall'estero e in età centrale (25-40 anni) in provincia di Modena - Periodo 1997-2006 - Valori assoluti e percentuali, numeri indici base 1997 = 100

ANNO	ISCRITTI DALL'ESTERO (1)					FLUSSI TOTALE DI IMMIGRATI DI ETÀ CENTRALE (25-40 ANNI) (2)		
	Valori assoluti	% sul totale iscritti	n. indici base 1997=100	% del dato regionale	% del dato nazionale	valori assoluti	% sul totale iscritti	n. indici base 1997=100
1997	2.269	11,8	100	18,6	1,3	9.077	47,6	100
1998	2.441	11,2	108	18,6	1,5	10.204	47,6	112
1999	3.138	13,2	138	17,8	1,7	11.336	48,4	125
2000	3.660	14,7	161	18,7	1,6 *	11.922	48,2	131
2001	3.688	16,3	163	18,5	1,7	12.124	48,4	134
2002	4.175	15,6	184	19,1	1,9	12.514	48,3	138
2003	7.745	25,1	341	17,5	1,6	13.952	48,7	154
2004	7.935	26,6	350	19,2	1,8	14.310	48,2	158
2005	5.727	20,1	252	17,5	1,8	13.551	47,8	149
2006	5.102	18,1	225	17,6	1,7	13.242	47,0	146
Minimo	2.269	11,2	100	17,5	1,3	9.077	47,0	100
Medio	4.588	17,3	202	18,3	1,7	12.223	48,0	135
Massimo	7.935	26,6	350	19,2	1,9	14.310	48,7	158

* dato stimato

Fonte: (1) Servizio Statistico e Osservatorio Economico e Sociale della Provincia di Modena - Elaborazioni su dati dell'anagrafe (Mod. Sir. DEM3);

(2) Servizio Statistico e Osservatorio Economico e Sociale della Provincia di Modena - Elaborazioni su dati per età dell'anagrafe (Mod. Sir. DEM2)

Tab.3.5 Flusso di immigrazione dall'estero nella regione Emilia-Romagna e in Italia - Periodo 1997-2006 - Valori assoluti e percentuali, numeri indici base 1997 = 100

ANNO	REGIONE EMILIA-ROMAGNA			ITALIA		
	valori assoluti	% sul totale iscritti	n. indici base 1997=100	valori assoluti	% sul totale iscritti	n. indici base 1997=100
1997	12.228	11,0	100	172.743	12,4	100
1998	13.116	10,9	107	165.696	11,7	96
1999	17.657	13,4	144	189.876	12,9	110
2000	19.599	14,0	160	224.113*	15,7*	130*
2001	19.970	15,5	163	214.776	15,6	124
2002	21.893	14,2	179	222.801	13,5	129
2003	44.151	24,6	361	470.491	22,9	272
2004	41.322	20,9	338	444.566	21,6	257
2005	32.679	19,2	267	325.673	17,6	189
2006	29.021	16,9	237	297.640	14,5	172
Minimo	12.228	10,9	100	165.696	11,7	96
Medio	25.164	16,1	206	272.838	15,8	158
Massimo	44.151	24,6	361	470.491	22,9	272

* dato stimato

Fonte: ISTAT - Bilancio demografico e popolazione al 31/12

Graf.3.C Iscritti e saldo migratorio in età centrale (25-40 anni) – provincia di Modena - Periodo 1997-2006 - Valori assoluti e numeri indici base 1997=100

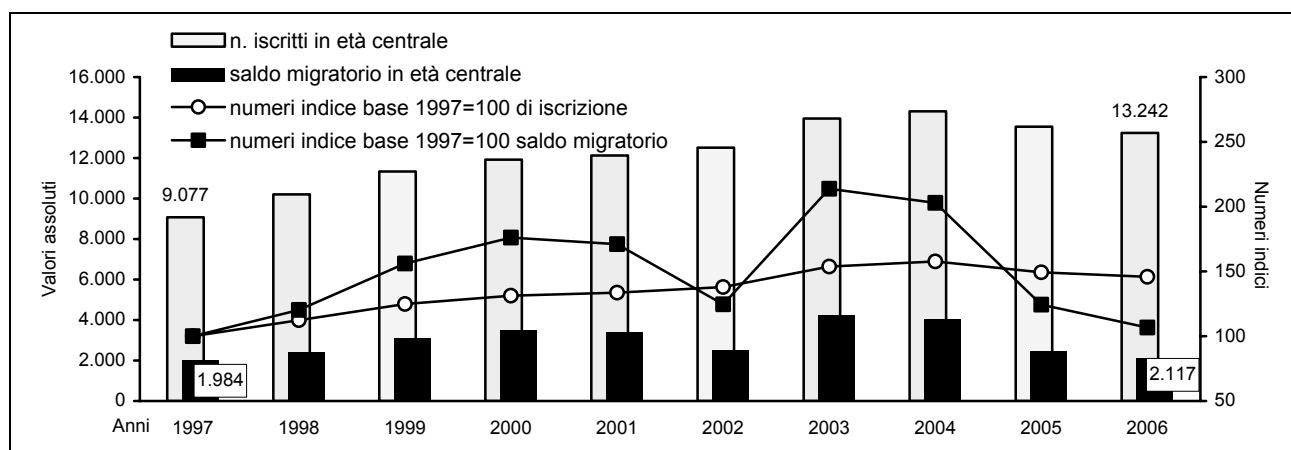

Fonte: Servizio Statistico e Osservatorio Economico e Sociale della Provincia di Modena - Elaborazioni su dati per età dell'anagrafe (Mod. Sir. DEM2)

Parlando di **emigrazione** si ha che (V. Tabb.3.6-8 e Graff.3.D-E):

- gli emigrati italiani assumono come destinazione prevalente gli “altri comuni italiani” (il 95,5% dell’emigrazione italiana nell’ultimo decennio è interna) e solo una esigua minoranza è destinata all’estero (l’1,9% dell’emigrazione italiana nell’ultimo decennio è estera). Presentano, inoltre, una struttura per destinazione sostanzialmente stabile nel tempo. Si ha, infatti, che dei 17.729 cancellati italiani nel 2006 (il 75,0% del totale delle cancellazioni), 17.061 (il 96,2% del flusso italiano) sono diretti verso un altro comune italiano (il 78,9% del totale dei cancellati per altri comuni), mentre appena 417 persone (il 2,4% del flusso italiano) vanno all’estero, pari al 1,8% del totale delle cancellazioni.
- Gli emigrati stranieri assumono anch’essi come destinazione prevalente gli “altri comuni italiani” (il 76,2% dell’emigrazione straniera nell’ultimo decennio è interna), evidenziano, tuttavia, una distribuzione più variabile nel corso dell’ultimo decennio: gli stranieri, più degli italiani, sono soggetti ad espatrio, volontario o forzato; pertanto la quota di emigrazione all’estero tra gli stranieri è significativamente superiore a quella degli italiani (il 6,6% dell’emigrazione straniera nell’ultimo decennio è rivolta all’estero). Si ha che dei 5.919 cancellati stranieri¹ nel 2006 (il 25,0% del totale delle cancellazioni), 4.576 (il 77,3% del flusso straniero) sono destinati ad altri comuni italiani (il 21,1% del totale dei cancellati per altri comuni), mentre 294 persone (il 5,0% del flusso straniero) sono dirette all’estero, pari al 1,2% del totale delle cancellazioni.
- Le classi di età centrali (25-40 anni), che presentano da sempre la maggiore propensione alla mobilità territoriale dovuta essenzialmente alla ricerca di un lavoro, costituiscono nell’ultimo decennio il 48,2% dei cancellati totali (i residenti in età centrale sono, nell’ultimo decennio, il 25,6% della popolazione complessiva).

Nel 2006 il 16,3% degli emigrati per l’estero della regione Emilia-Romagna aveva la residenza in provincia di Modena (la popolazione provinciale è il 15,9% di quella regionale e i cancellati complessivi in provincia sono il 18,2% di quelli regionali).

Graf.3.D Cancellazioni per l’estero, italiani e stranieri – provincia di Modena - Periodo 1997-2006 - Valori assoluti e percentuali rispetto al totale cancellati

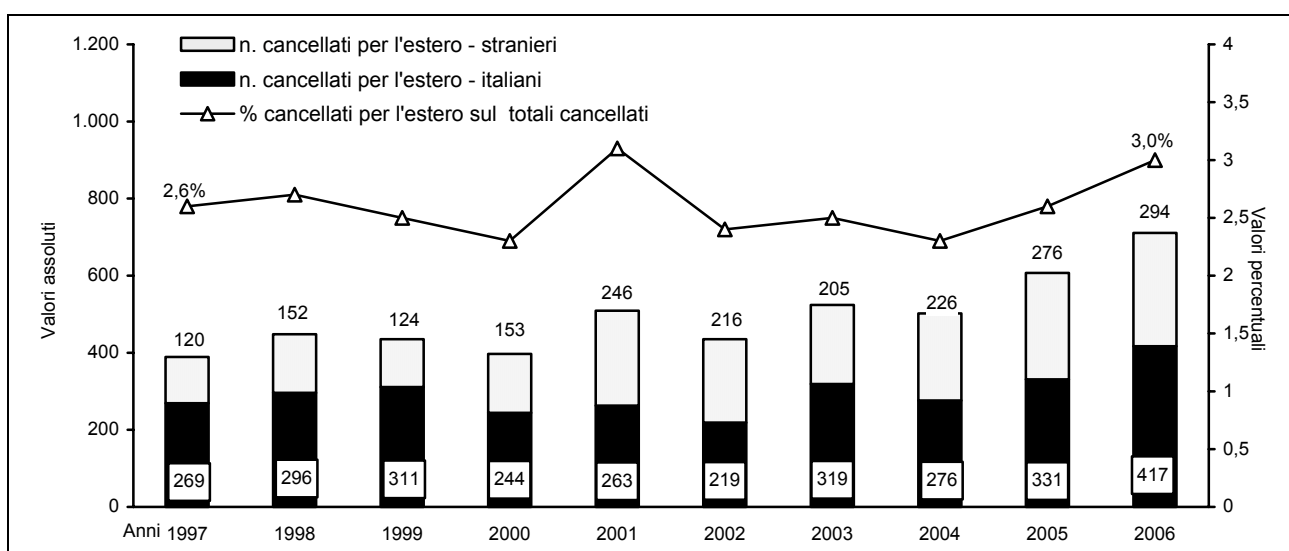

Fonte: Servizio Statistico e Osservatorio Economico e Sociale della Provincia di Modena - Elaborazioni su dati dell'anagrafe (Mod. Sir. DEM3)

¹ Per cancellati stranieri totali si intende la somma dei cancellati stranieri: per trasferimento ad altri comuni italiani; per trasferimento all'estero; per irreperibilità; variazioni post-censuarie; cancellati non altrove classificati. Sono stati esclusi dal conteggio gli stranieri cancellati per acquisizione di cittadinanza italiana.

Graf.3.E Cancellazioni per altri comuni italiani, italiani e stranieri – provincia di Modena - Periodo 1997-2006
- Valori assoluti e percentuali rispetto al totale cancellati

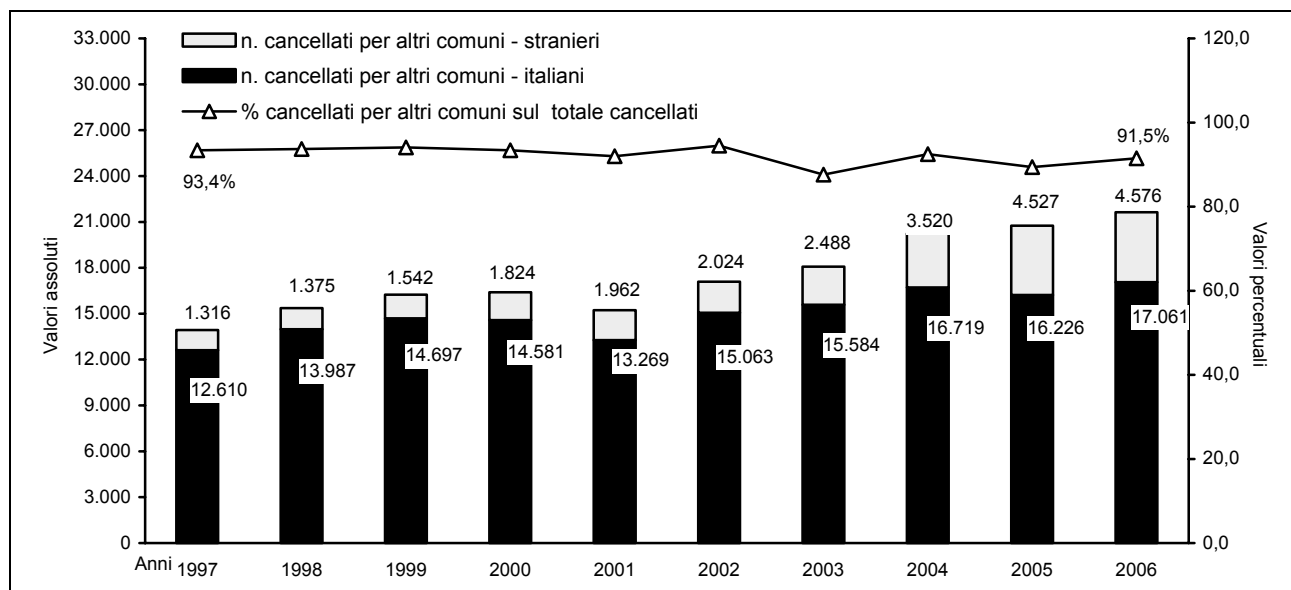

Fonte: Servizio Statistico e Osservatorio Economico e Sociale della Provincia di Modena - Elaborazioni su dati dell'anagrafe (Mod. Sir. DEM3)

Tab.3.6 Cancellati per l'estero e per altri comuni italiani per cittadinanza in provincia di Modena - Periodo 1997-2006 - Valori assoluti e percentuali

Valori assoluti

ANNO	ITALIANI		STRANIERI		ITALIANI E STRANIERI		TOTALI CANCELLATI		
	Cancellati per l'estero	Cancellati per altri comuni	Cancellati per l'estero	Cancellati per altri comuni	Cancellati per l'estero	Cancellati per altri comuni	Italiani	Stranieri (escluse le acquisizioni di cittadinanza)	Italiani e Stranieri
1997	269	12.610	120	1.316	389	13.926	13.341	1.562	14.903
1998	296	13.987	152	1.375	448	15.362	14.563	1.827	16.390
1999	311	14.697	124	1.542	435	16.239	15.229	2.027	17.256
2000	244	14.581	153	1.824	397	16.405	15.178	2.387	17.565
2001	263	13.269	246	1.962	509	15.231	13.854	2.703	16.557
2002	219	15.063	216	2.024	435	17.087	15.252	2.828	18.080
2003	319	15.584	205	2.488	524	18.072	17.390	3.238	20.628
2004	276	16.719	226	3.520	502	20.239	17.450	4.433	21.883
2005	331	16.226	276	4.527	607	20.753	16.931	6.295	23.226
2006	417	17.061	294	4.576	711	21.637	17.729	5.919	23.648

Valori percentuali

ANNO	COMPOSIZIONE PERCENTUALE PER CITTADINANZA E PER DESTINAZIONE DEL TOTALE CANCELLATI						DISTRIBUZIONE PERCENTUALE PER CITTADINANZA DEI CANCELLATI TOTALI		
	ITALIANI		STRANIERI		ITALIANI E STRANIERI		Italiani	Stranieri (escluse le acquisizioni di cittadinanza)	Italiani e Stranieri
	Cancellati per l'estero	Cancellati per altri comuni	Cancellati per l'estero	Cancellati per altri comuni	Cancellati per l'estero	Cancellati per altri comuni			
1997	2,0	94,5	7,7	84,3	2,6	93,4	89,5	10,5	100,0
1998	2,0	96,0	8,3	75,3	2,7	93,7	88,9	11,1	100,0
1999	2,0	96,5	6,1	76,1	2,5	94,1	88,3	11,7	100,0
2000	1,6	96,1	6,4	76,4	2,3	93,4	86,4	13,6	100,0
2001	1,9	95,8	9,1	72,6	3,1	92,0	83,7	16,3	100,0
2002	1,4	98,8	7,6	71,6	2,4	94,5	84,4	15,6	100,0
2003	1,8	89,6	6,3	76,8	2,5	87,6	84,3	15,7	100,0
2004	1,6	95,8	5,1	79,4	2,3	92,5	79,7	20,3	100,0
2005	2,0	95,8	4,4	71,9	2,6	89,4	72,9	27,1	100,0
2006	2,4	96,2	5,0	77,3	3,0	91,5	75,0	25,0	100,0
Minimo	1,4	89,6	4,4	71,6	2,3	87,6	72,9	10,5	
Medio	1,9	95,5	6,6	76,2	2,6	92,2	83,3	16,7	
Massimo	2,4	98,8	9,1	84,3	3,1	94,5	89,5	27,1	

Fonte: (1) Servizio Statistico e Osservatorio Economico e Sociale della Provincia di Modena - Elaborazioni su dati dell'anagrafe (Mod. Sir. DEM3);

Tab.3.7 Flusso di emigrazione per l'estero e in età centrale (25-40 anni) in provincia di Modena - Periodo 1997-2006 - Valori assoluti e percentuali, numeri indici base 1997 = 100

ANNO	CANCELLATI PER L'ESTERO (1)					FLUSSI TOTALE DI EMIGRATI DI ETÀ CENTRALE (25-40 ANNI) (2)		
	Valori assoluti	% sul totale cancellati	n. indici base 1997=100	% del dato regionale	% del dato nazionale	valori assoluti	% sul totale cancellati	n. indici base 1997=100
1997	389	2,6	100	14,0	0,7	7.093	47,7	120
1998	448	2,7	115	15,8	0,8	7.818	48,5	132
1999	435	2,5	112	13,9	0,6	8.239	48,0	139
2000	397	2,3	102	13,1	0,8*	8.428	48,5	142
2001	509	3,1	131	14,5	0,8	8.730	48,1	148
2002	435	2,4	112	16,5	0,9	10.041	49,0	170
2003	524	2,5	135	16,4	0,8	9.710	47,2	164
2004	502	2,3	129	14,3	0,8	10.585	48,8	179
2005	607	2,6	156	15,5	0,9	11.085	48,3	187
2006	711	3,0	183	16,3	0,9	11.125	47,3	188
Minimo	389	2,3	100	13,1	0,6	7.093	47,2	120
Medio	496	2,6	127	15,0	0,8	9.285	48,2	157
Massimo	711	3,1	183	16,5	0,9	11.125	49,0	188

* dato stimato

Fonte: (1) Servizio Statistico e Osservatorio Economico e Sociale della Provincia di Modena - Elaborazioni su dati dell'anagrafe (Mod. Sir. DEM3);

(2) Servizio Statistico e Osservatorio Economico e Sociale della Provincia di Modena - Elaborazioni su dati per età dell'anagrafe (Mod. Sir. DEM2)

Tab.3.8 Flusso di Emigrazione per l'estero nella regione Emilia-Romagna e in Italia - Periodo 1997-2006 - Valori assoluti e percentuali, numeri indici base 1997 = 100

ANNO	REGIONE EMILIA-ROMAGNA			ITALIA		
	valori assoluti	% sul totale cancellati	n. indici base 1996=100	valori assoluti	% sul totale cancellati	n. indici base 1996=100
1997	2.776	3,2	100	53.408	4,2	100
1998	2.840	3,1	102	56.707	4,3	106
1999	3.127	3,3	113	76.483	5,6	143
2000	3.037	3,0	109	51.671*	4,2*	97*
2001	3.499	3,7	126	67.125	5,4	126
2002	2.630	2,7	95	49.383	3,8	92
2003	3.190	2,7	115	62.970	4,3	118
2004	3.499	2,9	126	64.849	4,3	121
2005	3.926	3,1	141	65.029	4,2	122
2006	4.363	3,4	157	75.230	4,5	141
Minimo	2.630	2,7	95	49.383	3,8	92
Medio	3.289	3,1	118	62.286	4,5	117
Massimo	4.363	3,7	157	76.483	5,6	143

* dato stimato

Fonte: ISTAT - Bilancio demografico e popolazione al 31/12

3.3 Nel 2005 e 2006, l'ISTAT ha pubblicato i dati 2000, 2001 e 2002 (V. Bibliografia [5]) relativi alle **iscrizioni e cancellazioni anagrafiche** (modello APR/4) delle province, distinti **per tipologie di trasferimento**: movimenti interni (intraprovinciali di "breve-raggio" e interprovinciali di "medio-lungo raggio") e direttamente con l'estero.

Assumendo costante nel periodo 2000-2006 la distribuzione territoriale dei flussi migratori 2000-2002 relativi alla provincia di Modena, si sono utilizzati tali dati (in particolare quelli relativi alla matrice di Origine/Destinazione dei flussi migratori) per stimare i trasferimenti da e verso la provincia di Modena per il 2006 (V. Tab.3.9):

- sono 10.634 gli iscritti stimati (37,8% degli iscritti totali) in provincia di Modena provenienti da altre province e/o regioni italiane;
- sono 5.102 gli iscritti dall'estero (18,1% degli iscritti totali);
- si stimano a 10.537 i modenesi che si sono trasferiti in altra provincia e/o regione italiana (44,6% dei cancellati totali);
- sono 711 i modenesi che si trasferiscono all'estero (3,0% dei cancellati totali);

Inoltre, si stimano intorno ai 12.400 i trasferimenti di residenza di tipo intraprovinciale (pari il 44,1% degli iscritti totali e il 52,4% dei cancellati totali) che, per definizione, non contribuiscono all'incremento di popolazione provinciale complessiva dovuto alla componente migratoria.

I flussi interni più consistenti rivolti verso la provincia di Modena sono stimati essere quelli provenienti dal mezzogiorno d'Italia: 6.052 unità dall'Italia meridionale ed insulare (il 56,9% dei flussi interni), segnatamente dalla Campania e dalla Puglia.

Di un certo rilievo si valutano le iscrizioni dalle province emiliane confinanti, come Bologna (1.035 unità, pari all'9,7% dei flussi interni), Reggio Emilia (926 unità, pari all'8,7% dei flussi interni) e Ferrara (240 unità, pari al 2,3% dei flussi interni).

Per quanto riguarda, invece, le scelte territoriali dei modenesi che si trasferiscono in altra provincia, emerge una netta preferenza verso le regioni settentrionali, ed in particolare verso le altre province della regione Emilia-Romagna (4.971 unità, pari al 47,2% dei flussi interni), segnatamente Reggio Emilia e Bologna, del Nord Est d'Italia (5.466 unità, pari al 51,9% dei flussi interni) e Nord Ovest d'Italia (1.177 unità, pari al 11,2% dei flussi interni), con la Lombardia che da sola assorbe l'8,3% degli emigrati modenesi nel Nord Ovest. Appena il 29,7% dei flussi interni è diretto verso le province meridionali ed insulari.

Tab.3.9 Iscritti per trasferimenti di residenza interprovinciale nella provincia di Modena - Anno 2006 - Valori stimati assoluti e percentuali

PROVINCE REGIONI AREE GEOGRAFICHE	PROVINCIA DI MODENA (DESTINAZIONE)			PROVINCIA DI MODENA (ORIGINE)		
	2006	% interne alla	% sul totale dei	2006	% interne alla	% sul totale dei
	valori assoluti (stimati)	regione Emilia Romagna	trasferimenti interprovinciali	valori assoluti (stimati)	regione Emilia Romagna	trasferimenti interprovinciali
Piacenza	25	1,0	0,2	53	1,1	0,5
Parma	79	3,3	0,7	147	3,0	1,4
Reggio Emilia *	926	38,4	8,7	2.879	57,9	27,3
Bologna *	1.035	43,0	9,7	1.276	25,7	12,1
Ferrara *	240	10,0	2,3	336	6,8	3,2
Ravenna	39	1,6	0,4	104	2,1	1,0
Forlì-Cesena	32	1,3	0,3	84	1,7	0,8
Rimini	33	1,4	0,3	93	1,9	0,9
REGIONE EMILIA ROMAGNA	2.408	100,0	22,6	4.971	100,0	47,2
provincia di Mantova *	239		2,2	355		3,4
provincia di Lucca *	30		0,3	35		0,3
provincia di Pistoia *	29		0,3	25		0,2
regione Veneto	249		2,3	356		3,4
regione Lombardia *	753		7,1	874		8,3
regione Toscana *	256		2,4	288		2,7
ITALIA NORD-OCCIDENTALE	1.065		10,0	1.177		11,2
ITALIA NORD-ORIENTALE	2.760		26,0	5.466		51,9
ITALIA CENTRALE	757		7,1	761		7,2
ITALIA MERIDIONALE	4.768		44,8	2.405		22,8
Campania	2.905		27,3	1.212		11,5
Puglia	1.112		10,5	750		7,1
ITALIA INSULARE	1.284		12,1	728		6,9
Sicilia	1.059		10,0	554		5,3
ITALIA	10.634		100,0	10.537		100,0

* Provincia o regione confinante con la provincia di Modena

Fonte: Servizio Statistico e Osservatorio Economico e Sociale della Provincia di Modena - Elaborazioni su dati dell'anagrafe (Mod. Sir. DEM3), stime su dati ISTAT

Graf.3.F Iscritti per trasferimenti di residenza interprovinciale - Rapporti con le province confinanti - provincia di Modena - Anno 2006 - Valori assoluti stimati

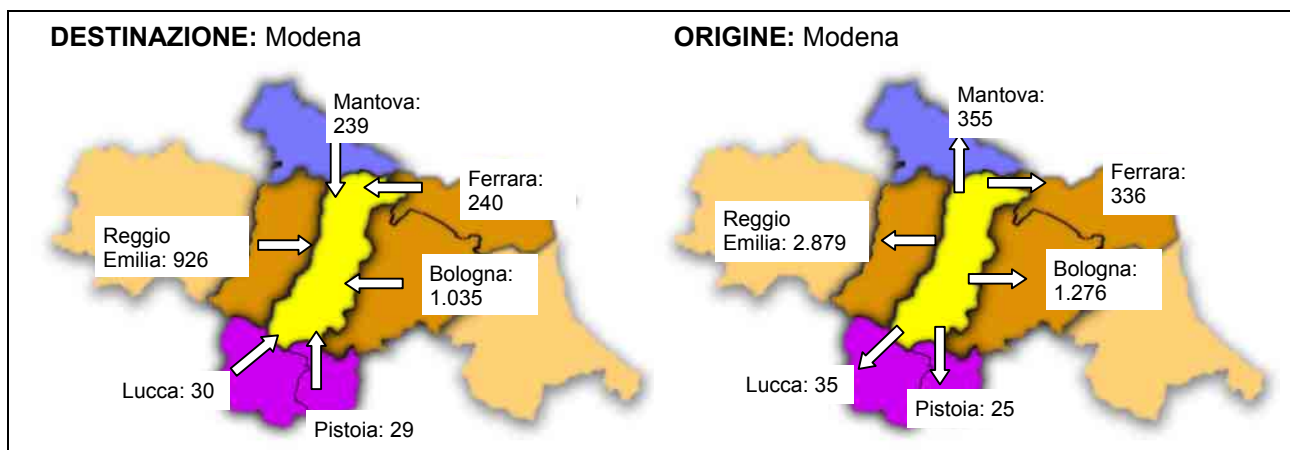

Fonte: Servizio Statistico e Osservatorio Economico e Sociale della Provincia di Modena - Elaborazioni su dati dell'anagrafe (Mod. Sir. DEM3), stime su dati ISTAT

Graf.3.G Movimenti migratori per trasferimenti di residenza intraprovinciale, interprovinciale e verso l'estero - Rapporti con le macro aree geografiche - provincia di Modena - periodo 1996-2006 - Valori percentuali

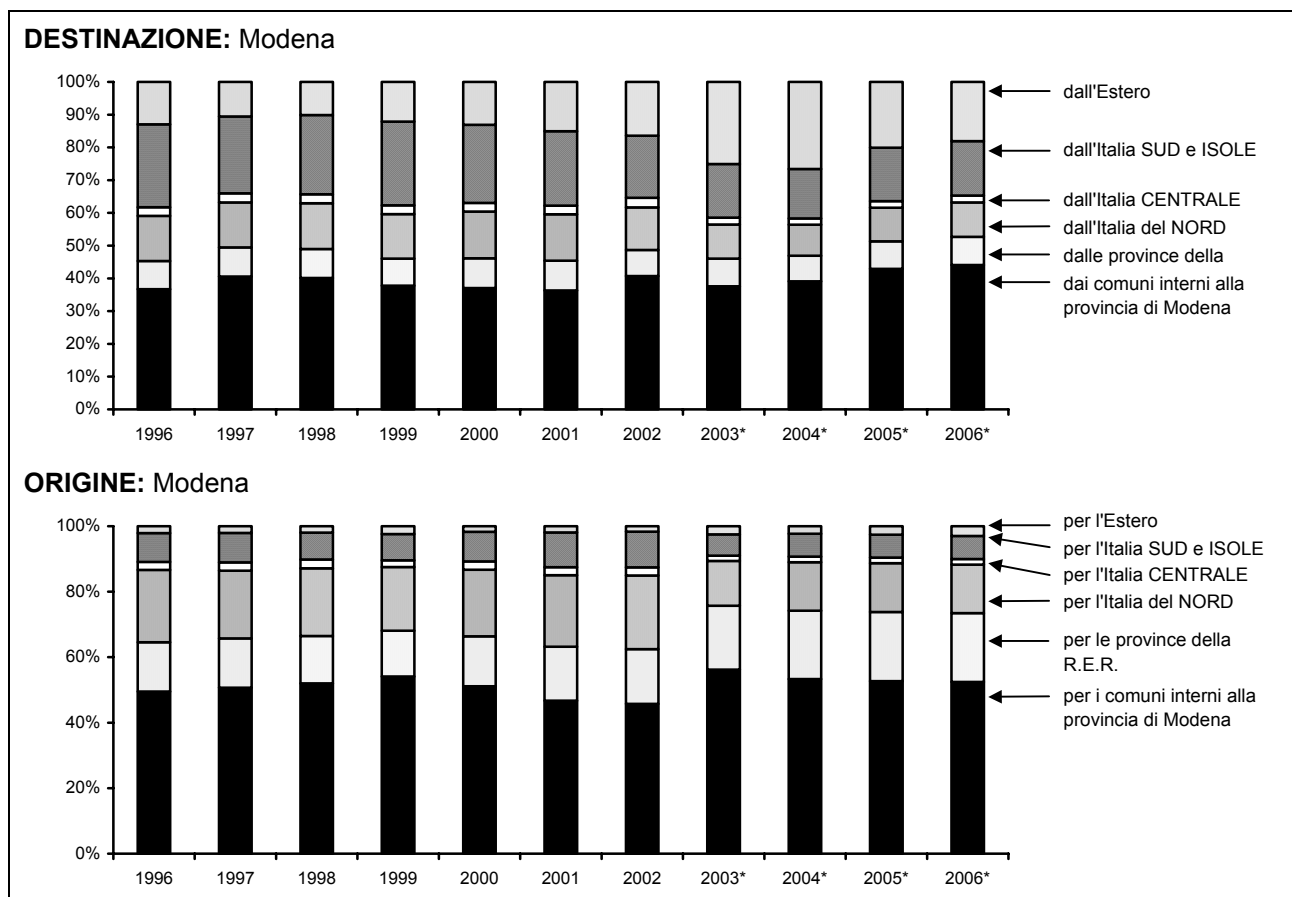

* valori stimati: elaborazione sui dati provinciali desunti dal Modello Sir. DEM3 (anni stimati) e i dati desunti dal modello Istat APR/4 degli anni 2000, 2001 e 2002

Fonte: Servizio Statistico e Osservatorio Economico e Sociale della Provincia di Modena - Elaborazioni su dati dell'anagrafe (Mod. Sir. DEM3), stime su dati ISTAT

3.4 Un altro aspetto interessante è la **caratterizzazione per genere dei migranti**.

Analizzando la distribuzione del **rapporto di mascolinità degli immigrati** nelle varie aree di Sistema e nella provincia nel 2006, si sottolinea come, nell'ultimo anno, la forbice tipica dell'immigrazione di genere si è ridotta: a livello provinciale la prevalenza maschile passa dai 115

maschi su 100 femmine del 2005 a 111 maschi su 100 femmine del 2006 (V. Graf.3.H). In particolare, la riduzione degli iscritti ed in particolare di quelli stranieri dall'estero, ha comportato, per i flussi provenienti direttamente dall'estero, una prevalenza delle femmine sui maschi (83 maschi su 100 femmine).

La parte del leone, rispetto alla prevalenza maschile tra gli iscritti, è svolta dall'Area Metropolitana modenese, che con 113 iscritti maschi su 100 femmine supera la media provinciale.

Nella collina-montagna il rapporto tra i sessi è di 105 maschi su 100 femmine, con valori significativamente favorevoli alle femmine tra le iscrizioni di provenienza estera (66 maschi su 100 femmine).

Analizzando la distribuzione del **rapporto di mascolinità degli emigrati** dalle varie aree di sistema e dalla provincia nel 2006, si sottolinea come, nell'ultimo anno, si sia accentuata la forbice tipica dell'emigrazione di genere, che vede prevalere i maschi sulle femmine: a livello provinciale la prevalenza maschile passa dai 117 maschi su 100 femmine del 2005 a 118 maschi su 100 femmine del 2006 (V. Graf.3.I). Considerevolmente sbilanciato a favore dei maschi è il rapporto di mascolinità nei cancellati per l'estero: nel 2006 si hanno 124 maschi su 100 femmine.

Graf.3.H Rapporto di mascolinità (M/F*100) del totale iscritti e degli iscritti dall'estero, nelle aree di sistema e in provincia di Modena – Periodo 1997 - 2006

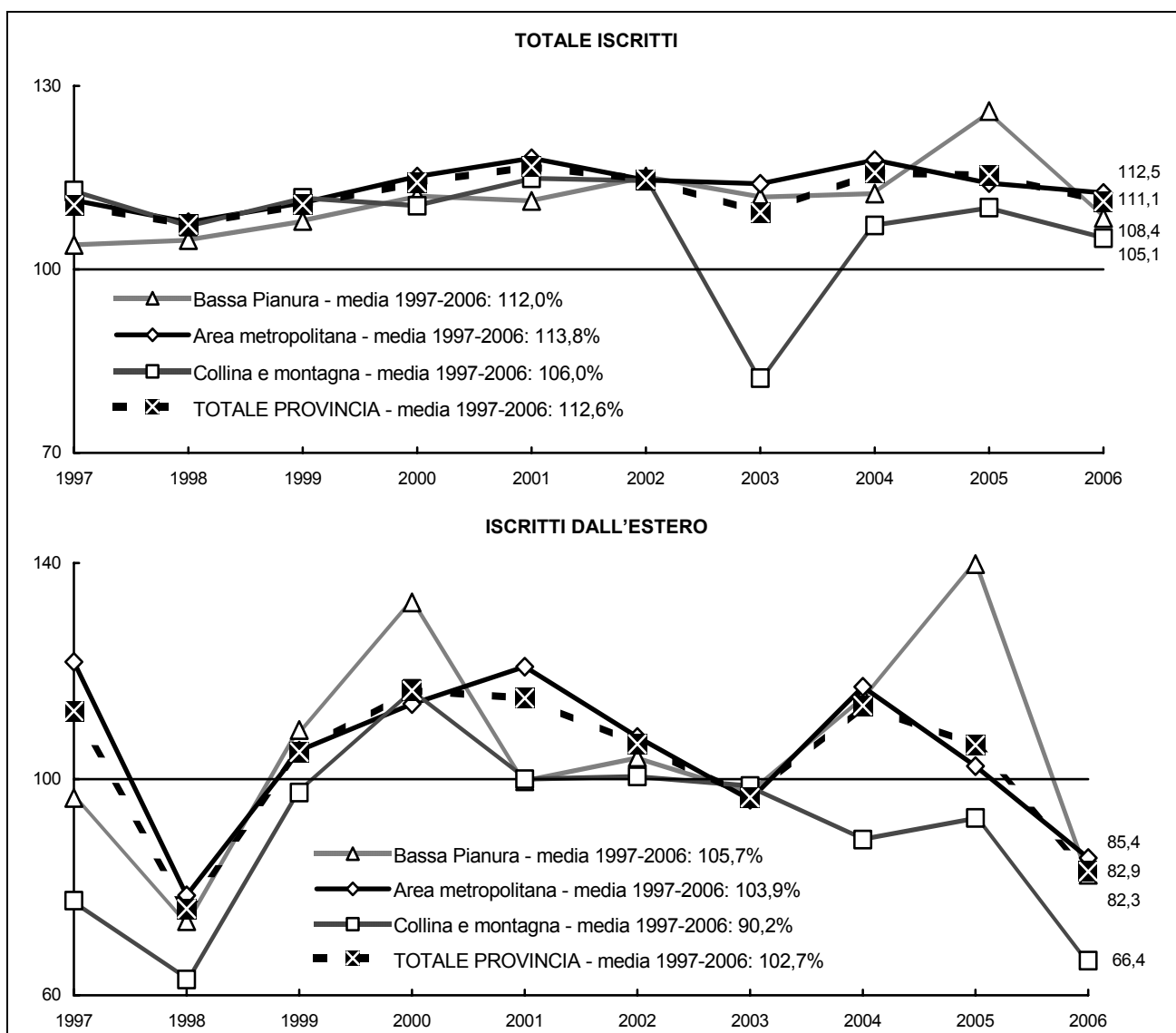

Fonte: (1) Servizio Statistico e Osservatorio Economico e Sociale della Provincia di Modena - Elaborazioni su dati dell'anagrafe (Mod. Sir. DEM3);

Graf.3.1 Rapporto di mascolinità (M/F*100) medio periodo 1997-2006 degli iscritti dall'estero nei comuni della provincia di Modena – periodo 1997-2006 - Valori percentuali

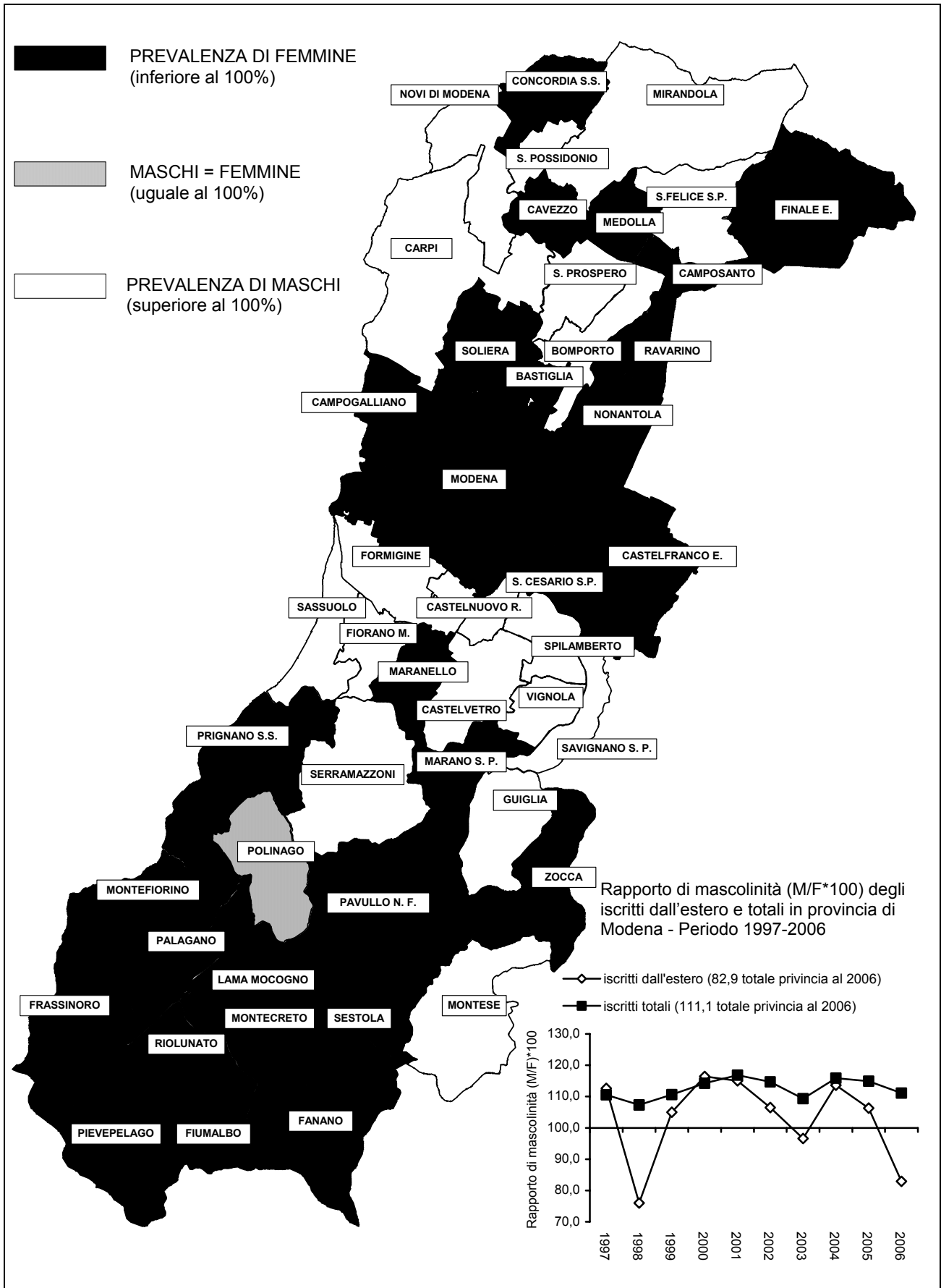

Fonte: Servizio Statistico e Osservatorio Economico e Sociale della Provincia di Modena - Elaborazioni su dati dell'anagrafe (Mod. Sir. DEM3);

Graf.3.J Rapporto di mascolinità (M/F*100) del totale cancellati e dei cancellati per l'estero, nelle aree di sistema e in provincia di Modena – Periodo 1997 - 2006

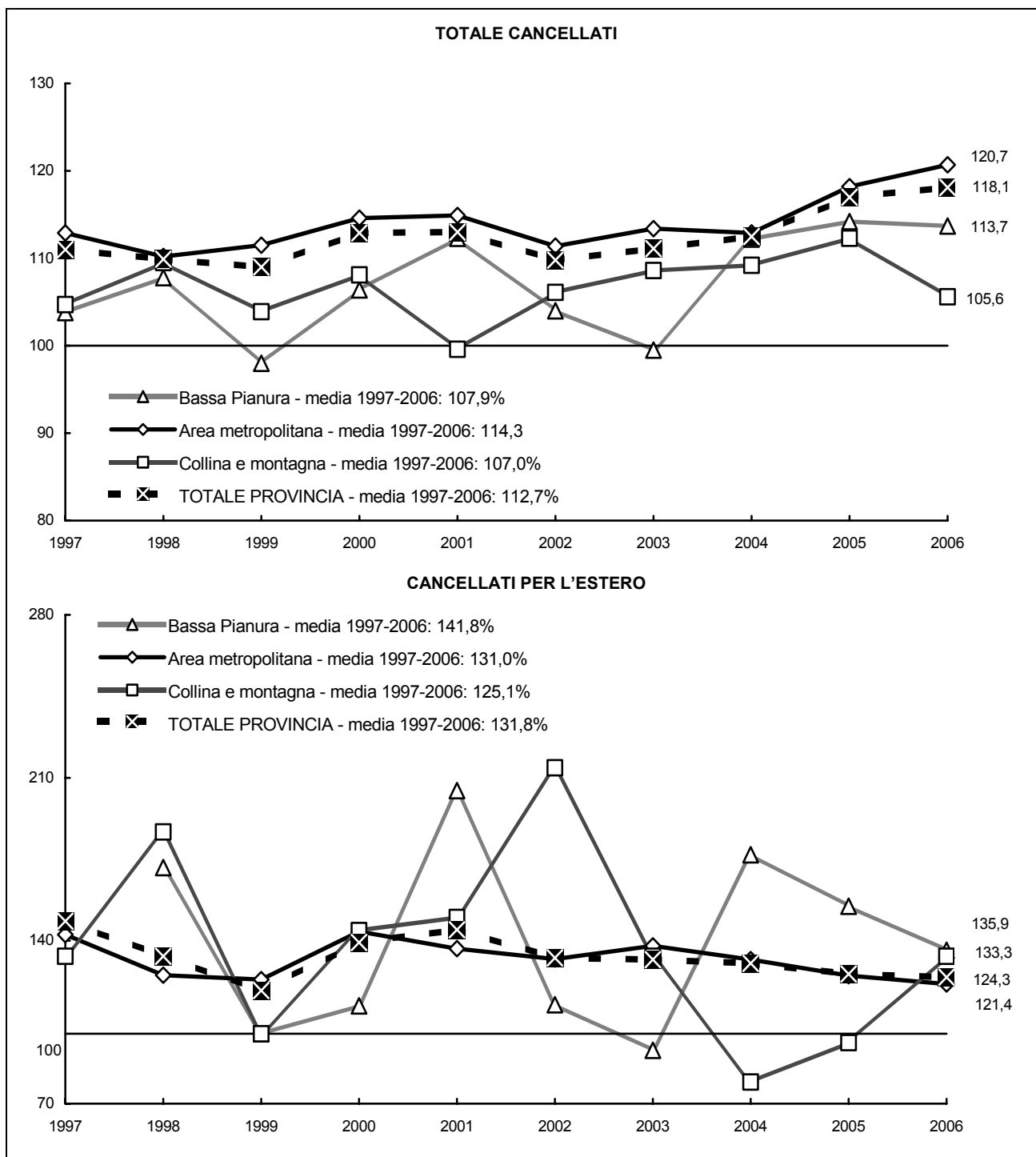

Fonte: (1) Servizio Statistico e Osservatorio Economico e Sociale della Provincia di Modena - Elaborazioni su dati dell'anagrafe (Mod. Sir. DEM3);

3.5 Così come la mortalità caratterizza prevalentemente le classi di età avanzate, riducendone la consistenza, la migratorietà ha, a sua volta, una distribuzione per età disomogenea che favorisce le classi di età centrali, accrescendone la numerosità.

Come si vede nel Graf.3.K, la componente migratoria della variazione di popolazione agisce in modo particolarmente incisivo fino all'età di 50 anni, per attenuarsi oltre tale soglia, cedendo il passo alla componente naturale della mortalità.

Graf.3.K - Saldo migratorio, iscritti, cancellati e morti per classi unidimensionali di età, in provincia di Modena - Anni 2005 e 2006 - Valori assoluti

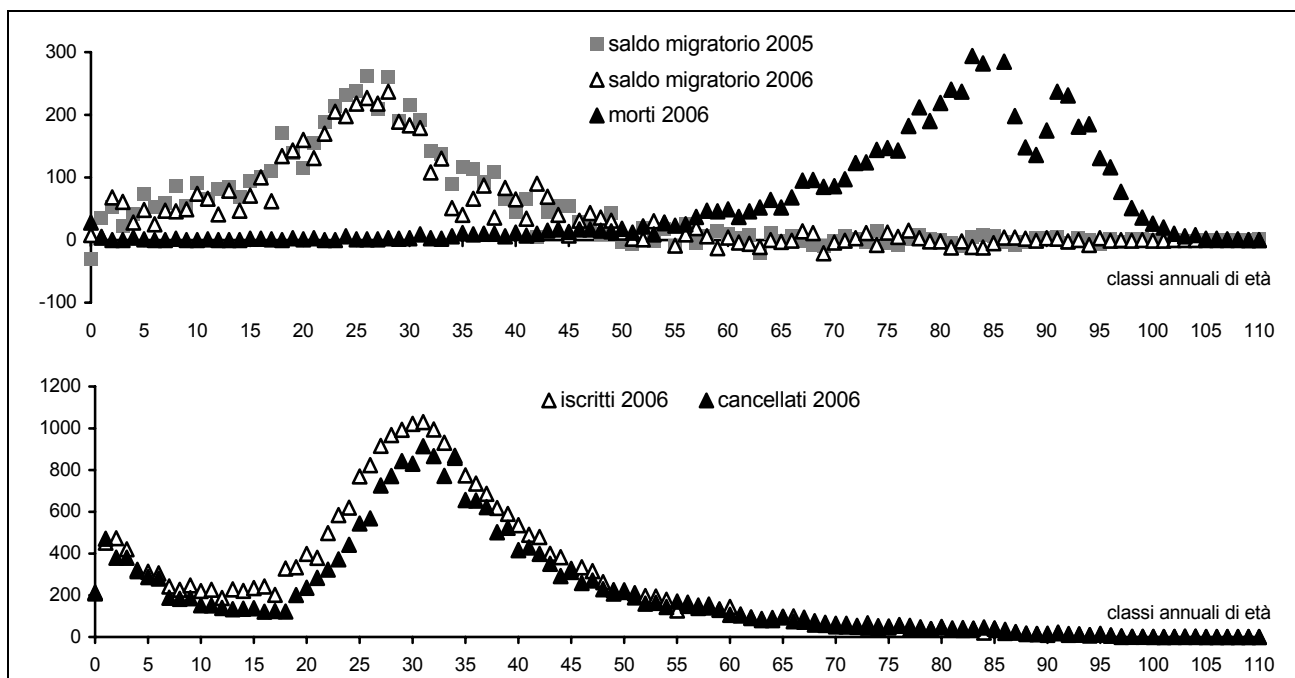

Fonte: Servizio Statistico e Osservatorio Economico e Sociale della Provincia di Modena - Elaborazioni su dati per età dell'anagrafe (Mod. Sir. DEM2);

Le età con la propensione più alta a cambiare residenza, sia in ingresso che in uscita, sono quelle più giovani (0-10 anni) e delle persone in età compresa tra i 20 e 40 anni, evidenziando una tendenza alla mobilità di tipo familiare.

Tra il 2005 e il 2006, la riduzione complessiva dei flussi migratori ha inciso soprattutto nelle classi di età centrale, che pur mantenendo la tipica forma campanulare centrata intorno alla classe 26-28 anni, hanno visto ridurre, seppure lievemente, l'intensità del fenomeno.

Graf.3.L - Confronto fra le intensità relative a ciascuna classe di età del Saldo migratorio, degli Iscritti e dei Cancellati - differenza 2006-2005 - Valori assoluti e linee di tendenza (funzioni polinomiali)

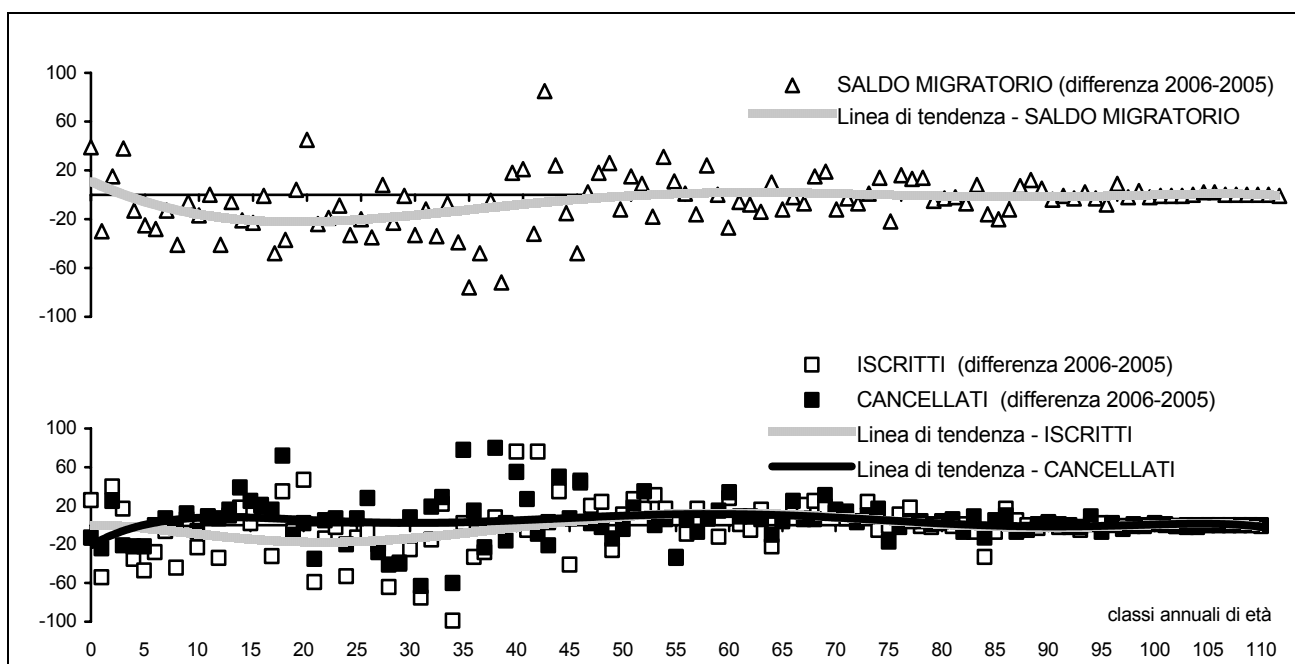

Fonte: Servizio Statistico e Osservatorio Economico e Sociale della Provincia di Modena - Elaborazioni su dati per età dell'anagrafe (Mod. Sir. DEM2);

Graf.3.M Tassi di iscrizione, di cancellazione e di migrazione specifici per classi unidimensionali di età, in provincia di Modena - Anno 2006 - Valori ‰

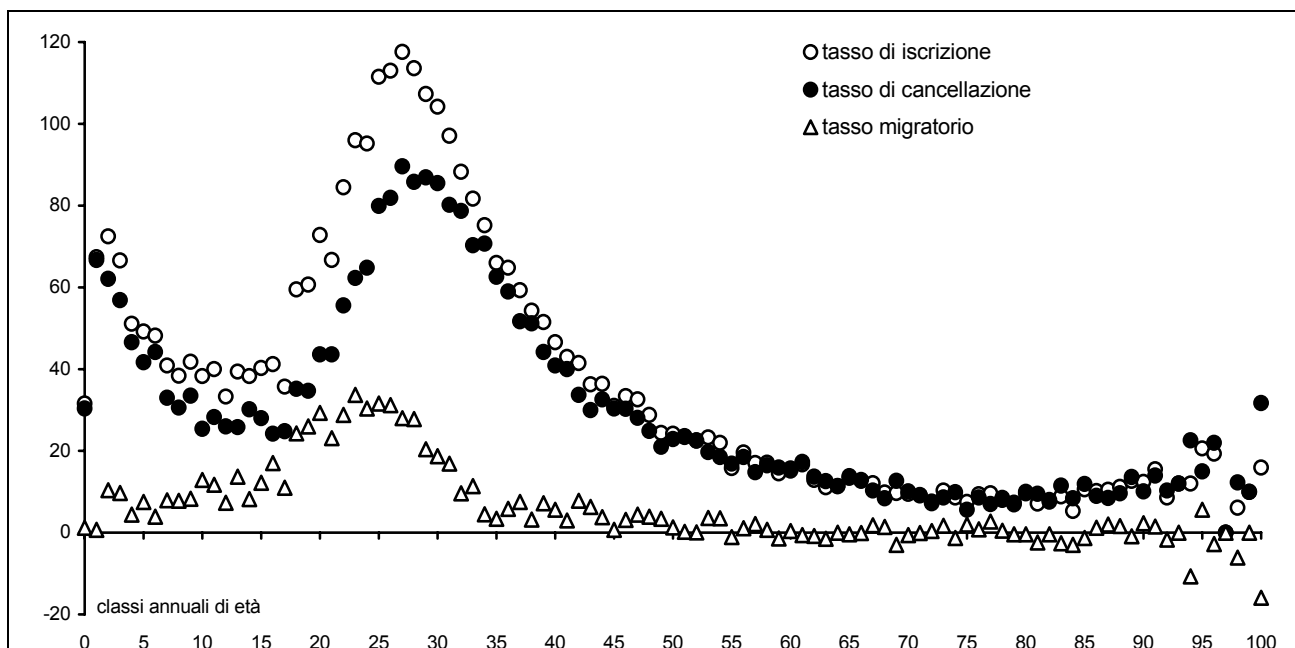

Fonte: Servizio Statistico e Osservatorio Economico e Sociale della Provincia di Modena - Elaborazioni su dati per età dell'anagrafe (Mod. Sir. DEM2);

3.6 Analizzando i flussi migratori in riferimento alle aggregazioni territoriali sovracomunali, si rileva un saldo migratorio positivo in tutte le aree, con una particolare concentrazione, come è ovvio attendersi, nell'area metropolitana ed una consistente affermazione sia dell'area collinare e montana, segnatamente nei comuni limitrofi all'area centrale (V. Graff.3.N-P), che della bassa pianura. L'analisi dei saldi migratori mostra valori positivi in quasi tutti i comuni della provincia.

Graf.3.N- Flussi migratori per classi di età e sesso - Area Metropolitana - Anni 2005 e 2006 - Valori assoluti

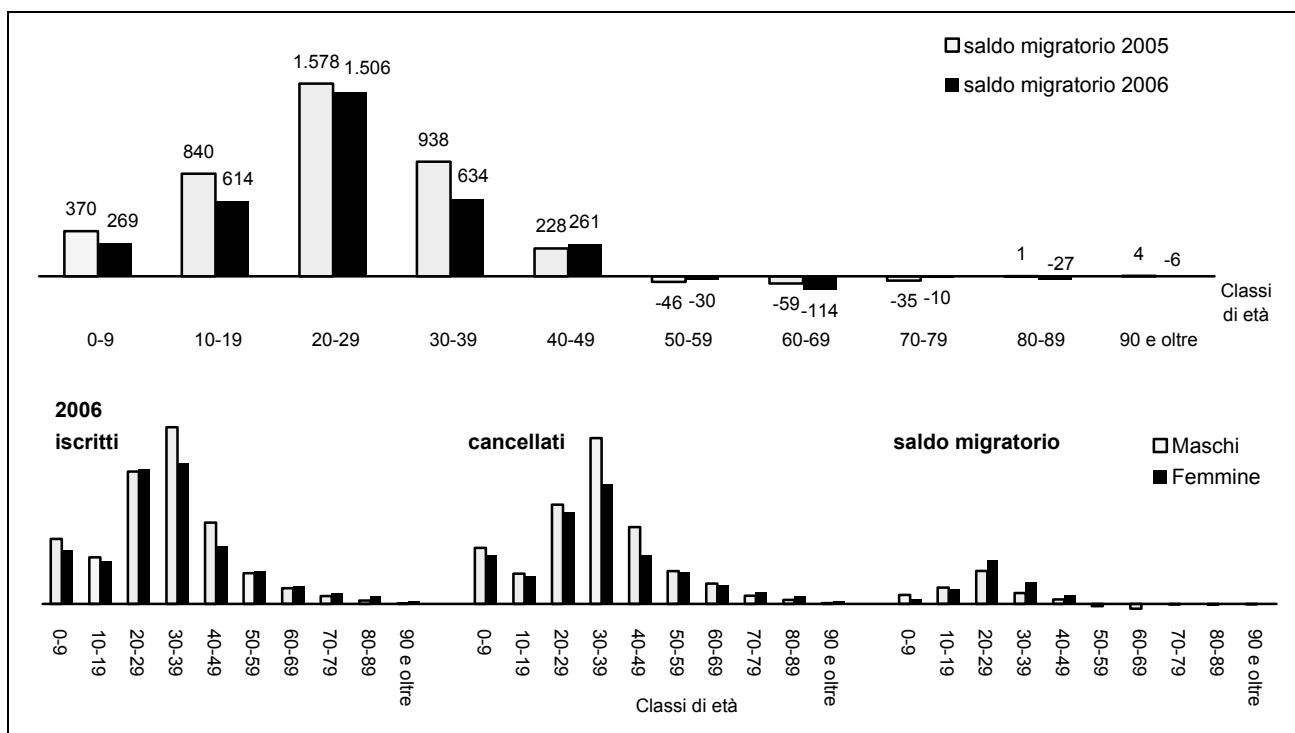

Fonte: Servizio Statistico e Osservatorio Economico e Sociale della Provincia di Modena - Elaborazioni su dati per età dell'anagrafe (Mod. Sir. DEM2);

Graf.3.O - Flussi migratori per classi di età e sesso - Collina e Montagna - Anni 2005 e 2006 - Valori assoluti

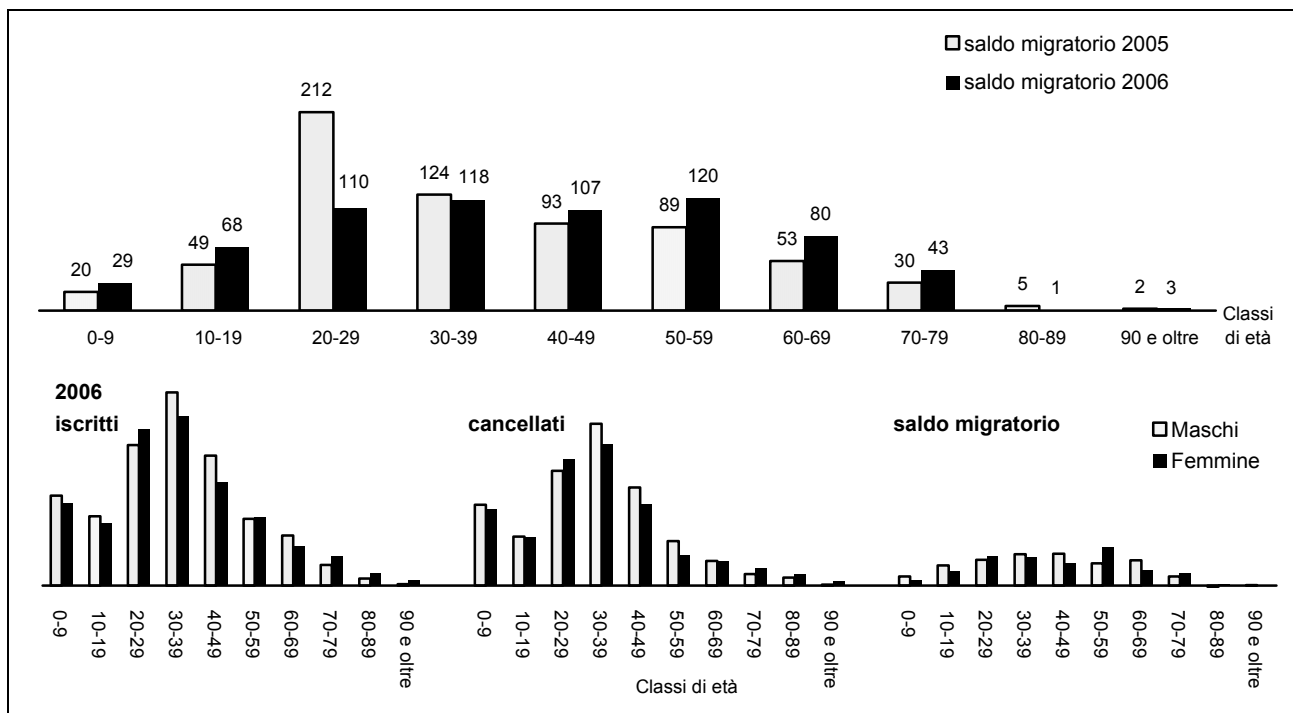

Fonte: Servizio Statistico e Osservatorio Economico e Sociale della Provincia di Modena - Elaborazioni su dati per età dell'anagrafe (Mod. Sir. DEM2);

Graf.3.P - Flussi migratori per classi di età e sesso - Bassa Pianura - Anni 2005 e 2006 - Valori assoluti

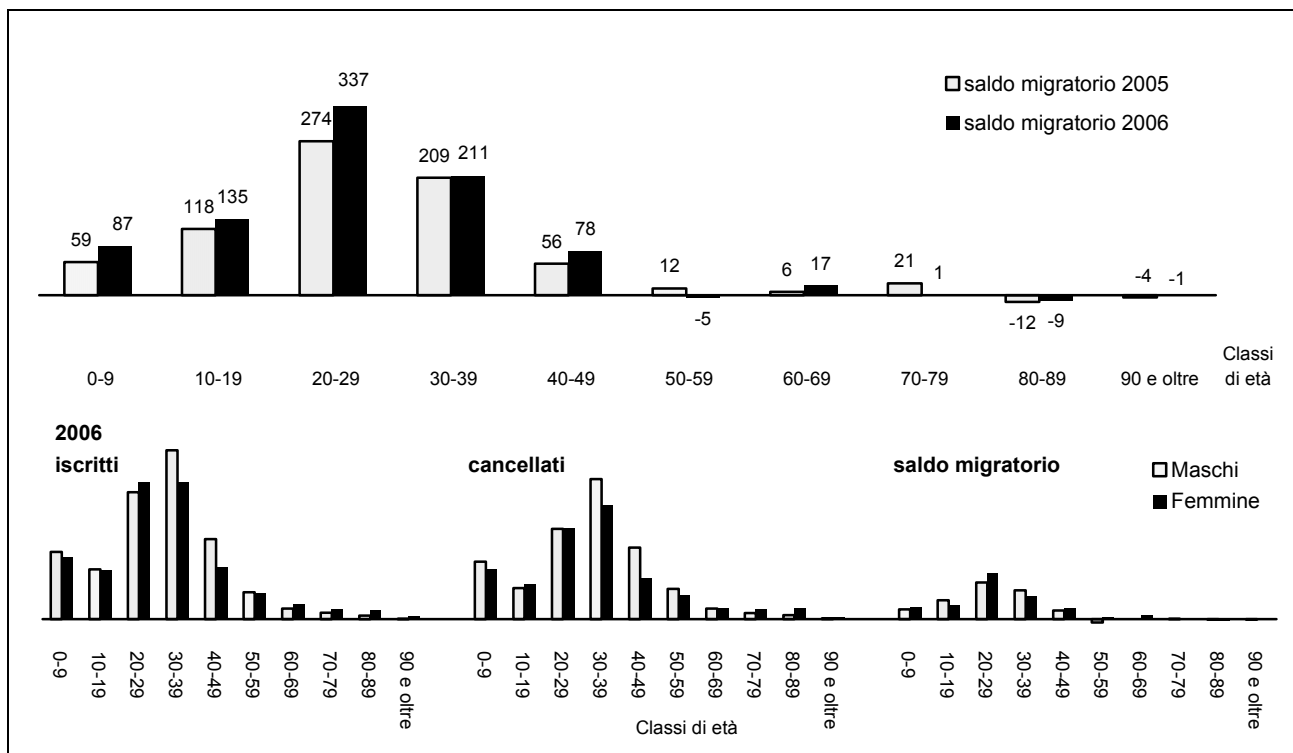

Fonte: Servizio Statistico e Osservatorio Economico e Sociale della Provincia di Modena - Elaborazioni su dati per età dell'anagrafe (Mod. Sir. DEM2);

4. LA STRUTTURA DELLA POPOLAZIONE RESIDENTE PER SESSO E CLASSI DI ETÀ

4.1 La struttura della popolazione residente per sesso e classi unidimensionali di età, desunta dalla fonte anagrafica, consente di valutare l'apporto delle diverse generazioni alla dimensione generale della popolazione (V. Graf.4.A).

La forma della piramide delle età (V Note Metodologiche A.8), che rappresenta la struttura della popolazione modenese al 31/12/2006, evidenzia la sostanziale stazionarietà delle nascite degli ultimi vent'anni nella "verticalità" della base, a fronte di un corpo centrale di rilevante consistenza. La riduzione dei livelli di mortalità, inoltre, ha contribuito all'incremento dei contingenti di popolazione in età anziana.

Dall'analisi della consistenza numerica delle varie classi di età è, pertanto, possibile risalire agli avvenimenti storici che hanno influenzato l'evoluzione demografica e che hanno lasciato segni evidenti nella piramide.

La I^a guerra mondiale, ad esempio, con la conseguente bassa natalità, si riflette sul brusco calo di unità nelle classi di età 88-91 anni. Lo stesso vale per quanto riguarda la II^a guerra mondiale e le classi di età 61-66 anni. Risulta evidente, inoltre, la ripresa di natalità in entrambi i periodo postbellici. L'ingrossamento della piramide, in corrispondenza delle classi centrali (età lavorative), dipende in parte dal cosiddetto "baby-boom", registratosi negli anni '60 e primi anni '70, e in parte dalle successive ondate immigratorie. Il brusco decremento del livello di natalità, verificatosi dalla seconda metà degli anni '70 in poi, ha determinato, invece, il progressivo restringimento della piramide in corrispondenza delle classi di età più giovani. D'altro canto, il lieve incremento dei contingenti relativi ai bambini, che si osserva alla base della piramide e che fa pensare ad una ripresa della natalità, è imputabile sia all'attività riproduttiva delle generazioni figlie del "baby-boom", tra 32-44 anni, che hanno, spesso, scelto di rimandare, ad un'età matura, l'evento procreativo; sia al contributo non trascurabile della popolazione immigrata che sembra mantenere i comportamenti riproduttivi dei paesi di origine. Analizzando l'evoluzione della struttura per età della provincia di Modena nel periodo 1996-2006 si evidenzia (V. Graff.4.B-C):

- una crescita consistente delle classi di età 0-14 anni (+18.492 unità, pari a +25,4% della popolazione della classe rispetto al 1996), caratterizzata da una leggera prevalenza maschile;
- una significativa diminuzione dei residenti nelle classi di età 15-29 anni (-20.477 unità, pari a -17,3% della popolazione della classe rispetto al 1996);
- una crescita delle classi di età 30-59 anni (+39.039 unità, pari a +14,8% della popolazione della classe rispetto al 1996), spiegata da una significativa crescita della componente maschile (il 54,3% della variazione assoluta totale);
- una significativa crescita degli ultra 60-enni (+19.420 unità, pari a +12,3% della popolazione della classe rispetto al 1996), dovuta a una dinamica demografica più vivace dei maschi (+14,0% rispetto alla popolazione maschile della medesima classe di età rispetto al 1996), rispetto alle femmine (+11,0% rispetto alla popolazione femminile della medesima classe di età rispetto al 1996). In particolare:
 - per la classe di età 60-74 anni si osserva una lieve crescita (+1.987 unità, pari a +1,9% della popolazione della classe rispetto al 1996), imputabile al bilanciamento tra le spinte positive dei contingenti maschili in crescita (+2.228 maschi) e le spinte negative dei contingenti femminili in diminuzione (-241 femmine);
 - per la classe degli ultra 75-enni si rileva una significativa crescita (+17.433 unità, pari a +33,3% della popolazione della classe rispetto al 1996).

Graf.4.A Piramide delle età - provincia di Modena - Al 31.12.2006 - Valori assoluti

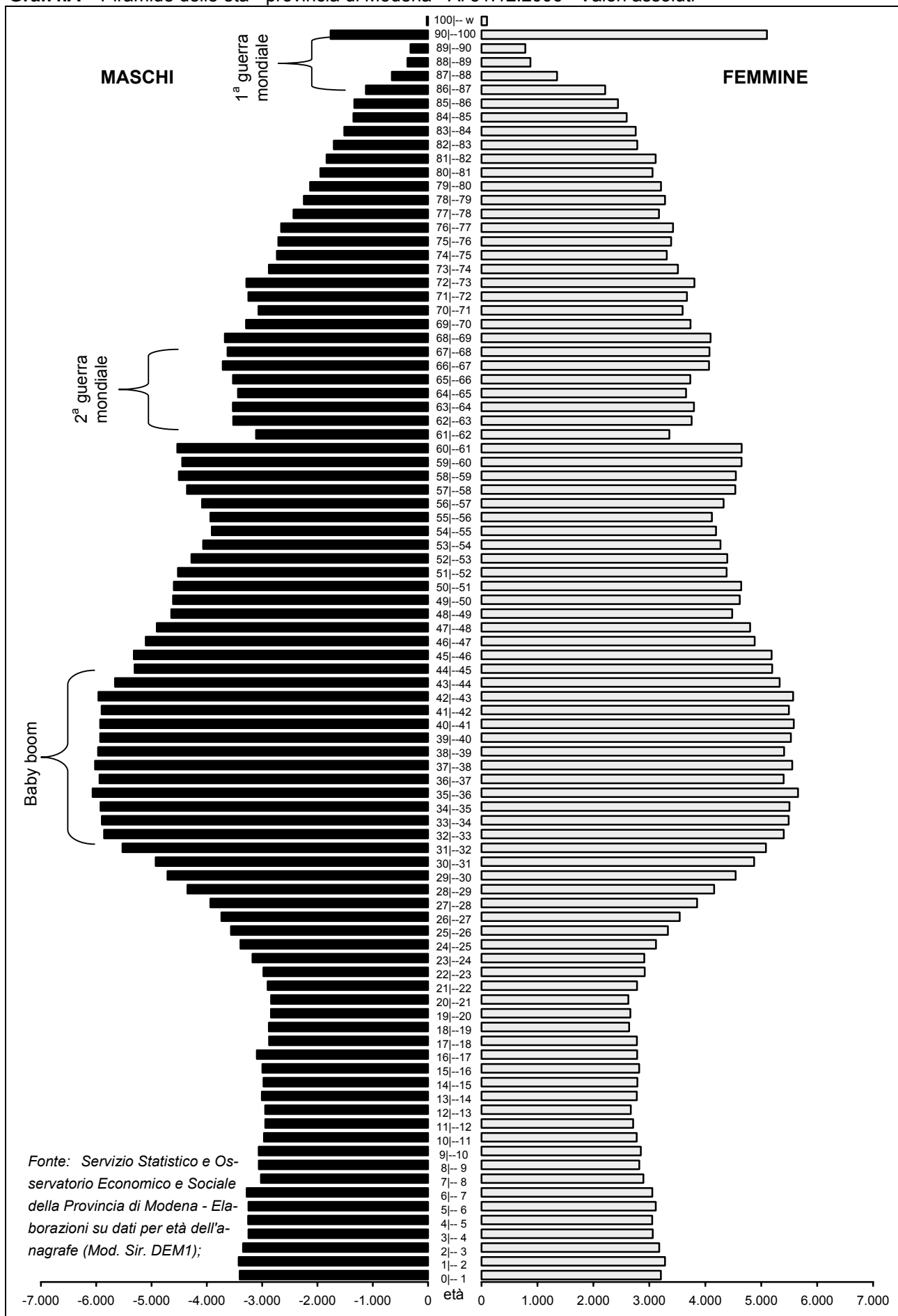

Graf.4.B Piramidi delle età quinquennali - provincia di Modena – Al 31.12.1986, al 31.12.1996 e al 31.12.2006 - Valori percentuali

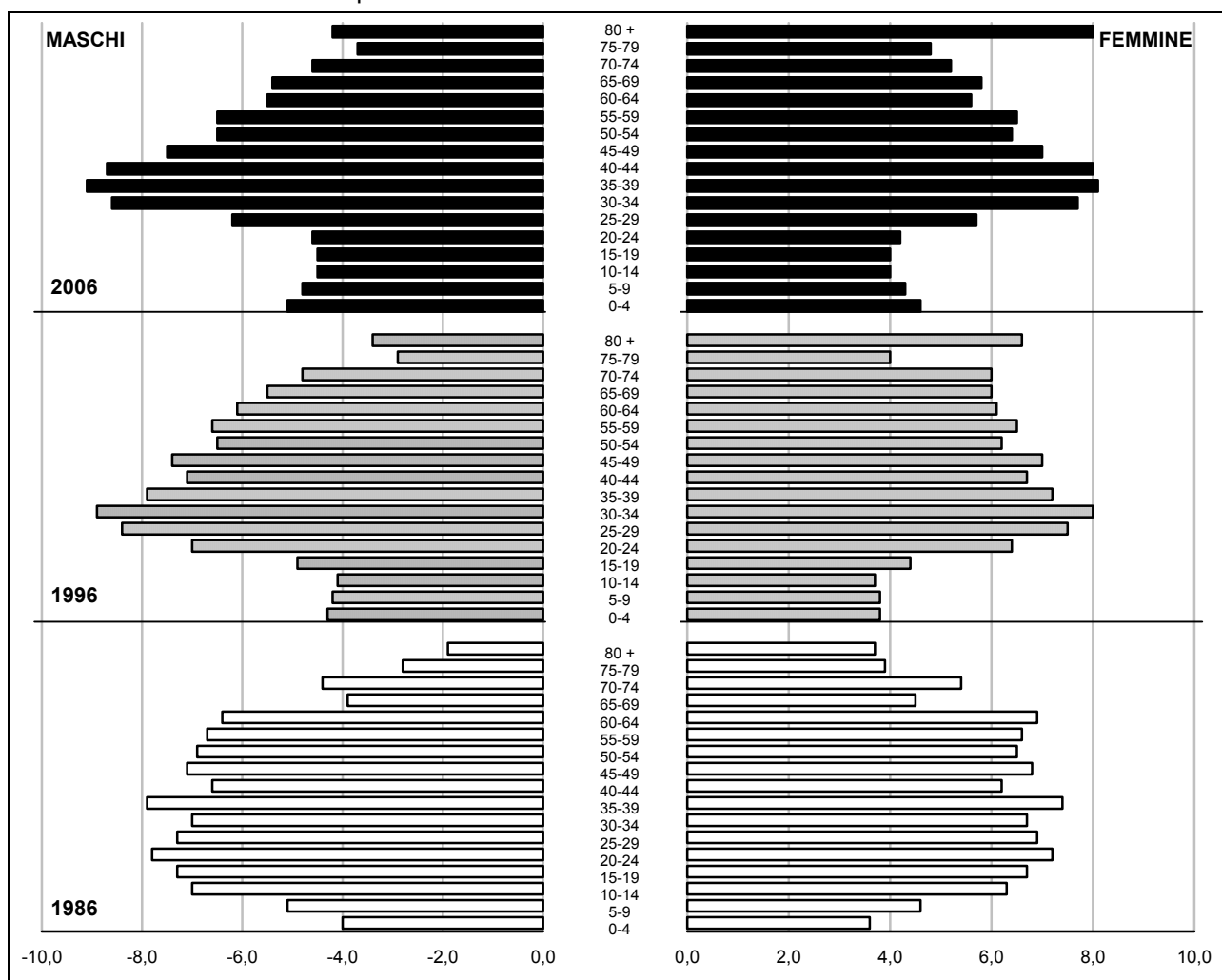

Fonte: (1) Servizio Statistico e Osservatorio Economico e Sociale della Provincia di Modena - Elaborazioni su dati per età dell'anagrafe (Mod. Sir. DEM1) (anni 1996 e 2006);
 (2) ISTAT note: Informazioni n. 33 - 2000 - "Ricostruzione della popolazione residente per età e sesso nei comuni italiani - anni 1982-1991". Nella pubblicazione Istat i dati si riferiscono al 1.1. di ciascun anno, nel presente database, per omogeneità con gli altri sono stati riportati tutti al 31.12. dell'anno precedente (anno 1986);

Graf.4.C Popolazione residente per classi quinquennali di età e sesso - provincia di Modena – Periodo 1996- 2006 - Variazioni assolute e percentuali sulla media del periodo

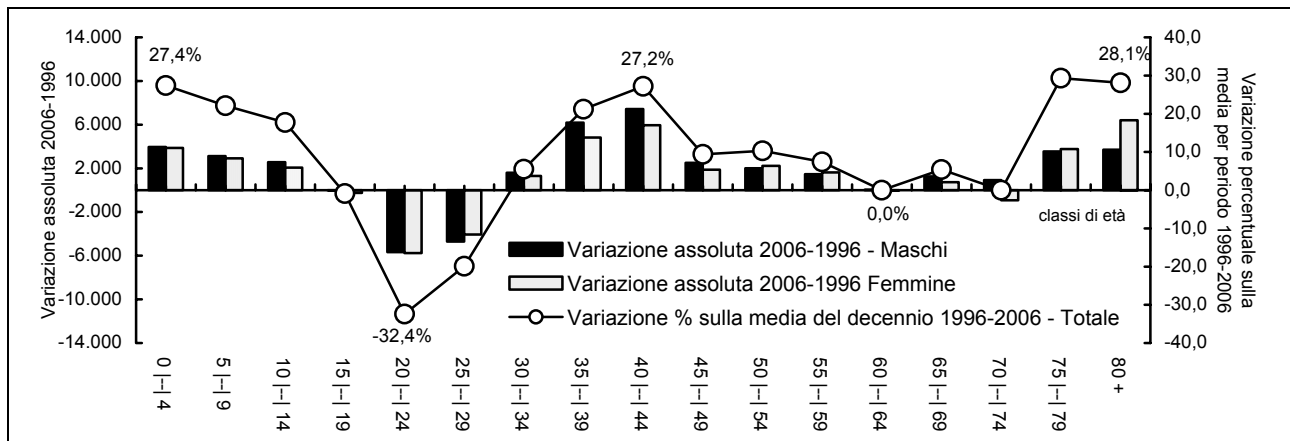

Fonte: (1) Servizio Statistico e Osservatorio Economico e Sociale della Provincia di Modena - Elaborazioni su dati per età dell'anagrafe (Mod. Sir. DEM1);

Mettendo a confronto le strutture della popolazione residente per sesso e classi quinquennali di età della provincia di Modena con quelle della regione Emilia-Romagna e dell'Italia, si evidenzia il fatto che la popolazione modenese risulta più giovane rispetto a quella regionale e più vecchia rispetto a quella nazionale nel suo complesso (V. Graf.4.D): in particolare, presenta una maggiore percentuale di popolazione fino ai 54 anni in relazione alla struttura per età regionale (67,0%, contro il 64,9% della regione), e una maggiore presenza di persone in età centrale ed anziana (25 anni ed oltre), in confronto con la struttura per età dell'Italia (il 77,7%, contro il 75,6% dell'Italia).

Graf.4.D Piramide delle età quinquennali - provincia di Modena, regione Emilia-Romagna e Italia - Al 31.12.2006 - Valori percentuali

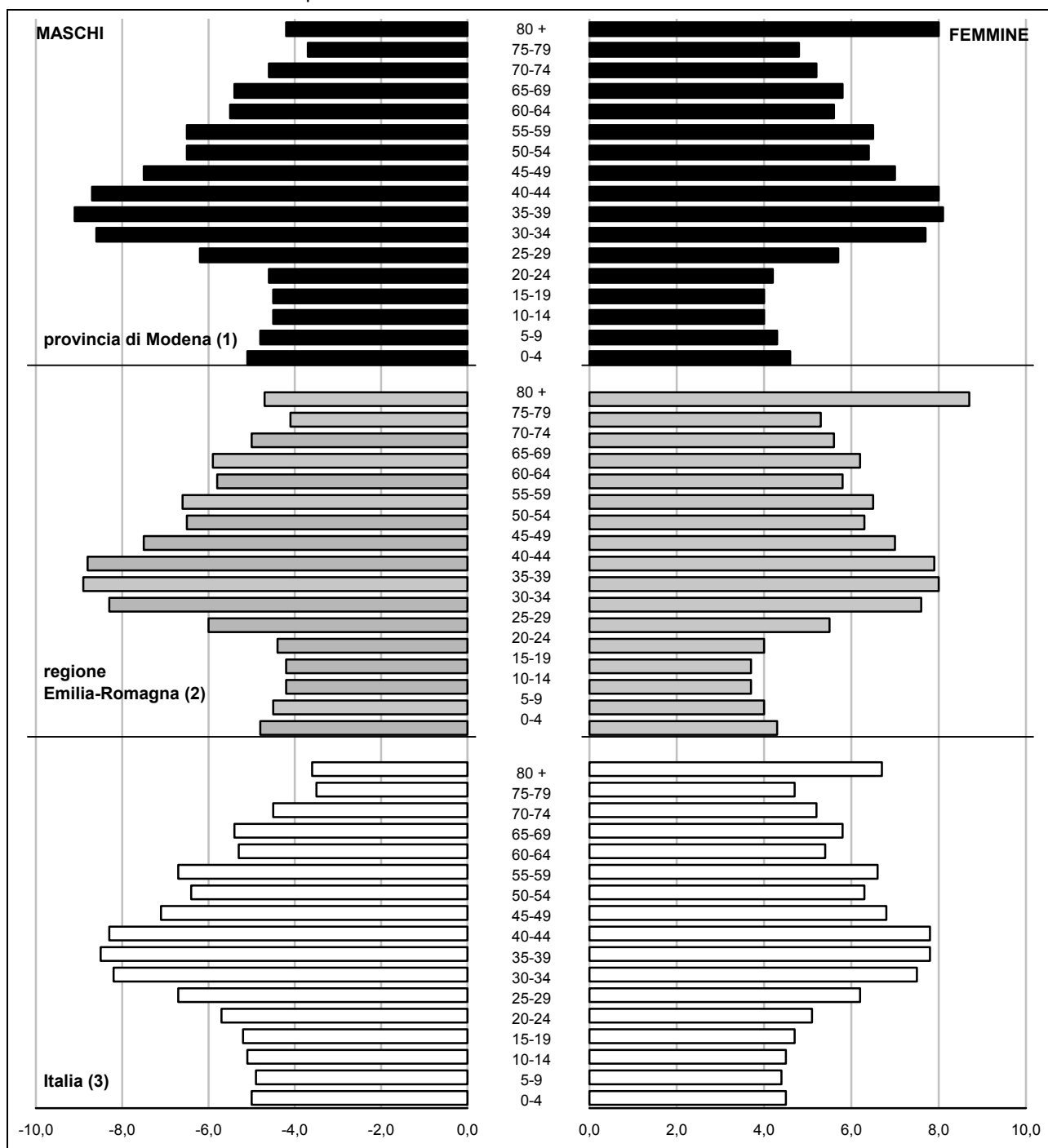

Fonte: (1) Servizio Statistico e Osservatorio Economico e Sociale della Provincia di Modena - Elaborazioni su dati per età dell'anagrafe (Mod. Sir. DEM1);
 (2) Regione Emilia-Romagna - Statistiche Self-Service;
 (3) ISTAT - Previsioni della popolazione residente al 31/12 - Ipotesi Centrale;

4.2 L'analisi della struttura della popolazione modenese prosegue con una serie di indicatori che sintetizzano alcuni importanti caratteristiche demografiche (V. Tabb.4.1-2-3-4).

Tab.4.1 Popolazione residente per classi particolari di età (0-14, 15-64 e 65 anni ed oltre) in provincia di Modena – Al 31.12 degli anni 1996-2006 - Valori assoluti e percentuali, variazioni percentuali sull'anno precedente

ANNI	PROVINCIA DI MODENA								
	POPOLAZIONE DI 0-14 ANNI			POPOLAZIONE DI 15-64 ANNI			POPOLAZIONE DI 65 ANNI ED OLTRE		
	valori assoluti	percentuale sul totale popolazione	variazione percentuale sull'anno precedente	valori assoluti	percentuale sul totale popolazione	variazione percentuale sull'anno precedente	valori assoluti	percentuale sul totale popolazione	variazione percentuale sull'anno precedente
1996	72.916	11,9		418.785	68,2		120.974	19,7	
1997	73.866	12,0	1,3	418.627	67,9	0,0	122.521	19,9	1,3
1998	75.437	12,2	2,1	419.267	67,6	0,2	124.070	20,0	1,3
1999	77.113	12,3	2,2	420.232	67,2	0,2	126.285	20,2	1,8
2000	79.269	12,5	2,8	422.323	66,8	0,5	128.473	20,3	1,7
2001 *	81.829	12,8	3,2	425.340	66,5	0,7	130.049	20,3	1,2
2002 *	83.925	13,0	2,6	426.511	66,2	0,3	131.954	20,5	1,5
2003	85.824	13,2	2,3	429.736	65,9	0,8	134.238	20,6	1,7
2004	87.946	13,3	2,5	433.493	65,7	0,9	136.515	20,7	1,7
2005	89.850	13,5	2,2	436.758	65,7	0,8	138.664	20,8	1,6
2006	91.408	13,6	1,7	438.290	65,4	0,4	140.401	21,0	1,3

Fonte: Servizio Statistico e Osservatorio Economico e Sociale della Provincia di Modena - Elaborazioni su dati per età dell'anagrafe (Mod. Sir. DEM1) - * dati provvisori

Tab.4.2 Popolazione residente per classi particolari di età (0-14, 15-64 e 65 anni ed oltre) nella Regione Emilia-Romagna e in Italia – Al 31.12 degli anni 1996-2006 - Valori percentuali e variazioni percentuali sull'anno precedente

ANNI	REGIONE EMILIA-ROMAGNA (1)						ITALIA (2)					
	POPOLAZIONE DI 0-14 ANNI		POPOLAZIONE DI 15-64 ANNI		POPOLAZIONE DI 65 ANNI ED OLTRE		POPOLAZIONE DI 0-14 ANNI		POPOLAZIONE DI 15-64 ANNI		POPOLAZIONE DI 65 ANNI ED OLTRE	
	percentuale sul totale popolazione	variazione percentuale sull'anno precedente	percentuale sul totale popolazione	variazione percentuale sull'anno precedente	percentuale sul totale popolazione	variazione percentuale sull'anno precedente	percentuale sul totale popolazione	variazione percentuale sull'anno precedente	percentuale sul totale popolazione	variazione percentuale sull'anno precedente	percentuale sul totale popolazione	variazione percentuale sull'anno precedente
1996	10,9		67,6		21,5		14,8		68,1		17,2	
1997	11,0	0,8	67,4	-0,2	21,6	1,1	14,6	-0,9	68,0	0,0	17,4	1,6
1998	11,1	1,4	67,1	-0,1	21,8	1,2	14,5	-0,7	67,8	-0,2	17,7	1,7
1999	11,2	1,9	66,8	0,0	22,0	1,4	14,4	-0,5	67,6	-0,2	18,0	1,8
2000	11,4	2,4	66,4	0,2	22,2	1,4	14,4	-0,1	67,4	0,0	18,2	1,8
2001 *	11,6	2,7	66,1	0,2	22,2	1,1	14,2	-2,3	67,1	-1,9	18,7	0,9
2002 *	11,9	2,7	65,7	-0,1	22,4	1,2	14,2	0,5	66,8	0,1	19,0	2,3
2003	12,1	2,4	65,5	0,6	22,5	1,5	14,1	0,5	66,6	0,8	19,2	2,1
2004	12,3	2,9	65,2	0,7	22,6	1,7	14,1	0,8	66,4	0,7	19,5	2,3
2005	12,5	2,5	64,8	0,3	22,7	1,5	14,1	0,3	66,2	0,1	19,7	1,9
2006	12,6	2,2	64,6	0,5	22,8	1,0	14,1	0,8	66,1	0,5	19,8	1,1

Fonte: (1) Regione Emilia-Romagna - Statistiche Self-Service - * dati provvisori;

(2) ISTAT - Rilevazione sulla "Popolazione residente comunale per sesso, anno di nascita e stato civile" (anni 1996-2005) e Previsioni della popolazione residente al 31/12 - Ipotesi Centrale (anno 2006) (<http://demo.istat.it>);

L'indice di vecchiaia (V. Graf.4.E-F e Tabb.4.1-4), quale rapporto di contrapposizione tra la popolazione anziana (65 anni e oltre) e la popolazione più giovane (0-14 anni), presenta, nel corso dell'ultimo decennio, un andamento crescente fino al 1997 e, a partire dal 1998, un trend decrescente, sostenuto dalla ripresa delle nascite, dai flussi migratori in età giovanile e dall'aumento conseguente del peso relativo dei giovani rispetto agli anziani che, tuttavia, continuano ad essere, in valore assoluto, in costante ascesa (V. Graff.4.E-G).

Graf.4.E Indice di vecchiaia ($\text{Pop}_{65-W} / \text{Pop}_{0-14}$) *100, Percentuale di residenti di età (0-14), (15-64) e 65 anni ed oltre in provincia di Modena, nella Regione Emilia-Romagna e in Italia – Al 31.12 degli anni 1996-2006 - Valori percentuali

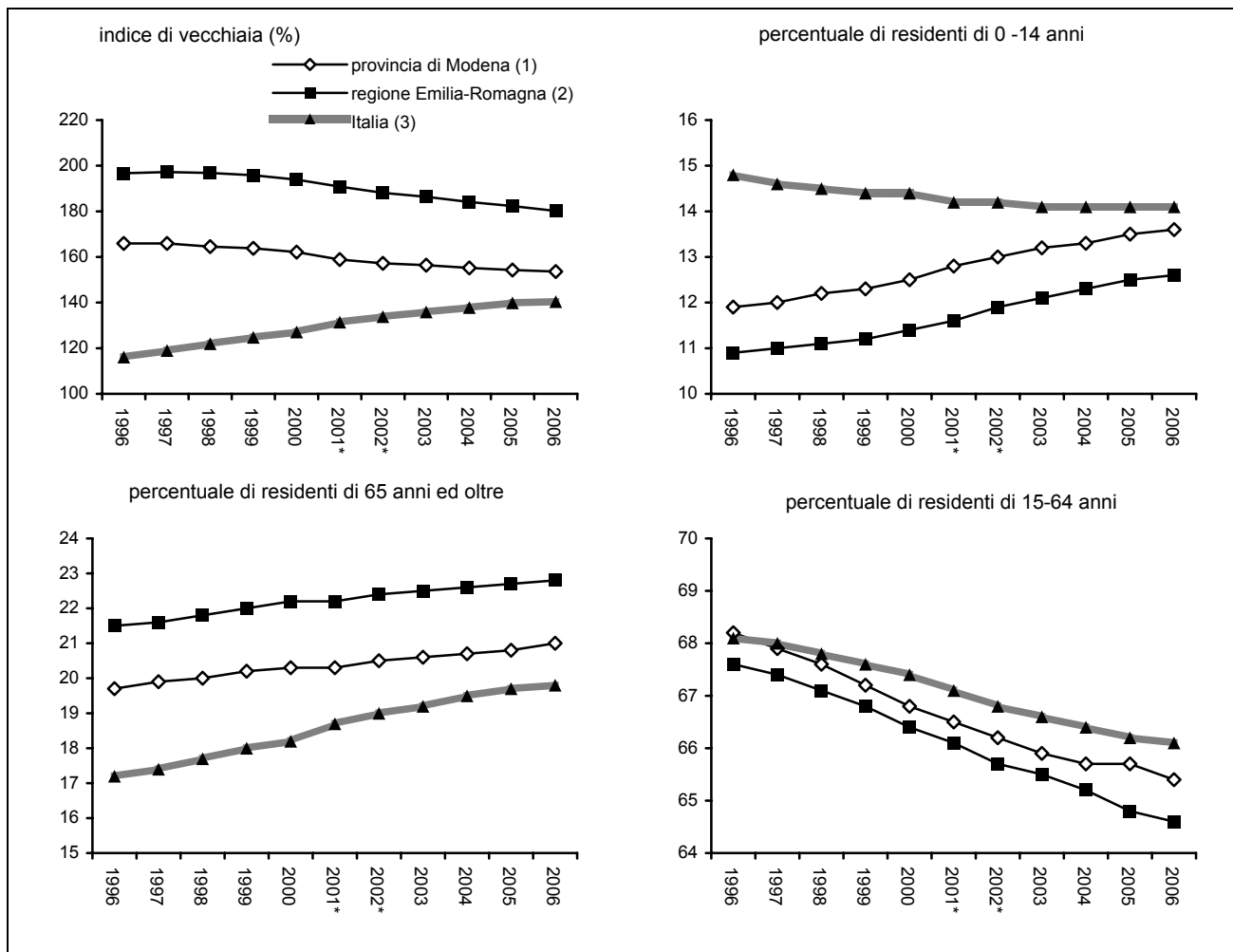

Fonte: (1) Servizio Statistico e Osservatorio Economico e Sociale della Provincia di Modena - Elaborazioni su dati per età dell'anagrafe (Mod. Sir. DEM1) - *dati provvisori;
 (2) Regione Emilia-Romagna - Statistiche Self-Service - *dati provvisori ;
 (3) ISTAT - Rilevazione sulla "Popolazione residente comunale per sesso, anno di nascita e stato civile" (anni 1996-2005) e Previsioni della popolazione residente al 31/12 - Ipotesi Centrale (anno 2006) (<http://demo.istat.it>);

L'indice di vecchiaia provinciale è pari al 153,6% ed è il frutto della mediazione tra i valori massimi dell'area collinare-montana, ove si raggiungono punte superiori al 400/500% (quattro/cinque anziani per ogni ragazzo in età inferiore ai 15 anni), e i valori minimi dei comuni di Bomporto (16,6% di giovani contro il 15,1% di anziani) e di Bastiglia (15,8% di giovani contro il 15,6% di anziani), dove l'indice risulta inferiore al 100% (più giovani che anziani).

Nell'area appenninica, ad eccezione dei comuni di Serramazzoni (118,0%) e di Pavullo n.F. (143,8%), l'indice di vecchiaia è significativamente elevato e va dal 173,0% di Guiglia, dove il peso

degli anziani è circa il doppio di quello dei giovani (13,4% di giovani contro il 23,2 % di anziani), fino al 542,1% di Montecreto, dove il peso degli anziani è addirittura oltre quattro volte superiore a quello dei giovani (6,1% di giovani contro il 32,9% di anziani).

È possibile, inoltre, identificare territorialmente una zona con valori dell'indice "medio-alti", superiori alla media provinciale (dal 155,0 % di Vignola con il 14,0% di giovani e il 21,7% di anziani, al 179,4% di Finale Emilia con il 12,7% di giovani e il 22,7% di anziani), che comprende i comuni di Carpi, Mirandola, Modena, San Cesario s.P., Spilamberto e buona parte dei comuni della bassa modenese.

I comuni a cintura del Capoluogo e alcuni comuni dell'area pedemontana (Pavullo n.F. e Serramazzoni) registrano valori inferiori o prossimi al dato medio provinciale.

L'**indice di dipendenza** generale misura il rapporto tra la parte di popolazione che non lavora, bambini e anziani (popolazione non attiva) e quella potenzialmente attiva (15-64 anni): al 31.12.2006 è pari al 52,9%.

Nel corso dell'ultimo decennio, per effetto combinato dell'incremento dei contingenti in età giovanile ed anziana, si è avuto un andamento dell'indice costantemente in crescita.

L'**indice di dipendenza giovanile**, che misura il rapporto tra la parte di popolazione giovane che non lavora (bambini 0-14 anni) e quella potenzialmente attiva (15-64 anni) (al 31.12.2006 pari al 20,9%) e che risente sia dell'invecchiamento della popolazione che della riduzione dei livelli di natalità degli ultimi anni, presenta i valori più bassi nei comuni montani (dal 9,9% di Montecreto e al 18,6% di Lama Mocogno) e i valori più elevati nelle zone più giovani della provincia, come i comuni di Bomporto (24,4), Bastiglia (23,1%), Campogalliano (22,8%), Castelnuovo Rangone (22,7%), Soliera (22,6%), Formigine (22,3%), ma anche nei comuni collinari e montani di Serramazzoni (23,2%) e Pavullo n.F. (23,7%), per i quali i tassi di natalità, relativi agli ultimi anni, sono stati tendenzialmente superiori alla media.

L'**indice di dipendenza degli anziani** (al 31.12.2006 pari al 32,0%) riproduce, con le dovute eccezioni già descritte per l'indice di dipendenza giovanile (Serramazzoni e Pavullo n.F.), la suddivisione territoriale indicata in precedenza: valori massimi localizzati in montagna e minimi nel gruppo di comuni più giovani della provincia.

L'**indice di struttura della popolazione attiva**, quale rapporto di contrapposizione tra la popolazione in età 40-64 anni e la popolazione in età 15-39 anni (al 31.12.2006 pari al 109,0%), presenta valori compresi tra il 86,8% di Bomporto ed il 159,9% di Riolunato, che, come altri comuni della montagna, risente degli effetti delle passate emigrazioni dall'area.

L'**indice di ricambio della popolazione in età attiva**, dato dal rapporto tra la consistenza della popolazione in età 60-64 anni e la popolazione in età 15-19 anni (al 31.12.2006 pari al 131,7%), i valori più elevati corrispondono alla montagna, mentre quelli più contenuti caratterizzano alcuni comuni del distretto ceramico (Fiorano, Formigine, Maranello e Sassuolo) e della Cintura nord del Capoluogo (Bomporto, Nonantola, Ravarino, San Prospero). All'andamento dell'indice nelle aree montane, fanno eccezione i comuni di Prignano s.P., Pavullo n.F., Serramazzoni, Marano s.P. e Pievepelago, che presentano valori inferiori al dato medio provinciale. I valori relativi al comune Capoluogo, a Carpi e a Vignola sono superiori al dato provinciale.

Tab.4.3 Indice di vecchiaia, di dipendenza, di dipendenza giovanile e di dipendenza degli anziani, nella provincia di Modena - Al 31.12 degli anni 1996, 2005 e 2006 - Valori percentuali - COMUNI

COMUNI	INDICE DI VECCHIAIA (Pop.65-w / Pop.0-14) * 100			INDICE DI DIPENDENZA ((Pop.0-14 + Pop.65-w) / Pop.15-64) * 100			INDICE DI DIPENDENZA GIOVANILE (Pop.0-14 / Pop.15-64) *100			INDICE DI DIPENDENZA DEGLI ANZIANI (Pop.65-w / Pop.15-64) * 100		
	1996	2005	2006	1996	2005	2006	1996	2005	2006	1996	2005	2006
Bastiglia	116,1	99,7	98,7	40,2	45,6	45,9	18,6	22,8	23,1	21,6	22,7	22,8
Bomporto	116,9	92,3	90,4	44,3	46,5	46,4	20,4	24,2	24,4	23,9	22,3	22,0
Campogalliano	130,0	118,2	117,2	41,8	49,2	49,4	18,2	22,6	22,8	23,6	26,7	26,7
Camposanto	155,1	155,5	144,6	47,2	55,0	56,0	18,5	21,5	22,9	28,7	33,5	33,1
Carpi	177,3	164,3	163,6	43,3	52,0	52,6	15,6	19,7	20,0	27,7	32,3	32,7
Castelfranco Emilia	187,9	140,2	135,3	45,1	51,4	51,4	15,7	21,4	21,8	29,4	30,0	29,5
Castelnuovo Rangone	147,9	119,9	119,4	41,8	48,9	49,7	16,9	22,2	22,7	24,9	26,6	27,1
Castelvetro di Modena	120,6	114,4	115,5	43,4	48,0	47,6	19,7	22,4	22,1	23,8	25,6	25,5
Cavezzo	195,5	166,9	163,3	48,0	54,2	56,1	16,2	20,3	21,3	31,8	33,9	34,8
Concordia sulla Secchia	196,1	175,0	172,1	49,1	55,5	55,8	16,6	20,2	20,5	32,5	35,3	35,3
Fanano	288,8	233,6	234,6	64,5	65,5	63,7	16,6	19,6	19,0	47,9	45,9	44,7
Finale Emilia	192,0	181,9	179,4	49,1	54,8	54,7	16,8	19,4	19,6	32,3	35,3	35,1
Fiorano Modenese	77,1	104,0	106,7	38,3	43,5	44,0	21,6	21,3	21,3	16,7	22,2	22,7
Fiumalbo	270,2	310,7	305,0	62,8	61,6	59,9	17,0	15,0	14,8	45,8	46,6	45,1
Formigine	92,6	105,3	108,4	40,6	45,4	46,4	21,1	22,1	22,3	19,5	23,3	24,1
Frassinoro	360,1	383,9	396,8	76,9	80,4	78,4	16,7	16,6	15,8	60,2	63,8	62,6
Guiglia	191,2	176,4	173,0	55,0	57,1	57,7	18,9	20,7	21,1	36,1	36,5	36,6
Lama Mocogno	343,3	295,9	285,8	68,4	71,2	71,8	15,4	18,0	18,6	53,0	53,2	53,2
Maranello	97,7	109,0	111,9	38,6	43,8	44,3	19,5	21,0	20,9	19,1	22,8	23,4
Marano sul Panaro	202,8	176,4	160,6	47,1	50,9	51,4	15,5	18,4	19,7	31,5	32,5	31,7
Medolla	175,5	165,1	168,3	49,3	50,6	50,5	17,9	19,1	18,8	31,4	31,5	31,7
Mirandola	199,3	173,5	171,3	50,3	56,7	57,1	16,8	20,7	21,0	33,5	36,0	36,0
Modena	184,9	174,7	174,9	46,1	53,9	54,8	16,2	19,6	19,9	29,9	34,3	34,9
Montecreto	363,2	501,6	542,1	68,0	66,4	63,9	14,7	11,0	9,9	53,3	55,3	53,9
Montefiorino	308,7	349,6	364,4	72,2	76,8	78,1	17,7	17,1	16,8	54,5	59,7	61,2
Montese	304,5	281,7	270,1	59,3	69,6	69,8	14,6	18,2	18,9	44,6	51,3	50,9
Nonantola	147,7	131,8	131,0	43,5	50,6	51,0	17,6	21,8	22,1	25,9	28,8	28,9
Novi di Modena	170,9	149,0	145,6	46,4	49,8	50,4	17,1	20,0	20,5	29,3	29,8	29,9
Palagano	253,5	235,7	233,4	67,2	68,0	67,9	19,0	20,2	20,4	48,2	47,7	47,5
Pavullo nel Frignano	173,3	145,0	143,8	53,5	56,4	57,7	19,6	23,0	23,7	33,9	33,4	34,0
Pievepelago	244,6	228,2	222,2	63,9	62,8	64,2	18,5	19,1	19,9	45,3	43,6	44,3
Polinago	348,0	383,7	383,5	72,3	78,2	77,4	16,1	16,2	16,0	56,2	62,0	61,4
Prignano sulla Secchia	145,8	166,1	164,0	54,9	52,2	51,1	22,3	19,6	19,3	32,6	32,6	31,7
Ravarino	155,6	129,3	123,3	51,4	48,9	49,3	20,1	21,3	22,1	31,3	27,6	27,2
Riolunato	315,6	328,4	352,2	67,9	76,2	74,1	16,3	17,8	16,4	51,6	58,4	57,7
San Cesario sul Panaro	188,1	171,2	168,8	49,3	51,9	52,3	17,1	19,1	19,5	32,2	32,8	32,9
San Felice sul Panaro	174,1	150,1	147,5	51,5	52,5	52,1	18,8	21,0	21,0	32,7	31,5	31,0
San Possidonio	172,5	139,6	131,1	47,4	52,0	52,7	17,4	21,7	22,8	30,0	30,3	29,9
San Prospero	120,3	114,4	131,3	46,7	45,6	46,2	21,2	21,3	20,0	25,5	24,4	26,2
Sassuolo	113,4	129,3	132,2	42,8	50,4	51,2	20,1	22,0	22,0	22,7	28,4	29,1
Savignano sul Panaro	171,6	151,9	148,6	41,3	51,5	51,0	15,2	20,5	20,5	26,1	31,1	30,5
Serramazzoni	173,7	114,8	118,0	51,2	49,8	50,5	18,7	23,2	23,2	32,5	26,6	27,4
Sestola	264,2	304,0	296,8	58,7	62,1	61,4	16,1	15,4	15,5	42,5	46,7	45,9
Soliera	147,6	125,8	123,3	43,1	49,9	50,4	17,4	22,1	22,6	25,7	27,8	27,8
Spilamberto	194,8	179,9	178,7	47,3	53,4	54,5	16,0	19,1	19,6	31,2	34,3	34,9
Vignola	201,8	162,0	155,0	47,5	54,5	55,5	15,7	20,8	21,7	31,7	33,7	33,7
Zocca	236,3	209,4	206,1	61,9	59,7	59,3	18,4	19,3	19,4	43,5	40,4	40,0
PROVINCIA DI MODENA (1)	165,9	154,3	153,6	46,2	52,3	52,9	17,4	20,6	20,9	28,8	31,7	32,0

(continua)

(continua)

Tab.4.3 Indice di vecchiaia, di dipendenza, di dipendenza giovanile e di dipendenza degli anziani, nella provincia di Modena, nella regione Emilia-Romagna e in Italia - Al 31.12 degli anni 1996, 2005 e 2006 - Valori % percentuali - AREE SOVRACOMUNALI, REGIONE EMILIA-ROMAGNA, ITALIA

AREE SOVRACOMUNALI	INDICE DI VECCHIAIA (Pop.65-w / Pop.0-14) * 100			INDICE DI DIPENDENZA ((Pop.0-14 + Pop.65-w) / Pop.15-64) * 100			INDICE DI DIPENDENZA GIOVANILE (Pop.0-14 / Pop.15-64) *100			INDICE DI DIPENDENZA DEGLI ANZIANI (Pop.65-w / Pop.15-64) * 100		
	1996	2005	2006	1996	2005	2006	1996	2005	2006	1996	2005	2006
AREE DI SISTEMA												
Bassa pianura	182,4	162,7	161,0	49,0	53,5	53,9	17,4	20,4	20,6	31,6	33,1	33,2
Area metropolitana	155,4	147,5	147,2	44,2	51,1	51,8	17,3	20,7	21,0	26,9	30,5	30,8
Collina e montagna	226,8	198,6	195,8	58,9	60,0	60,3	18,0	20,1	20,4	40,9	39,9	39,9
COMUNI A CINTURA DEL CAPOLUOGO												
Cintura nord	141,0	123,8	122,3	42,7	49,6	50,0	17,7	22,2	22,5	25,0	27,4	27,5
Cintura sud	141,6	130,3	129,7	43,5	49,1	49,8	18,0	21,3	21,7	25,5	27,8	28,1
COMUNITÀ MONTANE												
Modena OVEST	241,6	254,3	255,9	66,2	66,2	65,5	19,4	18,7	18,4	46,8	47,5	47,1
del Frignano	221,4	183,4	182,2	58,1	59,1	59,5	18,1	20,8	21,1	40,0	38,2	38,4
Modena EST	229,4	205,4	196,9	56,0	58,7	58,9	17,0	19,2	19,8	39,0	39,5	39,0
DISTRETTI SANITARI												
N° 1 di Carpi	168,0	152,2	150,8	43,5	51,2	51,8	16,2	20,3	20,6	27,3	30,9	31,1
N° 2 di Mirandola	183,9	164,5	163,1	49,4	54,0	54,3	17,4	20,4	20,7	32,0	33,6	33,7
N° 3 di Modena	184,9	174,7	174,9	46,1	53,9	54,8	16,2	19,6	19,9	29,9	34,3	34,9
N° 4 di Sassuolo	109,9	124,7	127,3	42,9	48,3	49,0	20,4	21,5	21,5	22,4	26,8	27,4
N° 5 di Pavullo	221,4	183,4	182,2	58,1	59,1	59,5	18,1	20,8	21,1	40,0	38,2	38,4
N° 6 di Vignola	182,5	156,7	153,1	46,9	53,1	53,5	16,6	20,7	21,1	30,3	32,4	32,4
N° 7 di Castelfranco Emilia	161,4	130,2	126,9	45,3	50,0	50,2	17,3	21,7	22,1	28,0	28,3	28,1
DISTRETTI SCOLASTICI												
N° 15 di Carpi	176,3	162,0	160,9	43,7	51,7	52,3	15,8	19,7	20,0	27,9	32,0	32,3
N° 16 di Mirandola	183,9	164,5	163,1	49,4	54,0	54,3	17,4	20,4	20,7	32,0	33,6	33,7
N° 17-18 di Modena e Castelfranco	175,4	157,0	155,8	45,6	52,5	53,1	16,5	20,4	20,8	29,0	32,0	32,3
N° 19 di Sassuolo	109,9	124,7	127,3	42,9	48,3	49,0	20,4	21,5	21,5	22,4	26,8	27,4
N° 20 di Pavullo	221,4	183,4	182,2	58,1	59,1	59,5	18,1	20,8	21,1	40,0	38,2	38,4
N° 21 di Vignola	187,8	161,7	156,9	48,0	54,0	54,2	16,7	20,6	21,1	31,3	33,3	33,1
CENTRI PER L'IMPIEGO												
Area di Carpi	176,3	162,0	160,9	43,7	51,7	52,3	15,8	19,7	20,0	27,9	32,0	32,3
Area di Mirandola	183,9	164,5	163,1	49,4	54,0	54,3	17,4	20,4	20,7	32,0	33,6	33,7
Area di Modena	175,9	158,1	156,8	45,7	52,6	53,2	16,5	20,4	20,7	29,1	32,2	32,5
Area di Sassuolo	109,9	124,7	127,3	42,9	48,3	49,0	20,4	21,5	21,5	22,4	26,8	27,4
Area di Pavullo	221,4	183,4	182,2	58,1	59,1	59,5	18,1	20,8	21,1	40,0	38,2	38,4
Area di Vignola	182,5	156,7	153,1	46,9	53,1	53,5	16,6	20,7	21,1	30,3	32,4	32,4
DISTRETTI A.R.P.A.												
Carpi-Mirandola	173,3	153,8	152,1	46,3	52,1	52,5	16,9	20,5	20,8	29,4	31,6	31,7
Modena	167,3	155,3	154,9	45,0	52,1	52,8	16,9	20,4	20,7	28,2	31,7	32,1
Sassuolo-Vignola	128,9	134,0	134,3	42,8	49,5	50,1	18,7	21,1	21,4	24,1	28,3	28,7
Pavullo	228,1	199,9	198,2	59,7	60,7	60,9	18,2	20,2	20,4	41,5	40,4	40,5
FORME ASSOCIATIVE DELLE AUTO-NOMIE LOCALI												
Associazione dei Comuni modenesi del Distretto Ceramico	98,8	115,0	117,8	40,8	46,7	47,5	20,5	21,7	21,8	20,3	25,0	25,7
Associazione intercomunale dei Comuni di Campogalliano, Carpi, Novi di Modena e Soliera	168,0	152,2	150,8	43,5	51,2	51,8	16,2	20,3	20,6	27,3	30,9	31,1
Unione Comuni del Sorbara	133,2	104,9	102,1	46,5	47,1	47,2	19,9	23,0	23,4	26,6	24,1	23,9
Unione Comuni Modenesi dell'Area Nord	183,9	164,5	163,1	49,4	54,0	54,3	17,4	20,4	20,7	32,0	33,6	33,7
Unione "Terre di Castelli"	171,6	146,4	143,7	44,9	51,8	52,3	16,5	21,0	21,4	28,4	30,8	30,8
PROVINCIA DI MODENA (1)	165,9	154,3	153,6	46,2	52,3	52,9	17,4	20,6	20,9	28,8	31,7	32,0
REGIONE EMILIA-ROMAGNA (2)	196,7	182,3	180,2	47,8	54,3	54,8	16,1	19,2	19,6	31,7	35,1	35,2
ITALIA (3)	116,1	139,9	140,4	46,9	51,1	51,4	21,7	21,3	21,4	25,2	29,8	30,0

Fonte: (1) Servizio Statistico e Osservatorio Economico e Sociale della Provincia di Modena - Elaborazioni su dati per età dell'anagrafe (Mod. Sir. DEM1);

(2) Regione Emilia-Romagna - Statistiche Self-Service;

(3) ISTAT - Rilevazione sulla "Popolazione residente comunale per sesso, anno di nascita e stato civile" (anni 1996 e 2005) e Previsioni della popolazione residente al 31/12 - Ipotesi Centrale (anno 2006);

Graf.4.F Indice di vecchiaia ($\text{Pop}_{65-W} / \text{Pop}_{0-14}$) *100 nei comuni della provincia di Modena - Al 31.12.2006 - Valori percentuali

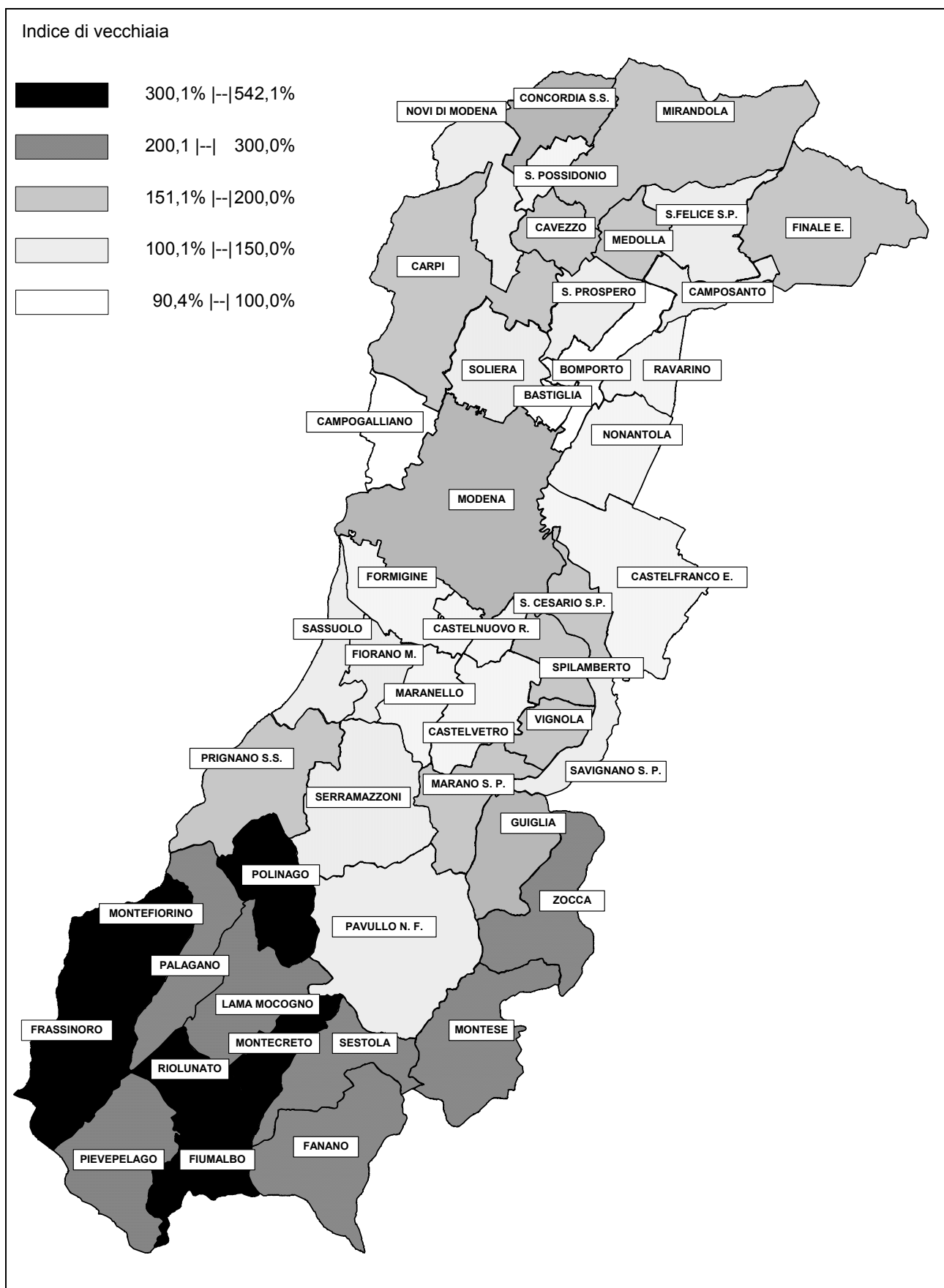

Fonte: Servizio Statistico e Osservatorio Economico e Sociale della Provincia di Modena - Elaborazioni su dati per età dell'anagrafe (Mod. Sir. DEM1)

Graf.4.G Popolazione residente in età 0-14 anni e in età 65 anni ed oltre nei comuni della provincia di Modena - Al 31.12.2006 - Valori percentuali sul totale della popolazione di ciascun comune

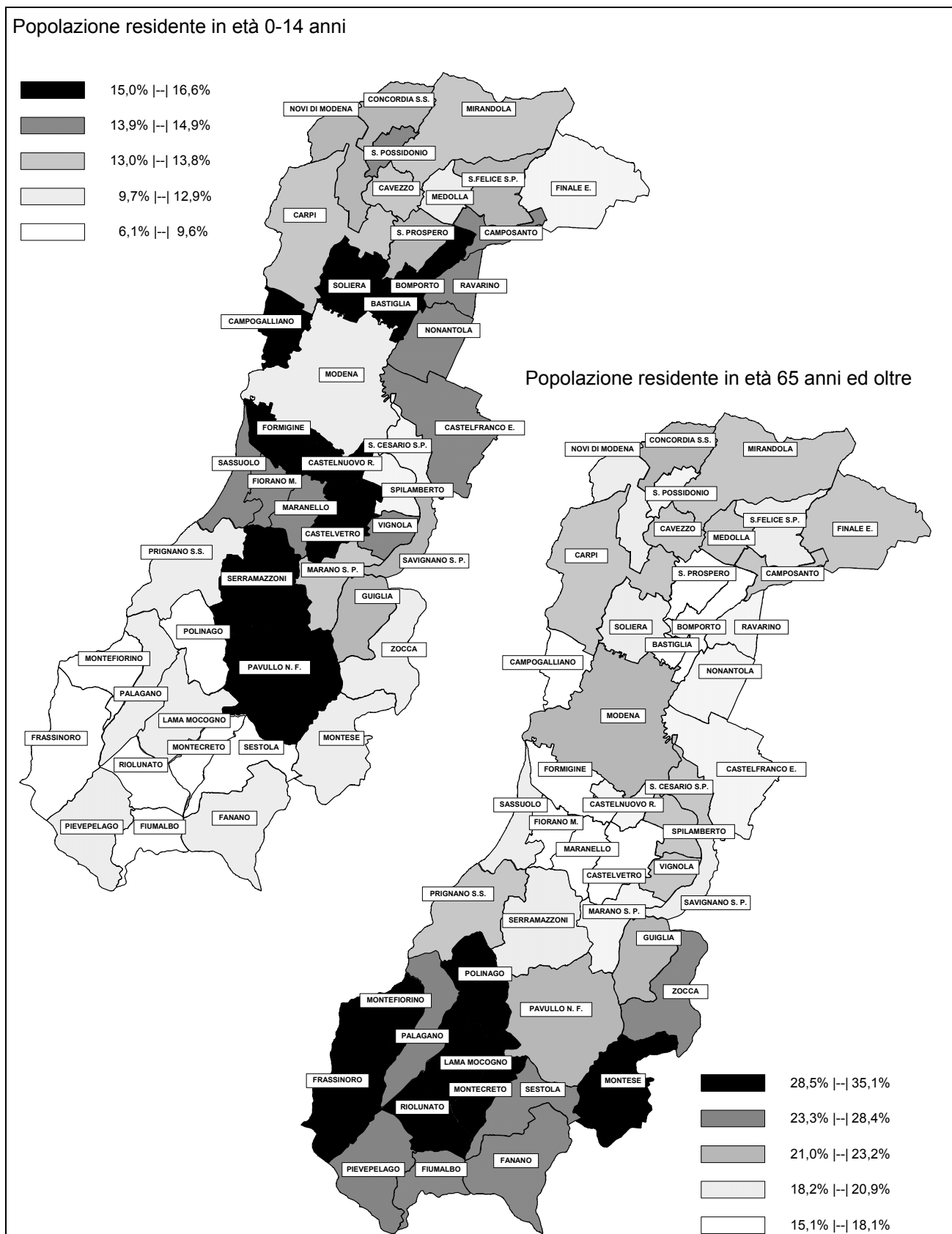

Fonte: Servizio Statistico e Osservatorio Economico e Sociale della Provincia di Modena - Elaborazioni su dati per età dell'anagrafe (Mod. Sir. DEM1)

Tab.4.4 Indice di struttura, di ricambio e indice di mascolinità, nella provincia di Modena - Al 31.12 degli anni 1996, 2005 e 2006 - Valori percentuali - COMUNI

COMUNI	INDICE DI STRUTTURA (POP. IN ETÀ ATTIVA) (Pop.40-64 / Pop.15-39) * 100			INDICE DI RICAMBIO (POP. IN ETÀ ATTIVA) (Pop.60-64 / Pop.15-19) * 100			INDICE DI MASCOLINITÀ (maschi / femmine) * 100		
	1996	2005	2006	1996	2005	2006	1996	2005	2006
Bastiglia	81,8	94,2	97,9	100,7	118,8	127,6	99,8	100,9	100,1
Bomporto	81,2	85,3	86,8	100,3	105,4	107,9	97,4	101,8	102,3
Campogalliano	84,6	110,3	115,4	103,0	127,6	138,8	97,7	98,0	97,9
Camposanto	89,4	106,6	107,5	121,4	113,6	124,3	100,6	106,0	105,2
Carpi	99,9	111,8	113,6	144,5	150,9	152,8	91,1	93,5	93,5
Castelfranco Emilia	94,4	97,6	100,2	150,8	129,8	130,3	97,1	100,4	100,5
Castelnuovo Rangone	93,3	104,1	108,2	107,4	155,0	152,0	97,6	98,7	99,1
Castelvetro di Modena	82,8	97,7	98,1	104,6	127,1	122,4	100,0	100,6	100,9
Cavezzo	95,5	107,7	111,3	126,5	132,1	132,0	90,9	93,0	93,2
Concordia sulla Secchia	94,0	102,2	107,1	148,4	134,3	143,0	94,6	96,6	96,8
Fanano	113,3	132,9	135,3	144,1	194,3	188,5	95,3	94,6	95,1
Finale Emilia	94,4	109,4	112,3	129,2	129,5	133,8	93,8	95,0	94,7
Fiorano Modenese	80,3	96,2	98,4	76,8	87,3	97,1	100,0	100,6	100,2
Fiumalbo	98,7	131,9	138,5	130,1	132,7	133,9	94,5	93,2	94,9
Formigine	84,6	99,3	102,4	94,0	108,6	109,8	98,3	99,8	99,3
Frassinoro	106,8	131,5	133,5	159,0	209,4	181,9	96,2	95,3	93,8
Guiglia	88,6	106,0	110,5	161,1	124,6	136,1	103,6	107,4	106,1
Lama Mocogno	97,5	121,7	124,4	161,6	168,0	168,5	97,6	97,1	96,9
Maranello	82,8	97,2	100,2	76,8	110,0	117,7	98,4	99,3	99,7
Marano sul Panaro	99,5	98,6	101,1	148,1	126,3	126,0	99,6	101,7	100,6
Medolla	98,0	110,4	112,4	119,6	122,4	122,6	95,3	95,6	95,2
Mirandola	98,4	105,2	107,8	142,7	138,1	133,8	92,4	94,6	95,3
Modena	100,1	111,9	116,0	152,0	143,2	144,4	91,9	92,8	92,5
Montecreto	105,9	140,2	137,8	130,6	166,7	176,3	102,9	104,1	105,0
Montefiorino	103,3	105,8	116,3	205,7	127,9	152,6	104,3	104,6	103,0
Montese	106,7	114,8	120,3	168,6	150,9	158,9	101,0	99,9	100,5
Nonantola	91,1	99,0	102,2	130,0	121,2	115,1	98,6	96,8	97,2
Novi di Modena	92,0	103,5	105,4	115,6	114,1	119,4	95,2	100,1	99,7
Palagano	100,7	114,2	119,0	140,9	141,7	134,5	95,3	95,3	95,0
Pavullo nel Frignano	89,1	100,5	104,2	128,3	112,7	112,6	96,7	97,3	96,6
Pievepelago	85,5	108,2	114,7	130,2	108,2	127,5	92,3	97,5	99,6
Polinago	113,4	109,2	112,4	196,5	180,4	176,4	107,0	103,1	104,2
Prignano sulla Secchia	84,8	107,1	114,2	121,8	97,7	93,9	104,5	101,0	99,8
Ravarino	90,2	94,3	96,7	147,9	97,8	115,2	96,0	100,5	99,7
Riolunato	110,3	153,7	159,9	240,7	217,6	150,0	101,3	105,3	108,8
San Cesario sul Panaro	97,3	103,7	106,6	118,6	145,7	160,4	99,5	100,2	99,6
San Felice sul Panaro	94,2	101,5	104,5	114,0	108,1	114,9	93,9	96,1	96,1
San Possidonio	83,4	98,0	99,7	116,5	109,4	109,6	97,4	95,1	95,4
San Prospero	85,0	95,6	101,5	106,3	102,1	105,5	100,7	103,5	103,4
Sassuolo	83,3	101,7	107,1	109,3	103,3	100,9	97,2	97,7	97,0
Savignano sul Panaro	96,6	107,6	108,1	143,2	132,0	133,0	96,1	100,4	100,4
Serramazzoni	84,3	97,8	103,8	116,8	117,5	124,6	101,2	106,2	107,8
Sestola	97,6	132,1	140,6	180,4	197,7	180,4	95,6	99,0	97,9
Soliera	89,5	100,4	101,1	114,6	148,6	142,8	97,9	97,5	97,9
Spilamberto	100,3	109,1	110,2	140,1	141,7	138,1	98,8	100,7	100,5
Vignola	99,4	105,6	107,3	150,1	142,2	137,2	94,3	94,8	95,0
Zocca	105,7	118,1	120,4	124,5	127,9	137,1	99,7	104,5	103,7
PROVINCIA DI MODENA (1)	94,1	105,8	109,0	130,5	130,2	131,7	95,0	96,5	96,4

(continua)

(continua)

Tab.4.4 Indice di struttura, di ricambio e indice di mascolinità, nella provincia di Modena, nella regione Emilia-Romagna e in Italia - Al 31.12 degli anni 1996, 2005 e 2006 - Valori percentuali - AREE SOVRACOMUNALI, REGIONE EMILIA-ROMAGNA, ITALIA

AREE SOVRACOMUNALI	INDICE DI STRUTTURA (POP. IN ETÀ ATTIVA) (Pop.40-64 / Pop.15-39) * 100			INDICE DI RICAMBIO (POP. IN ETÀ ATTIVA) (Pop.60-64 / Pop.15-19) * 100			INDICE DI MASCOLINITÀ (maschi / femmine) * 100		
	1996	2005	2006	1996	2005	2006	1996	2005	2006
AREE DI SISTEMA									
Bassa pianura	94,2	104,7	107,6	127,9	124,2	126,8	94,2	96,4	96,5
Area metropolitana	93,9	105,6	108,7	129,4	131,1	132,3	94,6	96,0	95,9
Collina e montagna	95,4	109,2	113,8	143,2	131,4	133,6	98,9	100,3	100,1
COMUNI A CINTURA DEL CAPOLUOGO									
Cintura nord	88,3	101,2	103,9	116,2	131,5	130,3	98,2	97,6	97,9
Cintura sud	91,4	100,9	103,7	118,3	126,7	127,5	98,0	100,0	99,8
COMUNITÀ MONTANE									
Modena OVEST	96,7	112,6	119,1	150,2	131,4	128,7	100,3	99,2	98,1
del Frignano	93,3	108,5	113,0	139,0	131,7	133,5	97,7	99,3	99,6
Modena EST	100,1	109,0	112,5	148,2	130,7	137,3	100,9	103,6	102,8
DISTRETTI SANITARI									
N° 1 di Carpi	96,2	109,0	110,8	133,0	144,0	146,1	93,0	95,1	95,2
N° 2 di Mirandola	94,5	104,8	107,9	129,5	125,7	127,8	94,1	96,0	96,1
N° 3 di Modena	100,1	111,9	116,0	152,0	143,2	144,4	91,9	92,8	92,5
N° 4 di Sassuolo	84,1	100,3	104,3	98,2	105,2	107,1	98,4	99,0	98,5
N° 5 di Pavullo	93,3	108,5	113,0	139,0	131,7	133,5	97,7	99,3	99,6
N° 6 di Vignola	96,2	105,6	107,6	134,8	138,7	137,1	97,6	99,2	99,2
N° 7 di Castelfranco Emilia	91,2	96,1	98,8	132,5	121,6	124,2	97,7	99,8	99,9
DISTRETTI SCOLASTICI									
N° 15 di Carpi	98,7	110,5	112,3	139,9	144,9	147,4	91,7	94,4	94,4
N° 16 di Mirandola	94,5	104,8	107,9	129,5	125,7	127,8	94,1	96,0	96,1
N° 17-18 di Modena e Castelfranco	97,0	107,0	110,3	141,9	138,6	139,7	94,0	95,2	95,2
N° 19 di Sassuolo	84,1	100,3	104,3	98,2	105,2	107,1	98,4	99,0	98,5
N° 20 di Pavullo	93,3	108,5	113,0	139,0	131,7	133,5	97,7	99,3	99,6
N° 21 di Vignola	95,9	105,3	107,0	139,7	134,6	133,8	97,3	99,1	99,0
CENTRI PER L'IMPIEGO									
Area di Carpi	98,7	110,5	112,3	139,9	144,9	147,4	91,7	94,4	94,4
Area di Mirandola	94,5	104,8	107,9	129,5	125,7	127,8	94,1	96,0	96,1
Area di Modena	97,1	107,1	110,5	143,7	137,8	139,2	93,6	94,8	94,8
Area di Sassuolo	84,1	100,3	104,3	98,2	105,2	107,1	98,4	99,0	98,5
Area di Pavullo	93,3	108,5	113,0	139,0	131,7	133,5	97,7	99,3	99,6
Area di Vignola	96,2	105,6	107,6	134,8	138,7	137,1	97,6	99,2	99,2
DISTRETTI A.R.P.A.									
Carpi-Mirandola	95,0	105,1	107,4	131,1	132,6	135,2	93,6	95,9	96,0
Modena	96,5	107,6	111,3	138,8	136,4	137,4	93,9	95,0	94,9
Sassuolo-Vignola	87,7	101,5	104,4	110,0	114,3	115,0	97,6	98,5	98,3
Pavullo	95,2	110,0	114,7	146,6	127,7	133,3	98,9	100,2	100,1
FORME ASSOCIATIVE DELLE AUTONOMIE LOCALI									
Associazione dei Comuni modenesi del Distretto Ceramico	83,1	99,3	103,1	93,8	103,1	105,3	98,2	99,0	98,6
Associazione intercomunale dei Comuni di Campogalliano, Carpi, Novi di Modena e Soliera	96,2	109,0	110,8	133,0	144,0	146,1	93,0	95,1	95,2
Unione Comuni del Sorbara	84,2	89,9	92,1	114,5	105,3	114,1	96,4	101,2	101,0
Unione Comuni Modenesi dell'Area Nord	94,5	104,8	107,9	129,5	125,7	127,8	94,1	96,0	96,1
Unione "Terre di Castelli"	95,3	104,8	106,5	131,5	140,7	137,1	96,8	98,2	98,4
PROVINCIA DI MODENA (1)	94,1	105,8	109,0	130,5	130,2	131,7	95,0	96,5	96,4
REGIONE EMILIA-ROMAGNA (2)	98,3	110,6	113,5	143,4	147,0	148,6	93,7	94,7	94,8
ITALIA (3)	86,2	101,6	101,7	97,0	108,6	109,3	94,3	94,4	94,4

Fonte: (1) Servizio Statistico e Osservatorio Economico e Sociale della Provincia di Modena - Elaborazioni su dati per età dell'anagrafe (Mod. Sir. DEM1);

(2) Regione Emilia-Romagna - Statistiche Self-Service;

(3) ISTAT - Rilevazione sulla "Popolazione residente comunale per sesso, anno di nascita e stato civile" (anni 1996 e 2005) e Previsioni della popolazione residente al 31/12 - Ipotesi Centrale (anno 2006);

Tab.4.5 Popolazione residente nella provincia di Modena - CLASSI PARTICOLARI DI ETÀ PRE-SCOLARE, SCOLARE E UNIVERSITARIA - AI 31.12.2006 - Valori assoluti e percentuali - COMUNI

COMUNI	CLASSI PARTICOLARI DI ETÀ SCOLARE E UNIVERSITARIA									% SUL TOTALE POPOLAZIONE	TOTALE POPOLAZIONE
	nido e materna		scuola dell'obbligo			media superiore	università		TOTALE 0 - 28		
	0 - 2	3 - 5	6 - 10	11 - 13	14	15 - 18	19 - 24	25 - 28			
Bastiglia	145	140	188	90	33	117	202	189	1.104	29,3	3.763
Bomporto	321	329	488	244	92	300	527	493	2.794	31,5	8.857
Campogalliano	264	254	412	228	76	271	392	379	2.276	28,1	8.104
Camposanto	98	80	169	85	23	119	165	155	894	28,8	3.101
Carpi	1.769	1.827	2.820	1.594	507	2.173	3.154	2.780	16.624	25,5	65.125
Castelfranco Emilia	992	968	1.275	668	218	837	1.391	1.308	7.657	26,8	28.570
Castelnuovo Rangone	426	462	666	344	109	419	629	562	3.617	27,3	13.261
Castelvetro di Modena	351	345	496	289	101	376	521	521	3.000	28,4	10.574
Cavezzo	236	199	321	158	57	237	336	304	1.848	26,0	7.114
Concordia sulla Secchia	286	222	364	221	72	283	472	424	2.344	26,5	8.854
Fanano	67	57	116	80	30	77	127	118	672	22,3	3.009
Finale Emilia	408	404	662	347	131	531	805	710	3.998	25,9	15.422
Fiorano Modenese	498	470	815	468	195	706	1.103	882	5.137	31,0	16.551
Fiumalbo	18	27	43	20	13	44	70	68	303	23,2	1.308
Formigine	1.004	1.000	1.641	889	308	1.236	1.847	1.546	9.471	29,7	31.837
Frassinoro	39	33	61	41	11	61	95	85	426	20,4	2.091
Guiglia	133	106	165	109	36	140	184	181	1.054	25,7	4.095
Lama Mocogno	71	69	108	57	20	95	114	106	640	21,3	3.000
Maranello	470	510	799	459	154	596	1.057	871	4.916	29,8	16.501
Marano sul Panaro	137	101	166	90	41	146	189	196	1.066	26,0	4.105
Medolla	171	142	256	139	45	218	327	269	1.567	26,0	6.021
Mirandola	672	601	1.019	641	186	773	1.221	1.036	6.149	26,4	23.281
Modena	5.001	4.769	7.548	4.383	1.492	5.968	9.121	7.766	46.048	25,6	180.080
Montecreto	14	10	15	11	7	27	50	47	181	19,3	939
Montefiorino	45	35	81	41	14	59	117	94	486	21,2	2.288
Montese	104	64	116	65	22	84	154	160	769	23,0	3.340
Nonantola	495	450	652	350	115	515	717	642	3.936	27,9	14.105
Novi di Modena	328	339	460	283	107	409	624	529	3.079	27,7	11.120
Palagano	65	67	84	59	18	81	138	92	604	25,0	2.416
Pavullo nel Frignano	535	510	792	459	171	579	901	719	4.666	28,4	16.443
Pievepelago	60	51	87	54	18	75	101	98	544	24,4	2.225
Polinago	40	32	63	22	7	45	91	82	382	21,0	1.817
Prignano sulla Secchia	101	84	154	93	35	142	234	164	1.007	27,6	3.647
Ravarino	195	207	281	166	52	199	366	299	1.765	29,0	6.090
Riolunato	11	14	17	21	6	17	30	29	145	19,8	733
San Cesario sul Panaro	181	151	220	135	41	163	268	317	1.476	25,9	5.696
San Felice sul Panaro	298	292	501	271	107	369	609	502	2.949	27,8	10.619
San Possidonio	137	118	167	112	35	136	196	194	1.095	28,7	3.811
San Prospero	180	128	235	136	40	199	299	235	1.452	27,6	5.265
Sassuolo	1.181	1.198	2.022	1.223	412	1.674	2.493	1.957	12.160	29,4	41.400
Savignano sul Panaro	272	238	407	228	80	297	486	421	2.429	26,9	9.016
Serramazzoni	273	256	380	227	68	244	383	361	2.192	28,0	7.818
Sestola	57	36	82	64	14	81	100	93	527	20,0	2.640
Soliera	511	488	686	384	120	472	711	658	4.030	27,6	14.586
Spilamberto	319	308	470	266	99	351	623	541	2.977	25,8	11.553
Vignola	738	680	1.013	604	193	763	1.161	1.068	6.220	27,0	23.075
Zocca	123	103	195	135	32	159	237	225	1.209	25,0	4.833
PROVINCIA DI MODENA (1)	19.840	18.974	29.778	17.053	5.763	22.863	35.138	30.476	179.885	26,8	670.099

(continua)

(continua)

Tab.4.5 Popolazione residente nella provincia di Modena, nella regione Emilia-Romagna e in Italia - CLASSI PARTICOLARI DI ETÀ PRE-SCOLARE, SCOLARE E UNIVERSITARIA - AI 31.12.2006 - Valori assoluti e percentuali - AREE SOVRACOMUNALI, REGIONE EMILIA-ROMAGNA, ITALIA

AREE SOVRACOMUNALI	CLASSI PARTICOLARI DI ETÀ SCOLARE E UNIVERSITARIA									% SUL TOTALE POPOLAZIONE	TOTALE POPOLAZIONE
	nido e materna		scuola dell'obbligo			media superiore	università		TOTALE 0 - 28		
	0 - 2	3 - 5	6 - 10	11 - 13	14	15 - 18	19 - 24	25 - 28			
AREE DI SISTEMA											
Bassa pianura	2.814	2.525	4.154	2.393	803	3.274	5.054	4.358	25.375	26,8	94.608
Area metropolitana	15.133	14.794	22.899	13.012	4.397	17.433	26.769	23.200	137.637	27,1	508.744
Collina e montagna	1.893	1.655	2.725	1.648	563	2.156	3.315	2.918	16.873	25,3	66.747
COMUNI A CINTURA DEL CAPOLUOGO											
Cintura nord	1.415	1.332	1.938	1.052	344	1.375	2.022	1.868	11.346	28,0	40.558
Cintura sud	2.922	2.889	4.272	2.302	775	3.006	4.758	4.274	25.198	27,7	90.917
COMUNITÀ MONTANE											
Modena OVEST	250	219	380	234	78	343	584	435	2.523	24,2	10.442
del Frignano	1.146	1.062	1.703	1.015	354	1.284	1.967	1.721	10.252	25,7	39.932
Modena EST	497	374	642	399	131	529	764	762	4.098	25,0	16.373
DISTRETTI SANITARI											
N° 1 di Carpi	2.872	2.908	4.378	2.489	810	3.325	4.881	4.346	26.009	26,3	98.935
N° 2 di Mirandola	2.486	2.186	3.694	2.110	696	2.865	4.430	3.829	22.296	26,7	83.488
N° 3 di Modena	5.001	4.769	7.548	4.383	1.492	5.968	9.121	7.766	46.048	25,6	180.080
N° 4 di Sassuolo	3.403	3.397	5.657	3.273	1.147	4.555	7.084	5.691	34.207	29,3	116.731
N° 5 di Pavullo	1.146	1.062	1.703	1.015	354	1.284	1.967	1.721	10.252	25,7	39.932
N° 6 di Vignola	2.603	2.407	3.694	2.130	713	2.735	4.184	3.875	22.341	26,6	83.852
N° 7 di Castelfranco Emilia	2.329	2.245	3.104	1.653	551	2.131	3.471	3.248	18.732	27,9	67.081
DISTRETTI SCOLASTICI											
N° 15 di Carpi	2.097	2.166	3.280	1.877	614	2.582	3.778	3.309	19.703	25,8	76.245
N° 16 di Mirandola	2.486	2.186	3.694	2.110	696	2.865	4.430	3.829	22.296	26,7	83.488
N° 17-18 di Modena e Castelfranco	8.850	8.526	12.886	7.258	2.447	9.612	14.947	13.154	77.680	26,4	294.665
N° 19 di Sassuolo	3.403	3.397	5.657	3.273	1.147	4.555	7.084	5.691	34.207	29,3	116.731
N° 20 di Pavullo	1.146	1.062	1.703	1.015	354	1.284	1.967	1.721	10.252	25,7	39.932
N° 21 di Vignola	1.858	1.637	2.558	1.520	505	1.965	2.932	2.772	15.747	26,7	59.038
CENTRI PER L'IMPIEGO											
Area di Carpi	2.097	2.166	3.280	1.877	614	2.582	3.778	3.309	19.703	25,8	76.245
Area di Mirandola	2.486	2.186	3.694	2.110	696	2.865	4.430	3.829	22.296	26,7	83.488
Area di Modena	8.105	7.756	11.750	6.648	2.239	8.842	13.695	12.051	71.086	26,3	269.851
Area di Sassuolo	3.403	3.397	5.657	3.273	1.147	4.555	7.084	5.691	34.207	29,3	116.731
Area di Pavullo	1.146	1.062	1.703	1.015	354	1.284	1.967	1.721	10.252	25,7	39.932
Area di Vignola	2.603	2.407	3.694	2.130	713	2.735	4.184	3.875	22.341	26,6	83.852
DISTRETTI A.R.P.A.											
Carpi-Mirandola	5.755	5.516	8.617	4.871	1.607	6.535	10.014	8.777	51.692	26,8	193.029
Modena	8.363	8.054	12.414	6.997	2.359	9.409	14.365	12.520	74.481	26,4	281.653
Sassuolo-Vignola	3.966	3.850	6.188	3.627	1.275	4.909	7.633	6.457	37.905	28,5	132.775
Pavullo	1.756	1.554	2.559	1.558	522	2.010	3.126	2.722	15.807	25,2	62.642
FORME ASSOCIATIVE DELLE AUTONOMIE LOCALI											
Associazione dei Comuni modenesi del Distretto Ceramico	3.153	3.178	5.277	3.039	1.069	4.212	6.500	5.256	31.684	29,8	106.289
Associazione intercomunale dei Comuni di Campogalliano, Carpi, Novi di Modena e Soliera	2.872	2.908	4.378	2.489	810	3.325	4.881	4.346	26.009	26,3	98.935
Unione Comuni del Sorbara	661	676	957	500	177	616	1.095	981	5.663	30,3	18.710
Unione Comuni Modenesi dell'Area Nord	2.486	2.186	3.694	2.110	696	2.865	4.430	3.829	22.296	26,7	83.488
Unione "Terre di Castelli"	2.106	2.033	3.052	1.731	582	2.206	3.420	3.113	18.243	27,0	67.479
PROVINCIA DI MODENA (1)	19.840	18.974	29.778	17.053	5.763	22.863	35.138	30.476	179.885	26,8	670.099
REGIONE EMILIA-ROMAGNA (2)	115.950	111.294	174.364	98.536	33.493	132.820	210.642	185.903	1.063.002	25,2	4.223.585
ITALIA (3)	1.692.590	1.655.678	2.719.888	1.696.526	584.894	2.335.723	3.771.983	2.973.694	17.430.976	29,5	59.131.287

Fonte: (1) Servizio Statistico e Osservatorio Economico e Sociale della Provincia di Modena - Elaborazioni su dati per età dell'anagrafe (Mod. Sir. DEM1);

(2) Regione Emilia-Romagna - Statistiche Self-Service;

(3) ISTAT - Stima a partire dalle Previsioni della popolazione residente al 31/12 - Ipotesi Centrale (anno 2006) e dal Bilancio demografico e popolazione al 31/12;

Tab.4.6 Popolazione residente nella provincia di Modena - CLASSI PARTICOLARI DI ETÀ LAVORATIVA
- Al 31.12.2006 - Valori assoluti e percentuali - COMUNI

COMUNI	CLASSI PARTICOLARI DI ETÀ LAVORATIVA								% SUL TOTALE POPO- LAZIONE	TOTALE POPO- LAZIONE
	15 - 24	25 - 29	30 - 34	35 - 44	45 - 59	60 - 64	30 - 64	TOTALE 15-64		
Bastiglia	319	246	351	726	743	194	2.014	2.579	68,5	3.763
Bomporto	827	640	869	1.665	1.641	408	4.583	6.050	68,3	8.857
Campogalliano	663	497	661	1.468	1.691	444	4.264	5.424	66,9	8.104
Camposanto	284	200	224	496	600	184	1.504	1.988	64,1	3.101
Carpi	5.327	3.659	5.329	11.117	13.218	4.021	33.685	42.671	65,5	65.125
Castelfranco Emilia	2.228	1.724	2.697	5.246	5.583	1.396	14.922	18.874	66,1	28.570
Castelnuovo Rangone	1.048	760	1.143	2.469	2.659	778	7.049	8.857	66,8	13.261
Castelvetro di Modena	897	692	959	1.960	2.104	552	5.575	7.164	67,8	10.574
Cavezzo	573	413	558	1.227	1.386	400	3.571	4.557	64,1	7.114
Concordia sulla Secchia	755	545	701	1.487	1.694	502	4.384	5.684	64,2	8.854
Fanano	204	159	210	425	659	181	1.475	1.838	61,1	3.009
Finale Emilia	1.336	903	1.216	2.497	3.164	852	7.729	9.968	64,6	15.422
Fiorano Modenese	1.809	1.150	1.430	2.724	3.541	841	8.536	11.495	69,5	16.551
Fiumalbo	114	82	65	194	288	75	622	818	62,5	1.308
Formigine	3.083	1.991	2.827	5.636	6.525	1.685	16.673	21.747	68,3	31.837
Frassinoro	156	108	132	243	402	131	908	1.172	56,0	2.091
Guiglia	324	238	309	732	767	226	2.034	2.596	63,4	4.095
Lama Mocogno	209	142	210	416	582	187	1.395	1.746	58,2	3.000
Maranello	1.653	1.126	1.469	2.735	3.560	889	8.653	11.432	69,3	16.501
Marano sul Panaro	335	248	376	715	809	228	2.128	2.711	66,0	4.105
Medolla	545	339	511	951	1.340	315	3.117	4.001	66,5	6.021
Mirandola	1.994	1.357	1.876	3.794	4.515	1.284	11.469	14.820	63,7	23.281
Modena	15.089	10.104	13.816	29.730	36.849	10.740	91.135	116.328	64,6	180.080
Montecreto	77	57	50	114	208	67	439	573	61,0	939
Montefiorino	176	113	155	309	416	116	996	1.285	56,2	2.288
Montese	238	202	207	495	655	170	1.527	1.967	58,9	3.340
Nonantola	1.232	840	1.223	2.503	2.810	733	7.269	9.341	66,2	14.105
Novi di Modena	1.033	692	883	1.861	2.323	602	5.669	7.394	66,5	11.120
Palagano	219	120	148	345	459	148	1.100	1.439	59,6	2.416
Pavullo nel Frignano	1.480	949	1.281	2.781	3.132	805	7.999	10.428	63,4	16.443
Pievepelago	176	127	170	346	420	116	1.052	1.355	60,9	2.225
Polinago	136	101	110	250	330	97	787	1.024	56,4	1.817
Prignano sulla Secchia	376	206	259	629	774	170	1.832	2.414	66,2	3.647
Ravarino	565	406	548	1.082	1.182	295	3.107	4.078	67,0	6.090
Riolunato	47	34	41	99	161	39	340	421	57,4	733
San Cesario sul Panaro	431	393	487	959	1.153	316	2.915	3.739	65,6	5.696
San Felice sul Panaro	978	670	892	1.778	2.142	523	5.335	6.983	65,8	10.619
San Possidonio	332	263	334	653	732	182	1.901	2.496	65,5	3.811
San Prospero	498	310	488	968	1.089	249	2.794	3.602	68,4	5.265
Sassuolo	4.167	2.520	3.155	7.091	8.311	2.139	20.696	27.383	66,1	41.400
Savignano sul Panaro	783	554	749	1.529	1.864	492	4.634	5.971	66,2	9.016
Serramazzoni	627	474	710	1.404	1.603	375	4.092	5.193	66,4	7.818
Sestola	181	129	191	400	560	175	1.326	1.636	62,0	2.640
Soliera	1.183	876	1.307	2.663	2.827	841	7.638	9.697	66,5	14.586
Spilamberto	974	694	937	1.857	2.378	638	5.810	7.478	64,7	11.553
Vignola	1.924	1.384	1.895	3.909	4.452	1.280	11.536	14.844	64,3	23.075
Zocca	396	294	327	727	1.019	270	2.343	3.033	62,8	4.833
PROVINCIA DI MODENA (1)	58.001	39.731	54.486	113.405	135.320	37.351	340.562	438.294	65,4	670.099

(continua)

(continua)

Tab.4.6 Popolazione residente nella provincia di Modena, nella regione Emilia-Romagna e in Italia - CLASSE PARTICOLARI DI ETÀ LAVORATIVA - AI 31.12.2006 - Valori assoluti e percentuali - AREE SOVRACOMUNALI, REGIONE EMILIA-ROMAGNA, ITALIA

AREE SOVRACOMUNALI	CLASSI PARTICOLARI DI ETÀ LAVORATIVA								% SUL TOTALE POPOLAZIONE	TOTALE POPOLAZIONE
	15 - 24	25 - 29	30 - 34	35 - 44	45 - 59	60 - 64	30 - 64	TOTALE 15-64		
AREE DI SISTEMA										
Bassa pianura	8.328	5.692	7.683	15.712	18.985	5.093	47.473	61.493	65,0	94.608
Area metropolitana	44.202	30.256	41.852	87.069	103.091	28.682	260.694	335.152	65,9	508.744
Collina e montagna	5.471	3.783	4.951	10.624	13.244	3.576	32.395	41.649	62,4	66.747
COMUNI A CINTURA DEL CAPOLUOGO										
Cintura nord	3.397	2.459	3.542	7.360	8.071	2.212	21.185	27.041	66,7	40.558
Cintura sud	7.764	5.562	8.091	16.167	18.298	4.813	47.369	60.695	66,8	90.917
COMUNITÀ MONTANE										
Modena OVEST	927	547	694	1.526	2.051	565	4.836	6.310	60,4	10.442
del Frignano	3.251	2.254	3.038	6.429	7.943	2.117	19.527	25.032	62,7	39.932
Modena EST	1.293	982	1.219	2.669	3.250	894	8.032	10.307	63,0	16.373
DISTRETTI SANITARI										
N° 1 di Carpi	8.206	5.724	8.180	17.109	20.059	5.908	51.256	65.186	65,9	98.935
N° 2 di Mirandola	7.295	5.000	6.800	13.851	16.662	4.491	41.804	54.099	64,8	83.488
N° 3 di Modena	15.089	10.104	13.816	29.730	36.849	10.740	91.135	116.328	64,6	180.080
N° 4 di Sassuolo	11.639	7.334	9.575	19.712	23.988	6.119	59.394	78.367	67,1	116.731
N° 5 di Pavullo	3.251	2.254	3.038	6.429	7.943	2.117	19.527	25.032	62,7	39.932
N° 6 di Vignola	6.919	5.066	6.902	14.393	16.707	4.634	42.636	54.621	65,1	83.852
N° 7 di Castelfranco Emilia	5.602	4.249	6.175	12.181	13.112	3.342	34.810	44.661	66,6	67.081
DISTRETTI SCOLASTICI										
N° 15 di Carpi	6.360	4.351	6.212	12.978	15.541	4.623	39.354	50.065	65,7	76.245
N° 16 di Mirandola	7.295	5.000	6.800	13.851	16.662	4.491	41.804	54.099	64,8	83.488
N° 17-18 di Modena e Castelfranco	24.559	17.180	24.039	50.368	59.516	16.783	150.706	192.445	65,3	294.665
N° 19 di Sassuolo	11.639	7.334	9.575	19.712	23.988	6.119	59.394	78.367	67,1	116.731
N° 20 di Pavullo	3.251	2.254	3.038	6.429	7.943	2.117	19.527	25.032	62,7	39.932
N° 21 di Vignola	4.897	3.612	4.822	10.067	11.670	3.218	29.777	38.286	64,8	59.038
CENTRI PER L'IMPIEGO										
Area di Carpi	6.360	4.351	6.212	12.978	15.541	4.623	39.354	50.065	65,7	76.245
Area di Mirandola	7.295	5.000	6.800	13.851	16.662	4.491	41.804	54.099	64,8	83.488
Area di Modena	22.537	15.726	21.959	46.042	54.479	15.367	137.847	176.110	65,3	269.851
Area di Sassuolo	11.639	7.334	9.575	19.712	23.988	6.119	59.394	78.367	67,1	116.731
Area di Pavullo	3.251	2.254	3.038	6.429	7.943	2.117	19.527	25.032	62,7	39.932
Area di Vignola	6.919	5.066	6.902	14.393	16.707	4.634	42.636	54.621	65,1	83.852
DISTRETTI A.R.P.A.										
Carpi-Mirandola	16.549	11.519	16.087	32.965	38.596	10.852	98.500	126.568	65,6	193.029
Modena	23.774	16.309	22.854	48.011	57.270	16.092	144.227	184.310	65,4	281.653
Sassuolo-Vignola	12.542	8.368	10.970	22.520	27.019	7.059	67.568	88.478	66,6	132.775
Pavullo	5.136	3.535	4.575	9.909	12.435	3.348	30.267	38.938	62,2	62.642
FORME ASSOCIATIVE DELLE AUTONOMIE LOCALI										
Associazione dei Comuni modenesi del Distretto Ceramicco	10.712	6.787	8.881	18.186	21.937	5.554	54.558	72.057	67,8	106.289
Associazione intercomunale dei Comuni di Campogalliano, Carpi, Novi di Modena e Soliera	8.206	5.724	8.180	17.109	20.059	5.908	51.256	65.186	65,9	98.935
Unione Comuni del Sorbara	1.711	1.292	1.768	3.473	3.566	897	9.704	12.707	67,9	18.710
Unione Comuni Modenesi dell'Area Nord	7.295	5.000	6.800	13.851	16.662	4.491	41.804	54.099	64,8	83.488
Unione "Terre di Castelli"	5.626	4.084	5.683	11.724	13.457	3.740	34.604	44.314	65,7	67.479
PROVINCIA DI MODENA (1)	58.001	39.731	54.486	113.405	135.320	37.351	340.562	438.294	65,4	670.099
REGIONE EMILIA-ROMAGNA (2)	343.462	242.254	334.933	708.920	854.044	245.012	2.142.909	2.728.625	64,6	4.223.585
ITALIA (3)	6.107.706	3.810.912	4.628.833	9.554.350	11.775.097	3.186.430	29.144.710	39.063.328	66,1	59.131.287

Fonte: (1) Servizio Statistico e Osservatorio Economico e Sociale della Provincia di Modena - Elaborazioni su dati per età dell'anagrafe (Mod. Sir. DEM1);
(2) Regione Emilia-Romagna - Statistiche Self-Service;
(3) ISTAT - Stima a partire dalle Previsioni della popolazione residente al 31/12 - Ipotesi Centrale (anno 2006) e dal Bilancio demografico e popolazione al 31/12;

Tab.4.7 Popolazione residente nella provincia di Modena - CLASSI PARTICOLARI DI ETÀ ANZIANA -
Al 31.12.2006 - Valori assoluti e percentuali - COMUNI

COMUNI	CLASSI PARTICOLARI DI ETÀ ANZIANA				PERCENTUALE SULLA POPOLAZIONE		TOTALE POPOLA ZIONE
	65 – 69	70 – 74	65 e oltre	75 e oltre	degli ultra 65- enni	degli ultra 75- enni	
Bastiglia	165	148	588	275	15,6	7,3	3.763
Bomporto	366	345	1.333	622	15,1	7,0	8.857
Campogalliano	401	355	1.446	690	17,8	8,5	8.104
Camposanto	171	180	658	307	21,2	9,9	3.101
Carpi	3.923	3.395	13.937	6.619	21,4	10,2	65.125
Castelfranco Emilia	1.525	1.393	5.575	2.657	19,5	9,3	28.570
Castelnuovo Rangone	712	516	2.397	1.169	18,1	8,8	13.261
Castelvetro di Modena	511	448	1.828	869	17,3	8,2	10.574
Cavezzo	417	369	1.586	800	22,3	11,2	7.114
Concordia sulla Secchia	511	522	2.005	972	22,6	11,0	8.854
Fanano	179	175	821	467	27,3	15,5	3.009
Finale Emilia	849	831	3.502	1.822	22,7	11,8	15.422
Fiorano Modenese	819	655	2.610	1.136	15,8	6,9	16.551
Fiumalbo	73	86	369	210	28,2	16,1	1.308
Formigine	1.646	1.281	5.248	2.321	16,5	7,3	31.837
Frassinoro	171	158	734	405	35,1	19,4	2.091
Guiglia	241	235	950	474	23,2	11,6	4.095
Lama Mocogno	190	202	929	537	31,0	17,9	3.000
Maranello	790	616	2.677	1.271	16,2	7,7	16.501
Marano sul Panaro	202	214	859	443	20,9	10,8	4.105
Medolla	325	284	1.267	658	21,0	10,9	6.021
Mirandola	1.364	1.247	5.342	2.731	22,9	11,7	23.281
Modena	10.768	9.420	40.559	20.371	22,5	11,3	180.080
Montecreto	67	62	309	180	32,9	19,2	939
Montefiorino	173	178	787	436	34,4	19,1	2.288
Montese	230	246	1.002	526	30,0	15,7	3.340
Nonantola	742	672	2.702	1.288	19,2	9,1	14.105
Novi di Modena	608	489	2.209	1.112	19,9	10,0	11.120
Palagano	161	146	684	377	28,3	15,6	2.416
Pavullo nel Frignano	843	784	3.548	1.921	21,6	11,7	16.443
Pievepelago	127	125	600	348	27,0	15,6	2.225
Polinago	122	146	629	361	34,6	19,9	1.817
Prignano sulla Secchia	196	180	766	390	21,0	10,7	3.647
Ravarino	262	264	1.111	585	18,2	9,6	6.090
Riolunato	58	57	243	128	33,2	17,5	733
San Cesario sul Panaro	324	279	1.229	626	21,6	11,0	5.696
San Felice sul Panaro	518	496	2.167	1.153	20,4	10,9	10.619
San Possidonio	199	174	746	373	19,6	9,8	3.811
San Prospero	259	201	944	484	17,9	9,2	5.265
Sassuolo	2.300	1.916	7.981	3.765	19,3	9,1	41.400
Savignano sul Panaro	499	466	1.820	855	20,2	9,5	9.016
Serramazzoni	360	325	1.421	736	18,2	9,4	7.818
Sestola	166	162	751	423	28,4	16,0	2.640
Soliera	744	621	2.700	1.335	18,5	9,2	14.586
Spilamberto	652	617	2.613	1.344	22,6	11,6	11.553
Vignola	1.303	1.183	5.003	2.517	21,7	10,9	23.075
Zocca	305	244	1.212	663	25,1	13,7	4.833
PROVINCIA DI MODENA (1)	37.537	33.108	140.397	69.752	21,0	10,4	670.099

(continua)

(continua)

Tab.4.7 Popolazione residente nella provincia di Modena, nella regione Emilia-Romagna e in Italia - CLASSI PARTICOLARI DI ETÀ ANZIANA -AI 31.12.2006 - Valori assoluti e percentuali - AREE SOVRACOMUNALI, REGIONE EMILIA-ROMAGNA, ITALIA

AREE SOVRACOMUNALI	CLASSI PARTICOLARI DI ETÀ ANZIANA				PERCENTUALE SULLA POPOLAZIONE		TOTALE POPOLAZIONE
	65 - 69	70 - 74	65 e oltre	75 e oltre	degli ultra 65-enni	degli ultra 75-enni	
AREE DI SISTEMA							
Bassa pianura	5.221	4.793	20.426	10.412	21,6	11,0	94.608
Area metropolitana	28.452	24.590	103.357	50.315	20,3	9,9	508.744
Collina e montagna	3.864	3.725	16.614	9.025	24,9	13,5	66.747
COMUNI A CINTURA DEL CAPOLUOGO							
Cintura nord	2.052	1.796	7.436	3.588	18,3	8,8	40.558
Cintura sud	4.859	4.086	17.062	8.117	18,8	8,9	90.917
COMUNITÀ MONTANE							
Modena OVEST	701	662	2.971	1.608	28,5	15,4	10.442
del Frignano	2.185	2.124	9.620	5.311	24,1	13,3	39.932
Modena EST	978	939	4.023	2.106	24,6	12,9	16.373
DISTRETTI SANITARI							
N° 1 di Carpi	5.676	4.860	20.292	9.756	20,5	9,9	98.935
N° 2 di Mirandola	4.613	4.304	18.217	9.300	21,8	11,1	83.488
N° 3 di Modena	10.768	9.420	40.559	20.371	22,5	11,3	180.080
N° 4 di Sassuolo	6.256	5.130	21.487	10.101	18,4	8,7	116.731
N° 5 di Pavullo	2.185	2.124	9.620	5.311	24,1	13,3	39.932
N° 6 di Vignola	4.655	4.169	17.684	8.860	21,1	10,6	83.852
N° 7 di Castelfranco Emilia	3.384	3.101	12.538	6.053	18,7	9,0	67.081
DISTRETTI SCOLASTICI							
N° 15 di Carpi	4.531	3.884	16.146	7.731	21,2	10,1	76.245
N° 16 di Mirandola	4.613	4.304	18.217	9.300	21,8	11,1	83.488
N° 17-18 di Modena e Castelfranco	16.661	14.630	62.253	30.962	21,1	10,5	294.665
N° 19 di Sassuolo	6.256	5.130	21.487	10.101	18,4	8,7	116.731
N° 20 di Pavullo	2.185	2.124	9.620	5.311	24,1	13,3	39.932
N° 21 di Vignola	3.291	3.036	12.674	6.347	21,5	10,8	59.038
CENTRI PER L'IMPIEGO							
Area di Carpi	4.531	3.884	16.146	7.731	21,2	10,1	76.245
Area di Mirandola	4.613	4.304	18.217	9.300	21,8	11,1	83.488
Area di Modena	15.297	13.497	57.243	28.449	21,2	10,5	269.851
Area di Sassuolo	6.256	5.130	21.487	10.101	18,4	8,7	116.731
Area di Pavullo	2.185	2.124	9.620	5.311	24,1	13,3	39.932
Area di Vignola	4.655	4.169	17.684	8.860	21,1	10,6	83.852
DISTRETTI A.R.P.A.							
Carpi-Mirandola	10.681	9.566	40.095	19.848	20,8	10,3	193.029
Modena	16.118	13.916	59.156	29.122	21,0	10,3	281.653
Sassuolo-Vignola	7.076	6.115	25.391	12.200	19,1	9,2	132.775
Pavullo	3.662	3.511	15.755	8.582	25,2	13,7	62.642
FORME ASSOCIATIVE DELLE AUTONOMIE LOCALI							
Associazione dei Comuni modenesi del Distretto Ceramicco	5.555	4.468	18.516	8.493	17,4	8,0	106.289
Associazione intercomunale dei Comuni di Campogalliano, Carpi, Novi di Modena e Soliera	5.676	4.860	20.292	9.756	20,5	9,9	98.935
Unione Comuni del Sorbara	793	757	3.032	1.482	16,2	7,9	18.710
Unione Comuni Modenesi dell'Area Nord	4.613	4.304	18.217	9.300	21,8	11,1	83.488
Unione "Terre di Castelli"	3.677	3.230	13.661	6.754	20,2	10,0	67.479
PROVINCIA DI MODENA (1)	37.537	33.108	140.397	69.752	21,0	10,4	670.099
REGIONE EMILIA-ROMAGNA (2)	256.095	223.653	961.323	481.575	22,8	11,4	4.223.585
ITALIA (3)	3.330.638	2.881.728	11.657.811	5.506.018	19,7	9,3	59.131.287

Fonte: (1) Servizio Statistico e Osservatorio Economico e Sociale della Provincia di Modena - Elaborazioni su dati per età dell'anagrafe (Mod. Sir. DEM1);

(2) Regione Emilia-Romagna - Statistiche Self-Service;

(3) ISTAT - Stima a partire dalle Previsioni della popolazione residente al 31/12 - Ipotesi Centrale (anno 2006) e dal Bilancio demografico e popolazione al 31/12;

Tab.4.8 Popolazione residente nella provincia di Modena - CLASSI PARTICOLARI DI ETÀ - MINORENNI -
Al 31.12.2006 - Valori assoluti e percentuali - COMUNI

COMUNI	CLASSI PARTICOLARI DI ETÀ valori assoluti		PERCENTUALE DI MINORENNI		TOTALE POPOLAZIONE
	0 -- 17	18 e oltre	SUL TOTALE POPOLAZIONE	SUL TOTALE DEI MINORENNI PROVINCIALI	
Bastiglia	691	3.072	18,4	0,6	3.763
Bomporto	1.709	7.148	19,3	1,6	8.857
Campogalliano	1.444	6.660	17,8	1,3	8.104
Camposanto	541	2.560	17,4	0,5	3.101
Carpi	10.172	54.953	15,6	9,4	65.125
Castelfranco Emilia	4.735	23.835	16,6	4,4	28.570
Castelnuovo Rangone	2.338	10.923	17,6	2,1	13.261
Castelvetro di Modena	1.874	8.700	17,7	1,7	10.574
Cavezzo	1.160	5.954	16,3	1,1	7.114
Concordia sulla Secchia	1.379	7.475	15,6	1,3	8.854
Fanano	409	2.600	13,6	0,4	3.009
Finale Emilia	2.353	13.069	15,3	2,2	15.422
Fiorano Modenese	2.986	13.565	18,0	2,7	16.551
Fiumalbo	151	1.157	11,5	0,1	1.308
Formigine	5.774	26.063	18,1	5,3	31.837
Frassinoro	230	1.861	11,0	0,2	2.091
Guiglia	653	3.442	15,9	0,6	4.095
Lama Mocogno	397	2.603	13,2	0,4	3.000
Maranello	2.857	13.644	17,3	2,6	16.501
Marano sul Panaro	643	3.462	15,7	0,6	4.105
Medolla	922	5.099	15,3	0,8	6.021
Mirandola	3.670	19.611	15,8	3,4	23.281
Modena	27.708	152.372	15,4	25,5	180.080
Montecreto	77	862	8,2	0,1	939
Montefiorino	261	2.027	11,4	0,2	2.288
Montese	431	2.909	12,9	0,4	3.340
Nonantola	2.460	11.645	17,4	2,3	14.105
Novi di Modena	1.817	9.303	16,3	1,7	11.120
Palagano	358	2.058	14,8	0,3	2.416
Pavullo nel Frignano	2.927	13.516	17,8	2,7	16.443
Pievepelago	327	1.898	14,7	0,3	2.225
Polinago	192	1.625	10,6	0,2	1.817
Prignano sulla Secchia	571	3.076	15,7	0,5	3.647
Ravarino	1.032	5.058	16,9	0,9	6.090
Riolunato	86	647	11,7	0,1	733
San Cesario sul Panaro	850	4.846	14,9	0,8	5.696
San Felice sul Panaro	1.752	8.867	16,5	1,6	10.619
San Possidonio	671	3.140	17,6	0,6	3.811
San Prospero	878	4.387	16,7	0,8	5.265
Sassuolo	7.321	34.079	17,7	6,7	41.400
Savignano sul Panaro	1.451	7.565	16,1	1,3	9.016
Serramazzone	1.391	6.427	17,8	1,3	7.818
Sestola	312	2.328	11,8	0,3	2.640
Soliera	2.546	12.040	17,5	2,3	14.586
Spilamberto	1.731	9.822	15,0	1,6	11.553
Vignola	3.799	19.276	16,5	3,5	23.075
Zocca	717	4.116	14,8	0,7	4.833
PROVINCIA DI MODENA (1)	108.754	561.345	16,2	100,0	670.099

(continua)

(continua)

Tab.4.8 Popolazione residente nella provincia di Modena, nella regione Emilia-Romagna e in Italia - CLASSI PARTICOLARI DI ETÀ - MINORENNI - AI 31.12.2006 - Valori assoluti e percentuali - AREE SOVRACOMUNALI, REGIONE EMILIA-ROMAGNA, ITALIA

AREE SOVRACOMUNALI	CLASSI PARTICOLARI DI ETÀ valori assoluti		PERCENTUALE DI MINORENNI		TOTALE POPOLAZIONE
	0 - 17	18 e oltre	SUL TOTALE POPOLAZIONE	SUL TOTALE DEI MINORENNI PROVINCIALI	
AREE DI SISTEMA					
Bassa pianura	15.143	79.465	16,0	13,9	94.608
Area metropolitana	83.478	425.266	16,4	76,8	508.744
Collina e montagna	10.133	56.614	15,2	9,3	66.747
COMUNI A CINTURA DEL CAPOLUOGO					
Cintura nord	7.141	33.417	17,6	6,6	40.558
Cintura sud	15.428	75.489	17,0	14,2	90.917
COMUNITÀ MONTANE					
Modena OVEST	1.420	9.022	13,6	1,3	10.442
del Frignano	6.269	33.663	15,7	5,8	39.932
Modena EST	2.444	13.929	14,9	2,2	16.373
DISTRETTI SANITARI					
N° 1 di Carpi	15.979	82.956	16,2	14,7	98.935
N° 2 di Mirandola	13.326	70.162	16,0	12,3	83.488
N° 3 di Modena	27.708	152.372	15,4	25,5	180.080
N° 4 di Sassuolo	20.358	96.373	17,4	18,7	116.731
N° 5 di Pavullo	6.269	33.663	15,7	5,8	39.932
N° 6 di Vignola	13.637	70.215	16,3	12,5	83.852
N° 7 di Castelfranco Emilia	11.477	55.604	17,1	10,6	67.081
DISTRETTI SCOLASTICI					
N° 15 di Carpi	11.989	64.256	15,7	11,0	76.245
N° 16 di Mirandola	13.326	70.162	16,0	12,3	83.488
N° 17-18 di Modena e Castelfranco	47.244	247.421	16,0	43,4	294.665
N° 19 di Sassuolo	20.358	96.373	17,4	18,7	116.731
N° 20 di Pavullo	6.269	33.663	15,7	5,8	39.932
N° 21 di Vignola	9.568	49.470	16,2	8,8	59.038
CENTRI PER L'IMPIEGO					
Area di Carpi	11.989	64.256	15,7	11,0	76.245
Area di Mirandola	13.326	70.162	16,0	12,3	83.488
Area di Modena	43.175	226.676	16,0	39,7	269.851
Area di Sassuolo	20.358	96.373	17,4	18,7	116.731
Area di Pavullo	6.269	33.663	15,7	5,8	39.932
Area di Vignola	13.637	70.215	16,3	12,5	83.852
DISTRETTI A.R.P.A.					
Carpi-Mirandola	31.293	161.736	16,2	28,8	193.029
Modena	45.309	236.344	16,1	41,7	281.653
Sassuolo-Vignola	22.662	110.113	17,1	20,8	132.775
Pavullo	9.490	53.152	15,1	8,7	62.642
FORME ASSOCIATIVE DELLE AUTONOMIE LOCALI					
Associazione dei Comuni modenesi del Distretto Ceramico	18.938	87.351	17,8	17,4	106.289
Associazione intercomunale dei Comuni di Campo- galliano, Carpi, Novi di Modena e Soliera	15.979	82.956	16,2	14,7	98.935
Unione Comuni del Sorbara	3.432	15.278	18,3	3,2	18.710
Unione Comuni Modenesi dell'Area Nord	13.326	70.162	16,0	12,3	83.488
Unione "Terre di Castelli"	11.193	56.286	16,6	10,3	67.479
PROVINCIA DI MODENA (1)	108.754	561.345	16,2	100,0	670.099
REGIONE EMILIA-ROMAGNA (2)	633.725	3.589.860	15,0		4.223.585
ITALIA (3)	10.112.867	49.018.420	17,1		59.131.287

Fonte: (1) Servizio Statistico e Osservatorio Economico e Sociale della Provincia di Modena - Elaborazioni su dati per età dell'anagrafe (Mod. Sir. DEM1);

(2) Regione Emilia-Romagna - Statistiche Self-Service;

(3) ISTAT - Stima a partire dalle Previsioni della popolazione residente al 31/12 - Ipotesi Centrale (anno 2006) e dal Bilancio demografico e popolazione al 31/12;

Graf.4.H Percentuale della popolazione in età lavorativa (15|--65 anni) nei comuni della provincia di Modena - Al 31.12.2006 - Valori percentuali

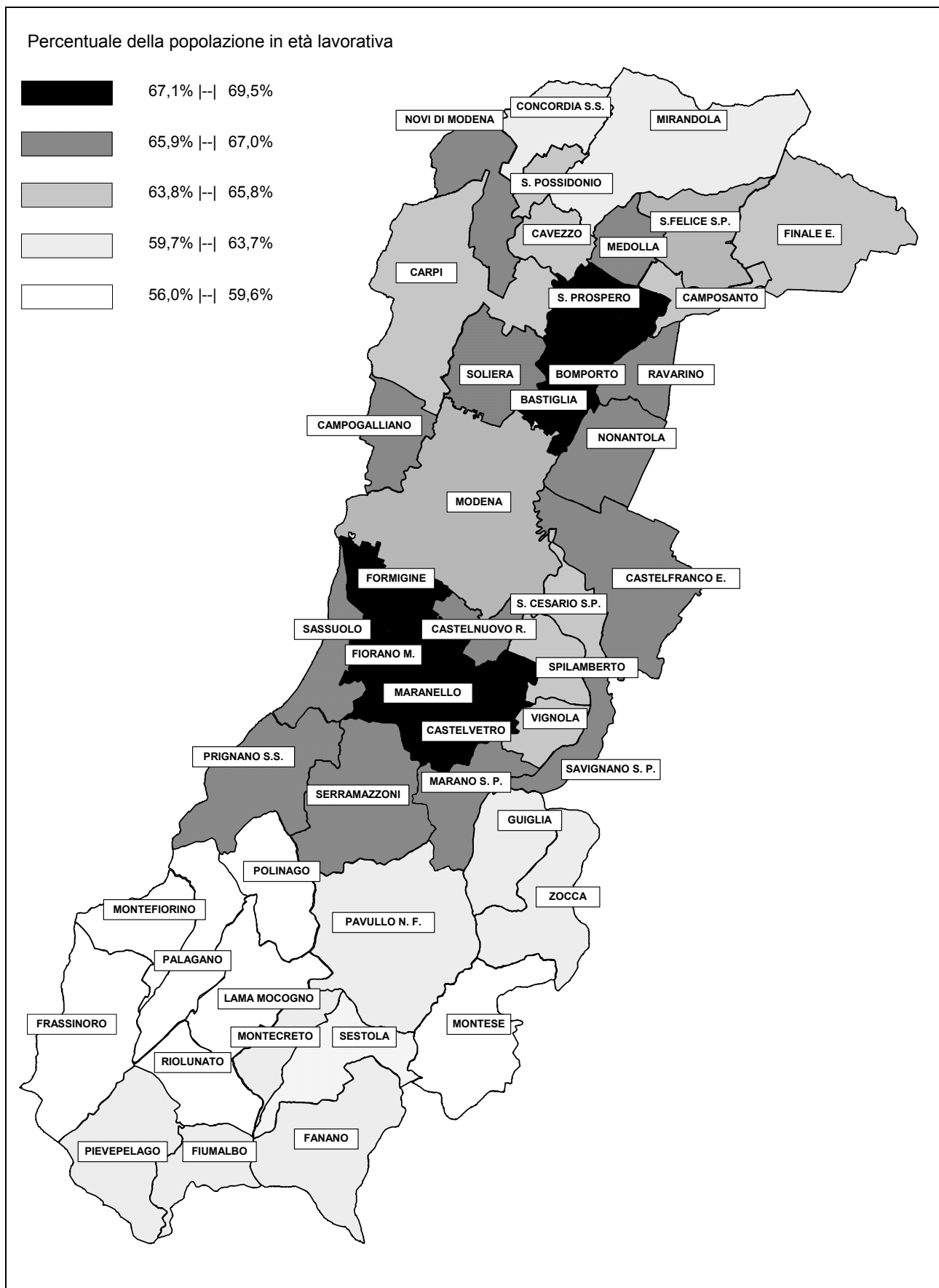

Fonte: Servizio Statistico e Osservatorio Economico e Sociale della Provincia di Modena - Elaborazioni su dati per età dell'anagrafe (Mod. Sir. DEM1)

5. LE FAMIGLIE

5.1 Al 31.12.2006 le famiglie residenti nel territorio della provincia di Modena ammontano a 279.762 unità (V. Tab.5.1). Rispetto al 2005, l'incremento assoluto è pari a +4.545 famiglie (+1,7%), in linea con l'andamento sempre crescente dell'ultimo decennio (+41.320 famiglie, +17,3% rispetto al 1996) (V. Graff.5.A-D).

Graf.5.A Famiglie residenti in provincia di Modena - Al 31.12 degli anni 1995-2006 - Valori assoluti in migliaia

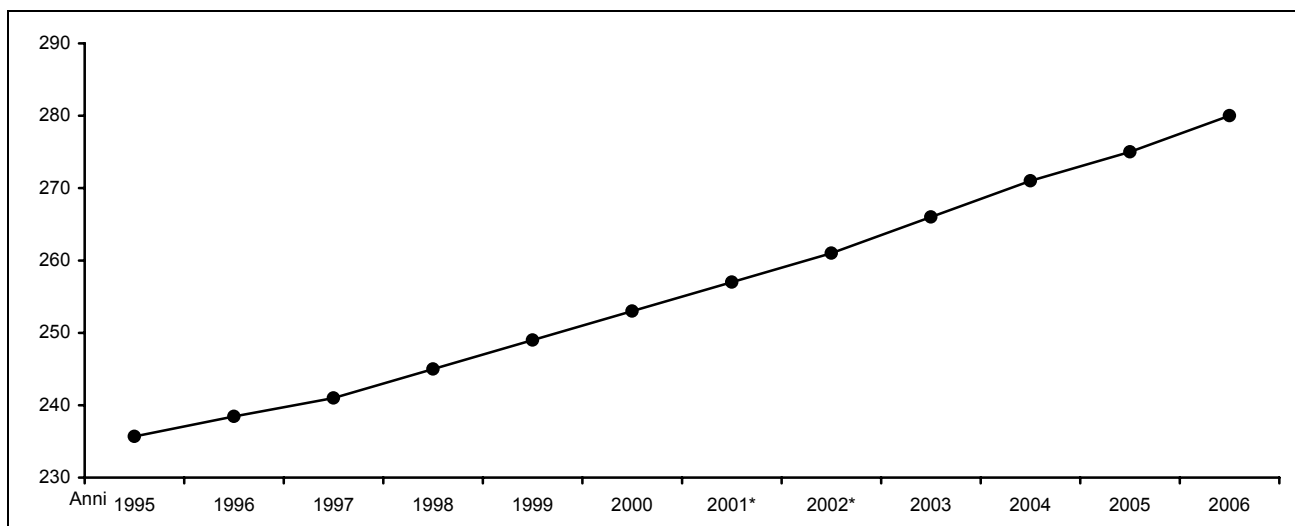

Fonte: Servizio Statistico e Osservatorio Economico e Sociale della Provincia di Modena - Elaborazioni su dati dell'anagrafe (Mod. Sir. DEM3);

Graf.5.B N° medio di componenti per famiglia in provincia di Modena, Popolazione che vive in famiglie e famiglie - Al 31.12 degli anni 1997-2006 - Valori assoluti e numeri indice a base 1996=100

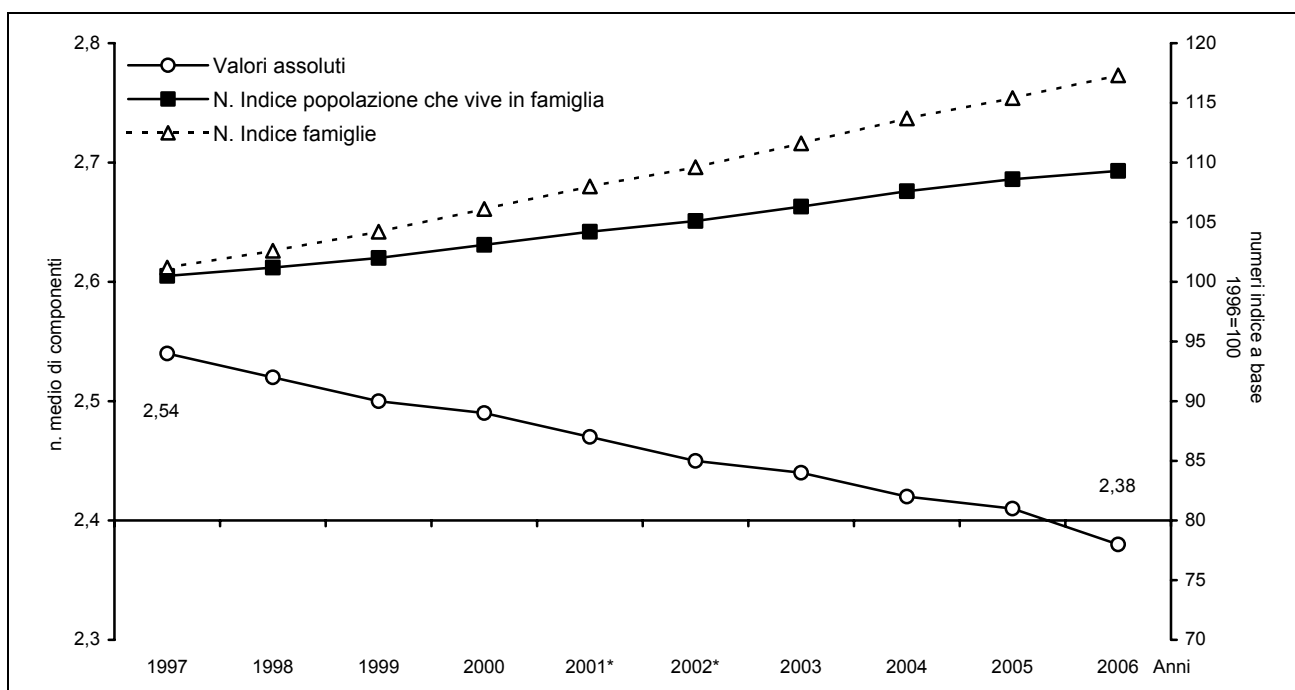

Fonte: Servizio Statistico e Osservatorio Economico e Sociale della Provincia di Modena - Elaborazioni su dati dell'anagrafe (Mod. Sir. DEM3)

Tab.5.1 Famiglie e componenti residenti nella provincia di Modena - Valori assoluti riferiti al 31.12 degli anni 1996, 2005 e 2006 - Valori assoluti e variazioni percentuali 2006/1996, 2006/2005 - COMUNI

COMUNI	N° FAMIGLIE			VARIAZIONI PERCENTUALI N. FAMIGLIE		N° MEDIO COMPONENTI		
	1996	2005	2006	2006/1996	2006/2005	1996	2005	2006
Bastiglia	1.006	1.472	1.521	51,2	3,3	2,64	2,48	2,47
Bomporto	2.258	3.239	3.383	49,8	4,4	2,81	2,65	2,62
Campogalliano	2.681	3.238	3.280	22,3	1,3	2,69	2,49	2,47
Camposanto	1.103	1.190	1.190	7,9	0,0	2,70	2,55	2,60
Carpi	23.819	26.339	26.820	12,6	1,8	2,52	2,44	2,42
Castelfranco Emilia	8.534	11.498	11.828	38,6	2,9	2,59	2,42	2,41
Castelnuovo Rangone	3.997	5.095	5.216	30,5	2,4	2,68	2,54	2,54
Castelvetro di Modena	3.040	4.045	4.152	36,6	2,6	2,88	2,56	2,54
Cavezzo	2.429	2.812	2.832	16,6	0,7	2,66	2,50	2,49
Concordia sulla Secchia	3.097	3.407	3.434	10,9	0,8	2,68	2,56	2,57
Fanano	1.326	1.437	1.457	9,9	1,4	2,17	2,06	2,03
Finale Emilia	5.851	6.344	6.450	10,2	1,7	2,54	2,42	2,38
Fiorano Modenese	5.423	6.118	6.176	13,9	0,9	2,93	2,70	2,67
Fiumalbo	619	579	583	-5,8	0,7	2,33	2,25	2,23
Formigine	10.011	12.015	12.326	23,1	2,6	2,81	2,61	2,58
Frassinoro	1.059	1.004	1.008	-4,8	0,4	2,16	2,03	2,01
Guiglia	1.354	1.749	1.813	33,9	3,7	2,46	2,29	2,25
Lama Mocogno	1.310	1.414	1.423	8,6	0,6	2,29	2,13	2,11
Maranello	5.382	6.152	6.259	16,3	1,7	2,83	2,65	2,63
Marano sul Panaro	1.305	1.576	1.683	29,0	6,8	2,55	2,49	2,42
Medolla	2.052	2.389	2.456	19,7	2,8	2,69	2,49	2,45
Mirandola	8.357	9.383	9.557	14,4	1,9	2,57	2,42	2,40
Modena	71.339	79.745	80.377	12,7	0,8	2,43	2,25	2,22
Montecreto	434	445	456	5,1	2,5	2,27	2,09	2,05
Montefiorino	1.055	1.057	1.063	0,8	0,6	2,20	2,16	2,12
Montese	1.385	1.543	1.577	13,9	2,2	2,24	2,13	2,10
Nonantola	4.277	5.531	5.644	32,0	2,0	2,72	2,51	2,50
Novi di Modena	3.884	4.220	4.307	10,9	2,1	2,60	2,59	2,57
Palagano	1.093	1.104	1.109	1,5	0,5	2,25	2,19	2,16
Pavullo nel Frignano	5.541	6.687	6.770	22,2	1,2	2,50	2,41	2,41
Pievepelago	860	992	988	14,9	-0,4	2,47	2,23	2,23
Polinago	930	870	862	-7,3	-0,9	2,03	2,09	2,09
Prignano sulla Secchia	1.292	1.450	1.474	14,1	1,7	2,58	2,48	2,47
Ravarino	1.777	2.326	2.387	34,3	2,6	2,63	2,55	2,52
Riolunato	333	340	349	4,8	2,6	2,37	2,15	2,10
San Cesario sul Panaro	1.811	2.257	2.309	27,5	2,3	2,86	2,51	2,47
San Felice sul Panaro	3.473	4.226	4.323	24,5	2,3	2,73	2,49	2,45
San Possidonio	1.295	1.466	1.480	14,3	1,0	2,67	2,58	2,57
San Prospero	1.347	2.054	2.109	56,6	2,7	3,08	2,51	2,49
Sassuolo	14.994	16.447	16.691	11,3	1,5	2,70	2,52	2,47
Savignano sul Panaro	2.986	3.472	3.587	20,1	3,3	2,67	2,54	2,51
Serramazzoni	2.446	3.323	3.383	38,3	1,8	2,41	2,34	2,31
Sestola	1.214	1.287	1.297	6,8	0,8	2,26	2,03	2,02
Soliera	4.404	5.525	5.742	30,4	3,9	2,70	2,56	2,54
Spilamberto	4.148	4.667	4.744	14,4	1,6	2,54	2,44	2,43
Vignola	8.045	9.421	9.596	19,3	1,9	2,49	2,40	2,39
Zocca	2.066	2.267	2.291	10,9	1,1	2,12	2,09	2,10
PROVINCIA DI MODENA (1)	238.442	275.217	279.762	17,3	1,7	2,56	2,41	2,38

(continua)

(continua)

Tab.5.1 Famiglie e componenti residenti nella provincia di Modena, nella regione Emilia-Romagna e in Italia - Valori assoluti riferiti al 31.12 degli anni 1996, 2005 E 2006 - Valori assoluti e variazioni % percentuali 2006/1996, 2006/2005 - AREE SOVRACOMUNALI, REGIONE EMILIA-ROMAGNA, ITALIA

AREE SOVRACOMUNALI	N° FAMIGLIE			VARIAZIONI PERCENTUALI N. FAMIGLIE		N° MEDIO COMPONENTI		
	1996	2005	2006	2006/1996	2006/2005	1996	2005	2006
AREE DI SISTEMA								
Bassa pianura	32.888	37.491	38.138	16,0	1,7	2,64	2,49	2,47
Area metropolitana	179.932	208.602	212.038	17,8	1,6	2,57	2,41	2,39
Collina e montagna	25.622	29.124	29.586	15,5	1,6	2,35	2,26	2,24
COMUNI A CINTURA DEL CAPOLUOGO								
Cintura nord	12.368	15.766	16.187	30,9	2,7	2,70	2,52	2,50
Cintura sud	28.501	35.532	36.423	27,8	2,5	2,69	2,51	2,49
COMUNITÀ MONTANE								
Modena OVEST	4.499	4.615	4.654	3,4	0,8	2,31	2,24	2,22
del Frignano	15.013	17.374	17.568	17,0	1,1	2,37	2,27	2,26
Modena EST	6.110	7.135	7.364	20,5	3,2	2,32	2,24	2,21
DISTRETTI SANITARI								
N° 1 di Carpi	34.788	39.322	40.149	15,4	2,1	2,57	2,48	2,46
N° 2 di Mirandola	29.004	33.271	33.831	16,6	1,7	2,64	2,47	2,45
N° 3 di Modena	71.339	79.745	80.377	12,7	0,8	2,43	2,25	2,22
N° 4 di Sassuolo	40.309	45.347	46.106	14,4	1,7	2,73	2,56	2,52
N° 5 di Pavullo	15.013	17.374	17.568	17,0	1,1	2,37	2,27	2,26
N° 6 di Vignola	28.326	33.835	34.659	22,4	2,4	2,55	2,43	2,41
N° 7 di Castelfranco Emilia	19.663	26.323	27.072	37,7	2,8	2,68	2,49	2,47
DISTRETTI SCOLASTICI								
N° 15 di Carpi	27.703	30.559	31.127	12,4	1,9	2,53	2,46	2,44
N° 16 di Mirandola	29.004	33.271	33.831	16,6	1,7	2,64	2,47	2,45
N° 17-18 di Modena e Castelfranco	106.232	124.593	126.431	19,0	1,5	2,51	2,34	2,32
N° 19 di Sassuolo	40.309	45.347	46.106	14,4	1,7	2,73	2,56	2,52
N° 20 di Pavullo	15.013	17.374	17.568	17,0	1,1	2,37	2,27	2,26
N° 21 di Vignola	20.181	24.073	24.699	22,4	2,6	2,52	2,40	2,38
CENTRI PER L'IMPIEGO								
Area di Carpi	27.703	30.559	31.127	12,4	1,9	2,53	2,46	2,44
Area di Mirandola	29.004	33.271	33.831	16,6	1,7	2,64	2,47	2,45
Area di Modena	98.087	114.831	116.471	18,7	1,4	2,50	2,32	2,30
Area di Sassuolo	40.309	45.347	46.106	14,4	1,7	2,73	2,56	2,52
Area di Pavullo	15.013	17.374	17.568	17,0	1,1	2,37	2,27	2,26
Area di Vignola	28.326	33.835	34.659	22,4	2,4	2,55	2,43	2,41
DISTRETTI A.R.P.A.								
Carpi-Mirandola	66.152	76.392	77.991	17,9	2,1	2,61	2,48	2,46
Modena	102.650	119.379	120.980	17,9	1,3	2,52	2,34	2,32
Sassuolo-Vignola	45.323	51.898	52.888	16,7	1,9	2,70	2,53	2,50
Pavullo	24.317	27.548	27.903	14,7	1,3	2,34	2,24	2,23
FORME ASSOCIATIVE DELLE AUTONOMIE LOCALI								
Associazione dei Comuni modenesi del Distretto Ceramico	35.810	40.732	41.452	15,8	1,8	2,79	2,59	2,56
Associazione intercomunale dei Comuni di Campogalliano, Carpi, Novi di Modena e Soliera	34.788	39.322	40.149	15,4	2,1	2,57	2,48	2,46
Unione Comuni del Sorbara	5.041	7.037	7.291	44,6	3,6	2,71	2,58	2,56
Unione Comuni Modenesi dell'Area Nord	29.004	33.271	33.831	16,6	1,7	2,64	2,47	2,45
Unione "Terre di Castelli"	22.216	26.700	27.295	22,9	2,2	2,61	2,48	2,46
PROVINCIA DI MODENA (1)	238.442	275.217	279.762	17,3	1,7	2,56	2,41	2,38
REGIONE EMILIA-ROMAGNA (2)	-	1.814.792	1.844.228	-	1,6	-	2,29	2,28
ITALIA (2)	-	23.600.370	23.907.410	-	1,3	-	2,48	2,46

Fonte: (1) Servizio Statistico e Osservatorio Economico e Sociale della Provincia di Modena - Elaborazioni su dati dell'anagrafe (Mod. Sir. DEM3);

(2) ISTAT - Bilancio demografico e popolazione al 31/12;

Tab.5.2 Matrimoni celebrati in provincia di Modena (popolazione presente) per tipo di rito - Valori assoluti relativi agli anni 2005, 2006 e variazioni % 2006/2005 - COMUNI

COMUNI	2005			2006			VARIAZIONI PERCENTUALI 2006/ 2005			Variazio- ne del N. di fami- glie tra il 2005 e il 2006
	rito civile	rito religioso	TOTALE	rito civile	rito religioso	TOTALE	rito civile	rito religioso	TOTALE	
Bastiglia	0	9	9	3	16	19	-	77,8	111,1	49
Bomporto	8	12	20	14	10	24	75,0	-16,7	20,0	144
Campogalliano	15	25	40	16	17	33	6,7	-32,0	-17,5	42
Camposanto	4	7	11	5	5	10	25,0	-28,6	-9,1	0
Carpi	83	118	201	85	104	189	2,4	-11,9	-6,0	481
Castelfranco Emilia	34	39	73	47	29	76	38,2	-25,6	4,1	330
Castelnuovo Rangone	14	23	37	22	17	39	57,1	-26,1	5,4	121
Castelvetro di Modena	23	31	54	32	32	64	39,1	3,2	18,5	107
Cavezzo	6	19	25	5	16	21	-16,7	-15,8	-16,0	20
Concordia sulla Secchia	8	14	22	8	14	22	0,0	0,0	0,0	27
Fanano	3	6	9	3	4	7	0,0	-33,3	-22,2	20
Finale Emilia	21	15	36	23	23	46	9,5	53,3	27,8	106
Fiorano Modenese	33	62	95	28	79	107	-15,2	27,4	12,6	58
Fiumalbo	4	3	7	2	3	5	-50,0	0,0	-28,6	4
Formigine	35	62	97	45	77	122	28,6	24,2	25,8	311
Frassinoro	2	1	3	2	5	7	0,0	400,0	133,3	4
Guiglia	5	8	13	4	13	17	-20,0	62,5	30,8	64
Lama Mocogno	0	5	5	3	5	8	-	0,0	60,0	9
Maranello	15	26	41	20	38	58	33,3	46,2	41,5	107
Marano sul Panaro	4	4	8	6	20	26	50,0	400,0	225,0	107
Medolla	8	8	16	8	8	16	0,0	0,0	0,0	67
Mirandola	34	48	82	30	52	82	-11,8	8,3	0,0	174
Modena	337	253	590	334	280	614	-0,9	10,7	4,1	632
Montecreto	1	6	7	1	0	1	0,0	-100,0	-85,7	11
Montefiorino	4	5	9	6	6	12	50,0	20,0	33,3	6
Montese	6	5	11	4	4	8	-33,3	-20,0	-27,3	34
Nonantola	26	34	60	22	38	60	-15,4	11,8	0,0	113
Novi di Modena	12	15	27	19	14	33	58,3	-6,7	22,2	87
Palagano	2	5	7	1	4	5	-50,0	-20,0	-28,6	5
Pavullo nel Frignano	24	33	57	26	43	69	8,3	30,3	21,1	83
Pievepelago	3	5	8	0	3	3	-100,0	-40,0	-62,5	-4
Polinago	2	4	6	0	2	2	-100,0	-50,0	-66,7	-8
Prignano sulla Secchia	6	9	15	2	10	12	-66,7	11,1	-20,0	24
Ravarino	8	6	14	7	10	17	-12,5	66,7	21,4	61
Riolunato	1	0	1	1	3	4	0,0	-	300,0	9
San Cesario sul Panaro	13	11	24	7	13	20	-46,2	18,2	-16,7	52
San Felice sul Panaro	7	25	32	14	13	27	100,0	-48,0	-15,6	97
San Possidonio	5	4	9	5	0	5	0,0	-100,0	-44,4	14
San Prospero	6	6	12	6	10	16	0,0	66,7	33,3	55
Sassuolo	52	67	119	47	65	112	-9,6	-3,0	-5,9	244
Savignano sul Panaro	5	17	22	19	14	33	280,0	-17,6	50,0	115
Serramazzoni	15	20	35	13	28	41	-13,3	40,0	17,1	60
Sestola	3	8	11	2	4	6	-33,3	-50,0	-45,5	10
Soliera	28	28	56	27	22	49	-3,6	-21,4	-12,5	217
Spilamberto	24	21	45	16	18	34	-33,3	-14,3	-24,4	77
Vignola	42	37	79	34	42	76	-19,0	13,5	-3,8	175
Zocca	6	12	18	8	19	27	33,3	58,3	50,0	24
PROVINCIA DI MODENA	997	1.181	2.178	1.032	1.252	2.284	3,5	6,0	4,9	4.545

(continua)

(continua)

Tab.5.2 Matrimoni celebrati in provincia di Modena (popolazione presente) per tipo di rito - Valori assoluti relativi agli anni 2005, 2006 e variazioni percentuali 2006/2005 - AREE SOVRACOMUNALI

AREE SOVRACOMUNALI	2005			2006			VARIAZIONI PERCENTUALI 2006/ 2005			Variazione del N. di famiglie tra il 2005 e il 2006
	rito civile	rito religioso	TOTALE	rito civile	rito religioso	TOTALE	rito civile	rito religioso	TOTALE	
AREE DI SISTEMA										
Bassa pianura	111	161	272	123	155	278	10,8	-3,7	2,2	647
Area metropolitana	795	881	1.676	825	921	1.746	3,8	4,5	4,2	3.436
Collina e montagna	91	139	230	84	176	260	-7,7	26,6	13,0	462
COMUNI A CINTURA DEL CAPOLUOGO										
Cintura nord	69	96	165	68	93	161	-1,4	-3,1	-2,4	421
Cintura sud	120	156	276	137	154	291	14,2	-1,3	5,4	891
COMUNITÀ MONTANE										
Modena OVEST	14	20	34	11	25	36	-21,4	25,0	5,9	39
del Frignano	56	90	146	51	95	146	-8,9	5,6	0,0	194
Modena EST	21	29	50	22	56	78	4,8	93,1	56,0	229
DISTRETTI SANITARI										
N° 1 di Carpi	138	186	324	147	157	304	6,5	-15,6	-6,2	827
N° 2 di Mirandola	99	146	245	104	141	245	5,1	-3,4	0,0	560
N° 3 di Modena	337	253	590	334	280	614	-0,9	10,7	4,1	632
N° 4 di Sassuolo	149	237	386	151	284	435	1,3	19,8	12,7	759
N° 5 di Pavullo	56	90	146	51	95	146	-8,9	5,6	0,0	194
N° 6 di Vignola	129	158	287	145	179	324	12,4	13,3	12,9	824
N° 7 di Castelfranco Emilia	89	111	200	100	116	216	12,4	4,5	8,0	749
DISTRETTI SCOLASTICI										
N° 15 di Carpi	95	133	228	104	118	222	9,5	-11,3	-2,6	568
N° 16 di Mirandola	99	146	245	104	141	245	5,1	-3,4	0,0	560
N° 17-18 di Modena e Castelfranco	507	461	968	515	470	985	1,6	2,0	1,8	1.838
N° 19 di Sassuolo	149	237	386	151	284	435	1,3	19,8	12,7	759
N° 20 di Pavullo	56	90	146	51	95	146	-8,9	5,6	0,0	194
N° 21 di Vignola	91	114	205	107	144	251	17,6	26,3	22,4	626
CENTRI PER L'IMPIEGO										
Area di Carpi	95	133	228	104	118	222	9,5	-11,3	-2,6	568
Area di Mirandola	99	146	245	104	141	245	5,1	-3,4	0,0	560
Area di Modena	469	417	886	477	435	912	1,7	4,3	2,9	1.640
Area di Sassuolo	149	237	386	151	284	435	1,3	19,8	12,7	759
Area di Pavullo	56	90	146	51	95	146	-8,9	5,6	0,0	194
Area di Vignola	129	158	287	145	179	324	12,4	13,3	12,9	824
DISTRETTI A.R.P.A.										
Carpi-Mirandola	238	334	572	259	317	576	8,8	-5,1	0,7	1.599
Modena	474	447	921	493	471	964	4,0	5,4	4,7	1.601
Sassuolo-Vignola	198	265	463	202	308	510	2,0	16,2	10,2	990
Pavullo	87	135	222	78	156	234	-10,3	15,6	5,4	355
FORME ASSOCIATIVE DELLE AUTONOMIE LOCALI										
Associazione dei Comuni modenesi del Distretto Ceramico	135	217	352	140	259	399	3,7	19,4	13,4	720
Associazione intercomunale dei Comuni di Campogalliano, Carpi, Novi di Modena e Soliera	138	186	324	147	157	304	6,5	-15,6	-6,2	827
Unione Comuni del Sorbara	16	27	43	24	36	60	50,0	33,3	39,5	254
Unione Comuni Modenesi dell'Area Nord	99	146	245	104	141	245	5,1	-3,4	0,0	560
Unione "Terre di Castelli"	108	129	237	123	123	246	13,9	-4,7	3,8	595
PROVINCIA DI MODENA	997	1.181	2.178	1.032	1.252	2.284	3,5	6,0	4,9	4.545

Fonte: Servizio Statistico e Osservatorio Economico e Sociale della Provincia di Modena - Elaborazioni su dati degli uffici di stato civile (Mod. Sir.DEM3)

L'aumento della quota percentuale di popolazione anziana ("invecchiamento della popolazione") ha costituita, in passato, la causa principale della cosiddetta "polverizzazione" delle famiglie: diminuzione della dimensione media familiare e corrispondente incremento del numero complessivo di famiglie. Oggi, oltre all'invecchiamento della popolazione cominciano ad emergere altri fattori determinanti del fenomeno, che vanno assumendo un rilievo sempre più importante: l'immigrazione, le politiche di espansione insediativa, i processi connessi alla nuova transizione demografica e i nuovi comportamenti sociali (V. Cap. 2, Par. 2.2)

In particolare l'aumento del numero delle coppie di fatto, dei single di età centrale, delle separazioni (in Italia nel 2005 le separazioni sono 82.291, +57,3 rispetto al 1995¹), dei divorzi (in Italia nel 2005 le separazioni sono 47.036, +74,0 rispetto al 1995¹) e del numero di famiglie costituite da figli con un solo genitore (a livello nazionale nel 2005 il 70,5% delle separazioni e il 60,7% dei divorzi hanno riguardato coppie coniugate con figli avuti durante la loro unione¹) sembrano contribuire in modo significativo all'incremento complessivo del numero di famiglie e alla trasformazione della struttura della famiglia per numero componenti.

Pertanto è opportuno precisare che:

- gli incrementi delle famiglie, osservati nelle aree con struttura per età prevalentemente anziana e tassi di natalità sotto la media provinciale, sono dovuti, con ogni probabilità, all'effetto indotto dall'invecchiamento della popolazione e, presentano, segnatamente nelle aree montane, intensità modeste e, in alcuni casi, di segno negativo;
- gli incrementi delle famiglie, osservati nelle aree con struttura per età più giovani, con dinamiche demografiche vivaci e tassi di natalità sopra la media provinciale, sono dovuti, con ogni probabilità, agli effetti prevalenti dei flussi immigratori di popolazione in età lavorativa, delle politiche di sviluppo urbano che hanno favorito la creazione e l'insediamento di nuove famiglie di giovani e dei nuovi comportamenti sociali (famiglie di fatto, separazioni e divorzi, ecc...): è il caso dei comuni a cintura del Capoluogo e delle zone collinari-montane a ridosso dei centri di pianura.

È interessante osservare come il numero di matrimoni celebrati nel corso del 2006 in provincia di Modena (fenomeno riferito alla popolazione presente) (2.284 matrimoni) spiegano soltanto il 50,3% delle nuove famiglie insediate in provincia di Modena nel corso dello stesso anno (+4.545 famiglie) (V. Tab.5.2).

Poiché la popolazione che vive in famiglia cresce in misura inferiore rispetto al numero di famiglie, si evidenzia un tendenziale decremento del numero medio di componenti per famiglia che, al 2006, è pari a 2,38 unità (V. Tab.5.1 e Graf.5.B). Tale fenomeno trova conferma in tutte le aree sovramunicipali: sono caratterizzate dai valori minimi le comunità montane (Modena Est 2,21 unità, Modena Ovest 2,22 unità e del Frignano 2,26 unità) e dai valori massimi i comuni della cintura sud e nord di Modena. Nessun dato comunale raggiunge il valore di tre componenti per famiglia. Le famiglie mediamente più numerose si osservano nei comuni di Fiorano M. (2,67 unità), di Maranello (2,63 unità), di Bomporto (2,62 unità), di Camposanto (2,60 unità) e di Formigine (2,58 unità), mentre i comuni montani di Frassinoro, di Sestola, di Fanano e di Montecreto presentano in media due componenti per famiglia (dalle 2,01 ai 2,05 unità).

¹ Dati tratti da Istat, "Separazioni e divorzi in Italia" Statistiche in breve. Periodo di riferimento Anno 2005. Diffuso il 26 giugno 2007 (http://www.istat.it/salastampa/comunicati/non_calendario/20070626_01/).

In provincia di Modena, nel 2005, si stimano:

- 979 separazioni, assumendo il tasso di separazione pari a quello regionale (5,8 separazioni per 1.000 coppie coniugate);
- 642 divorzi, assumendo il tasso di divorzio pari a quello regionale (3,8 separazioni per 1.000 coppie coniugate)

Nel **breve periodo 2005-2006** le variazioni percentuali significativamente superiori al dato provinciale si osservano nei comuni a cintura del Capoluogo (in particolare a nord-est e a sud), nei comuni a cintura di Vignola, in alcuni comuni della fascia pedemontana tra Sassuolo e Vignola e in qualche comune montani. Si tratta, in particolare, dei comuni di: Marano s.P. (+6,8%, +107 famiglie), Bomporto (+4,4%, +144 famiglie), Soliera (+3,9%, +217 famiglie), Guiglia (+3,7%, +64 famiglie), Bastiglia e Savignano s.P. (+3,3%, %, rispettivamente pari a +49 e +115 famiglie), Castelfranco E. (+2,9%, +330 famiglie), Medolla (+2,8%, +67 famiglie), San Prospero (+2,7%, +55 famiglie), Riolunato, Castelvetro di Modena, Ravarino e Formigine (il +2,6%, rispettivamente pari a +9, +107, +61 e +311 famiglie), Montecreto (+2,5%, pari a +11 famiglie), Castelnuovo R. (+2,4%, +121 famiglie), San Felice s. P. e San Cesario s.P. (+2,3%, rispettivamente +97 e +52 famiglie).

Le variazioni negative o nulle riguardano, invece, i comuni di Polinago (-0,9%, -8 famiglie), Pievepelago (-0,4%, rispettivamente -4 famiglie), e Camposanto (0,0%), dove le famiglie unidimensionali di anziani vanno via via esaurendosi (per morte o per trasferimento in strutture per anziani).

Graf.5.C Variazione percentuale delle famiglie residenti nei comuni della provincia di Modena - 31.12.2006 / 31.12.2005 – Variazioni percentuali sull’anno precedente – Periodo 1996-2006

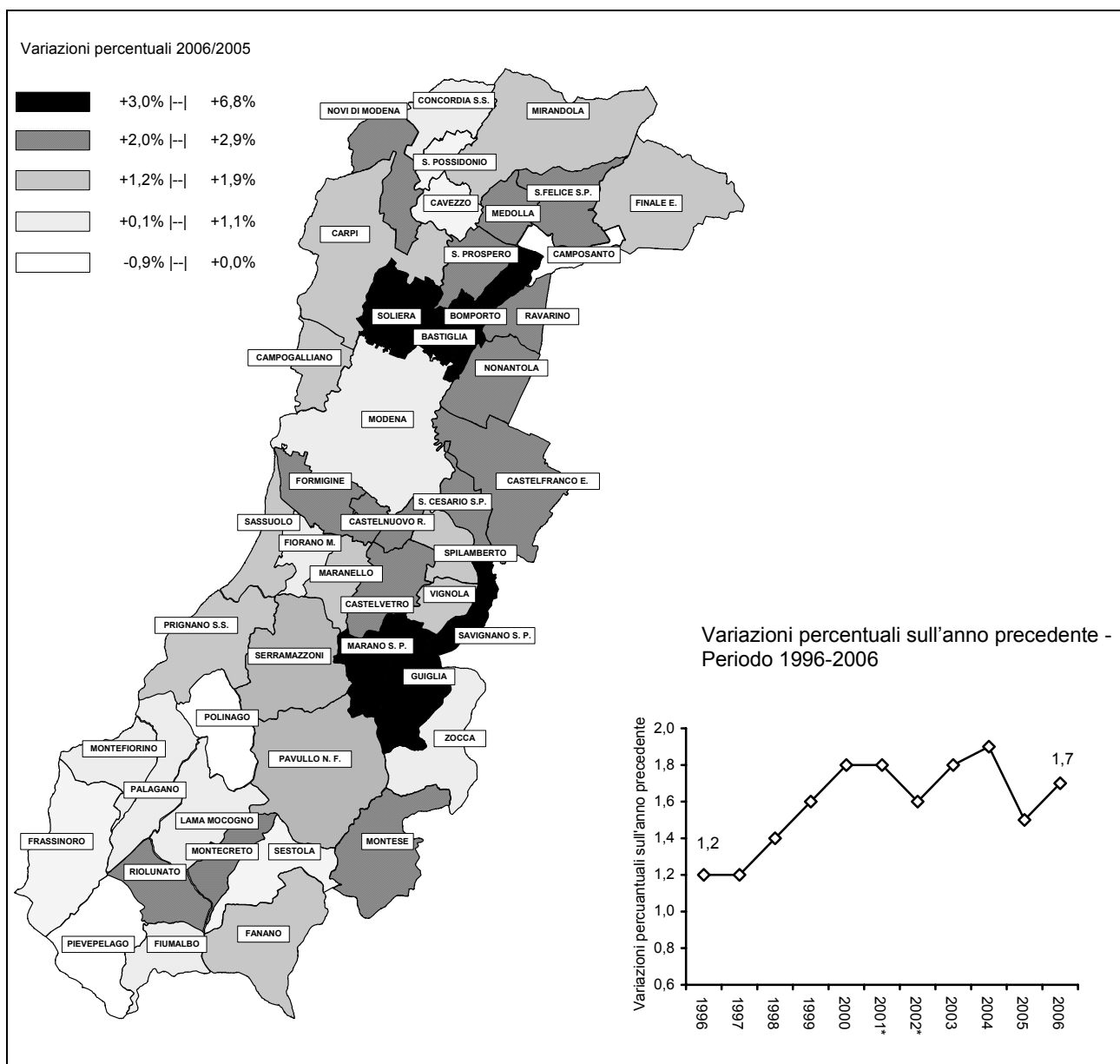

Fonte: Servizio Statistico e Osservatorio Economico e Sociale della Provincia di Modena - Elaborazioni su dati dell'anagrafe (Mod. Sir. DEM2) - * dati provvisori

Nel medio-lungo periodo 1996-2006 le variazioni percentuali significativamente superiori al dato provinciale si osservano nei comuni a cintura del Capoluogo e nei comuni della fascia pedemontana tra Sassuolo e Vignola, segnatamente nelle aree che negli ultimi anni hanno mostrato una dinamica demografica positiva. Si tratta, in particolare, dei comuni di San Prospero (+56,6%, +762 famiglie), Bastiglia (+51,2%, +515 famiglie), Bomporto (+49,8%, +1.125 famiglie), Castelfranco E. (+38,6%, +3.294 famiglie), Serramazzoni (+38,3%, +937 famiglie), Castelvetro di Modena (+36,6%, pari a +1.112 famiglie), Ravarino (il 34,3%, +610 famiglie), Guiglia (+33,9%, +459 famiglie), Nonantola (+32,0%, +1.367 famiglie), Castelnuovo R. (+30,5%, +1.219 famiglie), Soliera (+30,4%, pari a +1.338 famiglie), Marano s.P. (+29,0%, pari a +378 famiglie), San Cesario s.P. (+27,5%, pari a +498 famiglie), San Felice s.P. (+24,5%, pari a +850 famiglie), Formigine (+23,1%, pari a +2.315 famiglie), Campogalliano (+22,3%, pari a +599 famiglie) e Pavullo n.F. (+22,2%, pari a +1.229 famiglie).

Le variazioni negative o prossime allo zero riguardano, invece, i comuni di Polinago (-7,3%, -68 famiglie), Fiumalbo (-5,8%, -36 famiglie), Frassinoro (-4,8%, -51 famiglie) e Montefiorino (+0,8%, +8 famiglie).

Graf.5.D Variazione percentuale delle famiglie residenti nei comuni della provincia di Modena - 31.12.2006 / 31.12.1996 - Numeri indici a base 1996=100 - Periodo 1997-2006

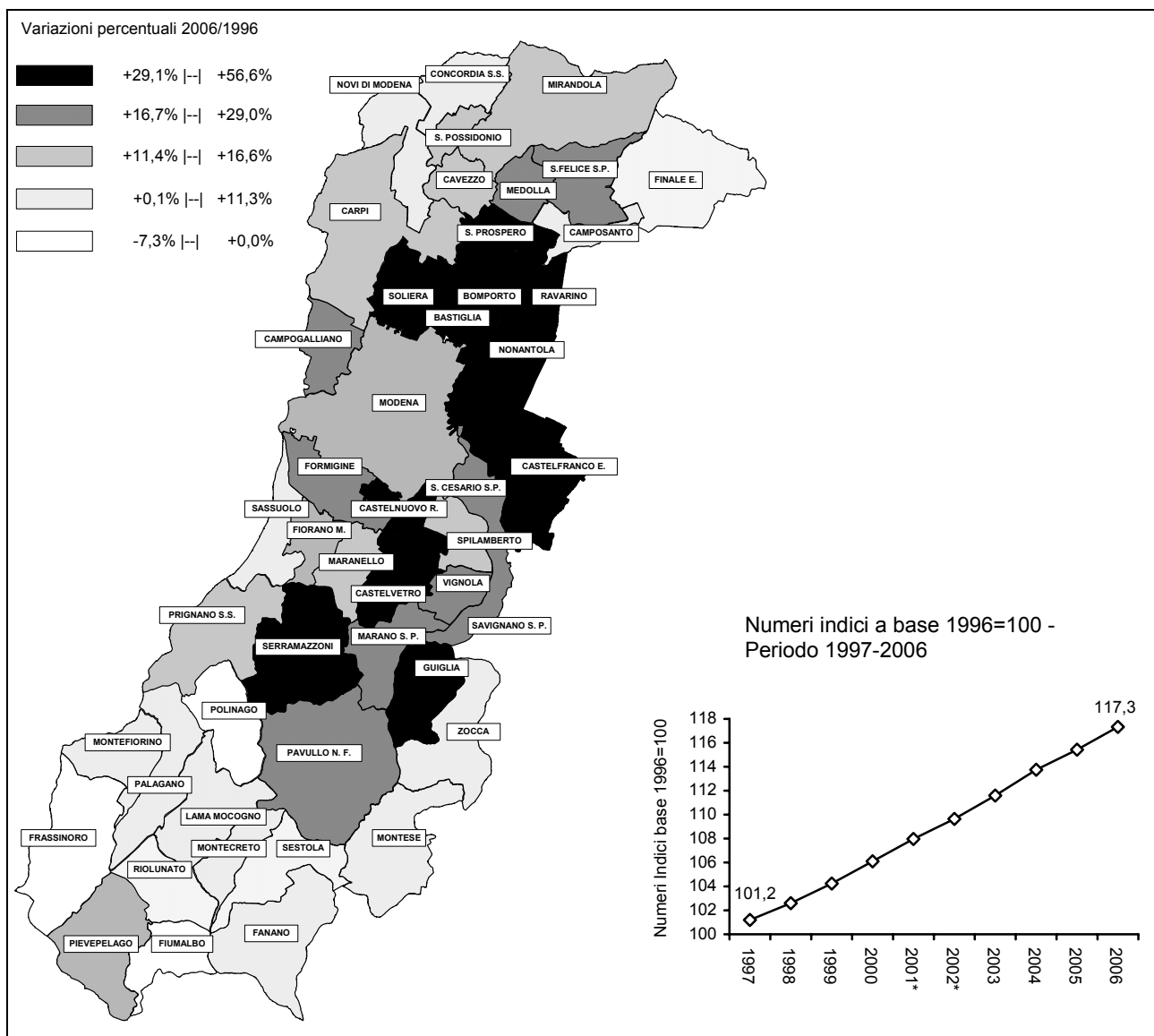

Fonte: Servizio Statistico e Osservatorio Economico e Sociale della Provincia di Modena - Elaborazioni su dati dell'anagrafe (Mod. Sir. DEM3) - * dati provvisori

5.2 Il costante decremento della dimensione media familiare sembra dovuto prevalentemente alla persistente crescita del numero di famiglie unidimensionali (dal 2001 al 2006 sono aumentate di 16.237 unità, + 24,0%), a fronte di un più limitato incremento delle famiglie bidimensionali (+5.882 unità, + 7,8%, al di sotto dell'andamento medio totale +8,7%) e di 4 componenti ed oltre (V. Graff.5.E-K, Tabb.5.3-5), e di un decremento di quelle costituite da 3 componenti (-1.241 unità, -2,0%) che potrebbe essere spiegato con l'aumento delle separazione e divorzi.

Graf.5.E - Distribuzione delle famiglie per numero di componenti in provincia di Modena - Al 31.12 del 2006 e del 2001 - Valori assoluti

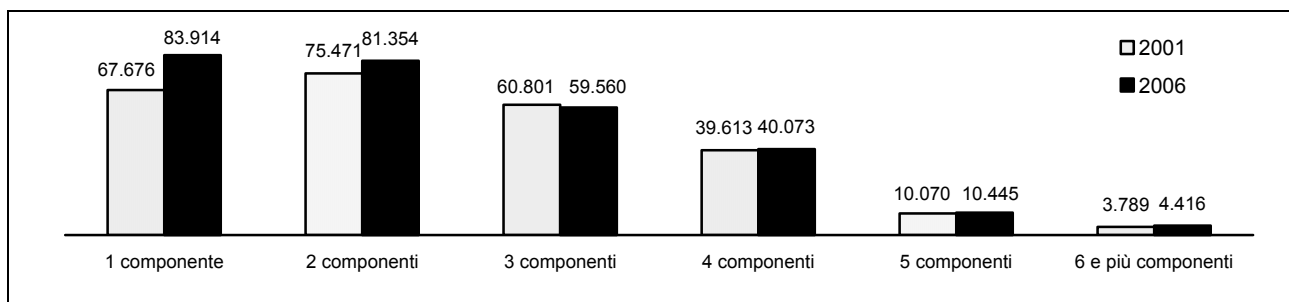

Fonte: Servizio Statistico e Osservatorio Economico e Sociale della Provincia di Modena - Elaborazioni su dati delle anagrafi comunali (Mod. Sir. DEM3);

Graf.5.F - Distribuzione delle famiglie per numero di componenti in provincia di Modena – Al 31.12 del quinquennio 2002-2006 – Numeri indice base 2001=100

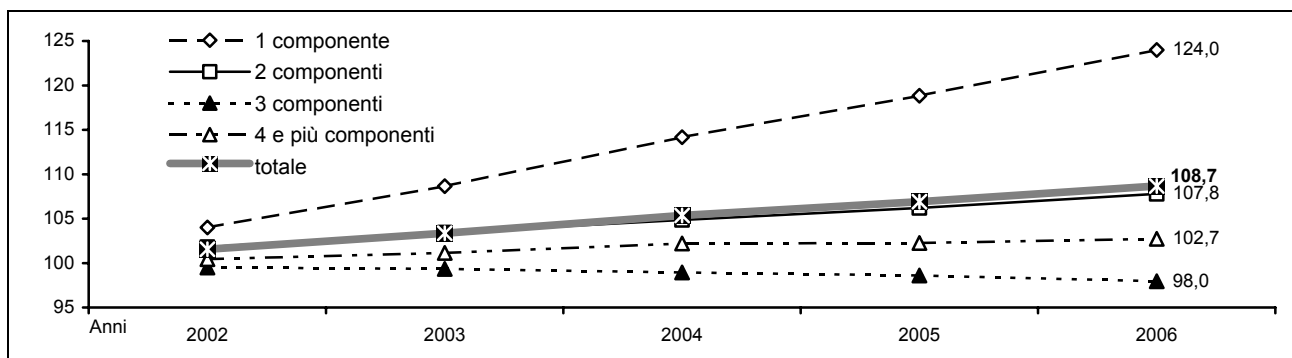

Fonte: Servizio Statistico e Osservatorio Economico e Sociale della Provincia di Modena - Elaborazioni su dati delle anagrafi comunali (Mod. Sir. DEM3);

In particolare le comunità montane (Modena Ovest, Modena Est e del Frignano) sono le realtà che presentano la percentuale più elevata di famiglie unidimensionali (la classe modale) e una distribuzione delle famiglie per componenti fortemente asimmetrica, inclinata a favore delle dimensioni familiari più ridotte. Nelle comunità montane, inoltre, non si nota il decremento delle famiglie costituite da 3 componenti osservato a livello medio provinciale.

Graf.5.G Distribuzione delle famiglie per numero di componenti in provincia di Modena - Al 31.12 del 2006 - Valori percentuali e variazioni percentuali 2006/2001

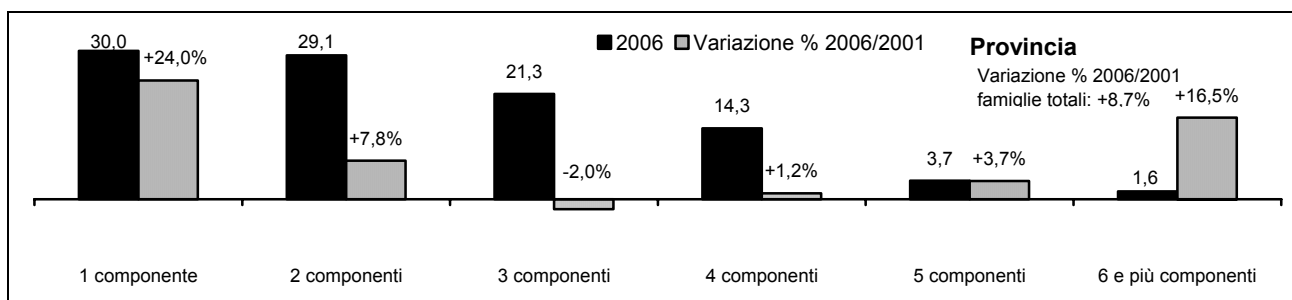

(continua)

Graf.5.G Distribuzione delle famiglie per numero di componenti nelle Comunità Montane della provincia di Modena - Al 31.12 del 2006 - Valori percentuali e variazioni percentuali 2006/2001

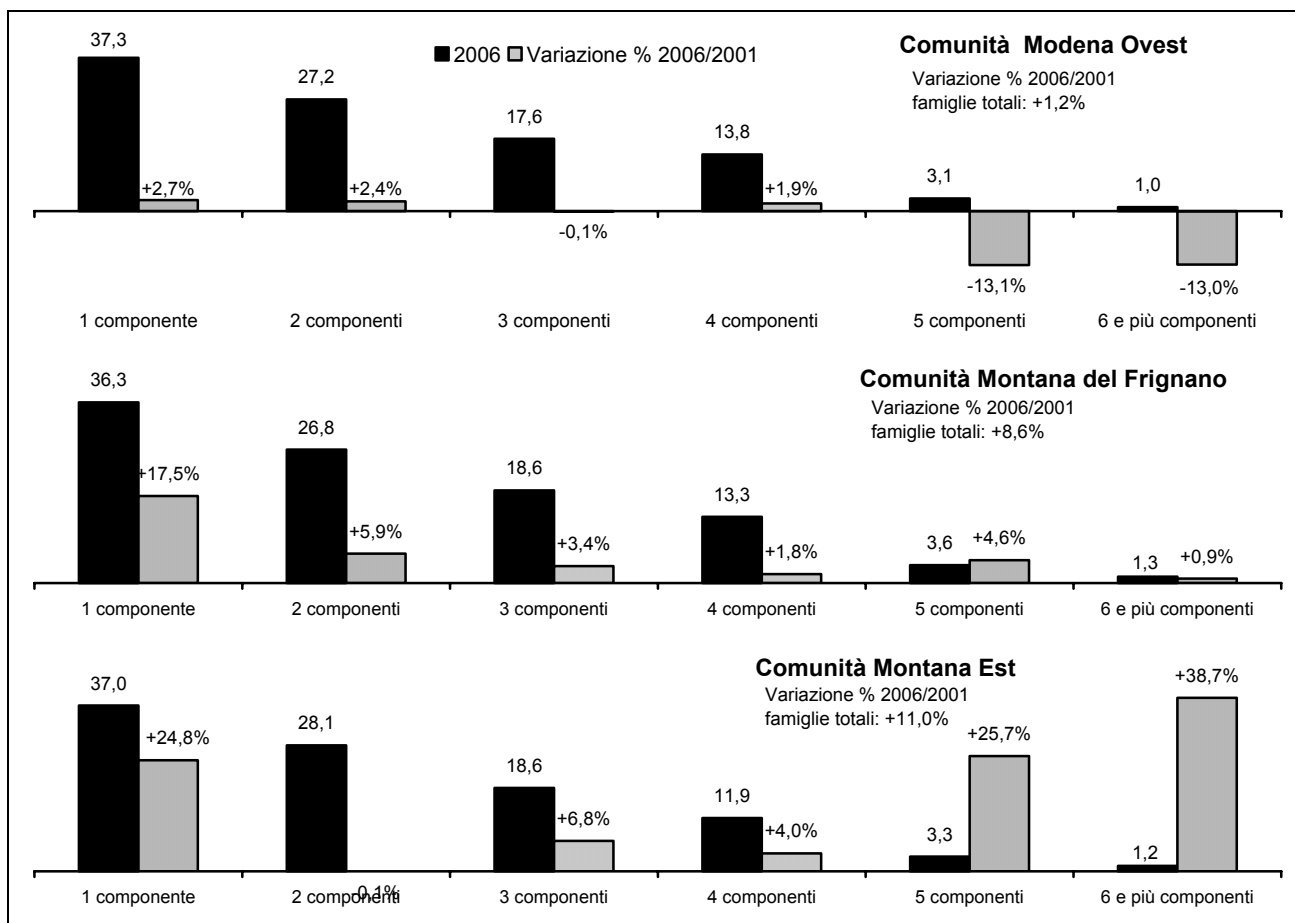

Fonte: Servizio Statistico e Osservatorio Economico e Sociale della Provincia di Modena - Elaborazioni su dati delle anagrafi comunali (Mod. Sir.DEM3);

Per quanto riguarda, invece, le aree che hanno evidenziato, al livello dei principali indicatori, le dinamiche demografiche più vivaci, si osservano le percentuali di famiglie unidimensionali significativamente più contenute e la forma della distribuzione delle famiglie per componenti maggiormente simmetrica intorno alla classe di 2 componenti, con percentuali rilevanti, seppure in calo, di famiglie costituite da 3 persone.

Graf.5.H Distribuzione delle famiglie per numero di componenti nelle aree di sistema della provincia di Modena - Al 31.12 del 2006 - Valori percentuali e variazioni percentuali 2006/2001

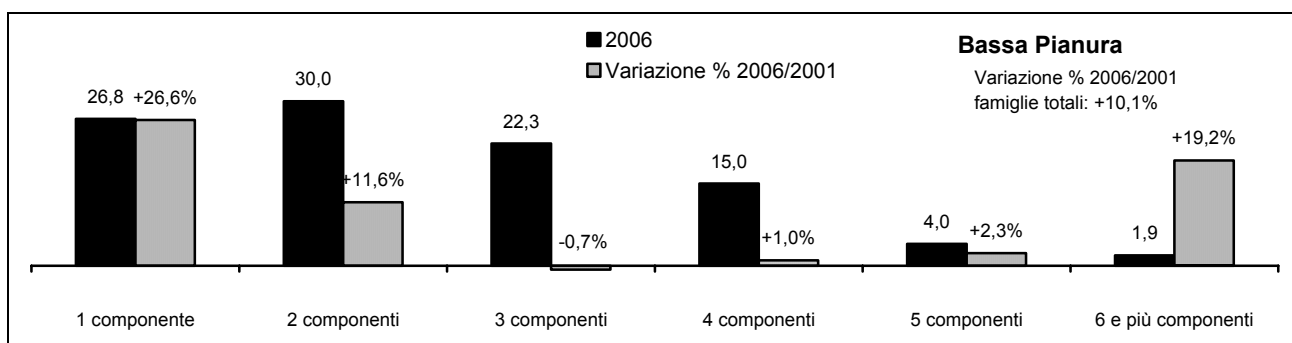

(continua)

(continua)

Graf.5.H Distribuzione delle famiglie per numero di componenti nelle aree di sistema della provincia di Modena - Al 31.12 del 2006 - Valori percentuali e variazioni percentuali 2006/2001

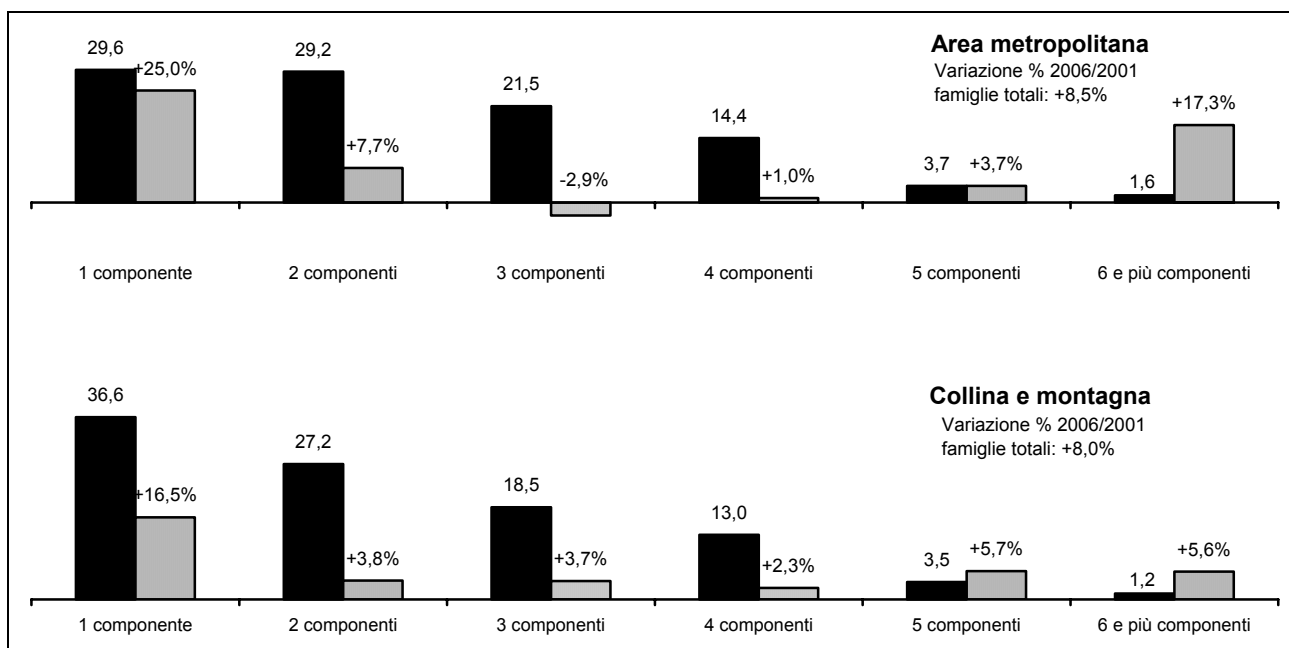

Fonte: Servizio Statistico e Osservatorio Economico e Sociale della Provincia di Modena - Elaborazioni su dati delle anagrafi comunali (Mod. Sir. DEM3);

Graf.5.I Famiglie totale, unidimensionali e con tre componenti residenti in provincia di Modena - periodo 1998-2006 - Numeri indice base 2006=100

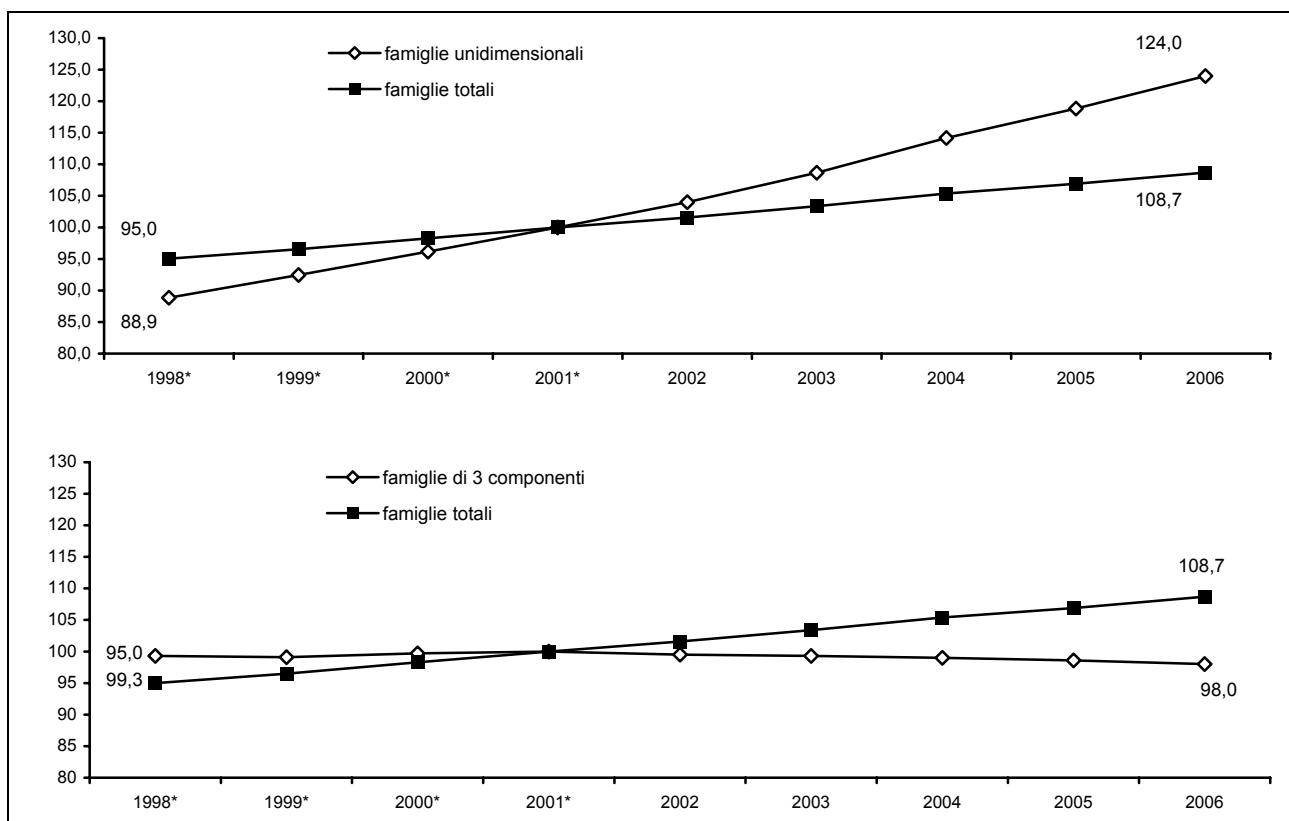

Fonte: Servizio Statistico e Osservatorio Economico e Sociale della Provincia di Modena - Elaborazioni su dati delle anagrafi comunali (Mod. Sir. DEM3) - * valori stimati

Graf.5.J Famiglie costituite da 1 e 3 componenti sul complesso delle famiglie residenti nei comuni della provincia di Modena – Percentili - Al 31.12.

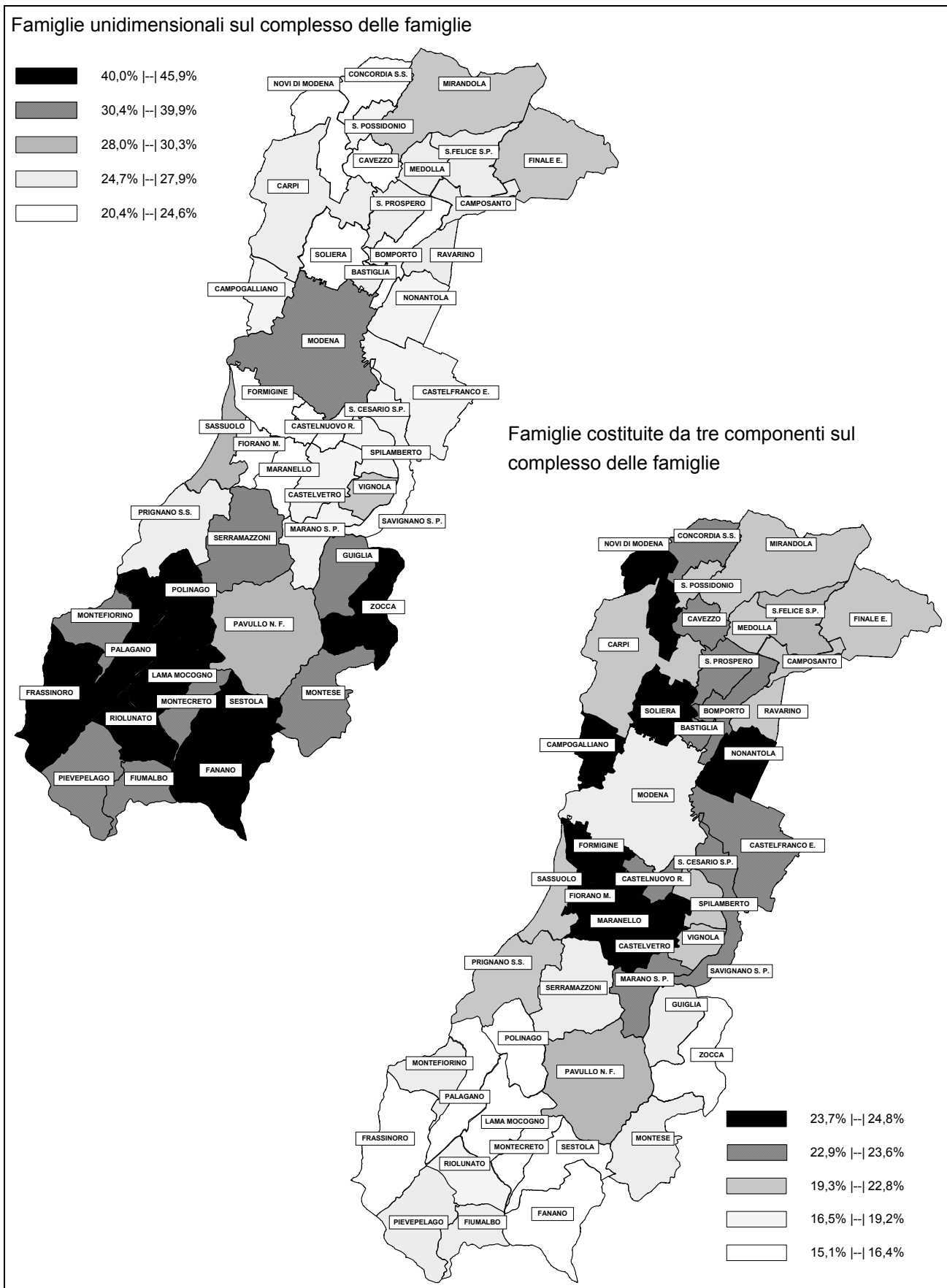

Fonte: Servizio Statistico e Osservatorio Economico e Sociale della Provincia di Modena - Elaborazioni su dati delle anagrafi comunali (Mod. Sir. DEM3)

Graf.5.K Percentuale di famiglie costituite da 1, 3 e 4 componenti sul complesso delle famiglie residenti nei comuni della provincia di Modena - Al 31.12.2006 - Valori percentuali

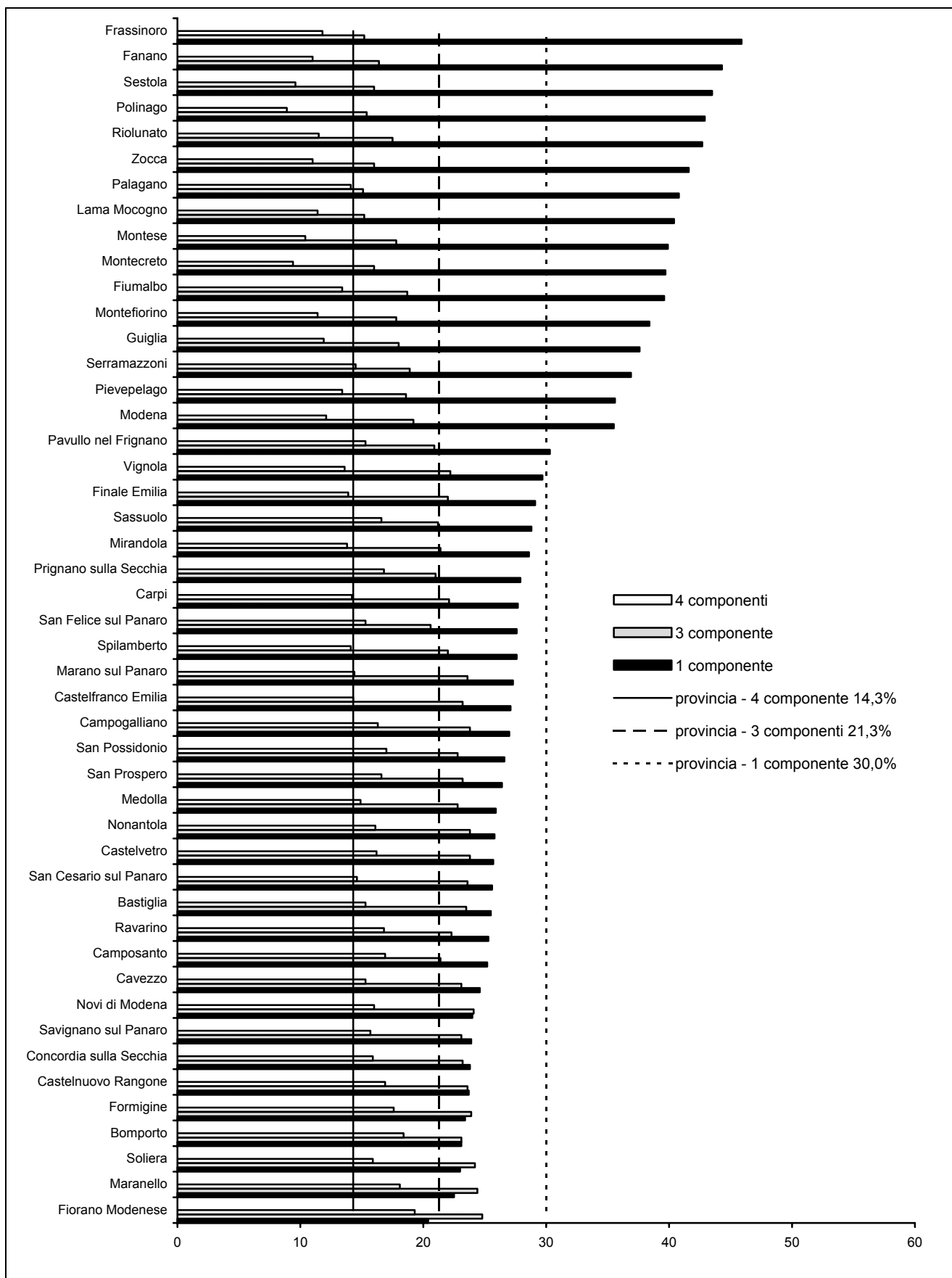

Fonte: Servizio Statistico e Osservatorio Economico e Sociale della Provincia di Modena - Elaborazioni su dati delle anagrafi comunali (Mod. Sir.DEM3)

Tab.5.3 Famiglie per numero di componenti nella provincia di Modena - Al 31.12.2006 - Valori assoluti –
COMUNI

COMUNI	FAMIGLIE PER NUMERO DI COMPONENTI							TOTALE COMPO- NENTI
	1 compo- nente	2 compo- nenti	3 compo- nenti	4 compo- nenti	5 compo- nenti	6 e più componenti	TOTALE	
Bastiglia	388	456	357	233	65	22	1.521	3.760
Bomporto	781	946	783	623	183	67	3.383	8.852
Campogalliano	886	908	781	533	129	43	3.280	8.104
Camposanto	300	361	255	201	54	19	1.190	3.093
Carpi	7.423	8.224	5.936	3.803	958	476	26.820	64.868
Castelfranco Emilia	3.205	3.632	2.739	1.696	401	155	11.828	28.487
Castelnuovo Rangone	1.237	1.561	1.232	881	211	94	5.216	13.234
Castelvetro di Modena	1.067	1.142	987	671	195	90	4.152	10.530
Cavezzo	696	886	655	432	113	50	2.832	7.063
Concordia sulla Secchia	816	1.046	796	545	141	90	3.434	8.811
Fanano	646	372	239	160	29	11	1.457	2.964
Finale Emilia	1.880	1.938	1.416	896	228	92	6.450	15.334
Fiorano Modenese	1.257	1.755	1.534	1.192	313	125	6.176	16.507
Fiumalbo	231	133	109	78	25	7	583	1.303
Formigine	2.881	3.534	2.949	2.172	576	214	12.326	31.750
Frassinoro	463	246	153	119	22	5	1.008	2.031
Guiglia	682	494	326	215	75	21	1.813	4.073
Lama Mocogno	575	412	217	162	45	12	1.423	3.000
Maranello	1.409	1.743	1.527	1.132	321	127	6.259	16.435
Marano sul Panaro	459	500	397	243	54	30	1.683	4.071
Medolla	636	773	561	365	91	30	2.456	6.016
Mirandola	2.730	2.925	2.049	1.316	362	175	9.557	22.982
Modena	28.528	23.353	15.418	9.707	2.393	978	80.377	178.704
Montecreto	181	146	73	43	10	3	456	933
Montefiorino	408	314	189	121	25	6	1.063	2.255
Montese	630	450	280	164	41	12	1.577	3.310
Nonantola	1.456	1.608	1.345	907	237	91	5.644	14.101
Novi di Modena	1.033	1.251	1.040	690	194	99	4.307	11.075
Palagano	452	289	167	156	32	13	1.109	2.400
Pavullo nel Frignano	2.053	1.873	1.414	1.033	299	98	6.770	16.289
Pievepelago	352	277	184	132	38	5	988	2.207
Polinago	370	237	133	77	33	12	862	1.804
Prignano sulla Secchia	411	415	310	248	67	23	1.474	3.645
Ravarino	604	710	532	401	100	40	2.387	6.027
Riolunato	149	86	61	40	10	3	349	732
San Cesario sul Panaro	591	699	544	337	105	33	2.309	5.692
San Felice sul Panaro	1.194	1.307	891	663	179	89	4.323	10.591
San Possidonio	394	387	338	251	70	40	1.480	3.807
San Prospero	557	586	490	350	90	36	2.109	5.256
Sassuolo	4.801	4.515	3.542	2.765	752	316	16.691	41.274
Savignano sul Panaro	856	1.120	830	564	130	87	3.587	9.015
Serramazzoni	1.248	816	638	492	124	65	3.383	7.811
Sestola	564	363	207	124	27	12	1.297	2.617
Soliera	1.322	1.734	1.389	911	268	118	5.742	14.560
Spilamberto	1.310	1.440	1.045	670	196	83	4.744	11.511
Vignola	2.848	2.766	2.135	1.307	364	176	9.596	22.980
Zocca	954	625	367	252	70	23	2.291	4.809
PROVINCIA DI MODENA (1)	83.914	81.354	59.560	40.073	10.445	4.416	279.762	666.673

(continua)

(continua)

Tab.5.3 Famiglie per numero di componenti nella provincia di Modena, nella regione Emilia-Romagna e in Italia - Al 31.12.2006 - Valori assoluti - AREE SOVRACOMUNALI REGIONE EMILIA-ROMAGNA, ITALIA

AREE SOVRACOMUNALI	FAMIGLIE PER NUMERO DI COMPONENTI							TOTALE COMPONENTI
	1 componente	2 componenti	3 componenti	4 componenti	5 componenti	6 e più componenti	TOTALE	
AREE DI SISTEMA								
Bassa pianura	10.236	11.460	8.491	5.709	1.522	720	38.138	94.028
Area metropolitana	62.850	61.846	45.605	30.505	7.897	3.335	212.038	506.391
Collina e montagna	10.828	8.048	5.464	3.859	1.026	361	29.586	66.254
COMUNI A CINTURA DEL CAPOLUOGO								
Cintura nord	4.052	4.706	3.872	2.584	699	274	16.187	40.525
Cintura sud	9.224	10.866	8.509	5.756	1.489	579	36.423	90.674
COMUNITÀ MONTANE								
Modena OVEST	1.734	1.264	819	644	146	47	4.654	10.331
del Frignano	6.369	4.715	3.275	2.341	640	228	17.568	39.660
Modena EST	2.725	2.069	1.370	874	240	86	7.364	16.263
DISTRETTI SANITARI								
N° 1 di Carpi	10.664	12.117	9.146	5.937	1.549	736	40.149	98.607
N° 2 di Mirandola	9.203	10.209	7.451	5.019	1.328	621	33.831	82.953
N° 3 di Modena	28.528	23.353	15.418	9.707	2.393	978	80.377	178.704
N° 4 di Sassuolo	12.082	12.811	10.371	7.905	2.108	829	46.106	116.297
N° 5 di Pavullo	6.369	4.715	3.275	2.341	640	228	17.568	39.660
N° 6 di Vignola	10.043	10.098	7.599	4.967	1.336	616	34.659	83.533
N° 7 di Castelfranco Emilia	7.025	8.051	6.300	4.197	1.091	408	27.072	66.919
DISTRETTI SCOLASTICI								
N° 15 di Carpi	8.456	9.475	6.976	4.493	1.152	575	31.127	75.943
N° 16 di Mirandola	9.203	10.209	7.451	5.019	1.328	621	33.831	82.953
N° 17-18 di Modena e Castelfranco	40.308	37.047	26.165	16.899	4.288	1.724	126.431	293.032
N° 19 di Sassuolo	12.082	12.811	10.371	7.905	2.108	829	46.106	116.297
N° 20 di Pavullo	6.369	4.715	3.275	2.341	640	228	17.568	39.660
N° 21 di Vignola	7.496	7.097	5.322	3.416	929	439	24.699	58.788
CENTRI PER L'IMPIEGO								
Area di Carpi	8.456	9.475	6.976	4.493	1.152	575	31.127	75.943
Area di Mirandola	9.203	10.209	7.451	5.019	1.328	621	33.831	82.953
Area di Modena	37.761	34.046	23.888	15.348	3.881	1.547	116.471	268.287
Area di Sassuolo	12.082	12.811	10.371	7.905	2.108	829	46.106	116.297
Area di Pavullo	6.369	4.715	3.275	2.341	640	228	17.568	39.660
Area di Vignola	10.043	10.098	7.599	4.967	1.336	616	34.659	83.533
DISTRETTI A.R.P.A.								
Carpi-Mirandola	20.754	23.530	17.488	11.680	3.096	1.443	77.991	192.095
Modena	38.784	35.295	25.008	16.233	4.052	1.608	120.980	280.072
Sassuolo-Vignola	14.007	14.981	11.997	8.544	2.325	1.034	52.888	132.323
Pavullo	10.369	7.548	5.067	3.616	972	331	27.903	62.183
FORME ASSOCIATIVE DELLE AUTONOMIE LOCALI								
Associazione dei Comuni modenesi del Distretto Ceramico	10.348	11.547	9.552	7.261	1.962	782	41.452	105.966
Associazione intercomunale dei Comuni di Campogalliano, Carpi, Novi di Modena e Soliera	10.664	12.117	9.146	5.937	1.549	736	40.149	98.607
Unione Comuni del Sorbara	1.773	2.112	1.672	1.257	348	129	7.291	18.639
Unione Comuni Modenesi dell'Area Nord	9.203	10.209	7.451	5.019	1.328	621	33.831	82.953
Unione "Terre di Castelli"	7.318	8.029	6.229	4.093	1.096	530	27.295	67.270
PROVINCIA DI MODENA (1)	83.914	81.354	59.560	40.073	10.445	4.416	279.762	666.673
REGIONE EMILIA-ROMAGNA (2)	510.431	560.922	426.711	262.854	63.135	20.175	1.844.228	4.195.916
ITALIA (2)	5.949.397	6.473.118	5.158.629	4.533.833	1.387.514	404.918	23.907.409	58.802.902

Fonte: (1) Servizio Statistico e Osservatorio Economico e Sociale della Provincia di Modena - Elaborazioni su dati dell'anagrafe (Mod. Sir. DEM3);

(2) ISTAT - Valori stimati a partire dalla struttura delle famiglie per componenti al Censimento 2001 e Bilancio demografico e popolazione al 31/12;

Tab.5.4 Famiglie per numero di componenti nella provincia di Modena - Al 31.12.2006 - Valori percentuali sul complesso delle famiglie residenti in ciascun ambito territoriale – COMUNI

COMUNI	FAMIGLIE PER NUMERO DI COMPONENTI						TOTALE
	1 componente	2 componenti	3 componenti	4 componenti	5 componenti	6 e più componenti	
Bastiglia	25,5	30,0	23,5	15,3	4,3	1,4	100,0
Bomporto	23,1	28,0	23,1	18,4	5,4	2,0	100,0
Campogalliano	27,0	27,7	23,8	16,3	3,9	1,3	100,0
Camposanto	25,2	30,3	21,4	16,9	4,5	1,6	100,0
Carpi	27,7	30,7	22,1	14,2	3,6	1,8	100,0
Castelfranco Emilia	27,1	30,7	23,2	14,3	3,4	1,3	100,0
Castelnuovo Rangone	23,7	29,9	23,6	16,9	4,0	1,8	100,0
Castelvetro di Modena	25,7	27,5	23,8	16,2	4,7	2,2	100,0
Cavezzo	24,6	31,3	23,1	15,3	4,0	1,8	100,0
Concordia sulla Secchia	23,8	30,5	23,2	15,9	4,1	2,6	100,0
Fanano	44,3	25,5	16,4	11,0	2,0	0,8	100,0
Finale Emilia	29,1	30,0	22,0	13,9	3,5	1,4	100,0
Fiorano Modenese	20,4	28,4	24,8	19,3	5,1	2,0	100,0
Fiumalbo	39,6	22,8	18,7	13,4	4,3	1,2	100,0
Formigine	23,4	28,7	23,9	17,6	4,7	1,7	100,0
Frassinoro	45,9	24,4	15,2	11,8	2,2	0,5	100,0
Guiglia	37,6	27,2	18,0	11,9	4,1	1,2	100,0
Lama Mocogno	40,4	29,0	15,2	11,4	3,2	0,8	100,0
Maranello	22,5	27,8	24,4	18,1	5,1	2,0	100,0
Marano sul Panaro	27,3	29,7	23,6	14,4	3,2	1,8	100,0
Medolla	25,9	31,5	22,8	14,9	3,7	1,2	100,0
Mirandola	28,6	30,6	21,4	13,8	3,8	1,8	100,0
Modena	35,5	29,1	19,2	12,1	3,0	1,2	100,0
Montecreto	39,7	32,0	16,0	9,4	2,2	0,7	100,0
Montefiorino	38,4	29,5	17,8	11,4	2,4	0,6	100,0
Montese	39,9	28,5	17,8	10,4	2,6	0,8	100,0
Nonantola	25,8	28,5	23,8	16,1	4,2	1,6	100,0
Novi di Modena	24,0	29,0	24,1	16,0	4,5	2,3	100,0
Palagano	40,8	26,1	15,1	14,1	2,9	1,2	100,0
Pavullo nel Frignano	30,3	27,7	20,9	15,3	4,4	1,4	100,0
Pievepelago	35,6	28,0	18,6	13,4	3,8	0,5	100,0
Polinago	42,9	27,5	15,4	8,9	3,8	1,4	100,0
Prignano sulla Secchia	27,9	28,2	21,0	16,8	4,5	1,6	100,0
Ravarino	25,3	29,7	22,3	16,8	4,2	1,7	100,0
Riolunato	42,7	24,6	17,5	11,5	2,9	0,9	100,0
San Cesario sul Panaro	25,6	30,3	23,6	14,6	4,5	1,4	100,0
San Felice sul Panaro	27,6	30,2	20,6	15,3	4,1	2,1	100,0
San Possidonio	26,6	26,1	22,8	17,0	4,7	2,7	100,0
San Prospero	26,4	27,8	23,2	16,6	4,3	1,7	100,0
Sassuolo	28,8	27,1	21,2	16,6	4,5	1,9	100,0
Savignano sul Panaro	23,9	31,2	23,1	15,7	3,6	2,4	100,0
Serramazzoni	36,9	24,1	18,9	14,5	3,7	1,9	100,0
Sestola	43,5	28,0	16,0	9,6	2,1	0,9	100,0
Soliera	23,0	30,2	24,2	15,9	4,7	2,1	100,0
Spilamberto	27,6	30,4	22,0	14,1	4,1	1,7	100,0
Vignola	29,7	28,8	22,2	13,6	3,8	1,8	100,0
Zocca	41,6	27,3	16,0	11,0	3,1	1,0	100,0
PROVINCIA DI MODENA (1)	30,0	29,1	21,3	14,3	3,7	1,6	100,0

(continua)

(continua)

Tab.5.4 Famiglie per numero di componenti nella provincia di Modena, nella regione Emilia-Romagna e in Italia - Al 31.12.2006 - Valori percentuali sul complesso delle famiglie residenti in ciascun ambito territoriale - AREE SOVRACOMUNALI REGIONE EMILIA-ROMAGNA, ITALIA

AREE SOVRACOMUNALI	FAMIGLIE PER NUMERO DI COMPONENTI						TOTALE
	1 componente	2 componenti	3 componenti	4 componenti	5 componenti	6 e più componenti	
AREE DI SISTEMA							
Bassa pianura	26,8	30,0	22,3	15,0	4,0	1,9	100,0
Area metropolitana	29,6	29,2	21,5	14,4	3,7	1,6	100,0
Collina e montagna	36,6	27,2	18,5	13,0	3,5	1,2	100,0
COMUNI A CINTURA DEL CAPOLUOGO							
Cintura nord	25,0	29,1	23,9	16,0	4,3	1,7	100,0
Cintura sud	25,3	29,8	23,4	15,8	4,1	1,6	100,0
COMUNITÀ MONTANE							
Modena OVEST	37,3	27,2	17,6	13,8	3,1	1,0	100,0
del Frignano	36,3	26,8	18,6	13,3	3,6	1,3	100,0
Modena EST	37,0	28,1	18,6	11,9	3,3	1,2	100,0
DISTRETTI SANITARI							
N° 1 di Carpi	26,6	30,2	22,8	14,8	3,9	1,8	100,0
N° 2 di Mirandola	27,2	30,2	22,0	14,8	3,9	1,8	100,0
N° 3 di Modena	35,5	29,1	19,2	12,1	3,0	1,2	100,0
N° 4 di Sassuolo	26,2	27,8	22,5	17,1	4,6	1,8	100,0
N° 5 di Pavullo	36,3	26,8	18,6	13,3	3,6	1,3	100,0
N° 6 di Vignola	29,0	29,1	21,9	14,3	3,9	1,8	100,0
N° 7 di Castelfranco Emilia	25,9	29,7	23,3	15,5	4,0	1,5	100,0
DISTRETTI SCOLASTICI							
N° 15 di Carpi	27,2	30,4	22,4	14,4	3,7	1,8	100,0
N° 16 di Mirandola	27,2	30,2	22,0	14,8	3,9	1,8	100,0
N° 17-18 di Modena e Castelfranco	31,9	29,3	20,7	13,4	3,4	1,4	100,0
N° 19 di Sassuolo	26,2	27,8	22,5	17,1	4,6	1,8	100,0
N° 20 di Pavullo	36,3	26,8	18,6	13,3	3,6	1,3	100,0
N° 21 di Vignola	30,3	28,7	21,5	13,8	3,8	1,8	100,0
CENTRI PER L'IMPIEGO							
Area di Carpi	27,2	30,4	22,4	14,4	3,7	1,8	100,0
Area di Mirandola	27,2	30,2	22,0	14,8	3,9	1,8	100,0
Area di Modena	32,4	29,2	20,5	13,2	3,3	1,3	100,0
Area di Sassuolo	26,2	27,8	22,5	17,1	4,6	1,8	100,0
Area di Pavullo	36,3	26,8	18,6	13,3	3,6	1,3	100,0
Area di Vignola	29,0	29,1	21,9	14,3	3,9	1,8	100,0
DISTRETTI A.R.P.A.							
Carpi-Mirandola	26,6	30,2	22,4	15,0	4,0	1,9	100,0
Modena	32,1	29,2	20,7	13,4	3,3	1,3	100,0
Sassuolo-Vignola	26,5	28,3	22,7	16,2	4,4	2,0	100,0
Pavullo	37,2	27,1	18,2	13,0	3,5	1,2	100,0
FORME ASSOCIATIVE DELLE AUTONOMIE LOCALI							
Associazione dei Comuni modenesi del Distretto Ceramicco	25,0	27,9	23,0	17,5	4,7	1,9	100,0
Associazione intercomunale dei Comuni di Campogalliano, Carpi, Novi di Modena e Soliera	26,6	30,2	22,8	14,8	3,9	1,8	100,0
Unione Comuni del Sorbara	24,3	29,0	22,9	17,2	4,8	1,8	100,0
Unione Comuni Modenesi dell'Area Nord	27,2	30,2	22,0	14,8	3,9	1,8	100,0
Unione "Terre di Castelli"	26,8	29,4	22,8	15,0	4,0	1,9	100,0
PROVINCIA DI MODENA (1)	30,0	29,1	21,3	14,3	3,7	1,6	100,0
REGIONE EMILIA-ROMAGNA (2)	27,7	30,4	23,1	14,3	3,4	1,1	100,0
ITALIA (2)	24,9	27,1	21,6	19,0	5,8	1,7	100,0

Fonte: (1) Servizio Statistico e Osservatorio Economico e Sociale della Provincia di Modena - Elaborazioni su dati dell'anagrafe (Mod. Sir. DEM3);

(2) ISTAT - Valori stimati a partire dalla struttura delle famiglie per componenti al Censimento 2001 e Bilancio demografico e popolazione al 31/12;

Tab.5.5 Famiglie per numero di componenti nella provincia di Modena - Al 31.12.2006 - Percentuali rispetto ai totali provinciali - COMUNI

COMUNI	FAMIGLIE PER NUMERO DI COMPONENTI							TOTALE COMPONENTI
	1 componente	2 componenti	3 componenti	4 componenti	5 componenti	6 e più componenti	TOTALE	
Bastiglia	0,5	0,6	0,6	0,6	0,6	0,5	0,5	0,6
Bomporto	0,9	1,2	1,3	1,6	1,8	1,5	1,2	1,3
Campogalliano	1,1	1,1	1,3	1,3	1,2	1,0	1,2	1,2
Camposanto	0,4	0,4	0,4	0,5	0,5	0,4	0,4	0,5
Carpi	8,8	10,1	10,0	9,5	9,2	10,8	9,6	9,7
Castelfranco Emilia	3,8	4,5	4,6	4,2	3,8	3,5	4,2	4,3
Castelnuovo Rangone	1,5	1,9	2,1	2,2	2,0	2,1	1,9	2,0
Castelvetro di Modena	1,3	1,4	1,7	1,7	1,9	2,0	1,5	1,6
Cavezzo	0,8	1,1	1,1	1,1	1,1	1,1	1,0	1,1
Concordia sulla Secchia	1,0	1,3	1,3	1,4	1,3	2,0	1,2	1,3
Fanano	0,8	0,5	0,4	0,4	0,3	0,2	0,5	0,4
Finale Emilia	2,2	2,4	2,4	2,2	2,2	2,1	2,3	2,3
Fiorano Modenese	1,5	2,2	2,6	3,0	3,0	2,8	2,2	2,5
Fiumalbo	0,3	0,2	0,2	0,2	0,2	0,2	0,2	0,2
Formigine	3,4	4,3	5,0	5,4	5,5	4,8	4,4	4,8
Frassinoro	0,6	0,3	0,3	0,3	0,2	0,1	0,4	0,3
Guiglia	0,8	0,6	0,5	0,5	0,7	0,5	0,6	0,6
Lama Mocogno	0,7	0,5	0,4	0,4	0,4	0,3	0,5	0,4
Maranello	1,7	2,1	2,6	2,8	3,1	2,9	2,2	2,5
Marano sul Panaro	0,5	0,6	0,7	0,6	0,5	0,7	0,6	0,6
Medolla	0,8	1,0	0,9	0,9	0,9	0,7	0,9	0,9
Mirandola	3,3	3,6	3,4	3,3	3,5	4,0	3,4	3,4
Modena	34,0	28,7	25,9	24,2	22,9	22,1	28,7	26,8
Montecreto	0,2	0,2	0,1	0,1	0,1	0,1	0,2	0,1
Montefiorino	0,5	0,4	0,3	0,3	0,2	0,1	0,4	0,3
Montese	0,8	0,6	0,5	0,4	0,4	0,3	0,6	0,5
Nonantola	1,7	2,0	2,3	2,3	2,3	2,1	2,0	2,1
Novi di Modena	1,2	1,5	1,7	1,7	1,9	2,2	1,5	1,7
Palagano	0,5	0,4	0,3	0,4	0,3	0,3	0,4	0,4
Pavullo nel Frignano	2,4	2,3	2,4	2,6	2,9	2,2	2,4	2,4
Pievepelago	0,4	0,3	0,3	0,3	0,4	0,1	0,4	0,3
Polinago	0,4	0,3	0,2	0,2	0,3	0,3	0,3	0,3
Prignano sulla Secchia	0,5	0,5	0,5	0,6	0,6	0,5	0,5	0,5
Ravarino	0,7	0,9	0,9	1,0	1,0	0,9	0,9	0,9
Riolunato	0,2	0,1	0,1	0,1	0,1	0,1	0,1	0,1
San Cesario sul Panaro	0,7	0,9	0,9	0,8	1,0	0,7	0,8	0,9
San Felice sul Panaro	1,4	1,6	1,5	1,7	1,7	2,0	1,5	1,6
San Possidonio	0,5	0,5	0,6	0,6	0,7	0,9	0,5	0,6
San Prospero	0,7	0,7	0,8	0,9	0,9	0,8	0,8	0,8
Sassuolo	5,7	5,5	5,9	6,9	7,2	7,2	6,0	6,2
Savignano sul Panaro	1,0	1,4	1,4	1,4	1,2	2,0	1,3	1,4
Serramazzoni	1,5	1,0	1,1	1,2	1,2	1,5	1,2	1,2
Sestola	0,7	0,4	0,3	0,3	0,3	0,3	0,5	0,4
Soliera	1,6	2,1	2,3	2,3	2,6	2,7	2,1	2,2
Spilamberto	1,6	1,8	1,8	1,7	1,9	1,9	1,7	1,7
Vignola	3,4	3,4	3,6	3,3	3,5	4,0	3,4	3,4
Zocca	1,1	0,8	0,6	0,6	0,7	0,5	0,8	0,7
PROVINCIA DI MODENA	100,0	100,0	100,0	100,0	100,0	100,0	100,0	100,0

(continua)

(continua)

Tab.5.5 Famiglie per numero di componenti nella provincia di Modena - Al 31.12.2006 - Percentuali rispetto ai totali provinciali - AREE SOVRACOMUNALI

AREE SOVRACOMUNALI	FAMIGLIE PER NUMERO DI COMPONENTI							TOTALE COMPONENTI
	1 componente	2 componenti	3 componenti	4 componenti	5 componenti	6 e più componenti	TOTALE	
AREE DI SISTEMA								
Bassa pianura	12,2	14,1	14,3	14,2	14,6	16,3	13,6	14,1
Area metropolitana	74,9	76,0	76,6	76,1	75,6	75,5	75,8	76,0
Collina e montagna	12,9	9,9	9,2	9,6	9,8	8,2	10,6	9,9
COMUNI A CINTURA DEL CAPOLUOGO								
Cintura nord	4,8	5,8	6,5	6,4	6,7	6,2	5,8	6,1
Cintura sud	11,0	13,4	14,3	14,4	14,3	13,1	13,0	13,6
COMUNITÀ MONTANE								
Modena OVEST	2,1	1,6	1,4	1,6	1,4	1,1	1,7	1,5
del Frignano	7,6	5,8	5,5	5,8	6,1	5,2	6,3	5,9
Modena EST	3,2	2,5	2,3	2,2	2,3	1,9	2,6	2,4
DISTRETTI SANITARI								
N° 1 di Carpi	12,7	14,9	15,4	14,8	14,8	16,7	14,4	14,8
N° 2 di Mirandola	11,0	12,5	12,5	12,5	12,7	14,1	12,1	12,4
N° 3 di Modena	34,0	28,7	25,9	24,2	22,9	22,1	28,7	26,8
N° 4 di Sassuolo	14,4	15,7	17,4	19,7	20,2	18,8	16,5	17,4
N° 5 di Pavullo	7,6	5,8	5,5	5,8	6,1	5,2	6,3	5,9
N° 6 di Vignola	12,0	12,4	12,8	12,4	12,8	13,9	12,4	12,5
N° 7 di Castelfranco Emilia	8,4	9,9	10,6	10,5	10,4	9,2	9,7	10,0
DISTRETTI SCOLASTICI								
N° 15 di Carpi	10,1	11,6	11,7	11,2	11,0	13,0	11,1	11,4
N° 16 di Mirandola	11,0	12,5	12,5	12,5	12,7	14,1	12,1	12,4
N° 17-18 di Modena e Castelfranco	48,0	45,5	43,9	42,2	41,1	39,0	45,2	44,0
N° 19 di Sassuolo	14,4	15,7	17,4	19,7	20,2	18,8	16,5	17,4
N° 20 di Pavullo	7,6	5,8	5,5	5,8	6,1	5,2	6,3	5,9
N° 21 di Vignola	8,9	8,7	8,9	8,5	8,9	9,9	8,8	8,8
CENTRI PER L'IMPIEGO								
Area di Carpi	10,1	11,6	11,7	11,2	11,0	13,0	11,1	11,4
Area di Mirandola	11,0	12,5	12,5	12,5	12,7	14,1	12,1	12,4
Area di Modena	45,0	41,8	40,1	38,3	37,2	35,0	41,6	40,2
Area di Sassuolo	14,4	15,7	17,4	19,7	20,2	18,8	16,5	17,4
Area di Pavullo	7,6	5,8	5,5	5,8	6,1	5,2	6,3	5,9
Area di Vignola	12,0	12,4	12,8	12,4	12,8	13,9	12,4	12,5
DISTRETTI A.R.P.A.								
Carpi-Mirandola	24,7	28,9	29,4	29,1	29,6	32,7	27,9	28,8
Modena	46,2	43,4	42,0	40,5	38,8	36,4	43,2	42,0
Sassuolo-Vignola	16,7	18,4	20,1	21,3	22,3	23,4	18,9	19,8
Pavullo	12,4	9,3	8,5	9,0	9,3	7,5	10,0	9,3
FORME ASSOCIATIVE DELLE AUTONOMIE LOCALI								
Associazione dei Comuni modenesi del Distretto Ceramico	12,3	14,2	16,0	18,1	18,8	17,7	14,8	15,9
Associazione intercomunale dei Comuni di Campogalliano, Carpi, Novi di Modena e Soliera	12,7	14,9	15,4	14,8	14,8	16,7	14,4	14,8
Unione Comuni del Sorbara	2,1	2,6	2,8	3,1	3,3	2,9	2,6	2,8
Unione Comuni Modenesi dell'Area Nord	11,0	12,5	12,5	12,5	12,7	14,1	12,1	12,4
Unione "Terre di Castelli"	8,7	9,9	10,5	10,2	10,5	12,0	9,8	10,1
PROVINCIA DI MODENA	100,0	100,0	100,0	100,0	100,0	100,0	100,0	100,0

Fonte: Servizio Statistico e Osservatorio Economico e Sociale della Provincia di Modena - Elaborazioni su dati dell'anagrafe (Mod. Sir. DEM3)

Tab.5.6 Famiglie per numero di componenti nella provincia di Modena - Variazioni percentuali 2006/2001 - COMUNI

COMUNI	FAMIGLIE PER NUMERO DI COMPONENTI							TOTALE COMPONENTI
	1 componente	2 componenti	3 componenti	4 componenti	5 componenti	6 e più componenti	TOTALE	
Bastiglia	46,4	20,3	2,6	15,3	-8,5	22,2	18,6	12,4
Bomporto	39,0	23,3	7,7	15,8	22,8	-2,9	20,3	16,1
Campogalliano	19,1	9,1	3,6	0,2	-5,8	2,4	7,9	4,6
Camposanto	3,4	8,7	-5,2	3,6	-10,0	-29,6	1,5	2,9
Carpi	19,7	8,0	-2,7	-1,5	8,7	30,8	7,2	4,7
Castelfranco Emilia	29,3	11,6	5,7	17,6	5,2	19,2	15,1	12,7
Castelnuovo Rangone	26,9	10,1	-0,3	10,4	14,7	38,2	11,5	9,7
Castelvetro di Modena	33,0	13,5	6,9	7,5	0,5	104,5	15,6	10,0
Cavezzo	20,2	10,1	4,5	-5,1	0,0	28,2	8,2	5,1
Concordia sulla Secchia	15,1	9,1	3,0	4,8	-6,0	28,6	8,0	6,6
Fanano	12,5	5,4	5,3	0,0	-23,7	37,5	7,1	4,3
Finale Emilia	21,9	7,4	-3,6	-5,1	-5,4	-5,2	5,8	1,3
Fiorano Modenese	26,0	13,7	-1,0	-3,9	-10,1	26,3	6,9	2,7
Fiumalbo	-6,5	-6,3	-3,5	-2,5	8,7	-22,2	-5,0	-5,2
Formigine	27,2	15,3	1,3	0,2	-0,7	-0,9	10,0	5,5
Frassinoro	-0,4	-8,6	2,0	-4,0	-21,4	66,7	-3,0	-3,7
Guiglia	71,4	-12,1	7,9	2,4	50,0	50,0	18,0	10,4
Lama Mocogno	8,9	-1,7	-1,4	-9,5	12,5	-20,0	1,6	-1,2
Maranello	31,1	14,1	-1,4	-4,6	0,6	18,7	8,6	4,0
Marano sul Panaro	18,3	9,9	12,1	15,7	12,5	150,0	14,7	11,5
Medolla	32,5	19,5	3,3	3,7	13,8	25,0	15,5	8,7
Mirandola	27,2	10,0	-2,9	-3,2	4,3	25,0	9,1	4,9
Modena	23,8	3,2	-8,5	-2,6	1,8	7,2	6,1	1,3
Montecreto	22,3	13,2	-14,1	-6,5	-23,1	0,0	7,5	0,5
Montefiorino	2,5	6,8	-0,5	-9,7	-19,4	20,0	1,0	-1,6
Montese	19,8	-0,2	13,8	-6,3	17,1	-29,4	8,8	5,0
Nonantola	36,5	14,3	4,7	13,1	1,3	33,8	16,1	12,3
Novi di Modena	17,4	8,2	-1,8	5,0	9,0	22,2	7,4	6,2
Palagano	5,1	-5,9	-11,6	9,9	-13,5	8,3	-0,7	-1,8
Pavullo nel Frignano	17,7	11,4	7,0	3,9	11,2	3,2	10,9	8,6
Pievepelago	34,4	3,4	2,2	-3,6	22,6	-64,3	10,8	3,5
Polinago	3,6	-2,1	-1,5	-15,4	-2,9	-25,0	-1,5	-3,8
Prignano sulla Secchia	3,8	14,0	6,5	6,9	-6,9	-32,4	6,1	3,8
Ravarino	46,6	21,4	1,7	17,9	7,5	8,1	19,9	14,1
Riolunato	26,3	-9,5	-1,6	-13,0	-9,1	200,0	4,8	-0,9
San Cesario sul Panaro	37,4	14,0	5,0	-0,6	25,0	-8,3	14,3	9,1
San Felice sul Panaro	34,9	15,1	-8,3	3,6	4,1	39,9	11,8	6,7
San Possidonio	36,3	4,3	-0,6	9,1	6,1	17,6	11,3	6,9
San Prospero	95,9	46,3	25,4	17,5	11,1	26,4	42,2	16,5
Sassuolo	23,3	4,7	-4,7	-2,3	-5,4	3,9	5,3	1,0
Savignano sul Panaro	24,2	11,7	1,7	0,9	-3,7	26,1	9,7	7,7
Serramazzoni	26,4	9,2	8,3	12,8	-0,8	27,5	15,3	12,5
Sestola	23,4	-2,9	-12,3	-4,6	-3,6	-14,3	4,7	-1,8
Soliera	27,6	14,8	1,4	8,5	18,1	40,5	13,3	10,2
Spilamberto	22,3	8,2	-5,3	0,4	32,4	23,9	8,1	5,6
Vignola	24,8	4,3	1,0	3,8	20,5	60,0	10,1	8,4
Zocca	9,4	3,5	-3,7	2,9	20,7	21,1	5,1	4,4
PROVINCIA DI MODENA	24,0	7,8	-2,0	1,2	3,7	16,5	8,7	4,9

(continua)

(continua)

Tab.5.6 Famiglie per numero di componenti nella provincia di Modena - Variazioni percentuali 2006/2001 - AREE SOVRACOMUNALI

AREE SOVRACOMUNALI	FAMIGLIE PER NUMERO DI COMPONENTI							TOTALE COMPONENTI
	1 componente	2 componenti	3 componenti	4 componenti	5 componenti	6 e più componenti	TOTALE	
AREE DI SISTEMA								
Bassa pianura	26,6	11,6	-0,7	1,0	2,3	19,2	10,1	5,7
Area metropolitana	25,0	7,7	-2,9	1,0	3,7	17,3	8,5	4,7
Collina e montagna	16,5	3,8	3,7	2,3	5,7	5,6	8,0	5,2
COMUNI A CINTURA DEL CAPOLUOGO								
Cintura nord	30,2	14,0	3,1	8,8	4,5	29,2	13,6	9,9
Cintura sud	27,8	12,2	1,8	6,3	8,1	12,0	11,8	8,5
COMUNITÀ MONTANE								
Modena OVEST	2,7	2,4	-0,1	1,9	-13,1	-13,0	1,2	-0,2
del Frignano	17,5	5,9	3,4	1,8	4,6	0,9	8,6	5,7
Modena EST	24,8	-0,1	6,8	4,0	25,7	38,7	11,0	7,7
DISTRETTI SANITARI								
N° 1 di Carpi	20,3	9,0	-1,5	0,8	8,9	28,9	8,1	5,6
N° 2 di Mirandola	27,7	12,0	-0,6	0,5	1,4	18,7	10,4	5,6
N° 3 di Modena	23,8	3,2	-8,5	-2,6	1,8	7,2	6,1	1,3
N° 4 di Sassuolo	21,8	9,6	-1,7	-1,9	-4,6	6,3	6,7	2,8
N° 5 di Pavullo	17,5	5,9	3,4	1,8	4,6	0,9	8,6	5,7
N° 6 di Vignola	25,5	6,5	1,7	4,6	15,8	46,7	10,8	8,2
N° 7 di Castelfranco Emilia	34,7	14,9	5,1	14,6	7,8	14,0	16,5	12,9
DISTRETTI SCOLASTICI								
N° 15 di Carpi	19,4	8,1	-2,5	-0,6	8,8	29,2	7,2	4,9
N° 16 di Mirandola	27,7	12,0	-0,6	0,5	1,4	18,7	10,4	5,6
N° 17-18 di Modena e Castelfranco	25,6	6,7	-4,2	2,6	5,7	12,6	8,8	4,8
N° 19 di Sassuolo	21,8	9,6	-1,7	-1,9	-4,6	6,3	6,7	2,8
N° 20 di Pavullo	17,5	5,9	3,4	1,8	4,6	0,9	8,6	5,7
N° 21 di Vignola	25,8	5,4	3,6	4,1	13,0	54,0	11,2	8,4
CENTRI PER L'IMPIEGO								
Area di Carpi	19,4	8,1	-2,5	-0,6	8,8	29,2	7,2	4,9
Area di Mirandola	27,7	12,0	-0,6	0,5	1,4	18,7	10,4	5,6
Area di Modena	25,7	6,5	-4,3	2,3	4,2	10,8	8,7	4,5
Area di Sassuolo	21,8	9,6	-1,7	-1,9	-4,6	6,3	6,7	2,8
Area di Pavullo	17,5	5,9	3,4	1,8	4,6	0,9	8,6	5,7
Area di Vignola	25,5	6,5	1,7	4,6	15,8	46,7	10,8	8,2
DISTRETTI A.R.P.A.								
Carpi-Mirandola	25,3	11,4	-0,7	2,2	6,4	22,7	10,1	6,5
Modena	25,1	6,3	-4,3	1,2	2,6	9,2	8,2	4,0
Sassuolo-Vignola	25,1	8,3	-1,0	-0,4	1,6	27,3	8,3	4,7
Pavullo	16,4	3,4	3,1	1,5	5,3	0,3	7,6	4,8
FORME ASSOCIATIVE DELLE AUTONOMIE LOCALI								
Associazione dei Comuni modenesi del Distretto Ceramico	25,7	10,5	-1,8	-2,2	-3,9	7,7	7,4	3,1
Associazione intercomunale dei Comuni di Campogalliano, Carpi, Novi di Modena e Soliera	20,3	9,0	-1,5	0,8	8,9	28,9	8,1	5,6
Unione Comuni del Sorbara	43,1	22,0	4,6	16,4	11,2	4,0	19,8	14,7
Unione Comuni Modenesi dell'Area Nord	27,7	12,0	-0,6	0,5	1,4	18,7	10,4	5,6
Unione "Terre di Castelli"	25,8	8,4	0,6	4,8	13,8	48,0	10,7	8,3
PROVINCIA DI MODENA	24,0	7,8	-2,0	1,2	3,7	16,5	8,7	4,9

Fonte: Servizio Statistico e Osservatorio Economico e Sociale della Provincia di Modena - Elaborazioni su dati dell'anagrafe (Mod. Sir. DEM3)

A. SERIE STORICA 1996-2006 - POPOLAZIONE MODENESE, FLUSSI NATURALI E MIGRATORI PROSPETTI PROVINCIALI, SOVRACOMUNALI E COMUNALI	101
B. POPOLAZIONE MODENESE AL 31.12.2006 PER CLASSI DI ETÀ ANNUALE E QUINQUENNALE	131
PROSPETTI PROVINCIALI E SOVRACOMUNALI	133
PROSPETTI COMUNALI	170
C. PIRAMIDI DELLE ETÀ QUINQUENNALI: PROVINCIALE E SOVRACOMUNALI	217

ALLEGATO A

SERIE STORICA 1996-2006 - POPOLAZIONE MODENESE, FLUSSI NATURALI E MIGRATORI PROSPETTI PROVINCIALI, SOVRACOMUNALI E COMUNALI

A.1	Popolazione residente - Valori assoluti	102
A.2	Popolazione residente - Numeri indici base 1996= 100	104
A.3	Variazione assoluta di popolazione rispetto all'anno precedente	106
A.4	Percentuale della popolazione residente su base provinciale = 100	108
A.5	Nati	110
A.6	Morti	112
A.7	Saldo naturale (Nati-Morti)	114
A.8	Tasso di natalità (Nati/Popolazione*1.000)	116
A.9	Tasso di mortalità (Morti/Popolazione*1.000)	118
A.10	Iscritti	120
A.11	Cancellati	122
A.12	Saldo migratorio (Iscritti-Cancellati)	124
A.13	Tasso di iscrizione (Iscritti/Popolazione*1.000)	126
A.14	Tasso di cancellazione (Cancellati/Popolazione*1.000)	128

TABELLA FONTE

A.1	(1) Servizio Statistico e Osservatorio Economico e Sociale della Provincia di Modena - Elaborazioni su dati per età
A.2	dell'anagrafe (Mod. Sir. DEM1); * dati provvisori
A.3	(2) Regione Emilia-Romagna - Statistiche Self-Service (http://rersas.regione.emilia-romagna.it/statexe/);
A.4	(3) ISTAT - Bilancio demografico e popolazione al 31/12 (http://www.istat.it) (Italia: anni 1996-1999, 2002-2006); ISTAT - dati stimati (Italia: anni 2000-2001)
A.5	(1) Servizio Statistico e Osservatorio Economico e Sociale della Provincia di Modena - Elaborazioni su dati dell'anagrafe
A.6	(Mod. Sir. DEM3) (provincia:anni 1996-2006);
A.7	(2) Regione Emilia-Romagna - Statistiche Self-Service (http://rersas.regione.emilia-romagna.it/statexe/) (regione: anni
A.10	2000, 2001);
A.11	(3) ISTAT - Bilancio demografico e popolazione al 31/12 (http://www.istat.it) (regione: anni 1996-1999, 2002-2006; Italia:
A.12	anni 1996-1999, 2001-2006, anno 2000 dati stimati);
A.8	(1) Servizio Statistico e Osservatorio Economico e Sociale della Provincia di Modena - Elaborazioni su dati dell'anagrafe
A.9	(Mod. Sir. DEM1 e Mod. Sir. DEM3); * dati provvisori per la popolazione totale al 31/12
A.13	(2) Regione Emilia-Romagna - Statistiche Self-Service (http://rersas.regione.emilia-romagna.it/statexe/); ISTAT - Bilancio
A.14	demografico e popolazione al 31/12 (http://www.istat.it) (regione: anni 1996-1999, 2002-2006,)
	(3) ISTAT - Bilancio demografico e popolazione al 31/12 (http://www.istat.it) (Italia: anni 1996-1999, 2001-2006, anno
	2000 dati stimati); ISTAT - dati stimati (Italia: anni 2000-2001)

A.1 Popolazione residente - Valori assoluti – COMUNI - * dati provvisori

COMUNI	POPOLAZIONE RESIDENTE										
	1996	1997	1998	1999	2000	2001*	2002*	2003	2004	2005	2006
Bastiglia	2.663	2.893	3.032	3.113	3.236	3.349	3.356	3.437	3.555	3.655	3.763
Bomporto	6.352	6.583	6.834	7.129	7.398	7.632	7.819	7.992	8.274	8.589	8.857
Campogalliano	7.226	7.350	7.457	7.484	7.671	7.749	7.842	7.935	8.044	8.064	8.104
Camposanto	2.991	3.011	3.003	3.026	3.031	3.014	3.046	3.041	3.061	3.039	3.101
Carpi	60.344	60.425	60.680	61.154	61.631	62.288	62.558	63.316	63.766	64.517	65.125
Castelfranco Emilia	22.240	22.603	23.011	23.753	24.518	25.359	25.821	26.535	27.324	27.931	28.570
Castelnuovo Rangone	10.745	10.988	11.225	11.478	11.759	12.081	12.286	12.533	12.724	12.980	13.261
Castelvetro	8.787	8.874	9.073	9.279	9.388	9.620	9.849	10.027	10.278	10.390	10.574
Cavezzo	6.524	6.531	6.550	6.645	6.716	6.775	6.808	6.938	7.072	7.090	7.114
Concordia sulla Secchia	8.342	8.331	8.324	8.324	8.342	8.324	8.477	8.597	8.765	8.763	8.854
Fanano	2.926	2.930	2.922	2.896	2.905	2.900	2.889	2.930	2.999	3.008	3.009
Finale Emilia	14.949	14.982	14.999	15.037	15.129	15.212	15.250	15.196	15.354	15.415	15.422
Fiorano Modenese	15.936	15.911	15.867	15.951	16.046	16.106	16.180	16.356	16.433	16.568	16.551
Fiumalbo	1.449	1.442	1.430	1.415	1.389	1.378	1.349	1.340	1.335	1.304	1.308
Formigine	28.256	28.475	28.818	29.275	29.827	30.252	30.388	30.655	30.893	31.402	31.837
Frassinoro	2.360	2.310	2.301	2.267	2.218	2.175	2.149	2.156	2.137	2.096	2.091
Guiglia	3.356	3.387	3.475	3.548	3.635	3.709	3.888	3.990	4.017	4.030	4.095
Lama Mocogno	3.000	3.006	3.030	3.024	3.040	3.036	3.055	3.017	3.004	3.007	3.000
Maranello	15.308	15.393	15.507	15.613	15.819	15.893	15.936	16.115	16.216	16.393	16.501
Marano sul Panaro	3.350	3.441	3.471	3.582	3.640	3.684	3.700	3.796	3.870	3.960	4.105
Medolla	5.526	5.544	5.448	5.437	5.504	5.539	5.662	5.804	5.901	5.964	6.021
Mirandola	21.596	21.646	21.763	21.938	22.077	22.115	22.197	22.580	22.847	23.037	23.281
Modena	175.124	175.013	175.485	176.022	176.965	178.013	178.311	178.874	180.110	180.469	180.080
Montecreto	996	984	970	958	934	937	922	932	927	935	939
Montefiorino	2.349	2.349	2.330	2.348	2.337	2.332	2.314	2.343	2.336	2.318	2.288
Montese	3.131	3.155	3.159	3.159	3.183	3.178	3.177	3.222	3.280	3.303	3.340
Nonantola	11.655	11.825	11.894	12.041	12.318	12.562	12.853	13.224	13.509	13.867	14.105
Novi di Modena	10.147	10.135	10.157	10.197	10.358	10.475	10.513	10.694	10.849	10.977	11.120
Palagano	2.480	2.518	2.536	2.506	2.488	2.466	2.456	2.448	2.455	2.439	2.416
Pavullo nel Frignano	13.951	14.164	14.352	14.570	14.851	15.126	15.362	15.683	16.083	16.242	16.443
Pievepelago	2.140	2.135	2.133	2.124	2.150	2.148	2.142	2.168	2.209	2.230	2.225
Polinago	1.890	1.884	1.924	1.868	1.870	1.888	1.891	1.849	1.862	1.830	1.817
Prignano sulla Secchia	3.329	3.378	3.433	3.490	3.466	3.512	3.523	3.534	3.571	3.593	3.647
Ravarino	4.744	4.834	4.938	5.105	5.185	5.349	5.497	5.722	5.900	6.004	6.090
Riolunato	791	778	755	746	749	739	742	749	738	733	733
San Cesario sul Panaro	5.190	5.218	5.162	5.203	5.269	5.226	5.364	5.595	5.608	5.673	5.696
San Felice sul Panaro	9.483	9.578	9.598	9.703	9.821	9.971	10.156	10.247	10.453	10.538	10.619
San Possidonio	3.460	3.451	3.459	3.463	3.497	3.561	3.572	3.709	3.761	3.783	3.811
San Prospero	4.157	4.268	4.320	4.412	4.490	4.522	4.696	4.880	5.087	5.172	5.265
Sassuolo	40.662	40.616	40.546	40.581	40.872	41.003	41.034	41.394	41.746	41.641	41.400
Savignano sul Panaro	7.976	8.039	8.191	8.263	8.323	8.371	8.425	8.521	8.746	8.831	9.016
Serramazzone	5.913	6.128	6.343	6.436	6.710	6.956	7.150	7.392	7.618	7.796	7.818
Sestola	2.778	2.737	2.712	2.696	2.696	2.692	2.660	2.662	2.647	2.637	2.640
Soliera	11.924	12.149	12.418	12.665	12.902	13.238	13.537	13.774	14.051	14.161	14.586
Spilamberto	10.580	10.530	10.595	10.717	10.725	10.952	11.118	11.228	11.376	11.442	11.553
Vignola	20.140	20.257	20.439	20.662	20.954	21.276	21.727	22.094	22.351	22.683	23.075
Zocca	4.409	4.406	4.381	4.483	4.593	4.631	4.642	4.696	4.716	4.773	4.833
PROVINCIA DI MODENA (1)	613.625	616.585	620.450	625.786	632.625	639.314	644.289	651.920	659.858	665.272	670.099

(continua)

(continua)

A.1 Popolazione residente - Valori assoluti - AREE SOVRACOMUNALI, PROVINCIA DI MODENA, REGIONE EMILIA-ROMAGNA E ITALIA - * dati provvisori

AREE SOVRACOMUNALI	POPOLAZIONE RESIDENTE										
	1996	1997	1998	1999	2000	2001*	2002*	2003	2004	2005	2006
AREE DI SISTEMA											
Bassa pianura	87.175	87.477	87.621	88.182	88.965	89.508	90.377	91.686	93.150	93.778	94.608
Area metropolitana	465.852	467.976	471.172	475.488	480.806	486.319	489.901	495.327	500.904	505.260	508.744
Collina e montagna	60.598	61.132	61.657	62.116	62.854	63.487	64.011	64.907	65.804	66.234	66.747
COMUNI A CINTURA DEL CAPOLUOGO											
Cintura nord	33.468	34.217	34.801	35.303	36.127	36.898	37.588	38.370	39.159	39.747	40.558
Cintura sud	77.011	77.814	78.811	80.426	82.098	83.870	84.977	86.546	87.925	89.428	90.917
COMUNITÀ MONTANE											
Modena OVEST	10.518	10.555	10.600	10.611	10.509	10.485	10.442	10.481	10.499	10.446	10.442
del Frignano	35.834	36.188	36.571	36.733	37.294	37.800	38.162	38.722	39.422	39.722	39.932
Modena EST	14.246	14.389	14.486	14.772	15.051	15.202	15.407	15.704	15.883	16.066	16.373
DISTRETTI SANITARI											
N° 1 di Carpi	89.641	90.059	90.712	91.500	92.562	93.750	94.450	95.719	96.710	97.719	98.935
N° 2 di Mirandola	77.028	77.342	77.464	77.985	78.607	79.033	79.864	80.992	82.301	82.801	83.488
N° 3 di Modena	175.124	175.013	175.485	176.022	176.965	178.013	178.311	178.874	180.110	180.469	180.080
N° 4 di Sassuolo	110.680	110.950	111.338	112.031	113.073	113.739	113.980	115.001	115.787	116.450	116.731
N° 5 di Pavullo	35.834	36.188	36.571	36.733	37.294	37.800	38.162	38.722	39.422	39.722	39.932
N° 6 di Vignola	72.474	73.077	74.009	75.171	76.200	77.502	78.812	80.107	81.358	82.392	83.852
N° 7 di Castelfranco Emilia	52.844	53.956	54.871	56.344	57.924	59.477	60.710	62.505	64.170	65.719	67.081
DISTRETTI SCOLASTICI											
N° 15 di Carpi	70.491	70.560	70.837	71.351	71.989	72.763	73.071	74.010	74.615	75.494	76.245
N° 16 di Mirandola	77.028	77.342	77.464	77.985	78.607	79.033	79.864	80.992	82.301	82.801	83.488
N° 17-18 di Modena e Castelfranco	268.443	269.986	272.051	274.710	277.946	281.510	283.804	286.849	290.475	292.835	294.665
N° 19 di Sassuolo	110.680	110.950	111.338	112.031	113.073	113.739	113.980	115.001	115.787	116.450	116.731
N° 20 di Pavullo	35.834	36.188	36.571	36.733	37.294	37.800	38.162	38.722	39.422	39.722	39.932
N° 21 di Vignola	51.149	51.559	52.189	52.976	53.716	54.469	55.408	56.346	57.258	57.970	59.038
CENTRI PER L'IMPIEGO											
Area di Carpi	70.491	70.560	70.837	71.351	71.989	72.763	73.071	74.010	74.615	75.494	76.245
Area di Mirandola	77.028	77.342	77.464	77.985	78.607	79.033	79.864	80.992	82.301	82.801	83.488
Area di Modena	247.118	248.468	250.231	252.515	255.462	258.477	260.400	263.088	266.375	268.413	269.851
Area di Sassuolo	110.680	110.950	111.338	112.031	113.073	113.739	113.980	115.001	115.787	116.450	116.731
Area di Pavullo	35.834	36.188	36.571	36.733	37.294	37.800	38.162	38.722	39.422	39.722	39.932
Area di Vignola	72.474	73.077	74.009	75.171	76.200	77.502	78.812	80.107	81.358	82.392	83.852
DISTRETTI A.R.P.A.											
Carpi-Mirandola	173.202	174.361	175.523	177.348	179.317	181.364	183.144	185.927	188.696	190.704	193.029
Modena	260.436	261.472	263.052	265.256	268.327	271.242	272.865	275.351	278.212	280.386	281.653
Sassuolo-Vignola	122.739	123.061	123.689	124.648	125.767	126.905	127.969	129.531	131.016	131.908	132.775
Pavullo	57.248	57.691	58.186	58.534	59.214	59.803	60.311	61.111	61.934	62.274	62.642
FORME ASSOCIATIVE DELLE AUTONOMIE LOCALI											
Associazione dei Comuni modenesi del Distretto Ceramico	100.162	100.395	100.738	101.420	102.564	103.254	103.538	104.520	105.288	106.004	106.289
Associazione intercomunale dei Comuni di Campogalliano, Carpi, Novi di Modena e Soliera	89.641	90.059	90.712	91.500	92.562	93.750	94.450	95.719	96.710	97.719	98.935
Unione Comuni del Sebino	13.759	14.310	14.804	15.347	15.819	16.330	16.672	17.151	17.729	18.248	18.710
Unione Comuni Modenesi dell'Area Nord	77.028	77.342	77.464	77.985	78.607	79.033	79.864	80.992	82.301	82.801	83.488
Unione "Terre di Castelli"	58.228	58.688	59.523	60.399	61.149	62.300	63.405	64.403	65.475	66.326	67.479
PROVINCIA DI MODENA (1)	613.625	616.585	620.450	625.786	632.625	639.314	644.289	651.920	659.858	665.272	670.099
REGIONE EMILIA-ROMAGNA (2)	3.939.330	3.947.148	3.959.924	3.981.323	4.008.841	4.037.095	4.059.416	4.101.324	4.151.335	4.187.544	4.223.585
ITALIA (3)	57.460.977	57.563.354	57.612.615	57.679.895	57.844.017	58.993.742	57.321.070	57.888.245	58.462.375	58.751.711	59.131.287

A.2 Popolazione residente - Numeri indici base 1996= 100 - COMUNI - * dati provvisori

COMUNI	NUMERI INDICE										
	1996	1997	1998	1999	2000	2001*	2002*	2003	2004	2005	2006
Bastiglia	100,0	108,6	113,9	116,9	121,5	125,8	126,0	129,1	133,5	137,3	141,3
Bomporto	100,0	103,6	107,6	112,2	116,5	120,2	123,1	125,8	130,3	135,2	139,4
Campogalliano	100,0	101,7	103,2	103,6	106,2	107,2	108,5	109,8	111,3	111,6	112,2
Camposanto	100,0	100,7	100,4	101,2	101,3	100,8	101,8	101,7	102,3	101,6	103,7
Carpi	100,0	100,1	100,6	101,3	102,1	103,2	103,7	104,9	105,7	106,9	107,9
Castelfranco Emilia	100,0	101,6	103,5	106,8	110,2	114,0	116,1	119,3	122,9	125,6	128,5
Castelnuovo Rangone	100,0	102,3	104,5	106,8	109,4	112,4	114,3	116,6	118,4	120,8	123,4
Castelvetro	100,0	101,0	103,3	105,6	106,8	109,5	112,1	114,1	117,0	118,2	120,3
Cavezzo	100,0	100,1	100,4	101,9	102,9	103,8	104,4	106,3	108,4	108,7	109,0
Concordia sulla Secchia	100,0	99,9	99,8	99,8	100,0	99,8	101,6	103,1	105,1	105,0	106,1
Fanano	100,0	100,1	99,9	99,0	99,3	99,1	98,7	100,1	102,5	102,8	102,8
Finale Emilia	100,0	100,2	100,3	100,6	101,2	101,8	102,0	101,7	102,7	103,1	103,2
Fiorano Modenese	100,0	99,8	99,6	100,1	100,7	101,1	101,5	102,6	103,1	104,0	103,9
Fiumalbo	100,0	99,5	98,7	97,7	95,9	95,1	93,1	92,5	92,1	90,0	90,3
Formigine	100,0	100,8	102,0	103,6	105,6	107,1	107,5	108,5	109,3	111,1	112,7
Frassinoro	100,0	97,9	97,5	96,1	94,0	92,2	91,1	91,4	90,6	88,8	88,6
Guiglia	100,0	100,9	103,5	105,7	108,3	110,5	115,9	118,9	119,7	120,1	122,0
Lama Mocogno	100,0	100,2	101,0	100,8	101,3	101,2	101,8	100,6	100,1	100,2	100,0
Maranello	100,0	100,6	101,3	102,0	103,3	103,8	104,1	105,3	105,9	107,1	107,8
Marano sul Panaro	100,0	102,7	103,6	106,9	108,7	110,0	110,4	113,3	115,5	118,2	122,5
Medolla	100,0	100,3	98,6	98,4	99,6	100,2	102,5	105,0	106,8	107,9	109,0
Mirandola	100,0	100,2	100,8	101,6	102,2	102,4	102,8	104,6	105,8	106,7	107,8
Modena	100,0	99,9	100,2	100,5	101,1	101,6	101,8	102,1	102,8	103,1	102,8
Montecreto	100,0	98,8	97,4	96,2	93,8	94,1	92,6	93,6	93,1	93,9	94,3
Montefiorino	100,0	100,0	99,2	100,0	99,5	99,3	98,5	99,7	99,4	98,7	97,4
Montese	100,0	100,8	100,9	100,9	101,7	101,5	101,5	102,9	104,8	105,5	106,7
Nonantola	100,0	101,5	102,1	103,3	105,7	107,8	110,3	113,5	115,9	119,0	121,0
Novi di Modena	100,0	99,9	100,1	100,5	102,1	103,2	103,6	105,4	106,9	108,2	109,6
Palagano	100,0	101,5	102,3	101,0	100,3	99,4	99,0	98,7	99,0	98,3	97,4
Pavullo nel Frignano	100,0	101,5	102,9	104,4	106,5	108,4	110,1	112,4	115,3	116,4	117,9
Pievepelago	100,0	99,8	99,7	99,3	100,5	100,4	100,1	101,3	103,2	104,2	104,0
Polinago	100,0	99,7	101,8	98,8	98,9	99,9	100,1	97,8	98,5	96,8	96,1
Prignano sulla Secchia	100,0	101,5	103,1	104,8	104,1	105,5	105,8	106,2	107,3	107,9	109,6
Ravarino	100,0	101,9	104,1	107,6	109,3	112,8	115,9	120,6	124,4	126,6	128,4
Riolunato	100,0	98,4	95,4	94,3	94,7	93,4	93,8	94,7	93,3	92,7	92,7
San Cesario sul Panaro	100,0	100,5	99,5	100,3	101,5	100,7	103,4	107,8	108,1	109,3	109,7
San Felice sul Panaro	100,0	101,0	101,2	102,3	103,6	105,1	107,1	108,1	110,2	111,1	112,0
San Possidonio	100,0	99,7	100,0	100,1	101,1	102,9	103,2	107,2	108,7	109,3	110,1
San Prospero	100,0	102,7	103,9	106,1	108,0	108,8	113,0	117,4	122,4	124,4	126,7
Sassuolo	100,0	99,9	99,7	99,8	100,5	100,8	100,9	101,8	102,7	102,4	101,8
Savignano sul Panaro	100,0	100,8	102,7	103,6	104,4	105,0	105,6	106,8	109,7	110,7	113,0
Serramazzone	100,0	103,6	107,3	108,8	113,5	117,6	120,9	125,0	128,8	131,8	132,2
Sestola	100,0	98,5	97,6	97,0	97,0	96,9	95,8	95,8	95,3	94,9	95,0
Soliera	100,0	101,9	104,1	106,2	108,2	111,0	113,5	115,5	117,8	118,8	122,3
Spilamberto	100,0	99,5	100,1	101,3	101,4	103,5	105,1	106,1	107,5	108,1	109,2
Vignola	100,0	100,6	101,5	102,6	104,0	105,6	107,9	109,7	111,0	112,6	114,6
Zocca	100,0	99,9	99,4	101,7	104,2	105,0	105,3	106,5	107,0	108,3	109,6
PROVINCIA DI MODENA (1)	100,0	100,5	101,1	102,0	103,1	104,2	105,0	106,2	107,5	108,4	109,2

(continua)

(continua)

A.2 Popolazione residente - Numeri indici base 1996= 100 - AREE SOVRACOMUNALI, PROVINCIA DI MODENA, REGIONE EMILIA-ROMAGNA E ITALIA - * dati provvisori

AREE SOVRACOMUNALI	NUMERI INDICE										
	1996	1997	1998	1999	2000	2001*	2002*	2003	2004	2005	2006
AREE DI SISTEMA											
Bassa pianura	100,0	100,3	100,5	101,2	102,1	102,7	103,7	105,2	106,9	107,6	108,5
Area metropolitana	100,0	100,5	101,1	102,1	103,2	104,4	105,2	106,3	107,5	108,5	109,2
Collina e montagna	100,0	100,9	101,7	102,5	103,7	104,8	105,6	107,1	108,6	109,3	110,1
COMUNI A CINTURA DEL CAPOLUOGO											
Cintura nord	100,0	102,2	104,0	105,5	107,9	110,2	112,3	114,6	117,0	118,8	121,2
Cintura sud	100,0	101,0	102,3	104,4	106,6	108,9	110,3	112,4	114,2	116,1	118,1
COMUNITÀ MONTANE											
Modena OVEST	100,0	100,4	100,8	100,9	99,9	99,7	99,3	99,6	99,8	99,3	99,3
del Frignano	100,0	101,0	102,1	102,5	104,1	105,5	106,5	108,1	110,0	110,9	111,4
Modena EST	100,0	101,0	101,7	103,7	105,7	106,7	108,1	110,2	111,5	112,8	114,9
DISTRETTI SANITARI											
N° 1 di Carpi	100,0	100,5	101,2	102,1	103,3	104,6	105,4	106,8	107,9	109,0	110,4
N° 2 di Mirandola	100,0	100,4	100,6	101,2	102,0	102,6	103,7	105,1	106,8	107,5	108,4
N° 3 di Modena	100,0	99,9	100,2	100,5	101,1	101,6	101,8	102,1	102,8	103,1	102,8
N° 4 di Sassuolo	100,0	100,2	100,6	101,2	102,2	102,8	103,0	103,9	104,6	105,2	105,5
N° 5 di Pavullo	100,0	101,0	102,1	102,5	104,1	105,5	106,5	108,1	110,0	110,9	111,4
N° 6 di Vignola	100,0	100,8	102,1	103,7	105,1	106,9	108,7	110,5	112,3	113,7	115,7
N° 7 di Castelfranco Emilia	100,0	102,1	103,8	106,6	109,6	112,6	114,9	118,3	121,4	124,4	126,9
DISTRETTI SCOLASTICI											
N° 15 di Carpi	100,0	100,1	100,5	101,2	102,1	103,2	103,7	105,0	105,9	107,1	108,2
N° 16 di Mirandola	100,0	100,4	100,6	101,2	102,0	102,6	103,7	105,1	106,8	107,5	108,4
N° 17-18 di Modena e Castelfranco	100,0	100,6	101,3	102,3	103,5	104,9	105,7	106,9	108,2	109,1	109,8
N° 19 di Sassuolo	100,0	100,2	100,6	101,2	102,2	102,8	103,0	103,9	104,6	105,2	105,5
N° 20 di Pavullo	100,0	101,0	102,1	102,5	104,1	105,5	106,5	108,1	110,0	110,9	111,4
N° 21 di Vignola	100,0	100,8	102,0	103,6	105,0	106,5	108,3	110,2	111,9	113,3	115,4
CENTRI PER L'IMPIEGO											
Area di Carpi	100,0	100,1	100,5	101,2	102,1	103,2	103,7	105,0	105,9	107,1	108,2
Area di Mirandola	100,0	100,4	100,6	101,2	102,0	102,6	103,7	105,1	106,8	107,5	108,4
Area di Modena	100,0	100,5	101,3	102,2	103,4	104,6	105,4	106,5	107,8	108,6	109,2
Area di Sassuolo	100,0	100,2	100,6	101,2	102,2	102,8	103,0	103,9	104,6	105,2	105,5
Area di Pavullo	100,0	101,0	102,1	102,5	104,1	105,5	106,5	108,1	110,0	110,9	111,4
Area di Vignola	100,0	100,8	102,1	103,7	105,1	106,9	108,7	110,5	112,3	113,7	115,7
DISTRETTI A.R.P.A.											
Carpi-Mirandola	100,0	100,7	101,3	102,4	103,5	104,7	105,7	107,3	108,9	110,1	111,4
Modena	100,0	100,4	101,0	101,9	103,0	104,1	104,8	105,7	106,8	107,7	108,1
Sassuolo-Vignola	100,0	100,3	100,8	101,6	102,5	103,4	104,3	105,5	106,7	107,5	108,2
Pavullo	100,0	100,8	101,6	102,2	103,4	104,5	105,4	106,7	108,2	108,8	109,4
FORME ASSOCIATIVE DELLE AUTONOMIE LOCALI											
Associazione dei Comuni modenesi del Distretto Ceramico	100,0	100,2	100,6	101,3	102,4	103,1	103,4	104,4	105,1	105,8	106,1
Associazione intercomunale dei Comuni di Campogalliano, Carpi, Novi di Modena e Soliera	100,0	100,5	101,2	102,1	103,3	104,6	105,4	106,8	107,9	109,0	110,4
Unione Comuni del Sorbara	100,0	104,0	107,6	111,5	115,0	118,7	121,2	124,7	128,9	132,6	136,0
Unione Comuni Modenesi dell'Area Nord	100,0	100,4	100,6	101,2	102,0	102,6	103,7	105,1	106,8	107,5	108,4
Unione "Terre di Castelli"	100,0	100,8	102,2	103,7	105,0	107,0	108,9	110,6	112,4	113,9	115,9
PROVINCIA DI MODENA (1)	100,0	100,5	101,1	102,0	103,1	104,2	105,0	106,2	107,5	108,4	109,2
REGIONE EMILIA-ROMAGNA (2)	100,0	100,2	100,5	101,1	101,8	102,5	103,0	104,1	105,4	106,3	107,2
ITALIA (3)	100,0	100,2	100,3	100,4	100,7	99,2	99,8	100,7	101,7	102,2	102,9

A.3 Variazione assoluta di popolazione rispetto all'anno precedente - COMUNI - * dati provvisori

COMUNI	VARIAZIONE ASSOLUTA DI POPOLAZIONE RISPETTO ALL'ANNO PRECEDENTE										
	1996	1997	1998	1999	2000	2001*	2002*	2003	2004	2005	2006
Bastiglia	126	230	139	81	123	113	7	81	118	100	108
Bomporto	166	231	251	295	269	234	187	173	282	315	268
Campogalliano	55	124	107	27	187	78	93	93	109	20	40
Camposanto	22	20	-8	23	5	-17	32	-5	20	-22	62
Carpi	157	81	255	474	477	657	270	758	450	751	608
Castelfranco Emilia	320	363	408	742	765	841	462	714	789	607	639
Castelnuovo Rangone	275	243	237	253	281	322	205	247	191	256	281
Castelvetro	236	87	199	206	109	232	229	178	251	112	184
Cavezzo	59	7	19	95	71	59	33	130	134	18	24
Concordia sulla Secchia	51	-11	-7	0	18	-18	153	120	168	-2	91
Fanano	19	4	-8	-26	9	-5	-11	41	69	9	1
Finale Emilia	47	33	17	38	92	83	38	-54	158	61	7
Fiorano Modenese	74	-25	-44	84	95	60	74	176	77	135	-17
Fiumalbo	-35	-7	-12	-15	-26	-11	-29	-9	-5	-31	4
Formigine	260	219	343	457	552	425	136	267	238	509	435
Frassinoro	-16	-50	-9	-34	-49	-43	-26	7	-19	-41	-5
Guiglia	87	31	88	73	87	74	179	102	27	13	65
Lama Mocogno	7	6	24	-6	16	-4	19	-38	-13	3	-7
Maranello	143	85	114	106	206	74	43	179	101	177	108
Marano sul Panaro	6	91	30	111	58	44	16	96	74	90	145
Medolla	24	18	-96	-11	67	35	123	142	97	63	57
Mirandola	103	50	117	175	139	38	82	383	267	190	244
Modena	606	-111	472	537	943	1.048	298	563	1.236	359	-389
Montecreto	9	-12	-14	-12	-24	3	-15	10	-5	8	4
Montefiorino	17	0	-19	18	-11	-5	-18	29	-7	-18	-30
Montese	-21	24	4	0	24	-5	-1	45	58	23	37
Nonantola	121	170	69	147	277	244	291	371	285	358	238
Novi di Modena	15	-12	22	40	161	117	38	181	155	128	143
Palagano	34	38	18	-30	-18	-22	-10	-8	7	-16	-23
Pavullo nel Frignano	182	213	188	218	281	275	236	321	400	159	201
Pievepelago	11	-5	-2	-9	26	-2	-6	26	41	21	-5
Polinago	23	-6	40	-56	2	18	3	-42	13	-32	-13
Prignano sulla Secchia	86	49	55	57	-24	46	11	11	37	22	54
Ravarino	43	90	104	167	80	164	148	225	178	104	86
Riolunato	-15	-13	-23	-9	3	-10	3	7	-11	-5	0
San Cesario sul Panaro	20	28	-56	41	66	-43	138	231	13	65	23
San Felice sul Panaro	33	95	20	105	118	150	185	91	206	85	81
San Possidonio	96	-9	8	4	34	64	11	137	52	22	28
San Prospero	44	111	52	92	78	32	174	184	207	85	93
Sassuolo	99	-46	-70	35	291	131	31	360	352	-105	-241
Savignano sul Panaro	73	63	152	72	60	48	54	96	225	85	185
Serramazzoni	98	215	215	93	274	246	194	242	226	178	22
Sestola	-2	-41	-25	-16	0	-4	-32	2	-15	-10	3
Soliera	132	225	269	247	237	336	299	237	277	110	425
Spilamberto	-30	-50	65	122	8	227	166	110	148	66	111
Vignola	173	117	182	223	292	322	451	367	257	332	392
Zocca	83	-3	-25	102	110	38	11	54	20	57	60
PROVINCIA DI MODENA (1)	4.116	2.960	3.865	5.336	6.839	6.689	4.975	7.631	7.938	5.414	4.827

(continua)

(continua)

A.3 Variazione assoluta di popolazione rispetto all'anno precedente - AREE SOVRACOMUNALI,
PROVINCIA DI MODENA, REGIONE EMILIA-ROMAGNA E ITALIA - * dati provvisori

AREE SOVRACOMUNALI	VARIAZIONE ASSOLUTA DI POPOLAZIONE RISPETTO ALL'ANNO PRECEDENTE										
	1996	1997	1998	1999	2000	2001*	2002*	2003	2004	2005	2006
AREE DI SISTEMA											
Bassa pianura	494	302	144	561	783	543	869	1.309	1.464	628	830
Area metropolitana	3.049	2.124	3.196	4.316	5.318	5.513	3.582	5.426	5.577	4.356	3.484
Collina e montagna	573	534	525	459	738	633	524	896	897	430	513
COMUNI A CINTURA DEL CAPOLUOGO											
Cintura nord	434	749	584	502	824	771	690	782	789	588	811
Cintura sud	845	803	997	1.615	1.672	1.772	1.107	1.569	1.379	1.503	1.489
COMUNITÀ MONTANE											
Modena OVEST	121	37	45	11	-102	-24	-43	39	18	-53	-4
del Frignano	297	354	383	162	561	506	362	560	700	300	210
Modena EST	155	143	97	286	279	151	205	297	179	183	307
DISTRETTI SANITARI											
N° 1 di Carpi	359	418	653	788	1.062	1.188	700	1.269	991	1.009	1.216
N° 2 di Mirandola	479	314	122	521	622	426	831	1.128	1.309	500	687
N° 3 di Modena	606	-111	472	537	943	1.048	298	563	1.236	359	-389
N° 4 di Sassuolo	697	270	388	693	1.042	666	241	1.021	786	663	281
N° 5 di Pavullo	297	354	383	162	561	506	362	560	700	300	210
N° 6 di Vignola	882	603	932	1.162	1.029	1.302	1.310	1.295	1.251	1.034	1.460
N° 7 di Castelfranco Emilia	796	1.112	915	1.473	1.580	1.553	1.233	1.795	1.665	1.549	1.362
DISTRETTI SCOLASTICI											
N° 15 di Carpi	172	69	277	514	638	774	308	939	605	879	751
N° 16 di Mirandola	479	314	122	521	622	426	831	1.128	1.309	500	687
N° 17-18 di Modena e Castelfranco	1.834	1.543	2.065	2.659	3.236	3.564	2.294	3.045	3.626	2.360	1.830
N° 19 di Sassuolo	697	270	388	693	1.042	666	241	1.021	786	663	281
N° 20 di Pavullo	297	354	383	162	561	506	362	560	700	300	210
N° 21 di Vignola	637	410	630	787	740	753	939	938	912	712	1.068
CENTRI PER L'IMPIEGO											
Area di Carpi	172	69	277	514	638	774	308	939	605	879	751
Area di Mirandola	479	314	122	521	622	426	831	1.128	1.309	500	687
Area di Modena	1.589	1.350	1.763	2.284	2.947	3.015	1.923	2.688	3.287	2.038	1.438
Area di Sassuolo	697	270	388	693	1.042	666	241	1.021	786	663	281
Area di Pavullo	297	354	383	162	561	506	362	560	700	300	210
Area di Vignola	882	603	932	1.162	1.029	1.302	1.310	1.295	1.251	1.034	1.460
DISTRETTI A.R.P.A.											
Carpi-Mirandola	1.118	1.159	1.162	1.825	1.969	2.047	1.780	2.783	2.769	2.008	2.325
Modena	1.657	1.036	1.580	2.204	3.071	2.915	1.623	2.486	2.861	2.174	1.267
Sassuolo-Vignola	774	322	628	959	1.119	1.138	1.064	1.562	1.485	892	867
Pavullo	567	443	495	348	680	589	508	800	823	340	368
FORME ASSOCIATIVE DELLE AUTONOMIE LOCALI											
Associazione dei Comuni modenesi del Distretto Ceramico	576	233	343	682	1.144	690	284	982	768	716	285
Associazione intercomunale dei Comuni di Campogalliano, Carpi, Novi di Modena e Soliera	359	418	653	788	1.062	1.188	700	1.269	991	1.009	1.216
Unione Comuni del Sorbara	335	551	494	543	472	511	342	479	578	519	462
Unione Comuni Modenesi dell'Area Nord	479	314	122	521	622	426	831	1.128	1.309	500	687
Unione "Terre di Castelli"	727	460	835	876	750	1.151	1.105	998	1.072	851	1.153
PROVINCIA DI MODENA (1)	4.116	2.960	3.865	5.336	6.839	6.689	4.975	7.631	7.938	5.414	4.827
REGIONE EMILIA-ROMAGNA (2)	14.378	7.818	12.776	21.399	27.518	28.254	22.321	41.908	50.011	36.209	36.041
ITALIA (3)	127.981	102.377	49.261	67.280	164.122	-850.275	327.328	567.175	574.130	289.336	379.576

A.4 Percentuale della popolazione residente su base provinciale = 100 - COMUNI - * dati provvisori

COMUNI	PERCENTUALE DELLA POPOLAZIONE RESIDENTE SU BASE PROVINCIALE = 100										
	1996	1997	1998	1999	2000	2001*	2002*	2003	2004	2005	2006
Bastiglia	0,4	0,5	0,5	0,5	0,5	0,5	0,5	0,5	0,5	0,5	0,6
Bomporto	1,0	1,1	1,1	1,1	1,2	1,2	1,2	1,2	1,3	1,3	1,3
Campogalliano	1,2	1,2	1,2	1,2	1,2	1,2	1,2	1,2	1,2	1,2	1,2
Camposanto	0,5	0,5	0,5	0,5	0,5	0,5	0,5	0,5	0,5	0,5	0,5
Carpi	9,8	9,8	9,8	9,8	9,7	9,7	9,7	9,7	9,7	9,7	9,7
Castelfranco Emilia	3,6	3,7	3,7	3,8	3,9	4,0	4,0	4,1	4,1	4,2	4,3
Castelnuovo Rangone	1,8	1,8	1,8	1,8	1,9	1,9	1,9	1,9	1,9	2,0	2,0
Castelvetro	1,4	1,4	1,5	1,5	1,5	1,5	1,5	1,5	1,6	1,6	1,6
Cavezzo	1,1	1,1	1,1	1,1	1,1	1,1	1,1	1,1	1,1	1,1	1,1
Concordia sulla Secchia	1,4	1,4	1,3	1,3	1,3	1,3	1,3	1,3	1,3	1,3	1,3
Fanano	0,5	0,5	0,5	0,5	0,5	0,5	0,4	0,4	0,5	0,5	0,4
Finale Emilia	2,4	2,4	2,4	2,4	2,4	2,4	2,4	2,3	2,3	2,3	2,3
Fiorano Modenese	2,6	2,6	2,6	2,5	2,5	2,5	2,5	2,5	2,5	2,5	2,5
Fiumalbo	0,2	0,2	0,2	0,2	0,2	0,2	0,2	0,2	0,2	0,2	0,2
Formigine	4,6	4,6	4,6	4,7	4,7	4,7	4,7	4,7	4,7	4,7	4,8
Frassinoro	0,4	0,4	0,4	0,4	0,4	0,3	0,3	0,3	0,3	0,3	0,3
Guiglia	0,5	0,5	0,6	0,6	0,6	0,6	0,6	0,6	0,6	0,6	0,6
Lama Mocogno	0,5	0,5	0,5	0,5	0,5	0,5	0,5	0,5	0,5	0,5	0,4
Maranello	2,5	2,5	2,5	2,5	2,5	2,5	2,5	2,5	2,5	2,5	2,5
Marano sul Panaro	0,5	0,6	0,6	0,6	0,6	0,6	0,6	0,6	0,6	0,6	0,6
Medolla	0,9	0,9	0,9	0,9	0,9	0,9	0,9	0,9	0,9	0,9	0,9
Mirandola	3,5	3,5	3,5	3,5	3,5	3,5	3,4	3,5	3,5	3,5	3,5
Modena	28,5	28,4	28,3	28,1	28,0	27,8	27,7	27,4	27,3	27,1	26,9
Montecreto	0,2	0,2	0,2	0,2	0,1	0,1	0,1	0,1	0,1	0,1	0,1
Montefiorino	0,4	0,4	0,4	0,4	0,4	0,4	0,4	0,4	0,4	0,3	0,3
Montese	0,5	0,5	0,5	0,5	0,5	0,5	0,5	0,5	0,5	0,5	0,5
Nonantola	1,9	1,9	1,9	1,9	1,9	2,0	2,0	2,0	2,0	2,1	2,1
Novi di Modena	1,7	1,6	1,6	1,6	1,6	1,6	1,6	1,6	1,6	1,7	1,7
Palagano	0,4	0,4	0,4	0,4	0,4	0,4	0,4	0,4	0,4	0,4	0,4
Pavullo nel Frignano	2,3	2,3	2,3	2,3	2,3	2,4	2,4	2,4	2,4	2,4	2,5
Pievepelago	0,3	0,3	0,3	0,3	0,3	0,3	0,3	0,3	0,3	0,3	0,3
Polinago	0,3	0,3	0,3	0,3	0,3	0,3	0,3	0,3	0,3	0,3	0,3
Prignano sulla Secchia	0,5	0,5	0,6	0,6	0,5	0,5	0,5	0,5	0,5	0,5	0,5
Ravarino	0,8	0,8	0,8	0,8	0,8	0,8	0,9	0,9	0,9	0,9	0,9
Riolunato	0,1	0,1	0,1	0,1	0,1	0,1	0,1	0,1	0,1	0,1	0,1
San Cesario sul Panaro	0,8	0,8	0,8	0,8	0,8	0,8	0,8	0,9	0,8	0,9	0,9
San Felice sul Panaro	1,5	1,6	1,5	1,6	1,6	1,6	1,6	1,6	1,6	1,6	1,6
San Possidonio	0,6	0,6	0,6	0,6	0,6	0,6	0,6	0,6	0,6	0,6	0,6
San Prospero	0,7	0,7	0,7	0,7	0,7	0,7	0,7	0,7	0,8	0,8	0,8
Sassuolo	6,6	6,6	6,5	6,5	6,5	6,4	6,4	6,3	6,3	6,3	6,2
Savignano sul Panaro	1,3	1,3	1,3	1,3	1,3	1,3	1,3	1,3	1,3	1,3	1,3
Serramazzone	1,0	1,0	1,0	1,0	1,1	1,1	1,1	1,1	1,2	1,2	1,2
Sestola	0,5	0,4	0,4	0,4	0,4	0,4	0,4	0,4	0,4	0,4	0,4
Soliera	1,9	2,0	2,0	2,0	2,0	2,1	2,1	2,1	2,1	2,1	2,2
Spilamberto	1,7	1,7	1,7	1,7	1,7	1,7	1,7	1,7	1,7	1,7	1,7
Vignola	3,3	3,3	3,3	3,3	3,3	3,3	3,4	3,4	3,4	3,4	3,4
Zocca	0,7	0,7	0,7	0,7	0,7	0,7	0,7	0,7	0,7	0,7	0,7
PROVINCIA DI MODENA (1) (2)	100,0	100,0	100,0	100,0	100,0	100,0	100,0	100,0	100,0	100,0	100,0

(continua)

(continua)

A.4 Percentuale della popolazione residente su base provinciale = 100 - AREE SOVRACOMUNALI, PROVINCIA DI MODENA, REGIONE EMILIA-ROMAGNA E ITALIA - * dati provvisori

AREE SOVRACOMUNALI	PERCENTUALE DELLA POPOLAZIONE RESIDENTE SU BASE PROVINCIALE = 100										
	1996	1997	1998	1999	2000	2001*	2002*	2003	2004	2005	2006
AREE DI SISTEMA											
Bassa pianura	14,2	14,2	14,1	14,1	14,1	14,0	14,0	14,1	14,1	14,1	14,1
Area metropolitana	75,9	75,9	75,9	76,0	76,0	76,1	76,0	76,0	75,9	75,9	75,9
Collina e montagna	9,9	9,9	9,9	9,9	9,9	9,9	9,9	10,0	10,0	10,0	10,0
COMUNI A CINTURA DEL CAPOLUOGO											
Cintura nord	5,5	5,5	5,6	5,6	5,7	5,8	5,8	5,9	5,9	6,0	6,1
Cintura sud	12,6	12,6	12,7	12,9	13,0	13,1	13,2	13,3	13,3	13,4	13,6
COMUNITÀ MONTANE											
Modena OVEST	1,7	1,7	1,7	1,7	1,7	1,6	1,6	1,6	1,6	1,6	1,6
del Frignano	5,8	5,9	5,9	5,9	5,9	5,9	5,9	5,9	6,0	6,0	6,0
Modena EST	2,3	2,3	2,3	2,4	2,4	2,4	2,4	2,4	2,4	2,4	2,4
DISTRETTI SANITARI											
N° 1 di Carpi	14,6	14,6	14,6	14,6	14,6	14,7	14,7	14,7	14,7	14,7	14,8
N° 2 di Mirandola	12,6	12,5	12,5	12,5	12,4	12,4	12,4	12,4	12,5	12,4	12,5
N° 3 di Modena	28,5	28,4	28,3	28,1	28,0	27,8	27,7	27,4	27,3	27,1	26,9
N° 4 di Sassuolo	18,0	18,0	17,9	17,9	17,9	17,8	17,7	17,6	17,5	17,5	17,4
N° 5 di Pavullo	5,8	5,9	5,9	5,9	5,9	5,9	5,9	5,9	6,0	6,0	6,0
N° 6 di Vignola	11,8	11,9	11,9	12,0	12,0	12,1	12,2	12,3	12,3	12,4	12,5
N° 7 di Castelfranco Emilia	8,6	8,8	8,8	9,0	9,2	9,3	9,4	9,6	9,7	9,9	10,0
DISTRETTI SCOLASTICI											
N° 15 di Carpi	11,5	11,4	11,4	11,4	11,4	11,4	11,3	11,4	11,3	11,3	11,4
N° 16 di Mirandola	12,6	12,5	12,5	12,5	12,4	12,4	12,4	12,4	12,5	12,4	12,5
N° 17-18 di Modena e Castelfranco	43,7	43,8	43,8	43,9	43,9	44,0	44,0	44,0	44,0	44,0	44,0
N° 19 di Sassuolo	18,0	18,0	17,9	17,9	17,9	17,8	17,7	17,6	17,5	17,5	17,4
N° 20 di Pavullo	5,8	5,9	5,9	5,9	5,9	5,9	5,9	5,9	6,0	6,0	6,0
N° 21 di Vignola	8,3	8,4	8,4	8,5	8,5	8,5	8,6	8,6	8,7	8,7	8,8
CENTRI PER L'IMPIEGO											
Area di Carpi	11,5	11,4	11,4	11,4	11,4	11,4	11,3	11,4	11,3	11,3	11,4
Area di Mirandola	12,6	12,5	12,5	12,5	12,4	12,4	12,4	12,4	12,5	12,4	12,5
Area di Modena	40,3	40,3	40,3	40,4	40,4	40,4	40,4	40,4	40,4	40,3	40,3
Area di Sassuolo	18,0	18,0	17,9	17,9	17,9	17,8	17,7	17,6	17,5	17,5	17,4
Area di Pavullo	5,8	5,9	5,9	5,9	5,9	5,9	5,9	5,9	6,0	6,0	6,0
Area di Vignola	11,8	11,9	11,9	12,0	12,0	12,1	12,2	12,3	12,3	12,4	12,5
DISTRETTI A.R.P.A.											
Carpi-Mirandola	28,2	28,3	28,3	28,3	28,3	28,4	28,4	28,5	28,6	28,7	28,8
Modena	42,4	42,4	42,4	42,4	42,4	42,4	42,4	42,2	42,2	42,1	42,0
Sassuolo-Vignola	20,0	20,0	19,9	19,9	19,9	19,9	19,9	19,9	19,9	19,8	19,8
Pavullo	9,3	9,4	9,4	9,4	9,4	9,4	9,4	9,4	9,4	9,4	9,3
FORME ASSOCIATIVE DELLE AUTONOMIE LOCALI											
Associazione dei Comuni modenesi del Distretto Ceramico	16,3	16,3	16,2	16,2	16,2	16,2	16,1	16,0	16,0	15,9	15,9
Associazione intercomunale dei Comuni di Campogalliano, Carpi, Novi di Modena e Soliera	14,6	14,6	14,6	14,6	14,6	14,7	14,7	14,7	14,7	14,7	14,8
Unione Comuni del Sorbara	2,2	2,3	2,4	2,5	2,5	2,6	2,6	2,6	2,7	2,7	2,8
Unione Comuni Modenesi dell'Area Nord	12,6	12,5	12,5	12,5	12,4	12,4	12,4	12,4	12,5	12,4	12,5
Unione "Terre di Castelli"	9,5	9,5	9,6	9,7	9,7	9,7	9,8	9,9	9,9	10,0	10,1
PROVINCIA DI MODENA (1) (2)	100,0	100,0	100,0	100,0	100,0	100,0	100,0	100,0	100,0	100,0	100,0

A.5 Nati - COMUNI

COMUNI	NATI										
	1996	1997	1998	1999	2000	2001	2002	2003	2004	2005	2006
Bastiglia	16	47	27	36	37	47	44	47	47	54	45
Bomporto	52	89	78	69	94	78	103	102	90	109	104
Campogalliano	57	80	58	75	78	76	89	83	91	88	83
Camposanto	33	32	20	32	27	19	33	26	34	24	47
Carpi	446	475	488	472	590	567	569	588	546	620	617
Castelfranco Emilia	173	181	189	244	252	295	293	268	336	347	327
Castelnuovo Rangone	94	109	110	117	120	147	133	155	123	164	137
Castelvetro	95	90	79	92	102	95	141	103	125	115	120
Cavezzo	57	48	63	56	60	58	59	62	74	66	91
Concordia sulla Secchia	66	67	53	85	71	62	66	71	96	96	85
Fanano	16	15	27	18	24	17	16	18	21	27	21
Finale Emilia	108	112	119	128	120	123	136	107	156	142	121
Fiorano Modenese	150	132	156	165	164	162	143	174	160	180	166
Fiumalbo	8	6	9	7	13	4	11	15	1	9	9
Formigine	305	303	291	285	342	320	319	323	335	334	332
Frassinoro	11	5	17	16	13	10	13	13	15	14	6
Guiglia	31	26	34	32	40	28	51	37	39	56	43
Lama Mocogno	12	15	29	26	20	27	24	15	21	23	24
Maranello	136	150	157	158	173	162	143	164	155	165	153
Marano sul Panaro	17	27	19	30	40	25	24	27	35	36	52
Medolla	38	32	41	48	36	36	45	39	65	65	55
Mirandola	173	181	185	186	203	187	202	173	220	238	231
Modena	1.398	1.356	1.500	1.534	1.597	1.643	1.657	1.631	1.708	1.700	1.685
Montecreto	3	5	2	4	1	4	3	3	8	0	4
Montefiorino	19	16	15	15	11	14	17	17	18	14	14
Montese	20	23	24	24	19	21	20	22	35	37	34
Nonantola	97	98	119	123	106	137	132	156	154	173	155
Novi di Modena	58	76	74	83	84	109	107	98	104	109	119
Palagano	21	24	23	20	15	20	27	20	24	30	14
Pavullo nel Frignano	120	123	128	137	143	141	170	174	189	171	190
Pievepelago	16	17	16	19	14	14	19	13	23	15	25
Polinago	11	13	14	14	20	9	9	15	13	18	12
Prignano sulla Secchia	32	36	29	39	24	29	31	27	31	40	26
Ravarino	40	46	27	39	48	58	56	58	60	56	68
Riolunato	5	4	4	4	3	4	9	2	3	4	3
San Cesario sul Panaro	40	32	31	39	43	43	42	55	50	62	76
San Felice sul Panaro	56	73	86	102	82	84	107	83	97	105	96
San Possidonio	29	25	21	25	31	35	37	41	45	41	49
San Prospero	42	32	42	40	52	41	47	51	55	59	65
Sassuolo	414	413	389	366	394	411	393	386	404	412	404
Savignano sul Panaro	51	66	70	66	75	63	84	73	89	84	103
Serramazzone	56	76	59	68	85	90	72	95	112	98	92
Sestola	17	11	15	14	11	9	11	12	18	21	19
Soliera	101	115	112	109	148	167	147	172	156	169	175
Spilamberto	66	75	72	68	95	95	100	87	114	102	103
Vignola	164	144	129	148	178	192	209	200	213	250	258
Zocca	35	37	36	36	34	30	36	26	44	28	45
PROVINCIA DI MODENA (1) (3)	5.005	5.158	5.286	5.513	5.932	6.008	6.199	6.127	6.552	6.770	6.703

(continua)

(continua)

A.5 Nati - AREE SOVRACOMUNALI, PROVINCIA DI MODENA, REGIONE EMILIA-ROMAGNA E ITALIA

AREE SOVRACOMUNALI	NATI										
	1996	1997	1998	1999	2000	2001	2002	2003	2004	2005	2006
AREE DI SISTEMA											
Bassa pianura	660	678	704	785	766	754	839	751	946	945	959
Area metropolitana	3.895	4.001	4.082	4.205	4.636	4.758	4.797	4.825	4.956	5.184	5.111
Collina e montagna	450	479	500	523	530	496	563	551	650	641	633
COMUNI A CINTURA DEL CAPOLUOGO											
Cintura nord	271	340	316	343	369	427	412	458	448	484	458
Cintura sud	678	700	693	753	852	900	887	888	958	1.009	975
COMUNITÀ MONTANE											
Modena OVEST	83	81	84	90	63	73	88	77	88	98	60
del Frignano	264	285	303	311	334	319	344	362	409	386	399
Modena EST	103	113	113	122	133	104	131	112	153	157	174
DISTRETTI SANITARI											
N° 1 di Carpi	662	746	732	739	900	919	912	941	897	986	994
N° 2 di Mirandola	602	602	630	702	682	645	732	653	842	836	840
N° 3 di Modena	1.398	1.356	1.500	1.534	1.597	1.643	1.657	1.631	1.708	1.700	1.685
N° 4 di Sassuolo	1.088	1.079	1.077	1.064	1.136	1.128	1.086	1.124	1.142	1.189	1.115
N° 5 di Pavullo	264	285	303	311	334	319	344	362	409	386	399
N° 6 di Vignola	573	597	573	613	703	696	798	730	817	872	895
N° 7 di Castelfranco Emilia	418	493	471	550	580	658	670	686	737	801	775
DISTRETTI SCOLASTICI											
N° 15 di Carpi	504	551	562	555	674	676	676	686	650	729	736
N° 16 di Mirandola	602	602	630	702	682	645	732	653	842	836	840
N° 17-18 di Modena e Castelfranco	2.134	2.228	2.323	2.453	2.618	2.786	2.796	2.814	2.929	3.024	2.958
N° 19 di Sassuolo	1.088	1.079	1.077	1.064	1.136	1.128	1.086	1.124	1.142	1.189	1.115
N° 20 di Pavullo	264	285	303	311	334	319	344	362	409	386	399
N° 21 di Vignola	413	413	391	428	488	454	565	488	580	606	655
CENTRI PER L'IMPIEGO											
Area di Carpi	504	551	562	555	674	676	676	686	650	729	736
Area di Mirandola	602	602	630	702	682	645	732	653	842	836	840
Area di Modena	1.974	2.044	2.141	2.268	2.403	2.544	2.563	2.572	2.692	2.758	2.718
Area di Sassuolo	1.088	1.079	1.077	1.064	1.136	1.128	1.086	1.124	1.142	1.189	1.115
Area di Pavullo	264	285	303	311	334	319	344	362	409	386	399
Area di Vignola	573	597	573	613	703	696	798	730	817	872	895
DISTRETTI A.R.P.A.											
Carpi-Mirandola	1.315	1.450	1.436	1.510	1.683	1.671	1.758	1.718	1.845	1.953	1.968
Modena	2.164	2.159	2.298	2.417	2.538	2.661	2.665	2.671	2.797	2.868	2.795
Sassuolo-Vignola	1.093	1.097	1.071	1.093	1.221	1.205	1.237	1.214	1.295	1.344	1.359
Pavullo	433	452	481	493	490	471	539	524	615	605	581
FORME ASSOCIATIVE DELLE AUTONOMIE LOCALI											
Associazione dei Comuni modenesi del Distretto Ceramico	1.005	998	993	974	1.073	1.055	998	1.047	1.054	1.091	1.055
Associazione intercomunale dei Comuni di Campogalliano, Carpi, Novi di Modena e Soliera	662	746	732	739	900	919	912	941	897	986	994
Unione Comuni del Sorbara	108	182	132	144	179	183	203	207	197	219	217
Unione Comuni Modenesi dell'Area Nord	602	602	630	702	682	645	732	653	842	836	840
Unione "Terre di Castelli"	470	484	460	491	570	592	667	618	664	715	721
PROVINCIA DI MODENA (1) (3)	5.005	5.158	5.286	5.513	5.932	6.008	6.199	6.127	6.552	6.770	6.703
REGIONE EMILIA-ROMAGNA (2) (3)	29.176	30.139	30.621	31.857	33.996	34.275	35.542	35.775	38.075	38.518	39.435
ITALIA (3)	536.740	540.048	532.843	537.242	536.262	535.282	538.198	544.063	562.599	554.022	560.010

A.6 Morti - COMUNI

COMUNI	MORTI										
	1996	1997	1998	1999	2000	2001	2002	2003	2004	2005	2006
Bastiglia	15	22	23	17	14	26	25	29	20	18	24
Bomporto	65	54	67	57	55	52	61	69	50	68	68
Campogalliano	65	64	60	79	60	58	70	67	59	55	69
Camposanto	35	34	23	26	38	38	31	28	30	29	26
Carpi	590	661	659	634	610	611	623	624	653	605	661
Castelfranco Emilia	238	231	288	252	260	239	262	257	233	221	268
Castelnuovo Rangone	76	88	106	97	98	109	104	94	102	92	96
Castelvetro	79	98	79	85	90	70	85	89	70	95	87
Cavezzo	72	76	93	95	71	66	74	76	66	96	74
Concordia sulla Secchia	104	111	117	111	104	109	105	105	105	104	86
Fanano	42	46	51	60	52	48	48	45	45	49	56
Finale Emilia	181	173	174	184	155	167	176	187	182	182	184
Fiorano Modenese	114	100	111	112	120	125	108	113	109	103	96
Fiumalbo	29	16	16	25	27	22	22	30	22	27	19
Formigine	263	250	237	255	214	220	245	204	239	242	185
Frassinoro	52	49	47	49	43	43	39	35	47	41	38
Guiglia	37	48	45	50	52	36	43	34	48	58	32
Lama Mocogno	49	48	50	58	51	42	49	68	44	40	43
Maranello	129	124	128	115	135	109	123	117	141	125	119
Marano sul Panaro	38	30	42	49	51	26	36	41	45	48	35
Medolla	51	63	64	71	51	58	58	52	66	64	61
Mirandola	262	279	268	245	264	256	241	260	288	254	255
Modena	1.903	1.907	1.944	1.863	1.785	1.831	1.805	1.953	1.833	1.912	1.863
Montecreto	11	21	11	14	23	12	13	14	17	8	16
Montefiorino	40	52	32	45	48	42	33	43	35	33	37
Montese	56	46	43	47	49	46	39	49	46	51	46
Nonantola	118	102	133	115	98	115	114	131	122	93	104
Novi di Modena	117	122	122	144	116	126	97	115	109	129	96
Palagano	41	34	53	38	35	38	44	37	34	40	45
Pavullo nel Frignano	160	174	181	180	167	169	180	179	174	160	160
Pievepelago	25	27	31	31	40	35	33	29	27	36	26
Polinago	23	32	36	38	38	28	28	36	30	32	33
Prignano sulla Secchia	40	29	41	35	35	37	43	48	38	41	40
Ravarino	64	51	68	62	66	58	62	71	66	57	65
Riolunato	14	10	22	14	11	8	13	16	17	9	13
San Cesario sul Panaro	48	47	64	60	68	58	66	51	55	53	69
San Felice sul Panaro	95	100	122	137	114	122	141	123	117	134	126
San Possidonio	41	46	31	48	31	42	43	38	46	30	42
San Prospero	34	36	42	47	32	37	34	41	32	44	38
Sassuolo	361	358	359	338	348	339	346	370	347	386	332
Savignano sul Panaro	59	73	80	69	78	78	68	83	86	72	97
Serramazzone	92	58	83	74	69	59	78	69	77	85	49
Sestola	42	49	42	43	32	36	41	40	51	39	45
Soliera	113	110	109	118	109	95	132	139	115	104	108
Spilamberto	115	132	110	81	109	97	121	113	141	125	119
Vignola	204	239	247	240	236	245	222	237	248	246	250
Zocca	65	74	75	63	66	51	60	64	62	64	65
PROVINCIA DI MODENA (1) (3)	6.467	6.594	6.829	6.670	6.418	6.334	6.484	6.713	6.589	6.599	6.466

(continua)

(continua)

A.6 Morti - AREE SOVRACOMUNALI, PROVINCIA DI MODENA, REGIONE EMILIA-ROMAGNA E ITALIA

AREE SOVRACOMUNALI	MORTI										
	1996	1997	1998	1999	2000	2001	2002	2003	2004	2005	2006
AREE DI SISTEMA											
Bassa pianura	992	1.040	1.056	1.108	976	1.021	1.000	1.025	1.041	1.066	988
Area metropolitana	4.619	4.711	4.872	4.649	4.553	4.535	4.642	4.811	4.689	4.672	4.680
Collina e montagna	856	843	901	913	889	778	842	877	859	861	798
COMUNI A CINTURA DEL CAPOLUOGO											
Cintura nord	311	298	325	329	281	294	341	366	316	270	305
Cintura sud	740	748	805	745	749	723	798	719	770	733	737
COMUNITÀ MONTANE											
Modena OVEST	173	164	173	167	161	160	159	163	154	155	160
del Frignano	487	481	523	537	510	459	505	526	504	485	460
Modena EST	196	198	205	209	218	159	178	188	201	221	178
DISTRETTI SANITARI											
N° 1 di Carpi	885	957	950	975	895	890	922	945	936	893	934
N° 2 di Mirandola	875	918	934	964	860	895	903	910	932	937	892
N° 3 di Modena	1.903	1.907	1.944	1.863	1.785	1.831	1.805	1.953	1.833	1.912	1.863
N° 4 di Sassuolo	1.040	996	1.008	987	978	953	981	967	990	1.011	892
N° 5 di Pavullo	487	481	523	537	510	459	505	526	504	485	460
N° 6 di Vignola	729	828	827	781	829	758	778	804	848	851	827
N° 7 di Castelfranco Emilia	548	507	643	563	561	548	590	608	546	510	598
DISTRETTI SCOLASTICI											
N° 15 di Carpi	707	783	781	778	726	737	720	739	762	734	757
N° 16 di Mirandola	875	918	934	964	860	895	903	910	932	937	892
N° 17-18 di Modena e Castelfranco	2.820	2.808	2.972	2.801	2.722	2.738	2.822	2.974	2.796	2.798	2.853
N° 19 di Sassuolo	1.040	996	1.008	987	978	953	981	967	990	1.011	892
N° 20 di Pavullo	487	481	523	537	510	459	505	526	504	485	460
N° 21 di Vignola	538	608	611	603	622	552	553	597	605	634	612
CENTRI PER L'IMPIEGO											
Area di Carpi	707	783	781	778	726	737	720	739	762	734	757
Area di Mirandola	875	918	934	964	860	895	903	910	932	937	892
Area di Modena	2.629	2.588	2.756	2.623	2.515	2.532	2.597	2.767	2.553	2.581	2.638
Area di Sassuolo	1.040	996	1.008	987	978	953	981	967	990	1.011	892
Area di Pavullo	487	481	523	537	510	459	505	526	504	485	460
Area di Vignola	729	828	827	781	829	758	778	804	848	851	827
DISTRETTI A.R.P.A.											
Carpi-Mirandola	1.839	1.938	1.982	1.996	1.830	1.863	1.903	1.957	1.945	1.918	1.914
Modena	2.711	2.689	2.832	2.721	2.583	2.630	2.666	2.757	2.643	2.668	2.654
Sassuolo-Vignola	1.099	1.154	1.156	1.089	1.167	1.089	1.109	1.163	1.187	1.200	1.135
Pavullo	818	813	859	864	838	752	806	836	814	813	763
FORME ASSOCIATIVE DELLE AUTONOMIE LOCALI											
Associazione dei Comuni modenesi del Distretto Ceramico	867	832	835	820	817	793	822	804	836	856	732
Associazione intercomunale dei Comuni di Campogalliano, Carpi, Novi di Modena e Soliera	885	957	950	975	895	890	922	945	936	893	934
Unione Comuni del Sorbara	144	127	158	136	135	136	148	169	136	143	157
Unione Comuni Modenesi dell'Area Nord	875	918	934	964	860	895	903	910	932	937	892
Unione "Terre di Castelli"	533	630	622	572	611	599	600	616	647	630	649
PROVINCIA DI MODENA (1) (3)	6.467	6.594	6.829	6.670	6.418	6.334	6.484	6.713	6.589	6.599	6.466
REGIONE EMILIA-ROMAGNA (2) (3)	45.212	46.064	46.790	46.289	45.527	44.994	45.531	48.215	44.972	46.127	45.508
ITALIA (3)	557.756	564.679	576.911	571.356	559.805	548.254	557.393	586.468	546.658	567.304	557.892

A.7 Saldo naturale (Nati-Morti) - COMUNI

COMUNI	SALDO NATURALE										
	1996	1997	1998	1999	2000	2001	2002	2003	2004	2005	2006
Bastiglia	1	25	4	19	23	21	19	18	27	36	21
Bomporto	-13	35	11	12	39	26	42	33	40	41	36
Campogalliano	-8	16	-2	-4	18	18	19	16	32	33	14
Camposanto	-2	-2	-3	6	-11	-19	2	-2	4	-5	21
Carpi	-144	-186	-171	-162	-20	-44	-54	-36	-107	15	-44
Castelfranco Emilia	-65	-50	-99	-8	-8	56	31	11	103	126	59
Castelnuovo Rangone	18	21	4	20	22	38	29	61	21	72	41
Castelvetro	16	-8	0	7	12	25	56	14	55	20	33
Cavezzo	-15	-28	-30	-39	-11	-8	-15	-14	8	-30	17
Concordia sulla Secchia	-38	-44	-64	-26	-33	-47	-39	-34	-9	-8	-1
Fanano	-26	-31	-24	-42	-28	-31	-32	-27	-24	-22	-35
Finale Emilia	-73	-61	-55	-56	-35	-44	-40	-80	-26	-40	-63
Fiorano Modenese	36	32	45	53	44	37	35	61	51	77	70
Fiumalbo	-21	-10	-7	-18	-14	-18	-11	-15	-21	-18	-10
Formigine	42	53	54	30	128	100	74	119	96	92	147
Frassinoro	-41	-44	-30	-33	-30	-33	-26	-22	-32	-27	-32
Guiglia	-6	-22	-11	-18	-12	-8	8	3	-9	-2	11
Lama Mocogno	-37	-33	-21	-32	-31	-15	-25	-53	-23	-17	-19
Maranello	7	26	29	43	38	53	20	47	14	40	34
Marano sul Panaro	-21	-3	-23	-19	-11	-1	-12	-14	-10	-12	17
Medolla	-13	-31	-23	-23	-15	-22	-13	-13	-1	1	-6
Mirandola	-89	-98	-83	-59	-61	-69	-39	-87	-68	-16	-24
Modena	-505	-551	-444	-329	-188	-188	-148	-322	-125	-212	-178
Montecreto	-8	-16	-9	-10	-22	-8	-10	-11	-9	-8	-12
Montefiorino	-21	-36	-17	-30	-37	-28	-16	-26	-17	-19	-23
Montese	-36	-23	-19	-23	-30	-25	-19	-27	-11	-14	-12
Nonantola	-21	-4	-14	8	8	22	18	25	32	80	51
Novi di Modena	-59	-46	-48	-61	-32	-17	10	-17	-5	-20	23
Palagano	-20	-10	-30	-18	-20	-18	-17	-17	-10	-10	-31
Pavullo nel Frignano	-40	-51	-53	-43	-24	-28	-10	-5	15	11	30
Pievepelago	-9	-10	-15	-12	-26	-21	-14	-16	-4	-21	-1
Polinago	-12	-19	-22	-24	-18	-19	-19	-21	-17	-14	-21
Prignano sulla Secchia	-8	7	-12	4	-11	-8	-12	-21	-7	-1	-14
Ravarino	-24	-5	-41	-23	-18	0	-6	-13	-6	-1	3
Riolunato	-9	-6	-18	-10	-8	-4	-4	-14	-14	-5	-10
San Cesario sul Panaro	-8	-15	-33	-21	-25	-15	-24	4	-5	9	7
San Felice sul Panaro	-39	-27	-36	-35	-32	-38	-34	-40	-20	-29	-30
San Possidonio	-12	-21	-10	-23	0	-7	-6	3	-1	11	7
San Prospero	8	-4	0	-7	20	4	13	10	23	15	27
Sassuolo	53	55	30	28	46	72	47	16	57	26	72
Savignano sul Panaro	-8	-7	-10	-3	-3	-15	16	-10	3	12	6
Serramazzone	-36	18	-24	-6	16	31	-6	26	35	13	43
Sestola	-25	-38	-27	-29	-21	-27	-30	-28	-33	-18	-26
Soliera	-12	5	3	-9	39	72	15	33	41	65	67
Spilamberto	-49	-57	-38	-13	-14	-2	-21	-26	-27	-23	-16
Vignola	-40	-95	-118	-92	-58	-53	-13	-37	-35	4	8
Zocca	-30	-37	-39	-27	-32	-21	-24	-38	-18	-36	-20
PROVINCIA DI MODENA (1) (3)	-1.462	-1.436	-1.543	-1.157	-486	-326	-285	-586	-37	171	237

(continua)

(continua)

A.7 Saldo naturale (Nati-Morti) - AREE SOVRACOMUNALI, PROVINCIA DI MODENA, REGIONE EMILIA-ROMAGNA E ITALIA

AREE SOVRACOMUNALI	SALDO NATURALE										
	1996	1997	1998	1999	2000	2001	2002	2003	2004	2005	2006
AREE DI SISTEMA											
Bassa pianura	-332	-362	-352	-323	-210	-267	-161	-274	-95	-121	-29
Area metropolitana	-724	-710	-790	-444	83	223	155	14	267	512	431
Collina e montagna	-406	-364	-401	-390	-359	-282	-279	-326	-209	-220	-165
COMUNI A CINTURA DEL CAPOLUOGO											
Cintura nord	-40	42	-9	14	88	133	71	92	132	214	153
Cintura sud	-62	-48	-112	8	103	177	89	169	188	276	238
COMUNITÀ MONTANE											
Modena OVEST	-90	-83	-89	-77	-98	-87	-71	-86	-66	-57	-100
del Frignano	-223	-196	-220	-226	-176	-140	-161	-164	-95	-99	-61
Modena EST	-93	-85	-92	-87	-85	-55	-47	-76	-48	-64	-4
DISTRETTI SANITARI											
N° 1 di Carpi	-223	-211	-218	-236	5	29	-10	-4	-39	93	60
N° 2 di Mirandola	-273	-316	-304	-262	-178	-250	-171	-257	-90	-101	-52
N° 3 di Modena	-505	-551	-444	-329	-188	-188	-148	-322	-125	-212	-178
N° 4 di Sassuolo	48	83	69	77	158	175	105	157	152	178	223
N° 5 di Pavullo	-223	-196	-220	-226	-176	-140	-161	-164	-95	-99	-61
N° 6 di Vignola	-156	-231	-254	-168	-126	-62	20	-74	-31	21	68
N° 7 di Castelfranco Emilia	-130	-14	-172	-13	19	110	80	78	191	291	177
DISTRETTI SCOLASTICI											
N° 15 di Carpi	-203	-232	-219	-223	-52	-61	-44	-53	-112	-5	-21
N° 16 di Mirandola	-273	-316	-304	-262	-178	-250	-171	-257	-90	-101	-52
N° 17-18 di Modena e Castelfranco	-686	-580	-649	-348	-104	48	-26	-160	133	226	105
N° 19 di Sassuolo	48	83	69	77	158	175	105	157	152	178	223
N° 20 di Pavullo	-223	-196	-220	-226	-176	-140	-161	-164	-95	-99	-61
N° 21 di Vignola	-125	-195	-220	-175	-134	-98	12	-109	-25	-28	43
CENTRI PER L'IMPIEGO											
Area di Carpi	-203	-232	-219	-223	-52	-61	-44	-53	-112	-5	-21
Area di Mirandola	-273	-316	-304	-262	-178	-250	-171	-257	-90	-101	-52
Area di Modena	-655	-544	-615	-355	-112	12	-34	-195	139	177	80
Area di Sassuolo	48	83	69	77	158	175	105	157	152	178	223
Area di Pavullo	-223	-196	-220	-226	-176	-140	-161	-164	-95	-99	-61
Area di Vignola	-156	-231	-254	-168	-126	-62	20	-74	-31	21	68
DISTRETTI A.R.P.A.											
Carpi-Mirandola	-524	-488	-546	-486	-147	-192	-145	-239	-100	35	54
Modena	-547	-530	-534	-304	-45	31	-1	-86	154	200	141
Sassuolo-Vignola	-6	-57	-85	4	54	116	128	51	108	144	224
Pavullo	-385	-361	-378	-371	-348	-281	-267	-312	-199	-208	-182
FORME ASSOCIATIVE DELLE AUTONOMIE LOCALI											
Associazione dei Comuni modenesi del Distretto Ceramico	138	166	158	154	256	262	176	243	218	235	323
Associazione intercomunale dei Comuni di Campogalliano, Carpi, Novi di Modena e Soliera	-223	-211	-218	-236	5	29	-10	-4	-39	93	60
Unione Comuni del Sorbara	-36	55	-26	8	44	47	55	38	61	76	60
Unione Comuni Modenesi dell'Area Nord	-273	-316	-304	-262	-178	-250	-171	-257	-90	-101	-52
Unione "Terre di Castelli"	-63	-146	-162	-81	-41	-7	67	2	17	85	72
PROVINCIA DI MODENA (1) (3)	-1.462	-1.436	-1.543	-1.157	-486	-326	-285	-586	-37	171	237
REGIONE EMILIA-ROMAGNA (2) (3)	-16.036	-15.925	-16.169	-14.432	-11.531	-10.719	-9.989	-12.440	-6.897	-7.609	-6.073
ITALIA (3)	-21.016	-24.631	-44.068	-34.114	-23.543	-12.972	-19.195	-42.405	15.941	-13.282	2.118

A.8 Tasso di natalità (Nati/Popolazione*1.000) - COMUNI

COMUNI	TASSI DI NATALITÀ (N/P)*1.000										
	1996	1997	1998	1999	2000	2001*	2002*	2003	2004	2005	2006
Bastiglia	6,2	16,9	9,1	11,7	11,7	14,3	13,1	13,8	13,4	15,0	12,1
Bomporto	8,3	13,8	11,6	9,9	12,9	10,4	13,3	12,9	11,1	12,9	11,9
Campogalliano	7,9	11,0	7,8	10,0	10,3	9,9	11,4	10,5	11,4	10,9	10,3
Camposanto	11,1	10,7	6,7	10,6	8,9	6,3	10,9	8,5	11,1	7,9	15,3
Carpi	7,4	7,9	8,1	7,7	9,6	9,2	9,1	9,3	8,6	9,7	9,5
Castelfranco Emilia	7,8	8,1	8,3	10,4	10,4	11,8	11,4	10,2	12,5	12,6	11,6
Castelnuovo Rangone	8,9	10,0	9,9	10,3	10,3	12,3	10,9	12,5	9,7	12,8	10,4
Castelvetro	11,0	10,2	8,8	10,0	10,9	10,0	14,5	10,4	12,3	11,1	11,4
Cavezzo	8,8	7,4	9,6	8,5	9,0	8,6	8,7	9,0	10,6	9,3	12,8
Concordia sulla Secchia	7,9	8,0	6,4	10,2	8,5	7,4	7,9	8,3	11,1	11,0	9,6
Fanano	5,5	5,1	9,2	6,2	8,3	5,9	5,5	6,2	7,1	9,0	7,0
Finale Emilia	7,2	7,5	7,9	8,5	8,0	8,1	8,9	7,0	10,2	9,2	7,8
Fiorano Modenese	9,4	8,3	9,8	10,4	10,3	10,1	8,9	10,7	9,8	10,9	10,0
Fiumalbo	5,5	4,2	6,3	4,9	9,3	2,9	8,1	11,2	0,7	6,8	6,9
Formigine	10,8	10,7	10,2	9,8	11,6	10,7	10,5	10,6	10,9	10,7	10,5
Frassinoro	4,6	2,1	7,4	7,0	5,8	4,6	6,0	6,0	7,0	6,6	2,9
Guiglia	9,4	7,7	9,9	9,1	11,1	7,6	13,4	9,4	9,7	13,9	10,6
Lama Mocogno	4,0	5,0	9,6	8,6	6,6	8,9	7,9	4,9	7,0	7,7	8,0
Maranello	8,9	9,8	10,2	10,2	11,0	10,2	9,0	10,2	9,6	10,1	9,3
Marano sul Panaro	5,1	8,0	5,5	8,5	11,1	6,8	6,5	7,2	9,1	9,2	12,9
Medolla	6,9	5,8	7,5	8,8	6,6	6,5	8,0	6,8	11,1	11,0	9,2
Mirandola	8,0	8,4	8,5	8,5	9,2	8,5	9,1	7,7	9,7	10,4	10,0
Modena	8,0	7,7	8,6	8,7	9,0	9,3	9,3	9,1	9,5	9,4	9,3
Montecreto	3,0	5,1	2,0	4,1	1,1	4,3	3,2	3,2	8,6	0,0	4,3
Montefiorino	8,1	6,8	6,4	6,4	4,7	6,0	7,3	7,3	7,7	6,0	6,1
Montese	6,4	7,3	7,6	7,6	6,0	6,6	6,3	6,9	10,8	11,2	10,2
Nonantola	8,4	8,3	10,0	10,3	8,7	11,0	10,4	12,0	11,5	12,6	11,1
Novi di Modena	5,7	7,5	7,3	8,2	8,2	10,5	10,2	9,2	9,7	10,0	10,8
Palagano	8,5	9,6	9,1	7,9	6,0	8,1	11,0	8,2	9,8	12,3	5,8
Pavullo nel Frignano	8,7	8,7	9,0	9,5	9,7	9,4	11,2	11,2	11,9	10,6	11,6
Pievepelago	7,5	8,0	7,5	8,9	6,6	6,5	8,9	6,0	10,5	6,8	11,2
Polinago	5,9	6,9	7,4	7,4	10,7	4,8	4,8	8,0	7,0	9,8	6,6
Prignano sulla Secchia	9,7	10,7	8,5	11,3	6,9	8,3	8,8	7,7	8,7	11,2	7,2
Ravarino	8,5	9,6	5,5	7,8	9,3	11,0	10,3	10,3	10,3	9,4	11,2
Riolunato	6,3	5,1	5,2	5,3	4,0	5,4	12,2	2,7	4,0	5,4	4,1
San Cesario sul Panaro	7,7	6,1	6,0	7,5	8,2	8,2	7,9	10,0	8,9	11,0	13,4
San Felice sul Panaro	5,9	7,7	9,0	10,6	8,4	8,5	10,6	8,1	9,4	10,0	9,1
San Possidonio	8,5	7,2	6,1	7,2	8,9	9,9	10,4	11,3	12,0	10,9	12,9
San Prospero	10,2	7,6	9,8	9,2	11,7	9,1	10,2	10,7	11,0	11,5	12,5
Sassuolo	10,2	10,2	9,6	9,0	9,7	10,0	9,6	9,4	9,7	9,9	9,7
Savignano sul Panaro	6,4	8,2	8,6	8,0	9,0	7,5	10,0	8,6	10,3	9,6	11,5
Serramazzone	9,5	12,6	9,5	10,6	12,9	13,2	10,2	13,1	14,9	12,7	11,8
Sestola	6,1	4,0	5,5	5,2	4,1	3,3	4,1	4,5	6,8	7,9	7,2
Soliera	8,5	9,6	9,1	8,7	11,6	12,8	11,0	12,6	11,2	12,0	12,2
Spilamberto	6,2	7,1	6,8	6,4	8,9	8,8	9,1	7,8	10,1	8,9	9,0
Vignola	8,2	7,1	6,3	7,2	8,6	9,1	9,7	9,1	9,6	11,1	11,3
Zocca	8,0	8,4	8,2	8,1	7,5	6,5	7,8	5,6	9,3	5,9	9,4
PROVINCIA DI MODENA (1) (3)	8,2	8,4	8,5	8,8	9,4	9,4	9,7	9,5	10,0	10,2	10,0

(continua)

(continua)

A.8 Tasso di natalità (Nati/Popolazione*1.000) - AREE SOVRACOMUNALI, PROVINCIA DI MODENA, REGIONE EMILIA-ROMAGNA E ITALIA

AREE SOVRACOMUNALI	TASSI DI NATALITÀ (N/P)*1.000										
	1996	1997	1998	1999	2000	2001*	2002*	2003	2004	2005	2006
AREE DI SISTEMA											
Bassa pianura	7,6	7,8	8,0	8,9	8,6	8,4	9,3	8,2	10,2	10,1	10,2
Area metropolitana	8,4	8,6	8,7	8,9	9,7	9,8	9,8	9,8	9,9	10,3	10,1
Collina e montagna	7,5	7,9	8,1	8,5	8,5	7,9	8,8	8,5	9,9	9,7	9,5
COMUNI A CINTURA DEL CAPOLUOGO											
Cintura nord	8,2	10,0	9,2	9,8	10,3	11,7	11,1	12,1	11,6	12,3	11,4
Cintura sud	8,9	9,0	8,8	9,5	10,5	10,8	10,5	10,4	11,0	11,4	10,8
COMUNITÀ MONTANE											
Modena OVEST	7,9	7,7	7,9	8,5	6,0	7,0	8,4	7,4	8,4	9,4	5,7
del Frignano	7,4	7,9	8,3	8,5	9,0	8,5	9,1	9,4	10,5	9,8	10,0
Modena EST	7,3	7,9	7,8	8,3	8,9	6,9	8,6	7,2	9,7	9,8	10,7
DISTRETTI SANITARI											
N° 1 di Carpi	7,4	8,3	8,1	8,1	9,8	9,9	9,7	9,9	9,3	10,1	10,1
N° 2 di Mirandola	7,8	7,8	8,1	9,0	8,7	8,2	9,2	8,1	10,3	10,1	10,1
N° 3 di Modena	8,0	7,7	8,6	8,7	9,0	9,3	9,3	9,1	9,5	9,4	9,3
N° 4 di Sassuolo	9,9	9,7	9,7	9,5	10,1	9,9	9,5	9,8	9,9	10,2	9,6
N° 5 di Pavullo	7,4	7,9	8,3	8,5	9,0	8,5	9,1	9,4	10,5	9,8	10,0
N° 6 di Vignola	8,0	8,2	7,8	8,2	9,3	9,1	10,2	9,2	10,1	10,7	10,8
N° 7 di Castelfranco Emilia	8,0	9,2	8,7	9,9	10,2	11,2	11,1	11,1	11,6	12,3	11,7
DISTRETTI SCOLASTICI											
N° 15 di Carpi	7,2	7,8	7,9	7,8	9,4	9,3	9,3	9,3	8,7	9,7	9,7
N° 16 di Mirandola	7,8	7,8	8,1	9,0	8,7	8,2	9,2	8,1	10,3	10,1	10,1
N° 17-18 di Modena e Castelfranco	8,0	8,3	8,6	9,0	9,5	10,0	9,9	9,9	10,1	10,4	10,1
N° 19 di Sassuolo	9,9	9,7	9,7	9,5	10,1	9,9	9,5	9,8	9,9	10,2	9,6
N° 20 di Pavullo	7,4	7,9	8,3	8,5	9,0	8,5	9,1	9,4	10,5	9,8	10,0
N° 21 di Vignola	8,1	8,0	7,5	8,1	9,1	8,4	10,3	8,7	10,2	10,5	11,2
CENTRI PER L'IMPIEGO											
Area di Carpi	7,2	7,8	7,9	7,8	9,4	9,3	9,3	9,3	8,7	9,7	9,7
Area di Mirandola	7,8	7,8	8,1	9,0	8,7	8,2	9,2	8,1	10,3	10,1	10,1
Area di Modena	8,0	8,2	8,6	9,0	9,5	9,9	9,9	9,8	10,2	10,3	10,1
Area di Sassuolo	9,9	9,7	9,7	9,5	10,1	9,9	9,5	9,8	9,9	10,2	9,6
Area di Pavullo	7,4	7,9	8,3	8,5	9,0	8,5	9,1	9,4	10,5	9,8	10,0
Area di Vignola	8,0	8,2	7,8	8,2	9,3	9,1	10,2	9,2	10,1	10,7	10,8
DISTRETTI A.R.P.A.											
Carpi-Mirandola	7,6	8,3	8,2	8,6	9,4	9,3	9,6	9,3	9,8	10,3	10,3
Modena	8,3	8,3	8,8	9,1	9,5	9,9	9,8	9,7	10,1	10,3	9,9
Sassuolo-Vignola	8,9	8,9	8,7	8,8	9,8	9,5	9,7	9,4	9,9	10,2	10,3
Pavullo	7,6	7,9	8,3	8,4	8,3	7,9	9,0	8,6	10,0	9,7	9,3
FORME ASSOCIATIVE DELLE AUTONOMIE LOCALI											
Associazione dei Comuni modenesi del Distretto Ceramico	10,1	10,0	9,9	9,6	10,5	10,3	9,7	10,1	10,0	10,3	9,9
Associazione intercomunale dei Comuni di Campogalliano, Carpi, Novi di Modena e Soliera	7,4	8,3	8,1	8,1	9,8	9,9	9,7	9,9	9,3	10,1	10,1
Unione Comuni del Sorbara	7,9	13,0	9,1	9,6	11,5	11,4	12,3	12,2	11,3	12,2	11,7
Unione Comuni Modenesi dell'Area Nord	7,8	7,8	8,1	9,0	8,7	8,2	9,2	8,1	10,3	10,1	10,1
Unione "Terre di Castelli"	8,1	8,3	7,8	8,2	9,4	9,6	10,6	9,7	10,2	10,8	10,8
PROVINCIA DI MODENA (1) (3)	8,2	8,4	8,5	8,8	9,4	9,4	9,7	9,5	10,0	10,2	10,0
REGIONE EMILIA-ROMAGNA (2) (3)	7,4	7,6	7,7	8,0	8,5	8,5	8,8	8,8	9,2	9,2	9,4
ITALIA (3)	9,4	9,4	9,3	9,3	9,3	9,3	9,4	9,4	9,7	9,5	9,5

A.9 Tasso di mortalità (Morti/Popolazione*1.000) - COMUNI

COMUNI	TASSI DI MORTALITÀ (M/P)*1.000										
	1996	1997	1998	1999	2000	2001*	2002*	2003	2004	2005	2006
Bastiglia	5,8	7,9	7,8	5,5	4,4	7,9	7,5	8,5	5,7	5,0	6,5
Bomporto	10,4	8,3	10,0	8,2	7,6	6,9	7,9	8,7	6,1	8,1	7,8
Campogalliano	9,0	8,8	8,1	10,6	7,9	7,5	9,0	8,5	7,4	6,8	8,5
Camposanto	11,7	11,3	7,6	8,6	m m	12,6	10,2	9,2	9,8	9,5	8,5
Carpi	9,8	10,9	10,9	10,4	9,9	9,9	10,0	9,9	10,3	9,4	10,2
Castelfranco Emilia	10,8	10,3	12,6	10,8	10,8	9,6	10,2	9,8	8,7	8,0	9,5
Castelnuovo Rangone	7,2	8,1	9,5	8,5	8,4	9,1	8,5	7,6	8,1	7,2	7,3
Castelvetro	9,1	11,1	8,8	9,3	9,6	7,4	8,7	9,0	6,9	9,2	8,3
Cavezzo	11,1	11,6	14,2	14,4	10,6	9,8	10,9	11,1	9,4	13,6	10,4
Concordia sulla Secchia	12,5	13,3	14,0	13,3	12,5	13,1	12,5	12,3	12,1	11,9	9,8
Fanano	14,4	15,7	17,4	20,6	17,9	16,5	16,6	15,5	15,2	16,3	18,6
Finale Emilia	12,1	11,6	11,6	12,3	10,3	11,0	11,6	12,3	11,9	11,8	11,9
Fiorano Modenese	7,2	6,3	7,0	7,0	7,5	7,8	6,7	6,9	6,6	6,2	5,8
Fiumalbo	19,8	11,1	11,1	17,6	19,3	15,9	16,1	22,3	16,4	20,5	14,5
Formigine	9,4	8,8	8,3	8,8	7,2	7,3	8,1	6,7	7,8	7,8	5,9
Frassinoro	22,0	21,0	20,4	21,5	19,2	19,6	18,0	16,3	21,9	19,4	18,2
Guiglia	11,2	14,2	13,1	14,2	14,5	9,8	11,3	8,6	12,0	14,4	7,9
Lama Mocogno	16,4	16,0	16,6	19,2	16,8	13,8	16,1	22,4	14,6	13,3	14,3
Maranello	8,5	8,1	8,3	7,4	8,6	6,9	7,7	7,3	8,7	7,7	7,2
Marano sul Panaro	11,4	8,8	12,2	13,9	14,1	7,1	9,8	10,9	11,7	12,3	8,7
Medolla	9,2	11,4	11,6	13,0	9,3	10,5	10,4	9,1	11,3	10,8	10,2
Mirandola	12,2	12,9	12,3	11,2	12,0	11,6	10,9	11,6	12,7	11,1	11,0
Modena	10,9	10,9	11,1	10,6	10,1	10,3	10,1	10,9	10,2	10,6	10,3
Montecreto	11,1	21,2	11,3	14,5	24,3	12,8	14,0	15,1	18,3	8,6	17,1
Montefiorino	17,1	22,1	13,7	19,2	20,5	18,0	14,2	18,5	15,0	14,2	16,1
Montese	17,8	14,6	13,6	14,9	15,5	14,5	12,3	15,3	14,1	15,5	13,8
Nonantola	10,2	8,7	11,2	9,6	8,0	9,2	9,0	10,0	9,1	6,8	7,4
Novi di Modena	11,5	12,0	12,0	14,1	11,3	12,1	9,2	10,8	10,1	11,8	8,7
Palagano	16,6	13,6	21,0	15,1	14,0	15,3	17,9	15,1	13,9	16,3	18,5
Pavullo nel Frignano	11,5	12,4	12,7	12,4	11,4	11,3	11,8	11,5	11,0	9,9	9,8
Pievepelago	11,7	12,6	14,5	14,6	18,7	16,3	15,4	13,5	12,3	16,2	11,7
Polinago	12,2	17,0	18,9	20,0	20,3	14,9	14,8	19,3	16,2	17,3	18,1
Prignano sulla Secchia	12,2	8,6	12,0	10,1	10,1	10,6	12,2	13,6	10,7	11,4	11,0
Ravarino	13,6	10,6	13,9	12,3	12,8	11,0	11,4	12,7	11,4	9,6	10,7
Riolunato	17,5	12,7	28,7	18,7	14,7	10,8	17,6	21,5	22,9	12,2	17,7
San Cesario sul Panaro	9,3	9,0	12,3	11,6	13,0	11,1	12,5	9,3	9,8	9,4	12,1
San Felice sul Panaro	10,0	10,5	12,7	14,2	11,7	12,3	14,0	12,1	11,3	12,8	11,9
San Possidonio	12,0	13,3	9,0	13,9	8,9	11,9	12,1	10,4	12,3	8,0	11,1
San Prospero	8,2	8,5	9,8	10,8	7,2	8,2	7,4	8,6	6,4	8,6	7,3
Sassuolo	8,9	8,8	8,8	8,3	8,5	8,3	8,4	9,0	8,3	9,3	8,0
Savignano sul Panaro	7,4	9,1	9,9	8,4	9,4	9,3	8,1	9,8	10,0	8,2	10,9
Serramazzone	15,7	9,6	13,3	11,6	10,5	8,6	11,1	9,5	10,3	11,0	6,3
Sestola	15,1	17,8	15,4	15,9	11,9	13,4	15,3	15,0	19,2	14,8	17,1
Soliera	9,5	9,1	8,9	9,4	8,5	7,3	9,9	10,2	8,3	7,4	7,5
Spilamberto	10,9	12,5	10,4	7,6	10,2	8,9	11,0	10,1	12,5	11,0	10,4
Vignola	10,2	11,8	12,1	11,7	11,3	11,6	10,3	10,8	11,2	10,9	10,9
Zocca	14,9	16,8	17,1	14,2	14,5	11,1	12,9	13,7	13,2	13,5	13,5
PROVINCIA DI MODENA (1) (3)	10,6	10,7	11,0	10,7	10,2	10,0	10,1	10,4	10,0	10,0	9,7

(continua)

(continua)

A.9 Tasso di mortalità (Morti/Popolazione*1.000) - AREE SOVRACOMUNALI, PROVINCIA DI MODENA, REGIONE EMILIA-ROMAGNA E ITALIA

AREE SOVRACOMUNALI	TASSI DI MORTALITÀ (M/P)*1.000										
	1996	1997	1998	1999	2000	2001*	2002*	2003	2004	2005	2006
AREE DI SISTEMA											
Bassa pianura	11,4	11,9	12,1	12,6	11,0	11,4	11,1	11,3	11,3	11,4	10,5
Area metropolitana	9,9	10,1	10,4	9,8	9,5	9,4	9,5	9,8	9,4	9,3	9,2
Collina e montagna	14,2	13,9	14,7	14,8	14,2	12,3	13,2	13,6	13,1	13,0	12,0
COMUNI A CINTURA DEL CAPOLUOGO											
Cintura nord	9,4	8,8	9,4	9,4	7,9	8,1	9,2	9,6	8,2	6,8	7,6
Cintura sud	9,7	9,7	10,3	9,4	9,2	8,7	9,5	8,4	8,8	8,3	8,2
COMUNITÀ MONTANE											
Modena OVEST	16,5	15,6	16,4	15,7	15,2	15,2	15,2	15,6	14,7	14,8	15,3
del Frignano	13,6	13,4	14,4	14,7	13,8	12,2	13,3	13,7	12,9	12,3	11,5
Modena EST	13,8	13,8	14,2	14,3	14,6	10,5	11,6	12,1	12,7	13,8	11,0
DISTRETTI SANITARI											
N° 1 di Carpi	9,9	10,7	10,5	10,7	9,7	9,6	9,8	9,9	9,7	9,2	9,5
N° 2 di Mirandola	11,4	11,9	12,1	12,4	11,0	11,4	11,4	11,3	11,4	11,4	10,7
N° 3 di Modena	10,9	10,9	11,1	10,6	10,1	10,3	10,1	10,9	10,2	10,6	10,3
N° 4 di Sassuolo	9,4	9,0	9,1	8,8	8,7	8,4	8,6	8,4	8,6	8,7	7,7
N° 5 di Pavullo	13,6	13,4	14,4	14,7	13,8	12,2	13,3	13,7	12,9	12,3	11,5
N° 6 di Vignola	10,1	11,4	11,2	10,5	11,0	9,9	10,0	10,1	10,5	10,4	9,9
N° 7 di Castelfranco Emilia	10,4	9,5	11,8	10,1	9,8	9,3	9,8	9,9	8,6	7,9	9,0
DISTRETTI SCOLASTICI											
N° 15 di Carpi	10,0	11,1	11,0	10,9	10,1	10,2	9,9	10,0	10,3	9,8	10,0
N° 16 di Mirandola	11,4	11,9	12,1	12,4	11,0	11,4	11,4	11,3	11,4	11,4	10,7
N° 17-18 di Modena e Castelfranco	10,5	10,4	11,0	10,2	9,9	9,8	10,0	10,4	9,7	9,6	9,7
N° 19 di Sassuolo	9,4	9,0	9,1	8,8	8,7	8,4	8,6	8,4	8,6	8,7	7,7
N° 20 di Pavullo	13,6	13,4	14,4	14,7	13,8	12,2	13,3	13,7	12,9	12,3	11,5
N° 21 di Vignola	10,6	11,8	11,8	11,5	11,7	10,2	10,1	10,7	10,7	11,0	10,5
CENTRI PER L'IMPIEGO											
Area di Carpi	10,0	11,1	11,0	10,9	10,1	10,2	9,9	10,0	10,3	9,8	10,0
Area di Mirandola	11,4	11,9	12,1	12,4	11,0	11,4	11,4	11,3	11,4	11,4	10,7
Area di Modena	10,7	10,4	11,1	10,4	9,9	9,9	10,0	10,6	9,6	9,7	9,8
Area di Sassuolo	9,4	9,0	9,1	8,8	8,7	8,4	8,6	8,4	8,6	8,7	7,7
Area di Pavullo	13,6	13,4	14,4	14,7	13,8	12,2	13,3	13,7	12,9	12,3	11,5
Area di Vignola	10,1	11,4	11,2	10,5	11,0	9,9	10,0	10,1	10,5	10,4	9,9
DISTRETTI A.R.P.A.											
Carpi-Mirandola	10,7	11,2	11,3	11,3	10,3	10,3	10,4	10,6	10,4	10,1	10,0
Modena	10,4	10,3	10,8	10,3	9,7	9,7	9,8	10,1	9,5	9,6	9,4
Sassuolo-Vignola	9,0	9,4	9,4	8,8	9,3	8,6	8,7	9,0	9,1	9,1	8,6
Pavullo	14,4	14,1	14,8	14,8	14,2	12,6	13,4	13,8	13,2	13,1	12,2
FORME ASSOCIATIVE DELLE AUTONOMIE LOCALI											
Associazione dei Comuni modenesi del Distretto Ceramico	8,7	8,3	8,3	8,1	8,0	7,7	8,0	7,7	8,0	8,1	6,9
Associazione intercomunale dei Comuni di Campogalliano, Carpi, Novi di Modena e Soliera	9,9	10,7	10,5	10,7	9,7	9,6	9,8	9,9	9,7	9,2	9,5
Unione Comuni del Sorbara	10,6	9,0	10,9	9,0	8,7	8,5	9,0	10,0	7,8	7,9	8,5
Unione Comuni Modenesi dell'Area Nord	11,4	11,9	12,1	12,4	11,0	11,4	11,4	11,3	11,4	11,4	10,7
Unione "Terre di Castelli"	9,2	10,8	10,5	9,5	10,1	9,7	9,5	9,6	10,0	9,6	9,7
PROVINCIA DI MODENA (1) (3)	10,6	10,7	11,0	10,7	10,2	10,0	10,1	10,4	10,0	10,0	9,7
REGIONE EMILIA-ROMAGNA (2) (3)	11,5	11,7	11,8	11,7	11,4	11,2	11,2	11,8	10,9	11,1	10,8
ITALIA (3)	9,7	9,8	10,0	9,9	9,7	9,5	9,8	10,2	9,4	9,7	9,5

A.10 Iscritti – COMUNI

COMUNI	ISCRITTI										
	1996	1997	1998	1999	2000	2001	2002	2003	2004	2005	2006
Bastiglia	183	267	253	206	234	242	178	238	273	281	263
Bomporto	283	368	440	514	461	394	456	441	599	662	581
Campogalliano	248	280	345	319	378	288	358	336	366	350	386
Camposanto	101	114	114	117	118	93	110	127	149	120	151
Carpi	1.280	1.381	1.513	1.770	1.751	1.766	2.235	2.147	2.091	2.197	2.169
Castelfranco Emilia	755	868	997	1.301	1.373	1.222	1.248	1.578	1.507	1.428	1.576
Castelnuovo Rangone	507	518	583	618	598	539	541	617	603	671	704
Castelvetro	408	409	509	495	507	463	556	640	700	584	577
Cavezzo	191	174	196	297	267	236	278	342	357	312	284
Concordia sulla Secchia	218	187	228	250	236	234	366	376	417	310	398
Fanano	88	65	59	76	92	78	70	134	149	104	108
Finale Emilia	303	304	320	363	431	505	444	422	575	518	469
Fiorano Modenese	622	500	589	694	713	644	731	809	804	843	721
Fiumalbo	12	21	25	22	13	15	14	30	29	25	33
Formigine	1.005	951	1.114	1.305	1.294	1.019	1.244	1.308	1.236	1.472	1.374
Frassinoro	53	54	76	45	47	43	65	80	63	47	65
Guiglia	187	187	232	274	239	237	275	277	253	216	285
Lama Mocogno	96	89	111	104	111	89	118	88	102	90	90
Maranello	596	540	633	612	679	533	615	809	792	798	733
Marano sul Panaro	94	145	168	205	154	136	154	171	203	251	247
Medolla	122	150	86	132	207	189	249	302	285	263	267
Mirandola	586	569	610	721	719	732	804	1.076	1.102	1.166	1.143
Modena	4.813	4.801	5.398	5.705	6.093	5.177	5.363	7.940	6.877	6.344	5.645
Montecreto	40	23	15	20	19	22	28	39	26	32	29
Montefiorino	75	87	63	98	79	78	116	102	93	66	66
Montese	96	100	104	82	112	94	88	651	153	129	151
Nonantola	348	411	376	451	553	470	660	691	663	674	640
Novi di Modena	288	263	300	344	477	349	434	468	555	557	532
Palagano	99	106	129	97	106	71	82	96	88	87	92
Pavullo nel Frignano	459	531	517	544	602	498	569	660	758	534	625
Pievepelago	54	36	49	39	84	45	55	92	86	77	62
Polinago	102	69	115	44	105	78	108	80	111	72	84
Prignano sulla Secchia	171	144	168	150	118	149	149	153	163	142	188
Ravarino	171	185	278	292	266	315	313	416	386	337	388
Riolunato	10	9	12	16	31	7	20	34	18	23	25
San Cesario sul Panaro	140	181	153	230	244	183	287	367	237	288	309
San Felice sul Panaro	234	313	262	381	389	353	389	397	534	476	468
San Possidonio	168	119	149	146	179	165	190	277	231	258	258
San Prospero	140	216	174	220	199	191	343	394	390	319	283
Sassuolo	1.232	1.177	1.270	1.413	1.575	1.599	2.917	1.993	2.021	1.791	1.699
Savignano sul Panaro	240	302	439	344	345	382	344	398	580	456	584
Serramazzoni	323	437	544	462	610	516	600	667	584	544	461
Sestola	82	56	79	78	94	65	80	110	86	69	96
Soliera	396	468	571	617	508	468	643	602	724	580	782
Spilamberto	265	261	389	434	352	473	527	549	553	516	560
Vignola	571	687	774	829	878	927	1.069	1.110	1.033	1.165	1.222
Zocca	206	166	180	260	271	186	212	241	244	278	263
PROVINCIA DI MODENA (1) (3)	18.661	19.289	21.709	23.736	24.911	22.558	26.695	30.875	29.849	28.522	28.136

(continua)

(continua)

A.10 Iscritti - AREE SOVRACOMUNALI, PROVINCIA DI MODENA, REGIONE EMILIA-ROMAGNA E ITALIA

AREE SOVRACOMUNALI	ISCRITTI										
	1996	1997	1998	1999	2000	2001	2002	2003	2004	2005	2006
AREE DI SISTEMA											
Bassa pianura	2.351	2.409	2.439	2.971	3.222	3.047	3.607	4.181	4.595	4.299	4.253
Area metropolitana	14.063	14.555	16.624	18.149	18.802	17.104	20.285	22.989	22.045	21.437	20.913
Collina e montagna	2.247	2.325	2.646	2.616	2.887	2.407	2.803	3.705	3.209	2.786	2.970
COMUNI A CINTURA DEL CAPOLUOGO											
Cintura nord	1.175	1.426	1.545	1.593	1.673	1.468	1.839	1.867	2.026	1.885	2.071
Cintura sud	2.672	2.779	3.236	3.888	3.861	3.436	3.847	4.419	4.136	4.375	4.523
COMUNITÀ MONTANE											
Modena OVEST	398	391	436	390	350	341	412	431	407	342	411
del Frignano	1.266	1.336	1.526	1.405	1.761	1.413	1.662	1.934	1.949	1.570	1.613
Modena EST	583	598	684	821	776	653	729	1.340	853	874	946
DISTRETTI SANITARI											
N° 1 di Carpi	2.212	2.392	2.729	3.050	3.114	2.871	3.670	3.553	3.736	3.684	3.869
N° 2 di Mirandola	2.063	2.146	2.139	2.627	2.745	2.698	3.173	3.713	4.040	3.742	3.721
N° 3 di Modena	4.813	4.801	5.398	5.705	6.093	5.177	5.363	7.940	6.877	6.344	5.645
N° 4 di Sassuolo	3.853	3.559	4.042	4.414	4.611	4.136	5.919	5.350	5.260	5.246	4.938
N° 5 di Pavullo	1.266	1.336	1.526	1.405	1.761	1.413	1.662	1.934	1.949	1.570	1.613
N° 6 di Vignola	2.574	2.775	3.378	3.541	3.456	3.437	3.766	4.654	4.322	4.266	4.593
N° 7 di Castelfranco Emilia	1.880	2.280	2.497	2.994	3.131	2.826	3.142	3.731	3.665	3.670	3.757
DISTRETTI SCOLASTICI											
N° 15 di Carpi	1.568	1.644	1.813	2.114	2.228	2.115	2.669	2.615	2.646	2.754	2.701
N° 16 di Mirandola	2.063	2.146	2.139	2.627	2.745	2.698	3.173	3.713	4.040	3.742	3.721
N° 17-18 di Modena e Castelfranco	8.109	8.608	9.783	10.687	11.060	9.771	10.574	13.775	12.788	12.131	11.834
N° 19 di Sassuolo	3.853	3.559	4.042	4.414	4.611	4.136	5.919	5.350	5.260	5.246	4.938
N° 20 di Pavullo	1.266	1.336	1.526	1.405	1.761	1.413	1.662	1.934	1.949	1.570	1.613
N° 21 di Vignola	1.802	1.996	2.406	2.489	2.506	2.425	2.698	3.488	3.166	3.079	3.329
CENTRI PER L'IMPIEGO											
Area di Carpi	1.568	1.644	1.813	2.114	2.228	2.115	2.669	2.615	2.646	2.754	2.701
Area di Mirandola	2.063	2.146	2.139	2.627	2.745	2.698	3.173	3.713	4.040	3.742	3.721
Area di Modena	7.337	7.829	8.811	9.635	10.110	8.759	9.506	12.609	11.632	10.944	10.570
Area di Sassuolo	3.853	3.559	4.042	4.414	4.611	4.136	5.919	5.350	5.260	5.246	4.938
Area di Pavullo	1.266	1.336	1.526	1.405	1.761	1.413	1.662	1.934	1.949	1.570	1.613
Area di Vignola	2.574	2.775	3.378	3.541	3.456	3.437	3.766	4.654	4.322	4.266	4.593
DISTRETTI A.R.P.A.											
Carpi-Mirandola	4.664	5.078	5.494	6.370	6.442	6.232	7.432	8.025	8.668	8.356	8.436
Modena	7.816	8.010	8.966	9.929	10.533	8.898	9.701	12.837	11.489	11.227	10.634
Sassuolo-Vignola	4.028	4.021	4.771	5.026	5.203	5.157	6.913	6.479	6.686	6.404	6.343
Pavullo	2.153	2.180	2.478	2.411	2.733	2.271	2.649	3.534	3.006	2.535	2.723
FORME ASSOCIATIVE DELLE AUTONOMIE LOCALI											
Associazione dei Comuni modenesi del Distretto Ceramico	3.455	3.168	3.606	4.024	4.261	3.795	5.507	4.919	4.853	4.904	4.527
Associazione intercomunale dei Comuni di Campogalliano, Carpi, Novi di Modena e Soliera	2.212	2.392	2.729	3.050	3.114	2.871	3.670	3.553	3.736	3.684	3.869
Unione Comuni del Sorbara	637	820	971	1.012	961	951	947	1.095	1.258	1.280	1.232
Unione Comuni Modenesi dell'Area Nord	2.063	2.146	2.139	2.627	2.745	2.698	3.173	3.713	4.040	3.742	3.721
Unione "Terre di Castelli"	1.991	2.177	2.694	2.720	2.680	2.784	3.037	3.314	3.469	3.392	3.647
PROVINCIA DI MODENA (1) (3)	18.661	19.289	21.709	23.736	24.911	22.558	26.695	30.875	29.849	28.522	28.136
REGIONE EMILIA-ROMAGNA (2) (3)	108.249	111.173	120.011	131.496	139.823	128.964	153.873	179.205	198.103	169.981	171.728
ITALIA (3)	1.364.318	1.388.984	1.417.168	1.472.295	1.423.629	1.374.963	1.650.961	2.057.970	2.056.055	1.851.564	2.056.944

A.11 Cancellati - COMUNI

COMUNI	CANCELLATI										
	1996	1997	1998	1999	2000	2001	2002	2003	2004	2005	2006
Bastiglia	58	62	120	145	124	150	190	175	182	217	176
Bomporto	104	172	200	231	231	262	315	302	357	388	349
Campogalliano	171	173	236	288	209	244	269	255	313	363	360
Camposanto	77	92	119	100	102	105	111	132	133	137	110
Carpi	979	1.114	1.087	1.134	1.254	1.167	1.151	1.383	1.534	1.461	1.517
Castelfranco Emilia	370	456	490	551	600	566	657	889	821	947	996
Castelnuovo Rangone	250	296	350	385	339	326	388	439	433	488	463
Castelvetro	195	314	310	296	410	291	384	459	506	492	426
Cavezzo	118	134	156	163	185	164	188	203	231	264	277
Concordia sulla Secchia	129	154	177	218	185	222	156	187	238	301	306
Fanano	43	30	43	60	55	54	49	75	56	73	72
Finale Emilia	186	210	248	269	304	354	322	341	390	417	399
Fiorano Modenese	584	559	678	663	662	633	755	658	768	785	808
Fiumalbo	26	18	30	19	25	17	22	21	13	38	19
Formigine	787	785	825	878	870	865	1.084	1.071	1.094	1.055	1.086
Frassinoro	30	60	55	46	66	47	45	47	50	61	38
Guiglia	96	134	133	183	140	155	160	159	217	201	231
Lama Mocogno	52	50	66	78	64	72	62	77	92	70	78
Maranello	460	481	548	549	511	508	567	718	705	661	659
Marano sul Panaro	67	51	115	75	85	91	128	150	112	149	119
Medolla	85	114	146	122	123	132	115	171	187	201	204
Mirandola	394	421	410	487	519	625	683	606	767	930	875
Modena	3.702	4.361	4.482	4.839	4.962	4.094	4.205	5.328	5.516	5.773	5.856
Montecreto	23	19	20	22	21	16	24	18	22	16	13
Montefiorino	37	51	65	50	53	60	96	49	83	65	73
Montese	81	53	81	59	58	71	73	79	84	92	102
Nonantola	203	239	296	309	284	262	344	338	410	397	516
Novi di Modena	214	229	230	243	284	232	324	300	395	405	412
Palagano	45	58	81	109	104	89	68	91	71	93	84
Pavullo nel Frignano	237	267	276	283	297	205	340	327	373	386	454
Pievepelago	34	32	35	36	32	26	47	50	41	35	66
Polinago	67	56	53	76	85	65	59	101	81	90	76
Prignano sulla Secchia	76	102	100	98	131	111	128	144	119	119	120
Ravarino	104	94	119	112	168	151	159	191	202	232	305
Riolunato	16	16	17	15	20	16	10	13	15	23	15
San Cesario sul Panaro	112	138	176	168	153	149	167	167	219	232	299
San Felice sul Panaro	172	191	206	241	239	208	222	282	308	373	357
San Possidonio	60	107	131	119	145	113	128	143	178	247	237
San Prospero	104	101	122	121	141	163	168	173	206	249	217
Sassuolo	1.272	1.278	1.370	1.413	1.322	1.545	1.565	1.839	1.725	1.922	2.012
Savignano sul Panaro	159	232	277	269	282	319	284	308	358	383	405
Serramazzone	194	237	305	363	352	301	400	424	393	379	482
Sestola	59	59	77	65	73	44	68	75	68	61	67
Soliera	249	246	308	362	300	288	345	392	492	506	458
Spilamberto	246	254	286	299	330	242	373	404	378	427	433
Vignola	385	471	569	514	537	612	534	742	741	837	838
Zocca	93	132	166	131	129	125	148	132	206	185	183
PROVINCIA DI MODENA (1) (3)	13.205	14.903	16.390	17.256	17.565	16.557	18.080	20.628	21.883	23.226	23.648

(continua)

(continua)

A.11 Cancellati - AREE SOVRACOMUNALI, PROVINCIA DI MODENA, REGIONE EMILIA-ROMAGNA E ITALIA

AREE SOVRACOMUNALI	CANCELLATI										
	1996	1997	1998	1999	2000	2001	2002	2003	2004	2005	2006
AREE DI SISTEMA											
Bassa pianura	1.539	1.753	1.945	2.083	2.227	2.318	2.417	2.538	3.033	3.524	3.394
Area metropolitana	10.390	11.725	12.727	13.405	13.548	12.674	13.736	16.058	16.754	17.566	17.962
Collina e montagna	1.276	1.425	1.718	1.768	1.790	1.565	1.927	2.032	2.096	2.136	2.292
COMUNI A CINTURA DEL CAPOLUOGO											
Cintura nord	681	720	960	1.104	917	944	1.148	1.160	1.397	1.483	1.510
Cintura sud	1.765	1.929	2.127	2.281	2.292	2.148	2.669	2.970	2.945	3.149	3.277
COMUNITÀ MONTANE											
Modena OVEST	188	271	301	303	354	307	337	331	323	338	315
del Frignano	751	784	922	1.017	1.024	816	1.081	1.181	1.154	1.171	1.342
Modena EST	337	370	495	448	412	442	509	520	619	627	635
DISTRETTI SANITARI											
N° 1 di Carpi	1.613	1.762	1.861	2.027	2.047	1.931	2.089	2.330	2.734	2.735	2.747
N° 2 di Mirandola	1.325	1.524	1.715	1.840	1.943	2.086	2.093	2.238	2.638	3.119	2.982
N° 3 di Modena	3.702	4.361	4.482	4.839	4.962	4.094	4.205	5.328	5.516	5.773	5.856
N° 4 di Sassuolo	3.291	3.374	3.722	3.806	3.719	3.858	4.308	4.617	4.615	4.761	4.880
N° 5 di Pavullo	751	784	922	1.017	1.024	816	1.081	1.181	1.154	1.171	1.342
N° 6 di Vignola	1.572	1.937	2.287	2.211	2.310	2.232	2.472	2.872	3.035	3.254	3.200
N° 7 di Castelfranco Emilia	951	1.161	1.401	1.516	1.560	1.540	1.832	2.062	2.191	2.413	2.641
DISTRETTI SCOLASTICI											
N° 15 di Carpi	1.193	1.343	1.317	1.377	1.538	1.399	1.475	1.683	1.929	1.866	1.929
N° 16 di Mirandola	1.325	1.524	1.715	1.840	1.943	2.086	2.093	2.238	2.638	3.119	2.982
N° 17-18 di Modena e Castelfranco	5.569	6.491	7.063	7.689	7.700	6.734	7.412	8.880	9.323	9.970	10.211
N° 19 di Sassuolo	3.291	3.374	3.722	3.806	3.719	3.858	4.308	4.617	4.615	4.761	4.880
N° 20 di Pavullo	751	784	922	1.017	1.024	816	1.081	1.181	1.154	1.171	1.342
N° 21 di Vignola	1.076	1.387	1.651	1.527	1.641	1.664	1.711	2.029	2.224	2.339	2.304
CENTRI PER L'IMPIEGO											
Area di Carpi	1.193	1.343	1.317	1.377	1.538	1.399	1.475	1.683	1.929	1.866	1.929
Area di Mirandola	1.325	1.524	1.715	1.840	1.943	2.086	2.093	2.238	2.638	3.119	2.982
Area di Modena	5.073	5.941	6.427	7.005	7.031	6.166	6.651	8.037	8.512	9.055	9.315
Area di Sassuolo	3.291	3.374	3.722	3.806	3.719	3.858	4.308	4.617	4.615	4.761	4.880
Area di Pavullo	751	784	922	1.017	1.024	816	1.081	1.181	1.154	1.171	1.342
Area di Vignola	1.572	1.937	2.287	2.211	2.310	2.232	2.472	2.872	3.035	3.254	3.200
DISTRETTI A.R.P.A.											
Carpi-Mirandola	3.033	3.441	3.779	4.067	4.304	4.336	4.577	4.981	5.800	6.328	6.199
Modena	5.595	6.448	6.855	7.418	7.417	6.506	7.114	8.487	8.806	9.255	9.576
Sassuolo-Vignola	3.368	3.640	4.153	4.078	4.139	4.241	4.590	5.278	5.293	5.656	5.700
Pavullo	1.209	1.374	1.603	1.693	1.705	1.474	1.799	1.882	1.984	1.987	2.173
FORME ASSOCIATIVE DELLE AUTONOMIE LOCALI											
Associazione dei Comuni modenesi del Distretto Ceramico	3.103	3.103	3.421	3.503	3.365	3.551	3.971	4.286	4.292	4.423	4.565
Associazione intercomunale dei Comuni di Campogalliano, Carpi, Novi di Modena e Soliera	1.613	1.762	1.861	2.027	2.047	1.931	2.089	2.330	2.734	2.735	2.747
Unione Comuni del Sorbara	266	328	439	488	523	563	664	668	741	837	830
Unione Comuni Modenesi dell'Area Nord	1.325	1.524	1.715	1.840	1.943	2.086	2.093	2.238	2.638	3.119	2.982
Unione "Terre di Castelli"	1.235	1.567	1.792	1.763	1.898	1.790	1.963	2.352	2.416	2.627	2.565
PROVINCIA DI MODENA (1) (3)	13.205	14.903	16.390	17.256	17.565	16.557	18.080	20.628	21.883	23.226	23.648
REGIONE EMILIA-ROMAGNA (2) (3)	78.745	86.070	91.174	95.688	100.775	94.444	98.190	116.506	120.316	126.184	129.948
ITALIA (3)	1.215.321	1.261.976	1.323.839	1.370.901	1.235.964	1.249.208	1.304.438	1.448.390	1.497.866	1.548.946	1.679.486

A.12 Saldo migratorio (Iscritti-Cancellati) - COMUNI

COMUNI	SALDO MIGRATORIO										
	1996	1997	1998	1999	2000	2001	2002	2003	2004	2005	2006
Bastiglia	125	205	133	61	110	92	-12	63	91	64	87
Bomporto	179	196	240	283	230	132	141	139	242	274	232
Campogalliano	77	107	109	31	169	44	89	81	53	-13	26
Camposanto	24	22	-5	17	16	-12	-1	-5	16	-17	41
Carpi	301	267	426	636	497	599	1.084	764	557	736	652
Castelfranco Emilia	385	412	507	750	773	656	591	689	686	481	580
Castelnuovo Rangone	257	222	233	233	259	213	153	178	170	183	241
Castelvetro	213	95	199	199	97	172	172	181	194	92	151
Cavezzo	73	40	40	134	82	72	90	139	126	48	7
Concordia sulla Secchia	89	33	51	32	51	12	210	189	179	9	92
Fanano	45	35	16	16	37	24	21	59	93	31	36
Finale Emilia	117	94	72	94	127	151	122	81	185	101	70
Fiorano Modenese	38	-59	-89	31	51	11	-24	151	36	58	-87
Fiumalbo	-14	3	-5	3	-12	-2	-8	9	16	-13	14
Formigine	218	166	289	427	424	154	160	237	142	417	288
Frassinoro	23	-6	21	-1	-19	-4	20	33	13	-14	27
Guiglia	91	53	99	91	99	82	115	118	36	15	54
Lama Mocogno	44	39	45	26	47	17	56	11	10	20	12
Maranello	136	59	85	63	168	25	48	91	87	137	74
Marano sul Panaro	27	94	53	130	69	45	26	21	91	102	128
Medolla	37	36	-60	10	84	57	134	131	98	62	63
Mirandola	192	148	200	234	200	107	121	470	335	236	268
Modena	1.111	440	916	866	1.131	1.083	1.158	2.612	1.361	571	-211
Montecreto	17	4	-5	-2	-2	6	4	21	4	16	16
Montefiorino	38	36	-2	48	26	18	20	53	10	1	-7
Montese	15	47	23	23	54	23	15	572	69	37	49
Nonantola	145	172	80	142	269	208	316	353	253	277	124
Novi di Modena	74	34	70	101	193	117	110	168	160	152	120
Palagano	54	48	48	-12	2	-18	14	5	17	-6	8
Pavullo nel Frignano	222	264	241	261	305	293	229	333	385	148	171
Pievepelago	20	4	14	3	52	19	8	42	45	42	-4
Polinago	35	13	62	-32	20	13	49	-21	30	-18	8
Prignano sulla Secchia	95	42	68	52	-13	38	21	9	44	23	68
Ravarino	67	91	159	180	98	164	154	225	184	105	83
Riolunato	-6	-7	-5	1	11	-9	10	21	3	0	10
San Cesario sul Panaro	28	43	-23	62	91	34	120	200	18	56	10
San Felice sul Panaro	62	122	56	140	150	145	167	115	226	103	111
San Possidonio	108	12	18	27	34	52	62	134	53	11	21
San Prospero	36	115	52	99	58	28	175	221	184	70	66
Sassuolo	-40	-101	-100	0	253	54	1.352	154	296	-131	-313
Savignano sul Panaro	81	70	162	75	63	63	60	90	222	73	179
Serramazzone	129	200	239	99	258	215	200	243	191	165	-21
Sestola	23	-3	2	13	21	21	12	35	18	8	29
Soliera	147	222	263	255	208	180	298	210	232	74	324
Spilamberto	19	7	103	135	22	231	154	145	175	89	127
Vignola	186	216	205	315	341	315	535	368	292	328	384
Zocca	113	34	14	129	142	61	64	109	38	93	80
PROVINCIA DI MODENA (1) (3)	5.456	4.386	5.319	6.480	7.346	6.001	8.615	10.247	7.966	5.296	4.488

(continua)

(continua)

A.12 Saldo migratorio (Iscritti-Cancellati) - AREE SOVRACOMUNALI, PROVINCIA DI MODENA, REGIONE EMILIA-ROMAGNA E ITALIA

AREE SOVRACOMUNALI	SALDO MIGRATORIO										
	1996	1997	1998	1999	2000	2001	2002	2003	2004	2005	2006
AREE DI SISTEMA											
Bassa pianura	812	656	494	888	995	729	1.190	1.643	1.562	775	859
Area metropolitana	3.673	2.830	3.897	4.744	5.254	4.430	6.549	6.931	5.291	3.871	2.951
Collina e montagna	971	900	928	848	1.097	842	876	1.673	1.113	650	678
COMUNI A CINTURA DEL CAPOLUOGO											
Cintura nord	494	706	585	489	756	524	691	707	629	402	561
Cintura sud	907	850	1.109	1.607	1.569	1.288	1.178	1.449	1.191	1.226	1.246
COMUNITÀ MONTANE											
Modena OVEST	210	120	135	87	-4	34	75	100	84	4	96
del Frignano	515	552	604	388	737	597	581	753	795	399	271
Modena EST	246	228	189	373	364	211	220	820	234	247	311
DISTRETTI SANITARI											
N° 1 di Carpi	599	630	868	1.023	1.067	940	1.581	1.223	1.002	949	1.122
N° 2 di Mirandola	738	622	424	787	802	612	1.080	1.475	1.402	623	739
N° 3 di Modena	1.111	440	916	866	1.131	1.083	1.158	2.612	1.361	571	-211
N° 4 di Sassuolo	562	185	320	608	892	278	1.611	733	645	485	58
N° 5 di Pavullo	515	552	604	388	737	597	581	753	795	399	271
N° 6 di Vignola	1.002	838	1.091	1.330	1.146	1.205	1.294	1.782	1.287	1.012	1.393
N° 7 di Castelfranco Emilia	929	1.119	1.096	1.478	1.571	1.286	1.310	1.669	1.474	1.257	1.116
DISTRETTI SCOLASTICI											
N° 15 di Carpi	375	301	496	737	690	716	1.194	932	717	888	772
N° 16 di Mirandola	738	622	424	787	802	612	1.080	1.475	1.402	623	739
N° 17-18 di Modena e Castelfranco	2.540	2.117	2.720	2.998	3.360	3.037	3.162	4.895	3.465	2.161	1.623
N° 19 di Sassuolo	562	185	320	608	892	278	1.611	733	645	485	58
N° 20 di Pavullo	515	552	604	388	737	597	581	753	795	399	271
N° 21 di Vignola	726	609	755	962	865	761	987	1.459	942	740	1.025
CENTRI PER L'IMPIEGO											
Area di Carpi	375	301	496	737	690	716	1.194	932	717	888	772
Area di Mirandola	738	622	424	787	802	612	1.080	1.475	1.402	623	739
Area di Modena	2.264	1.888	2.384	2.630	3.079	2.593	2.855	4.572	3.120	1.889	1.255
Area di Sassuolo	562	185	320	608	892	278	1.611	733	645	485	58
Area di Pavullo	515	552	604	388	737	597	581	753	795	399	271
Area di Vignola	1.002	838	1.091	1.330	1.146	1.205	1.294	1.782	1.287	1.012	1.393
DISTRETTI A.R.P.A.											
Carpi-Mirandola	1.631	1.637	1.715	2.303	2.138	1.896	2.855	3.044	2.868	2.028	2.237
Modena	2.221	1.562	2.111	2.511	3.116	2.392	2.587	4.350	2.683	1.972	1.058
Sassuolo-Vignola	660	381	618	948	1.064	916	2.323	1.201	1.393	748	643
Pavullo	944	806	875	718	1.028	797	850	1.652	1.022	548	550
FORME ASSOCIATIVE DELLE AUTONOMIE LOCALI											
Associazione dei Comuni modenesi del Distretto Ceramico	352	65	185	521	896	244	1.536	633	561	481	-38
Associazione intercomunale dei Comuni di Campogalliano, Carpi, Novi di Modena e Soliera	599	630	868	1.023	1.067	940	1.581	1.223	1.002	949	1.122
Unione Comuni del Sorbara	371	492	532	524	438	388	283	427	517	443	402
Unione Comuni Modenesi dell'Area Nord	738	622	424	787	802	612	1.080	1.475	1.402	623	739
Unione "Terre di Castelli"	756	610	902	957	782	994	1.074	962	1.053	765	1.082
PROVINCIA DI MODENA (1) (3)	5.456	4.386	5.319	6.480	7.346	6.001	8.615	10.247	7.966	5.296	4.488
REGIONE EMILIA-ROMAGNA (2) (3)	29.504	25.103	28.837	35.808	39.048	34.520	55.683	62.699	77.787	43.797	41.780
ITALIA (3)	148.997	127.008	93.329	101.394	187.665	125.755	346.523	609.580	558.189	302.618	377.458

A.13 Tasso di iscrizione (Iscritti/Popolazione*1.000) - COMUNI

COMUNI	TASSI DI ISCRIZIONE (I/P)*1.000										
	1996	1997	1998	1999	2000	2001*	2002*	2003	2004	2005	2006
Bastiglia	68,7	92,3	83,4	66,2	72,3	72,3	53,0	69,2	76,8	76,9	69,9
Bomporto	44,6	55,9	64,4	72,1	62,3	51,6	58,3	55,2	72,4	77,1	65,6
Campogalliano	34,3	38,1	46,3	42,6	49,3	37,2	45,7	42,3	45,5	43,4	47,6
Camposanto	33,8	37,9	38,0	38,7	38,9	30,9	36,1	41,8	48,7	39,5	48,7
Carpi	21,2	22,9	24,9	28,9	28,4	28,4	35,7	33,9	32,8	34,1	33,3
Castelfranco Emilia	33,9	38,4	43,3	54,8	56,0	48,2	48,3	59,5	55,2	51,1	55,2
Castelnuovo Rangone	47,2	47,1	51,9	53,8	50,9	44,6	44,0	49,2	47,4	51,7	53,1
Castelvetro	46,4	46,1	56,1	53,3	54,0	48,1	56,5	63,8	68,1	56,2	54,6
Cavezzo	29,3	26,6	29,9	44,7	39,8	34,8	40,8	49,3	50,5	44,0	39,9
Concordia sulla Secchia	26,1	22,4	27,4	30,0	28,3	28,1	43,2	43,7	47,6	35,4	45,0
Fanano	30,1	22,2	20,2	26,2	31,7	26,9	24,2	45,7	49,7	34,6	35,9
Finale Emilia	20,3	20,3	21,3	24,1	28,5	33,2	29,1	27,8	37,4	33,6	30,4
Fiorano Modenese	39,0	31,4	37,1	43,5	44,4	40,0	45,2	49,5	48,9	50,9	43,6
Fiumalbo	8,3	14,6	17,5	15,5	9,4	10,9	10,4	22,4	21,7	19,2	25,2
Formigine	35,6	33,4	38,7	44,6	43,4	33,7	40,9	42,7	40,0	46,9	43,2
Frassinoro	22,5	23,4	33,0	19,9	21,2	19,8	30,2	37,1	29,5	22,4	31,1
Guiglia	55,7	55,2	66,8	77,2	65,7	63,9	70,7	69,4	63,0	53,6	69,6
Lama Mocogno	32,0	29,6	36,6	34,4	36,5	29,3	38,6	29,2	34,0	29,9	30,0
Maranello	38,9	35,1	40,8	39,2	42,9	33,5	38,6	50,2	48,8	48,7	44,4
Marano sul Panaro	28,1	42,1	48,4	57,2	42,3	36,9	41,6	45,0	52,5	63,4	60,2
Medolla	22,1	27,1	15,8	24,3	37,6	34,1	44,0	52,0	48,3	44,1	44,3
Mirandola	27,1	26,3	28,0	32,9	32,6	33,1	36,2	47,7	48,2	50,6	49,1
Modena	27,5	27,4	30,8	32,4	34,4	29,1	30,1	44,4	38,2	35,2	31,3
Montecreto	40,2	23,4	15,5	20,9	20,3	23,5	30,4	41,8	28,0	34,2	30,9
Montefiorino	31,9	37,0	27,0	41,7	33,8	33,4	50,1	43,5	39,8	28,5	28,8
Montese	30,7	31,7	32,9	26,0	35,2	29,6	27,7	202,0	46,6	39,1	45,2
Nonantola	29,9	34,8	31,6	37,5	44,9	37,4	51,3	52,3	49,1	48,6	45,4
Novi di Modena	28,4	25,9	29,5	33,7	46,1	33,3	41,3	43,8	51,2	50,7	47,8
Palagano	39,9	42,1	50,9	38,7	42,6	28,8	33,4	39,2	35,8	35,7	38,1
Pavullo nel Frignano	32,9	37,5	36,0	37,3	40,5	32,9	37,0	42,1	47,1	32,9	38,0
Pievepelago	25,2	16,9	23,0	18,4	39,1	20,9	25,7	42,4	38,9	34,5	27,9
Polinago	54,0	36,6	59,8	23,6	56,1	41,3	57,1	43,3	59,6	39,3	46,2
Prignano sulla Secchia	51,4	42,6	48,9	43,0	34,0	42,4	42,3	43,3	45,6	39,5	51,5
Ravarino	36,0	38,3	56,3	57,2	51,3	58,9	56,9	72,7	65,4	56,1	63,7
Riolunato	12,6	11,6	15,9	21,4	41,4	9,5	27,0	45,4	24,4	31,4	34,1
San Cesario sul Panaro	27,0	34,7	29,6	44,2	46,3	35,0	53,5	65,6	42,3	50,8	54,2
San Felice sul Panaro	24,7	32,7	27,3	39,3	39,6	35,4	38,3	38,7	51,1	45,2	44,1
San Possidonio	48,6	34,5	43,1	42,2	51,2	46,3	53,2	74,7	61,4	68,2	67,7
San Prospero	33,7	50,6	40,3	49,9	44,3	42,2	73,0	80,7	76,7	61,7	53,8
Sassuolo	30,3	29,0	31,3	34,8	38,5	39,0	71,1	48,1	48,4	43,0	41,0
Savignano sul Panaro	30,1	37,6	53,6	41,6	41,5	45,6	40,8	46,7	66,3	51,6	64,8
Serramazzone	54,6	71,3	85,8	71,8	90,9	74,2	83,9	90,2	76,7	69,8	59,0
Sestola	29,5	20,5	29,1	28,9	34,9	24,1	30,1	41,3	32,5	26,2	36,4
Soliera	33,2	38,5	46,0	48,7	39,4	35,4	47,5	43,7	51,5	41,0	53,6
Spilamberto	25,0	24,8	36,7	40,5	32,8	43,2	47,4	48,9	48,6	45,1	48,5
Vignola	28,4	33,9	37,9	40,1	41,9	43,6	49,2	50,2	46,2	51,4	53,0
Zocca	46,7	37,7	41,1	58,0	59,0	40,2	45,7	51,3	51,7	58,2	54,4
PROVINCIA DI MODENA (1) (3)	30,4	31,3	35,0	37,9	39,4	35,3	41,4	47,4	45,2	42,9	42,0

(continua)

(continua)

A.13 Tasso di iscrizione (Iscritti/Popolazione*1.000) - AREE SOVRACOMUNALI, PROVINCIA DI MODENA, REGIONE EMILIA-ROMAGNA E ITALIA

AREE SOVRACOMUNALI	TASSI DI ISCRIZIONE (I/P)*1.000										
	1996	1997	1998	1999	2000	2001*	2002*	2003	2004	2005	2006
AREE DI SISTEMA											
Bassa pianura	27,0	27,5	27,8	33,7	36,2	34,0	39,9	45,6	49,3	45,8	45,0
Area metropolitana	30,2	31,1	35,3	38,2	39,1	35,2	41,4	46,4	44,0	42,4	41,1
Collina e montagna	37,1	38,0	42,9	42,1	45,9	37,9	43,8	57,1	48,8	42,1	44,5
COMUNI A CINTURA DEL CAPOLUOGO											
Cintura nord	35,1	41,7	44,4	45,1	46,3	39,8	48,9	48,7	51,7	47,4	51,1
Cintura sud	34,7	35,7	41,1	48,3	47,0	41,0	45,3	51,1	47,0	48,9	49,7
COMUNITÀ MONTANE											
Modena OVEST	37,8	37,0	41,1	36,8	33,3	32,5	39,5	41,1	38,8	32,7	39,4
del Frignano	35,3	36,9	41,7	38,2	47,2	37,4	43,6	49,9	49,4	39,5	40,4
Modena EST	40,9	41,6	47,2	55,6	51,6	43,0	47,3	85,3	53,7	54,4	57,8
DISTRETTI SANITARI											
N° 1 di Carpi	24,7	26,6	30,1	33,3	33,6	30,6	38,9	37,1	38,6	37,7	39,1
N° 2 di Mirandola	26,8	27,7	27,6	33,7	34,9	34,1	39,7	45,8	49,1	45,2	44,6
N° 3 di Modena	27,5	27,4	30,8	32,4	34,4	29,1	30,1	44,4	38,2	35,2	31,3
N° 4 di Sassuolo	34,8	32,1	36,3	39,4	40,8	36,4	51,9	46,5	45,4	45,0	42,3
N° 5 di Pavullo	35,3	36,9	41,7	38,2	47,2	37,4	43,6	49,9	49,4	39,5	40,4
N° 6 di Vignola	35,5	38,0	45,6	47,1	45,4	44,3	47,8	58,1	53,1	51,8	54,8
N° 7 di Castelfranco Emilia	35,6	42,3	45,5	53,1	54,1	47,5	51,8	59,7	57,1	55,8	56,0
DISTRETTI SCOLASTICI											
N° 15 di Carpi	22,2	23,3	25,6	29,6	30,9	29,1	36,5	35,3	35,5	36,5	35,4
N° 16 di Mirandola	26,8	27,7	27,6	33,7	34,9	34,1	39,7	45,8	49,1	45,2	44,6
N° 17-18 di Modena e Castelfranco	30,2	31,9	36,0	38,9	39,8	34,7	37,3	48,0	44,0	41,4	40,2
N° 19 di Sassuolo	34,8	32,1	36,3	39,4	40,8	36,4	51,9	46,5	45,4	45,0	42,3
N° 20 di Pavullo	35,3	36,9	41,7	38,2	47,2	37,4	43,6	49,9	49,4	39,5	40,4
N° 21 di Vignola	35,2	38,7	46,1	47,0	46,7	44,5	48,7	61,9	55,3	53,1	56,4
CENTRI PER L'IMPIEGO											
Area di Carpi	22,2	23,3	25,6	29,6	30,9	29,1	36,5	35,3	35,5	36,5	35,4
Area di Mirandola	26,8	27,7	27,6	33,7	34,9	34,1	39,7	45,8	49,1	45,2	44,6
Area di Modena	29,7	31,5	35,2	38,2	39,6	33,9	36,5	47,9	43,7	40,8	39,2
Area di Sassuolo	34,8	32,1	36,3	39,4	40,8	36,4	51,9	46,5	45,4	45,0	42,3
Area di Pavullo	35,3	36,9	41,7	38,2	47,2	37,4	43,6	49,9	49,4	39,5	40,4
Area di Vignola	35,5	38,0	45,6	47,1	45,4	44,3	47,8	58,1	53,1	51,8	54,8
DISTRETTI A.R.P.A.											
Carpi-Mirandola	26,9	29,1	31,3	35,9	35,9	34,4	40,6	43,2	45,9	43,8	43,7
Modena	30,0	30,6	34,1	37,4	39,3	32,8	35,6	46,6	41,3	40,0	37,8
Sassuolo-Vignola	32,8	32,7	38,6	40,3	41,4	40,6	54,0	50,0	51,0	48,5	47,8
Pavullo	37,6	37,8	42,6	41,2	46,2	38,0	43,9	57,8	48,5	40,7	43,5
FORME ASSOCIATIVE DELLE AUTONOMIE LOCALI											
Associazione dei Comuni modenesi del Distretto Ceramico	34,5	31,6	35,8	39,7	41,5	36,8	53,2	47,1	46,1	46,3	42,6
Associazione intercomunale dei Comuni di Campogalliano, Carpi, Novi di Modena e Soliera	24,7	26,6	30,1	33,3	33,6	30,6	38,9	37,1	38,6	37,7	39,1
Unione Comuni del Sorbara	46,3	57,3	65,6	65,9	60,7	58,2	56,8	63,8	71,0	70,1	65,8
Unione Comuni Modenesi dell'Area Nord	26,8	27,7	27,6	33,7	34,9	34,1	39,7	45,8	49,1	45,2	44,6
Unione "Terre di Castelli"	34,2	37,1	45,3	45,0	43,8	44,7	47,9	51,5	53,0	51,1	54,0
PROVINCIA DI MODENA (1) (3)	30,4	31,3	35,0	37,9	39,4	35,3	41,4	47,4	45,2	42,9	42,0
REGIONE EMILIA-ROMAGNA (2) (3)	27,5	28,2	30,4	33,1	35,0	32,1	38,0	43,9	48,0	40,8	40,8
ITALIA (3)	23,8	24,2	24,6	25,5	24,6	23,9	28,9	35,7	35,3	31,6	34,9

A.14 Tasso di cancellazione (Cancellati/Popolazione*1.000) - COMUNI

COMUNI	TASSI DI CANCELLAZIONE (C/P)*1.000										
	1996	1997	1998	1999	2000	2001*	2002*	2003	2004	2005	2006
Bastiglia	21,8	21,4	39,6	46,6	38,3	44,8	56,6	50,9	51,2	59,4	46,8
Bomporto	16,4	26,1	29,3	32,4	31,2	34,3	40,3	37,8	43,1	45,2	39,4
Campogalliano	23,7	23,5	31,6	38,5	27,2	31,5	34,3	32,1	38,9	45,0	44,4
Camposanto	25,7	30,6	39,6	33,0	33,7	34,8	36,4	43,4	43,4	45,1	35,5
Carpi	16,2	18,4	17,9	18,5	20,3	18,7	18,4	21,8	24,1	22,6	23,3
Castelfranco Emilia	16,6	20,2	21,3	23,2	24,5	22,3	25,4	33,5	30,0	33,9	34,9
Castelnuovo Rangone	23,3	26,9	31,2	33,5	28,8	27,0	31,6	35,0	34,0	37,6	34,9
Castelvetro	22,2	35,4	34,2	31,9	43,7	30,2	39,0	45,8	49,2	47,4	40,3
Cavezzo	18,1	20,5	23,8	24,5	27,5	24,2	27,6	29,3	32,7	37,2	38,9
Concordia sulla Secchia	15,5	18,5	21,3	26,2	22,2	26,7	18,4	21,8	27,2	34,3	34,6
Fanano	14,7	10,2	14,7	20,7	18,9	18,6	17,0	25,6	18,7	24,3	23,9
Finale Emilia	12,4	14,0	16,5	17,9	20,1	23,3	21,1	22,4	25,4	27,1	25,9
Fiorano Modenese	36,6	35,1	42,7	41,6	41,3	39,3	46,7	40,2	46,7	47,4	48,8
Fiumalbo	17,9	12,5	21,0	13,4	18,0	12,3	16,3	15,7	9,7	29,1	14,5
Formigine	27,9	27,6	28,6	30,0	29,2	28,6	35,7	34,9	35,4	33,6	34,1
Frassinoro	12,7	26,0	23,9	20,3	29,8	21,6	20,9	21,8	23,4	29,1	18,2
Guiglia	28,6	39,6	38,3	51,6	38,5	41,8	41,2	39,8	54,0	49,9	56,4
Lama Mocogno	17,3	16,6	21,8	25,8	21,1	23,7	20,3	25,5	30,6	23,3	26,0
Maranello	30,0	31,2	35,3	35,2	32,3	32,0	35,6	44,6	43,5	40,3	39,9
Marano sul Panaro	20,0	14,8	33,1	20,9	23,4	24,7	34,6	39,5	28,9	37,6	29,0
Medolla	15,4	20,6	26,8	22,4	22,3	23,8	20,3	29,5	31,7	33,7	33,9
Mirandola	18,2	19,4	18,8	22,2	23,5	28,3	30,8	26,8	33,6	40,4	37,6
Modena	21,1	24,9	25,5	27,5	28,0	23,0	23,6	29,8	30,6	32,0	32,5
Montecreto	23,1	19,3	20,6	23,0	22,5	17,1	26,0	19,3	23,7	17,1	13,8
Montefiorino	15,8	21,7	27,9	21,3	22,7	25,7	41,5	20,9	35,5	28,0	31,9
Montese	25,9	16,8	25,6	18,7	18,2	22,3	23,0	24,5	25,6	27,9	30,5
Nonantola	17,4	20,2	24,9	25,7	23,1	20,9	26,8	25,6	30,4	28,6	36,6
Novi di Modena	21,1	22,6	22,6	23,8	27,4	22,1	30,8	28,1	36,4	36,9	37,1
Palagano	18,1	23,0	31,9	43,5	41,8	36,1	27,7	37,2	28,9	38,1	34,8
Pavullo nel Frignano	17,0	18,9	19,2	19,4	20,0	13,6	22,1	20,9	23,2	23,8	27,6
Pievepelago	15,9	15,0	16,4	16,9	14,9	12,1	21,9	23,1	18,6	15,7	29,7
Polinago	35,4	29,7	27,5	40,7	45,5	34,4	31,2	54,6	43,5	49,2	41,8
Prignano sulla Secchia	22,8	30,2	29,1	28,1	37,8	31,6	36,3	40,7	33,3	33,1	32,9
Ravarino	21,9	19,4	24,1	21,9	32,4	28,2	28,9	33,4	34,2	38,6	50,1
Riolunato	20,2	20,6	22,5	20,1	26,7	21,7	13,5	17,4	20,3	31,4	20,5
San Cesario sul Panaro	21,6	26,4	34,1	32,3	29,0	28,5	31,1	29,8	39,1	40,9	52,5
San Felice sul Panaro	18,1	19,9	21,5	24,8	24,3	20,9	21,9	27,5	29,5	35,4	33,6
San Possidonio	17,3	31,0	37,9	34,4	41,5	31,7	35,8	38,6	47,3	65,3	62,2
San Prospero	25,0	23,7	28,2	27,4	31,4	36,0	35,8	35,5	40,5	48,1	41,2
Sassuolo	31,3	31,5	33,8	34,8	32,3	37,7	38,1	44,4	41,3	46,2	48,6
Savignano sul Panaro	19,9	28,9	33,8	32,6	33,9	38,1	33,7	36,1	40,9	43,4	44,9
Serramazzone	32,8	38,7	48,1	56,4	52,5	43,3	55,9	57,4	51,6	48,6	61,7
Sestola	21,2	21,6	28,4	24,1	27,1	16,3	25,6	28,2	25,7	23,1	25,4
Soliera	20,9	20,2	24,8	28,6	23,3	21,8	25,5	28,5	35,0	35,7	31,4
Spilamberto	23,3	24,1	27,0	27,9	30,8	22,1	33,5	36,0	33,2	37,3	37,5
Vignola	19,1	23,3	27,8	24,9	25,6	28,8	24,6	33,6	33,2	36,9	36,3
Zocca	21,1	30,0	37,9	29,2	28,1	27,0	31,9	28,1	43,7	38,8	37,9
PROVINCIA DI MODENA (1) (3)	21,5	24,2	26,4	27,6	27,8	25,9	28,1	31,6	33,2	34,9	35,3

(continua)

(continua)

A.14 Tasso di cancellazione (Cancellati/Popolazione*1.000) - AREE SOVRACOMUNALI, PROVINCIA DI MODENA, REGIONE EMILIA-ROMAGNA E ITALIA

AREE SOVRACOMUNALI	TASSI DI CANCELLAZIONE (C/P)*1.000										
	1996	1997	1998	1999	2000	2001*	2002*	2003	2004	2005	2006
AREE DI SISTEMA											
Bassa pianura	17,7	20,0	22,2	23,6	25,0	25,9	26,7	27,7	32,6	37,6	35,9
Area metropolitana	22,3	25,1	27,0	28,2	28,2	26,1	28,0	32,4	33,4	34,8	35,3
Collina e montagna	21,1	23,3	27,9	28,5	28,5	24,7	30,1	31,3	31,9	32,2	34,3
COMUNI A CINTURA DEL CAPOLUOGO											
Cintura nord	20,3	21,0	27,6	31,3	25,4	25,6	30,5	30,2	35,7	37,3	37,2
Cintura sud	22,9	24,8	27,0	28,4	27,9	25,6	31,4	34,3	33,5	35,2	36,0
COMUNITÀ MONTANE											
Modena OVEST	17,9	25,7	28,4	28,6	33,7	29,3	32,3	31,6	30,8	32,4	30,2
del Frignano	21,0	21,7	25,2	27,7	27,5	21,6	28,3	30,5	29,3	29,5	33,6
Modena EST	23,7	25,7	34,2	30,3	27,4	29,1	33,0	33,1	39,0	39,0	38,8
DISTRETTI SANITARI											
N° 1 di Carpi	18,0	19,6	20,5	22,2	22,1	20,6	22,1	24,3	28,3	28,0	27,8
N° 2 di Mirandola	17,2	19,7	22,1	23,6	24,7	26,4	26,2	27,6	32,1	37,7	35,7
N° 3 di Modena	21,1	24,9	25,5	27,5	28,0	23,0	23,6	29,8	30,6	32,0	32,5
N° 4 di Sassuolo	29,7	30,4	33,4	34,0	32,9	33,9	37,8	40,1	39,9	40,9	41,8
N° 5 di Pavullo	21,0	21,7	25,2	27,7	27,5	21,6	28,3	30,5	29,3	29,5	33,6
N° 6 di Vignola	21,7	26,5	30,9	29,4	30,3	28,8	31,4	35,9	37,3	39,5	38,2
N° 7 di Castelfranco Emilia	18,0	21,5	25,5	26,9	26,9	25,9	30,2	33,0	34,1	36,7	39,4
DISTRETTI SCOLASTICI											
N° 15 di Carpi	16,9	19,0	18,6	19,3	21,4	19,2	20,2	22,7	25,9	24,7	25,3
N° 16 di Mirandola	17,2	19,7	22,1	23,6	24,7	26,4	26,2	27,6	32,1	37,7	35,7
N° 17-18 di Modena e Castelfranco	20,7	24,0	26,0	28,0	27,7	23,9	26,1	31,0	32,1	34,0	34,7
N° 19 di Sassuolo	29,7	30,4	33,4	34,0	32,9	33,9	37,8	40,1	39,9	40,9	41,8
N° 20 di Pavullo	21,0	21,7	25,2	27,7	27,5	21,6	28,3	30,5	29,3	29,5	33,6
N° 21 di Vignola	21,0	26,9	31,6	28,8	30,5	30,5	30,9	36,0	38,8	40,3	39,0
CENTRI PER L'IMPIEGO											
Area di Carpi	16,9	19,0	18,6	19,3	21,4	19,2	20,2	22,7	25,9	24,7	25,3
Area di Mirandola	17,2	19,7	22,1	23,6	24,7	26,4	26,2	27,6	32,1	37,7	35,7
Area di Modena	20,5	23,9	25,7	27,7	27,5	23,9	25,5	30,5	32,0	33,7	34,5
Area di Sassuolo	29,7	30,4	33,4	34,0	32,9	33,9	37,8	40,1	39,9	40,9	41,8
Area di Pavullo	21,0	21,7	25,2	27,7	27,5	21,6	28,3	30,5	29,3	29,5	33,6
Area di Vignola	21,7	26,5	30,9	29,4	30,3	28,8	31,4	35,9	37,3	39,5	38,2
DISTRETTI A.R.P.A.											
Carpi-Mirandola	17,5	19,7	21,5	22,9	24,0	23,9	25,0	26,8	30,7	33,2	32,1
Modena	21,5	24,7	26,1	28,0	27,6	24,0	26,1	30,8	31,7	33,0	34,0
Sassuolo-Vignola	27,4	29,6	33,6	32,7	32,9	33,4	35,9	40,7	40,4	42,9	42,9
Pavullo	21,1	23,8	27,5	28,9	28,8	24,6	29,8	30,8	32,0	31,9	34,7
FORME ASSOCIATIVE DELLE AUTONOMIE LOCALI											
Associazione dei Comuni modenesi del Distretto Ceramico	31,0	30,9	34,0	34,5	32,8	34,4	38,4	41,0	40,8	41,7	42,9
Associazione intercomunale dei Comuni di Campogalliano, Carpi, Novi di Modena e Soliera	18,0	19,6	20,5	22,2	22,1	20,6	22,1	24,3	28,3	28,0	27,8
Unione Comuni del Sorbara	19,3	22,9	29,7	31,8	33,1	34,5	39,8	38,9	41,8	45,9	44,4
Unione Comuni Modenesi dell'Area Nord	17,2	19,7	22,1	23,6	24,7	26,4	26,2	27,6	32,1	37,7	35,7
Unione "Terre di Castelli"	21,2	26,7	30,1	29,2	31,0	28,7	31,0	36,5	36,9	39,6	38,0
PROVINCIA DI MODENA (1) (3)	21,5	24,2	26,4	27,6	27,8	25,9	28,1	31,6	33,2	34,9	35,3
REGIONE EMILIA-ROMAGNA (2) (3)	20,0	21,8	23,1	24,1	25,2	23,5	24,3	28,6	29,2	30,3	30,9
ITALIA (3)	21,2	21,9	23,0	23,8	21,4	21,8	22,8	25,1	25,7	26,4	28,5

POPOLAZIONE MODENESE AL 31.12.2006 PER CLASSI DI ETÀ ANNUALE E QUINQUENNALE**B.1 PROSPETTI PROVINCIALI E SOVRACOMUNALI**

A. PROVINCIA DI MODENA	133
B. AREE DI SISTEMA	134
• Bassa Pianura	
• Area metropolitana	
• Collina e montagna	
C. COMUNI A CINTURA DEL CAPOLUOGO	137
• Cintura Nord	
• Cintura Sud	
D. COMUNITÀ MONTANE	139
• C.M. Modena Ovest	
• C.M. del Frignano	
• C.M. Modena Est	
E. DISTRETTI SANITARI	142
• N. 1 di Carpi	
• N. 2 di Mirandola	
• N. 3 di Modena	
• N. 4 di Sassuolo	
• N. 5 di Pavullo n. F.	
• N. 6 di Vignola	
• N. 7 di Castelfranco E.	
F. DISTRETTI SCOLASTICI	149
• N. 15 di Carpi	
• N. 16 di Mirandola	
• N. 17-18 Modena/Castelfranco E.	
• N. 19 Sassuolo	
• N. 20 Pavullo n. F.	
• N. 21 Vignola	
G. CENTRI PER L'IMPIEGO.....	155
• Area di Carpi	
• Area di Mirandola	
• Area di Modena	
• Area di Sassuolo	
• Area di Pavullo n. F.	
• Area di Vignola	
H. DISTRETTI A.R.P.A.	161
• Carpi - Mirandola	
• Modena	
• Sassuolo - Vignola	
• Pavullo nel Frignano	
I. FORME ASSOCIATIVE DELLE AUTONOMI LOCALI	165
• Associazione dei Comuni modenesi del Distretto Ceramicco	
• Associazione intercomunale dei Comuni di Campogalliano, Carpi, Novi di Modena e Soliera	
• Unione Comuni del Sorbara	
• Unione Comuni Modenesi dell'Area Nord	
• Unione "Terre di Castelli"	

B.2 PROSPETTI COMUNALI

1. Bastiglia	170
2. Bomporto	171
3. Campogalliano	172
4. Camposanto	173
5. Carpi	174
6. Castelfranco Emilia	175
7. Castelnuovo Rangone	176
8. Castelvetro di Modena	177
9. Cavezzo	178
10. Concordia sulla Secchia	179
11. Fanano	180
12. Finale Emilia	181
13. Fiorano Modenese	182
14. Fiumalbo	183
15. Formigine	184
16. Frassinoro	185
17. Guiglia	186
18. Lama Mocogno	187
19. Maranello	188
20. Marano sul Panaro	189
21. Medolla	190
22. Mirandola	191
23. Modena	192
24. Montecreto	193
25. Montefiorino	194
26. Montese	195
27. Nonantola	196
28. Novi di Modena	197
29. Palagano	198
30. Pavullo nel Frignano	199
31. Pievepelago	200
32. Polinago	201
33. Prignano sulla Secchia	202
34. Ravarino	203
35. Riolunato	204
36. San Cesario sul Panaro	205
37. San Felice sul Panaro	206
38. San Possidonio	207
39. San Prospero	208
40. Sassuolo	209
41. Savignano sul Panaro	210
42. Serramazzoni	211
43. Sestola	212
44. Soliera	213
45. Spilamberto	214
46. Vignola	215
47. Zocca	216

A. PROVINCIA DI MODENA

ETÀ	M	F	T	ETÀ	M	F	T	ETÀ	M	F	T
0 1	3406	3207	6613	35 36	6066	5657	11723	70 71	3066	3594	6660
1 2	3425	3280	6705	36 37	5941	5401	11342	71 72	3250	3672	6922
2 3	3345	3177	6522	37 38	6022	5555	11577	72 73	3286	3805	7091
3 4	3248	3060	6308	38 39	5966	5409	11375	73 74	2879	3510	6389
4 5	3253	3051	6304	39 40	5928	5531	11459	74 75	2734	3312	6046
0 5	16.677	15.775	32.452	35 40	29.923	27.553	57.476	70 75	15.215	17.893	33.108
5 6	3248	3114	6362	40 41	5929	5582	11511	75 76	2708	3390	6098
6 7	3280	3052	6332	41 42	5902	5494	11396	76 77	2657	3424	6081
7 8	3022	2894	5916	42 43	5961	5570	11531	77 78	2433	3172	5605
8 9	3060	2819	5879	43 44	5661	5329	10990	78 79	2247	3279	5526
9 10	3062	2847	5909	44 45	5306	5195	10501	79 80	2133	3208	5341
5 10	15.672	14.726	30.398	40 45	28.759	27.170	55.929	75 80	12.178	16.473	28.651
10 11	2967	2775	5742	45 46	5321	5186	10507	80 81	1947	3057	5004
11 12	2944	2711	5655	46 47	5104	4883	9987	81 82	1835	3113	4948
12 13	2946	2669	5615	47 48	4905	4801	9706	82 83	1704	2785	4489
13 14	3006	2777	5783	48 49	4644	4480	9124	83 84	1515	2757	4272
14 15	2976	2787	5763	49 50	4610	4617	9227	84 85	1349	2594	3943
10 15	14.839	13.719	28.558	45 50	24.584	23.967	48.551	80 85	8.350	14.306	22.656
15 16	2995	2818	5813	50 51	4596	4642	9238	85 86	1333	2439	3772
16 17	3096	2783	5879	51 52	4523	4382	8905	86 87	1124	2210	3334
17 18	2875	2779	5654	52 53	4279	4394	8673	87 88	654	1351	2005
18 19	2879	2638	5517	53 54	4068	4272	8340	88 89	373	875	1248
19 20	2841	2661	5502	54 55	3910	4192	8102	89 90	318	782	1100
15 20	14.686	13.679	28.365	50 55	21.376	21.882	43.258	85 90	3.802	7.657	11.459
20 21	2839	2625	5464	55 56	3936	4118	8054	90 91	358	935	1293
21 22	2901	2781	5682	56 57	4088	4327	8415	91 92	407	952	1359
22 23	2977	2918	5895	57 58	4360	4537	8897	92 93	319	844	1163
23 24	3174	2910	6084	58 59	4506	4546	9052	93 94	227	689	916
24 25	3392	3119	6511	59 60	4445	4648	9093	94 95	174	577	751
20 25	15.283	14.353	29.636	55 60	21.335	22.176	43.511	90 95	1.485	3.997	5.482
25 26	3564	3332	6896	60 61	4534	4651	9185	95 96	111	423	534
26 27	3737	3543	7280	61 62	3111	3357	6468	96 97	93	270	363
27 28	3936	3854	7790	62 63	3523	3755	7278	97 98	31	192	223
28 29	4351	4159	8510	63 64	3529	3797	7326	98 99	28	135	163
29 30	4712	4543	9255	64 65	3437	3657	7094	99 100	15	85	100
25 30	20.300	19.431	39.731	60 65	18.134	19.217	37.351	95 100	278	1.105	1.383
30 31	4925	4873	9798	65 66	3528	3733	7261				
31 32	5526	5084	10610	66 67	3713	4067	7780				
32 33	5858	5403	11261	67 68	3625	4074	7699	100 W	24	97	121
33 34	5898	5491	11389	68 69	3674	4095	7769				
34 35	5923	5505	11428	69 70	3292	3736	7028				
30 35	28.130	26.356	54.486	65 70	17.832	19.705	37.537	TOTALE	328.862	341.237	670.099

Fonte: Servizio Statistico e Osservatorio Economico e Sociale della Provincia di Modena, elaborazioni su dati delle anagrafi comunali (Mod. Sir. DEM1)

B. AREE DI SISTEMA: BASSA PIANURA

ETÀ	M	F	T	ETÀ	M	F	T	ETÀ	M	F	T
0 1	481	457	938	35 36	896	769	1.665	70 71	442	475	917
1 2	478	466	944	36 37	815	734	1.549	71 72	424	539	963
2 3	468	464	932	37 38	818	752	1.570	72 73	511	570	1.081
3 4	420	381	801	38 39	849	754	1.603	73 74	429	518	947
4 5	468	453	921	39 40	796	739	1.535	74 75	403	482	885
0 5	2.315	2.221	4.536	35 40	4.174	3.748	7.922	70 75	2.209	2.584	4.793
5 6	405	398	803	40 41	841	773	1.614	75 76	387	536	923
6 7	461	411	872	41 42	805	781	1.586	76 77	395	513	908
7 8	453	429	882	42 43	827	755	1.582	77 78	343	483	826
8 9	413	398	811	43 44	804	717	1.521	78 79	339	497	836
9 10	451	368	819	44 45	783	704	1.487	79 80	308	490	798
5 10	2.183	2.004	4.187	40 45	4.060	3.730	7.790	75 80	1.772	2.519	4.291
10 11	413	357	770	45 46	698	683	1.381	80 81	318	438	756
11 12	435	374	809	46 47	718	704	1.422	81 82	277	487	764
12 13	406	367	773	47 48	701	686	1.387	82 83	223	464	687
13 14	444	367	811	48 49	648	655	1.303	83 84	230	450	680
14 15	424	379	803	49 50	665	649	1.314	84 85	207	378	585
10 15	2.122	1.844	3.966	45 50	3.430	3.377	6.807	80 85	1.255	2.217	3.472
15 16	403	412	815	50 51	679	628	1.307	85 86	218	360	578
16 17	443	379	822	51 52	634	606	1.240	86 87	162	338	500
17 18	424	393	817	52 53	629	593	1.222	87 88	90	188	278
18 19	411	409	820	53 54	543	556	1.099	88 89	53	121	174
19 20	381	362	743	54 55	563	591	1.154	89 90	37	110	147
15 20	2.062	1.955	4.017	50 55	3.048	2.974	6.022	85 90	560	1.117	1.677
20 21	428	358	786	55 56	580	611	1.191	90 91	42	125	167
21 22	430	398	828	56 57	570	590	1.160	91 92	48	139	187
22 23	436	436	872	57 58	635	640	1.275	92 93	51	106	157
23 24	466	399	865	58 59	611	626	1.237	93 94	34	85	119
24 25	489	471	960	59 60	618	675	1.293	94 95	20	82	102
20 25	2.249	2.062	4.311	55 60	3.014	3.142	6.156	90 95	195	537	732
25 26	516	516	1.032	60 61	636	654	1.290	95 96	24	71	95
26 27	518	439	957	61 62	409	449	858	96 97	10	50	60
27 28	604	530	1.134	62 63	445	477	922	97 98	4	21	25
28 29	579	656	1.235	63 64	524	532	1.056	98 99	5	14	19
29 30	681	653	1.334	64 65	457	510	967	99 100	4	17	21
25 30	2.898	2.794	5.692	60 65	2.471	2.622	5.093	95 100	47	173	220
30 31	741	700	1.441	65 66	479	521	1.000				
31 32	803	754	1.557	66 67	489	551	1.040				
32 33	766	763	1.529	67 68	507	565	1.072	100 W	5	15	20
33 34	837	737	1.574	68 69	514	580	1.094				
34 35	815	767	1.582	69 70	450	565	1.015				
30 35	3.962	3.721	7.683	65 70	2.439	2.782	5.221	TOTALE	46.470	48.138	94.608

Fonte: Servizio Statistico e Osservatorio Economico e Sociale della Provincia di Modena, elaborazioni su dati delle anagrafi comunali (Mod. Sir. DEM1)

B. AREE DI SISTEMA: AREA METROPOLITANA

ETÀ	M	F	T	ETÀ	M	F	T	ETÀ	M	F	T
0 1	2.602	2.440	5.042	35 36	4.620	4.406	9.026	70 71	2.258	2.753	5.011
1 2	2.655	2.483	5.138	36 37	4.590	4.145	8.735	71 72	2.477	2.739	5.216
2 3	2.542	2.411	4.953	37 38	4.626	4.340	8.966	72 73	2.361	2.829	5.190
3 4	2.516	2.441	4.957	38 39	4.525	4.163	8.688	73 74	2.134	2.590	4.724
4 5	2.498	2.318	4.816	39 40	4.591	4.270	8.861	74 75	2.002	2.447	4.449
0 5	12.813	12.093	24.906	35 40	22.952	21.324	44.276	70 75	11.232	13.358	24.590
5 6	2.565	2.456	5.021	40 41	4.563	4.231	8.794	75 76	1.995	2.486	4.481
6 7	2.529	2.387	4.916	41 42	4.551	4.203	8.754	76 77	1.913	2.527	4.440
7 8	2.290	2.189	4.479	42 43	4.561	4.296	8.857	77 78	1.758	2.314	4.072
8 9	2.373	2.147	4.520	43 44	4.283	4.097	8.380	78 79	1.614	2.398	4.012
9 10	2.323	2.216	4.539	44 45	3.991	4.017	8.008	79 80	1.537	2.299	3.836
5 10	12.080	11.395	23.475	40 45	21.949	20.844	42.793	75 80	8.817	12.024	20.841
10 11	2.285	2.160	4.445	45 46	4.076	4.027	8.103	80 81	1.375	2.240	3.615
11 12	2.245	2.082	4.327	46 47	3.879	3.678	7.557	81 82	1.293	2.249	3.542
12 13	2.244	2.040	4.284	47 48	3.681	3.673	7.354	82 83	1.248	1.966	3.214
13 14	2.261	2.140	4.401	48 49	3.528	3.415	6.943	83 84	1.082	1.945	3.027
14 15	2.256	2.141	4.397	49 50	3.476	3.509	6.985	84 85	950	1.883	2.833
10 15	11.291	10.563	21.854	45 50	18.640	18.302	36.942	80 85	5.948	10.283	16.231
15 16	2.298	2.151	4.449	50 51	3.445	3.619	7.064	85 86	958	1.778	2.736
16 17	2.355	2.121	4.476	51 52	3.428	3.384	6.812	86 87	786	1.620	2.406
17 18	2.194	2.124	4.318	52 53	3.204	3.385	6.589	87 88	458	978	1.436
18 19	2.202	1.988	4.190	53 54	3.109	3.323	6.432	88 89	264	649	913
19 20	2.183	2.056	4.239	54 55	2.940	3.217	6.157	89 90	236	575	811
15 20	11.232	10.440	21.672	50 55	16.126	16.928	33.054	85 90	2.702	5.600	8.302
20 21	2.155	2.013	4.168	55 56	2.939	3.143	6.082	90 91	255	683	938
21 22	2.209	2.131	4.340	56 57	3.066	3.340	6.406	91 92	297	675	972
22 23	2.244	2.212	4.456	57 58	3.274	3.478	6.752	92 93	213	580	793
23 24	2.408	2.229	4.637	58 59	3.399	3.546	6.945	93 94	157	508	665
24 25	2.568	2.361	4.929	59 60	3.360	3.550	6.910	94 95	129	406	535
20 25	11.584	10.946	22.530	55 60	16.038	17.057	33.095	90 95	1.051	2.852	3.903
25 26	2.727	2.480	5.207	60 61	3.447	3.591	7.038	95 96	70	295	365
26 27	2.850	2.752	5.602	61 62	2.377	2.601	4.978	96 97	71	179	250
27 28	2.950	2.967	5.917	62 63	2.697	2.937	5.634	97 98	17	141	158
28 29	3.341	3.133	6.474	63 64	2.645	2.922	5.567	98 99	16	103	119
29 30	3.629	3.427	7.056	64 65	2.618	2.847	5.465	99 100	8	58	66
25 30	15.497	14.759	30.256	60 65	13.784	14.898	28.682	95 100	182	776	958
30 31	3.725	3.732	7.457	65 66	2.678	2.864	5.542				
31 32	4.239	3.880	8.119	66 67	2.832	3.148	5.980				
32 33	4.571	4.147	8.718	67 68	2.730	3.099	5.829	100 W	12	68	80
33 34	4.512	4.273	8.785	68 69	2.745	3.116	5.861				
34 35	4.554	4.219	8.773	69 70	2.481	2.759	5.240				
30 35	21.601	20.251	41.852	65 70	13.466	14.986	28.452	TOTALE	248.997	259.747	508.744

Fonte: Servizio Statistico e Osservatorio Economico e Sociale della Provincia di Modena, elaborazioni su dati delle anagrafi comunali (Mod. Sir. DEM1)

B. AREE DI SISTEMA: COLLINA E MONTAGNA

ETÀ	M	F	T	ETÀ	M	F	T	ETÀ	M	F	T
0 1	323	310	633	35 36	550	482	1.032	70 71	366	366	732
1 2	292	331	623	36 37	536	522	1.058	71 72	349	394	743
2 3	335	302	637	37 38	578	463	1.041	72 73	414	406	820
3 4	312	238	550	38 39	592	492	1.084	73 74	316	402	718
4 5	287	280	567	39 40	541	522	1.063	74 75	329	383	712
0 5	1.549	1.461	3.010	35 40	2.797	2.481	5.278	70 75	1.774	1.951	3.725
5 6	278	260	538	40 41	525	578	1.103	75 76	326	368	694
6 7	290	254	544	41 42	546	510	1.056	76 77	349	384	733
7 8	279	276	555	42 43	573	519	1.092	77 78	332	375	707
8 9	274	274	548	43 44	574	515	1.089	78 79	294	384	678
9 10	288	263	551	44 45	532	474	1.006	79 80	288	419	707
5 10	1.409	1.327	2.736	40 45	2.750	2.596	5.346	75 80	1.589	1.930	3.519
10 11	269	258	527	45 46	547	476	1.023	80 81	254	379	633
11 12	264	255	519	46 47	507	501	1.008	81 82	265	377	642
12 13	296	262	558	47 48	523	442	965	82 83	233	355	588
13 14	301	270	571	48 49	468	410	878	83 84	203	362	565
14 15	296	267	563	49 50	469	459	928	84 85	192	333	525
10 15	1.426	1.312	2.738	45 50	2.514	2.288	4.802	80 85	1.147	1.806	2.953
15 16	294	255	549	50 51	472	395	867	85 86	157	301	458
16 17	298	283	581	51 52	461	392	853	86 87	176	252	428
17 18	257	262	519	52 53	446	416	862	87 88	106	185	291
18 19	266	241	507	53 54	416	393	809	88 89	56	105	161
19 20	277	243	520	54 55	407	384	791	89 90	45	97	142
15 20	1.392	1.284	2.676	50 55	2.202	1.980	4.182	85 90	540	940	1.480
20 21	256	254	510	55 56	417	364	781	90 91	61	127	188
21 22	262	252	514	56 57	452	397	849	91 92	62	138	200
22 23	297	270	567	57 58	451	419	870	92 93	55	158	213
23 24	300	282	582	58 59	496	374	870	93 94	36	96	132
24 25	335	287	622	59 60	467	423	890	94 95	25	89	114
20 25	1.450	1.345	2.795	55 60	2.283	1.977	4.260	90 95	239	608	847
25 26	321	336	657	60 61	451	406	857	95 96	17	57	74
26 27	369	352	721	61 62	325	307	632	96 97	12	41	53
27 28	382	357	739	62 63	381	341	722	97 98	10	30	40
28 29	431	370	801	63 64	360	343	703	98 99	7	18	25
29 30	402	463	865	64 65	362	300	662	99 100	3	10	13
25 30	1.905	1.878	3.783	60 65	1.879	1.697	3.576	95 100	49	156	205
30 31	459	441	900	65 66	371	348	719				
31 32	484	450	934	66 67	392	368	760				
32 33	521	493	1.014	67 68	388	410	798	100 W	7	14	21
33 34	549	481	1.030	68 69	415	399	814				
34 35	554	519	1.073	69 70	361	412	773				
30 35	2.567	2.384	4.951	65 70	1.927	1.937	3.864	TOTALE	33.395	33.352	66.747

Fonte: Servizio Statistico e Osservatorio Economico e Sociale della Provincia di Modena, elaborazioni su dati delle anagrafi comunali (Mod. Sir. DEM1)

C. COMUNI A CINTURA DEL CAPOLUOGO: CINTURA NORD

ETÀ	M	F	T	ETÀ	M	F	T	ETÀ	M	F	T
0 1	243	215	458	35 36	419	400	819	70 71	144	199	343
1 2	252	239	491	36 37	374	381	755	71 72	173	193	366
2 3	215	251	466	37 38	402	370	772	72 73	199	192	391
3 4	229	232	461	38 39	392	343	735	73 74	183	191	374
4 5	218	200	418	39 40	409	375	784	74 75	145	177	322
0 5	1.157	1.137	2.294	35 40	1.996	1.869	3.865	70 75	844	952	1.796
5 6	231	222	453	40 41	390	360	750	75 76	160	184	344
6 7	208	197	405	41 42	367	335	702	76 77	127	189	316
7 8	201	205	406	42 43	361	357	718	77 78	138	155	293
8 9	189	182	371	43 44	352	341	693	78 79	103	181	284
9 10	195	211	406	44 45	328	304	632	79 80	119	175	294
5 10	1.024	1.017	2.041	40 45	1.798	1.697	3.495	75 80	647	884	1.531
10 11	193	157	350	45 46	343	325	668	80 81	110	117	227
11 12	209	162	371	46 47	316	312	628	81 82	99	143	242
12 13	180	153	333	47 48	305	301	606	82 83	99	135	234
13 14	166	182	348	48 49	299	254	553	83 84	73	140	213
14 15	181	163	344	49 50	282	268	550	84 85	64	136	200
10 15	929	817	1.746	45 50	1.545	1.460	3.005	80 85	445	671	1.116
15 16	187	197	384	50 51	286	255	541	85 86	71	140	211
16 17	175	181	356	51 52	247	280	527	86 87	47	114	161
17 18	166	154	320	52 53	289	234	523	87 88	33	61	94
18 19	168	147	315	53 54	266	249	515	88 89	23	41	64
19 20	179	144	323	54 55	235	235	470	89 90	18	38	56
15 20	875	823	1.698	50 55	1.323	1.253	2.576	85 90	192	394	586
20 21	160	156	316	55 56	239	239	478	90 91	16	45	61
21 22	151	210	361	56 57	217	249	466	91 92	24	52	76
22 23	153	176	329	57 58	278	266	544	92 93	13	42	55
23 24	170	162	332	58 59	254	243	497	93 94	11	42	53
24 25	182	179	361	59 60	231	274	505	94 95	10	27	37
20 25	816	883	1.699	55 60	1.219	1.271	2.490	90 95	74	208	282
25 26	216	214	430	60 61	247	272	519	95 96	4	16	20
26 27	225	225	450	61 62	188	205	393	96 97	6	14	20
27 28	256	222	478	62 63	234	229	463	97 98	1	10	11
28 29	256	254	510	63 64	210	217	427	98 99	2	11	13
29 30	318	273	591	64 65	190	220	410	99 100	0	3	3
25 30	1.271	1.188	2.459	60 65	1.069	1.143	2.212	95 100	13	54	67
30 31	280	325	605	65 66	178	219	397				
31 32	360	334	694	66 67	220	200	420				
32 33	363	361	724	67 68	220	218	438	100 W	1	5	6
33 34	405	370	775	68 69	205	207	412				
34 35	409	335	744	69 70	183	202	385				
30 35	1.817	1.725	3.542	65 70	1.006	1.046	2.052	TOTALE	20.061	20.497	40.558

Fonte: Servizio Statistico e Osservatorio Economico e Sociale della Provincia di Modena, elaborazioni su dati delle anagrafi comunali (Mod. Sir. DEM1)

C. COMUNI A CINTURA DEL CAPOLUOGO: CINTURA SUD

ETÀ	M	F	T	ETÀ	M	F	T	ETÀ	M	F	T
0 1	491	453	944	35 36	916	842	1.758	70 71	388	451	839
1 2	527	473	1.000	36 37	872	749	1.621	71 72	464	444	908
2 3	511	467	978	37 38	873	854	1.727	72 73	386	462	848
3 4	479	480	959	38 39	851	757	1.608	73 74	371	414	785
4 5	495	453	948	39 40	859	803	1.662	74 75	332	374	706
0 5	2.503	2.326	4.829	35 40	4.371	4.005	8.376	70 75	1.941	2.145	4.086
5 6	532	450	982	40 41	879	789	1.668	75 76	336	392	728
6 7	512	447	959	41 42	843	761	1.604	76 77	326	403	729
7 8	452	408	860	42 43	789	761	1.550	77 78	294	373	667
8 9	430	360	790	43 44	778	717	1.495	78 79	311	386	697
9 10	444	401	845	44 45	759	715	1.474	79 80	283	338	621
5 10	2.370	2.066	4.436	40 45	4.048	3.743	7.791	75 80	1.550	1.892	3.442
10 11	423	395	818	45 46	725	705	1.430	80 81	229	341	570
11 12	411	321	732	46 47	676	640	1.316	81 82	205	347	552
12 13	392	412	804	47 48	692	647	1.339	82 83	195	309	504
13 14	387	379	766	48 49	613	628	1.241	83 84	169	307	476
14 15	419	356	775	49 50	621	614	1.235	84 85	142	279	421
10 15	2.032	1.863	3.895	45 50	3.327	3.234	6.561	80 85	940	1.583	2.523
15 16	425	331	756	50 51	621	649	1.270	85 86	175	280	455
16 17	408	388	796	51 52	640	620	1.260	86 87	109	262	371
17 18	369	347	716	52 53	583	536	1.119	87 88	87	138	225
18 19	397	341	738	53 54	578	612	1.190	88 89	38	104	142
19 20	393	377	770	54 55	539	558	1.097	89 90	29	115	144
15 20	1.992	1.784	3.776	50 55	2.961	2.975	5.936	85 90	438	899	1.337
20 21	382	352	734	55 56	566	559	1.125	90 91	50	117	167
21 22	402	367	769	56 57	553	548	1.101	91 92	54	106	160
22 23	417	391	808	57 58	573	605	1.178	92 93	36	95	131
23 24	427	406	833	58 59	585	605	1.190	93 94	23	76	99
24 25	458	386	844	59 60	595	612	1.207	94 95	31	50	81
20 25	2.086	1.902	3.988	55 60	2.872	2.929	5.801	90 95	194	444	638
25 26	456	455	911	60 61	611	569	1.180	95 96	12	40	52
26 27	500	515	1.015	61 62	420	446	866	96 97	15	26	41
27 28	545	569	1.114	62 63	457	506	963	97 98	2	26	28
28 29	623	611	1.234	63 64	443	475	918	98 99	6	20	26
29 30	642	646	1.288	64 65	456	430	886	99 100	1	13	14
25 30	2.766	2.796	5.562	60 65	2.387	2.426	4.813	95 100	36	125	161
30 31	677	675	1.352	65 66	502	478	980				
31 32	852	754	1.606	66 67	534	539	1.073				
32 33	848	839	1.687	67 68	474	489	963	100 W	3	13	16
33 34	909	825	1.734	68 69	460	494	954				
34 35	907	805	1.712	69 70	438	451	889				
30 35	4.193	3.898	8.091	65 70	2.408	2.451	4.859	TOTALE	45.418	45.499	90.917

Fonte: Servizio Statistico e Osservatorio Economico e Sociale della Provincia di Modena, elaborazioni su dati delle anagrafi comunali (Mod. Sir. DEM1)

D. COMUNITÀ MONTANE: MODENA OVEST

ETÀ	M	F	T	ETÀ	M	F	T	ETÀ	M	F	T
0 1	35	29	64	35 36	76	57	133	70 71	63	58	121
1 2	51	47	98	36 37	70	77	147	71 72	59	66	125
2 3	45	43	88	37 38	72	62	134	72 73	73	76	149
3 4	48	25	73	38 39	81	75	156	73 74	53	74	127
4 5	44	33	77	39 40	71	71	142	74 75	70	70	140
0 5	223	177	400	35 40	370	342	712	70 75	318	344	662
5 6	35	34	69	40 41	85	96	181	75 76	66	72	138
6 7	37	33	70	41 42	78	77	155	76 77	51	63	114
7 8	35	45	80	42 43	81	84	165	77 78	54	73	127
8 9	34	47	81	43 44	88	66	154	78 79	54	69	123
9 10	42	30	72	44 45	93	66	159	79 80	48	79	127
5 10	183	189	372	40 45	425	389	814	75 80	273	356	629
10 11	39	38	77	45 46	73	73	146	80 81	60	72	132
11 12	32	38	70	46 47	83	82	165	81 82	40	64	104
12 13	37	36	73	47 48	97	73	170	82 83	34	64	98
13 14	47	44	91	48 49	62	66	128	83 84	30	61	91
14 15	39	39	78	49 50	80	63	143	84 85	35	63	98
10 15	194	195	389	45 50	395	357	752	80 85	199	324	523
15 16	47	39	86	50 51	76	54	130	85 86	31	55	86
16 17	49	44	93	51 52	67	61	128	86 87	28	45	73
17 18	27	53	80	52 53	71	58	129	87 88	20	38	58
18 19	44	40	84	53 54	67	58	125	88 89	11	18	29
19 20	46	50	96	54 55	58	61	119	89 90	6	14	20
15 20	213	226	439	50 55	339	292	631	85 90	96	170	266
20 21	36	35	71	55 56	58	68	126	90 91	5	27	32
21 22	54	41	95	56 57	79	63	142	91 92	13	24	37
22 23	68	41	109	57 58	67	55	122	92 93	6	26	32
23 24	49	59	108	58 59	86	57	143	93 94	7	20	27
24 25	53	52	105	59 60	59	76	135	94 95	3	19	22
20 25	260	228	488	55 60	349	319	668	90 95	34	116	150
25 26	40	58	98	60 61	65	67	132	95 96	5	9	14
26 27	58	49	107	61 62	50	56	106	96 97	3	7	10
27 28	57	58	115	62 63	69	47	116	97 98	2	5	7
28 29	60	55	115	63 64	62	51	113	98 99	0	4	4
29 30	59	53	112	64 65	48	50	98	99 100	1	2	3
25 30	274	273	547	60 65	294	271	565	95 100	11	27	38
30 31	69	67	136	65 66	59	60	119				
31 32	60	72	132	66 67	67	63	130				
32 33	78	55	133	67 68	65	69	134	100 W	1	1	2
33 34	82	63	145	68 69	85	86	171				
34 35	83	65	148	69 70	73	74	147				
30 35	372	322	694	65 70	349	352	701	TOTALE	5.172	5.270	10.442

Fonte: Servizio Statistico e Osservatorio Economico e Sociale della Provincia di Modena, elaborazioni su dati delle anagrafi comunali (Mod. Sir. DEM1)

D. COMUNITÀ MONTANE: DEL FRIGNANO

ETÀ	M	F	T	ETÀ	M	F	T	ETÀ	M	F	T
0 1	201	194	395	35 36	322	296	618	70 71	200	231	431
1 2	172	190	362	36 37	320	316	636	71 72	198	227	425
2 3	208	181	389	37 38	359	271	630	72 73	233	239	472
3 4	205	159	364	38 39	370	304	674	73 74	176	226	402
4 5	176	179	355	39 40	339	313	652	74 75	179	215	394
0 5	962	903	1.865	35 40	1.710	1.500	3.210	70 75	986	1.138	2.124
5 6	174	169	343	40 41	317	351	668	75 76	171	213	384
6 7	186	153	339	41 42	341	306	647	76 77	215	239	454
7 8	173	161	334	42 43	331	319	650	77 78	190	225	415
8 9	182	168	350	43 44	343	320	663	78 79	173	235	408
9 10	176	171	347	44 45	299	292	591	79 80	159	235	394
5 10	891	822	1.713	40 45	1.631	1.588	3.219	75 80	908	1.147	2.055
10 11	175	158	333	45 46	341	291	632	80 81	140	210	350
11 12	164	164	328	46 47	306	312	618	81 82	149	222	371
12 13	187	155	342	47 48	303	270	573	82 83	143	205	348
13 14	184	161	345	48 49	299	253	552	83 84	115	230	345
14 15	195	159	354	49 50	273	277	550	84 85	112	199	311
10 15	905	797	1.702	45 50	1.522	1.403	2.925	80 85	659	1.066	1.725
15 16	182	146	328	50 51	289	247	536	85 86	93	185	278
16 17	179	168	347	51 52	275	239	514	86 87	101	162	263
17 18	171	143	314	52 53	270	256	526	87 88	61	107	168
18 19	151	144	295	53 54	248	243	491	88 89	30	64	94
19 20	159	143	302	54 55	227	225	452	89 90	32	62	94
15 20	842	744	1.586	50 55	1.309	1.210	2.519	85 90	317	580	897
20 21	152	154	306	55 56	250	211	461	90 91	43	71	114
21 22	156	164	320	56 57	258	238	496	91 92	34	79	113
22 23	168	160	328	57 58	285	231	516	92 93	33	93	126
23 24	183	154	337	58 59	277	219	496	93 94	22	57	79
24 25	197	177	374	59 60	284	246	530	94 95	13	51	64
20 25	856	809	1.665	55 60	1.354	1.145	2.499	90 95	145	351	496
25 26	199	192	391	60 61	255	242	497	95 96	9	33	42
26 27	217	209	426	61 62	199	181	380	96 97	8	24	32
27 28	225	209	434	62 63	227	215	442	97 98	7	20	27
28 29	253	217	470	63 64	210	205	415	98 99	5	9	14
29 30	224	309	533	64 65	216	167	383	99 100	1	7	8
25 30	1.118	1.136	2.254	60 65	1.107	1.010	2.117	95 100	30	93	123
30 31	279	274	553	65 66	234	200	434				
31 32	308	280	588	66 67	222	211	433				
32 33	330	325	655	67 68	220	218	438	100 W	5	10	15
33 34	319	278	597	68 69	222	219	441				
34 35	335	310	645	69 70	196	243	439				
30 35	1.571	1.467	3.038	65 70	1.094	1.091	2.185	TOTALE	19.922	20.010	39.932

Fonte: Servizio Statistico e Osservatorio Economico e Sociale della Provincia di Modena, elaborazioni su dati delle anagrafi comunali (Mod. Sir. DEM1)

D. COMUNITÀ MONTANE: MODENA EST

ETÀ	M	F	T	ETÀ	M	F	T	ETÀ	M	F	T
0 1	87	87	174	35 36	152	129	281	70 71	103	77	180
1 2	69	94	163	36 37	146	129	275	71 72	92	101	193
2 3	82	78	160	37 38	147	130	277	72 73	108	91	199
3 4	59	54	113	38 39	141	113	254	73 74	87	102	189
4 5	67	68	135	39 40	131	138	269	74 75	80	98	178
0 5	364	381	745	35 40	717	639	1.356	70 75	470	469	939
5 6	69	57	126	40 41	123	131	254	75 76	89	83	172
6 7	67	68	135	41 42	127	127	254	76 77	83	82	165
7 8	71	70	141	42 43	161	116	277	77 78	88	77	165
8 9	58	59	117	43 44	143	129	272	78 79	67	80	147
9 10	70	62	132	44 45	140	116	256	79 80	81	105	186
5 10	335	316	651	40 45	694	619	1.313	75 80	408	427	835
10 11	55	62	117	45 46	133	112	245	80 81	54	97	151
11 12	68	53	121	46 47	118	107	225	81 82	76	91	167
12 13	72	71	143	47 48	123	99	222	82 83	56	86	142
13 14	70	65	135	48 49	107	91	198	83 84	58	71	129
14 15	62	69	131	49 50	116	119	235	84 85	45	71	116
10 15	327	320	647	45 50	597	528	1.125	80 85	289	416	705
15 16	65	70	135	50 51	107	94	201	85 86	33	61	94
16 17	70	71	141	51 52	119	92	211	86 87	47	45	92
17 18	59	66	125	52 53	105	102	207	87 88	25	40	65
18 19	71	57	128	53 54	101	92	193	88 89	15	23	38
19 20	72	50	122	54 55	122	98	220	89 90	7	21	28
15 20	337	314	651	50 55	554	478	1.032	85 90	127	190	317
20 21	68	65	133	55 56	109	85	194	90 91	13	29	42
21 22	52	47	99	56 57	115	96	211	91 92	15	35	50
22 23	61	69	130	57 58	99	133	232	92 93	16	39	55
23 24	68	69	137	58 59	133	98	231	93 94	7	19	26
24 25	85	58	143	59 60	124	101	225	94 95	9	19	28
20 25	334	308	642	55 60	580	513	1.093	90 95	60	141	201
25 26	82	86	168	60 61	131	97	228	95 96	3	15	18
26 27	94	94	188	61 62	76	70	146	96 97	1	10	11
27 28	100	90	190	62 63	85	79	164	97 98	1	5	6
28 29	118	98	216	63 64	88	87	175	98 99	2	5	7
29 30	119	101	220	64 65	98	83	181	99 100	1	1	2
25 30	513	469	982	60 65	478	416	894	95 100	8	36	44
30 31	111	100	211	65 66	78	88	166				
31 32	116	98	214	66 67	103	94	197				
32 33	113	113	226	67 68	103	123	226	100 W	1	3	4
33 34	148	140	288	68 69	108	94	202				
34 35	136	144	280	69 70	92	95	187				
30 35	624	595	1.219	65 70	484	494	978	TOTALE	8.301	8.072	16.373

Fonte: Servizio Statistico e Osservatorio Economico e Sociale della Provincia di Modena, elaborazioni su dati delle anagrafi comunali (Mod. Sir. DEM1)

E. DISTRETTI SANITARI: N° 1 DI CARPI

ETÀ	M	F	T	ETÀ	M	F	T	ETÀ	M	F	T
0 – 1	514	454	968	35 – 36	944	914	1.858	70 – 71	431	547	978
1 – 2	503	481	984	36 – 37	900	794	1.694	71 – 72	475	540	1.015
2 – 3	466	454	920	37 – 38	881	875	1.756	72 – 73	501	568	1.069
3 – 4	493	496	989	38 – 39	908	834	1.742	73 – 74	416	509	925
4 – 5	482	442	924	39 – 40	923	834	1.757	74 – 75	387	486	873
0 – 5	2.458	2.327	4.785	35 – 40	4.556	4.251	8.807	70 – 75	2.210	2.650	4.860
5 – 6	502	493	995	40 – 41	864	765	1.629	75 – 76	369	541	910
6 – 7	461	483	944	41 – 42	883	801	1.684	76 – 77	361	505	866
7 – 8	430	424	854	42 – 43	907	811	1.718	77 – 78	343	442	785
8 – 9	466	417	883	43 – 44	863	804	1.667	78 – 79	290	438	728
9 – 10	467	429	896	44 – 45	791	813	1.604	79 – 80	281	433	714
5 – 10	2.326	2.246	4.572	40 – 45	4.308	3.994	8.302	75 – 80	1.644	2.359	4.003
10 – 11	434	367	801	45 – 46	786	808	1.594	80 – 81	268	391	659
11 – 12	425	425	850	46 – 47	743	674	1.417	81 – 82	264	454	718
12 – 13	423	366	789	47 – 48	697	713	1.410	82 – 83	240	401	641
13 – 14	460	390	850	48 – 49	711	635	1.346	83 – 84	199	386	585
14 – 15	410	400	810	49 – 50	666	679	1.345	84 – 85	172	373	545
10 – 15	2.152	1.948	4.100	45 – 50	3.603	3.509	7.112	80 – 85	1.143	2.005	3.148
15 – 16	441	441	882	50 – 51	646	668	1.314	85 – 86	184	349	533
16 – 17	444	381	825	51 – 52	627	679	1.306	86 – 87	149	319	468
17 – 18	427	388	815	52 – 53	635	633	1.268	87 – 88	81	199	280
18 – 19	427	376	803	53 – 54	607	625	1.232	88 – 89	56	124	180
19 – 20	370	350	720	54 – 55	574	609	1.183	89 – 90	43	105	148
15 – 20	2.109	1.936	4.045	50 – 55	3.089	3.214	6.303	85 – 90	513	1.096	1.609
20 – 21	397	377	774	55 – 56	564	598	1.162	90 – 91	49	118	167
21 – 22	358	407	765	56 – 57	599	681	1.280	91 – 92	61	129	190
22 – 23	415	422	837	57 – 58	687	688	1.375	92 – 93	38	115	153
23 – 24	438	425	863	58 – 59	643	734	1.377	93 – 94	31	109	140
24 – 25	454	468	922	59 – 60	693	757	1.450	94 – 95	26	90	116
20 – 25	2.062	2.099	4.161	55 – 60	3.186	3.458	6.644	90 – 95	205	561	766
25 – 26	523	455	978	60 – 61	704	764	1.468	95 – 96	19	67	86
26 – 27	551	496	1.047	61 – 62	457	550	1.007	96 – 97	12	44	56
27 – 28	560	573	1.133	62 – 63	572	576	1.148	97 – 98	3	33	36
28 – 29	626	562	1.188	63 – 64	526	629	1.155	98 – 99	2	17	19
29 – 30	730	648	1.378	64 – 65	530	600	1.130	99 – 100	0	11	11
25 – 30	2.990	2.734	5.724	60 – 65	2.789	3.119	5.908	95 – 100	36	172	208
30 – 31	723	742	1.465	65 – 66	513	570	1.083				
31 – 32	822	787	1.609	66 – 67	554	638	1.192				
32 – 33	879	809	1.688	67 – 68	542	626	1.168	100 – W	0	22	22
33 – 34	901	849	1.750	68 – 69	585	628	1.213				
34 – 35	885	783	1.668	69 – 70	469	551	1.020				
30 – 35	4.210	3.970	8.180	65 – 70	2.663	3.013	5.676	TOTALE	48.252	50.683	98.935

Fonte: Servizio Statistico e Osservatorio Economico e Sociale della Provincia di Modena, elaborazioni su dati delle anagrafi comunali (Mod. Sir. DEM1)

E. DISTRETTI SANITARI: N° 2 DI MIRANDOLA

ETÀ	M	F	T	ETÀ	M	F	T	ETÀ	M	F	T
0 1	423	402	825	35 36	775	669	1.444	70 71	402	434	836
1 2	421	416	837	36 37	710	659	1.369	71 72	375	479	854
2 3	420	404	824	37 38	723	657	1.380	72 73	458	505	963
3 4	364	326	690	38 39	741	656	1.397	73 74	394	467	861
4 5	410	396	806	39 40	689	651	1.340	74 75	361	429	790
0 5	2.038	1.944	3.982	35 40	3.638	3.292	6.930	70 75	1.990	2.314	4.304
5 6	348	342	690	40 41	746	691	1.437	75 76	350	470	820
6 7	415	358	773	41 42	714	697	1.411	76 77	346	454	800
7 8	402	386	788	42 43	734	679	1.413	77 78	312	440	752
8 9	361	358	719	43 44	713	638	1.351	78 79	301	447	748
9 10	393	329	722	44 45	697	612	1.309	79 80	286	453	739
5 10	1.919	1.773	3.692	40 45	3.604	3.317	6.921	75 80	1.595	2.264	3.859
10 11	372	320	692	45 46	608	595	1.203	80 81	289	394	683
11 12	387	327	714	46 47	636	625	1.261	81 82	241	433	674
12 13	359	315	674	47 48	611	605	1.216	82 83	192	408	600
13 14	396	326	722	48 49	566	570	1.136	83 84	201	413	614
14 15	374	322	696	49 50	585	565	1.150	84 85	183	340	523
10 15	1.888	1.610	3.498	45 50	3.006	2.960	5.966	80 85	1.106	1.988	3.094
15 16	351	363	714	50 51	609	550	1.159	85 86	190	319	509
16 17	391	338	729	51 52	554	532	1.086	86 87	148	313	461
17 18	360	351	711	52 53	555	524	1.079	87 88	79	163	242
18 19	357	354	711	53 54	485	487	972	88 89	46	109	155
19 20	329	319	648	54 55	491	519	1.010	89 90	33	100	133
15 20	1.788	1.725	3.513	50 55	2.694	2.612	5.306	85 90	496	1.004	1.500
20 21	373	311	684	55 56	512	539	1.051	90 91	34	110	144
21 22	375	358	733	56 57	493	511	1.004	91 92	43	116	159
22 23	376	393	769	57 58	551	569	1.120	92 93	44	94	138
23 24	409	352	761	58 59	533	559	1.092	93 94	30	76	106
24 25	431	404	835	59 60	543	580	1.123	94 95	17	73	90
20 25	1.964	1.818	3.782	55 60	2.632	2.758	5.390	90 95	168	469	637
25 26	449	457	906	60 61	555	574	1.129	95 96	22	59	81
26 27	459	393	852	61 62	354	385	739	96 97	8	45	53
27 28	527	474	1.001	62 63	401	430	831	97 98	4	18	22
28 29	491	579	1.070	63 64	462	473	935	98 99	5	13	18
29 30	590	581	1.171	64 65	396	461	857	99 100	4	12	16
25 30	2.516	2.484	5.000	60 65	2.168	2.323	4.491	95 100	43	147	190
30 31	658	627	1.285	65 66	426	462	888				
31 32	712	666	1.378	66 67	440	485	925				
32 33	682	678	1.360	67 68	456	496	952	100 W	5	15	20
33 34	733	659	1.392	68 69	442	514	956				
34 35	717	668	1.385	69 70	394	498	892				
30 35	3.502	3.298	6.800	65 70	2.158	2.455	4.613	TOTALE	40.918	42.570	83.488

Fonte: Servizio Statistico e Osservatorio Economico e Sociale della Provincia di Modena, elaborazioni su dati delle anagrafi comunali (Mod. Sir. DEM1)

E. DISTRETTI SANITARI: N° 3 DI MODENA

ETÀ	M	F	T	ETÀ	M	F	T	ETÀ	M	F	T
0 1	855	821	1.676	35 36	1.502	1.452	2.954	70 71	879	1.044	1.923
1 2	847	820	1.667	36 37	1.521	1.432	2.953	71 72	909	1.058	1.967
2 3	867	791	1.658	37 38	1.552	1.452	3.004	72 73	848	1.112	1.960
3 4	805	769	1.574	38 39	1.511	1.446	2.957	73 74	806	1.019	1.825
4 5	820	765	1.585	39 40	1.508	1.483	2.991	74 75	753	992	1.745
0 5	4.194	3.966	8.160	35 40	7.594	7.265	14.859	70 75	4.195	5.225	9.420
5 6	809	801	1.610	40 41	1.545	1.505	3.050	75 76	756	987	1.743
6 7	817	766	1.583	41 42	1.534	1.524	3.058	76 77	758	962	1.720
7 8	755	726	1.481	42 43	1.658	1.489	3.147	77 78	658	922	1.580
8 9	795	756	1.551	43 44	1.443	1.434	2.877	78 79	591	970	1.561
9 10	747	689	1.436	44 45	1.321	1.418	2.739	79 80	578	942	1.520
5 10	3.923	3.738	7.661	40 45	7.501	7.370	14.871	75 80	3.341	4.783	8.124
10 11	749	748	1.497	45 46	1.410	1.419	2.829	80 81	553	985	1.538
11 12	764	701	1.465	46 47	1.353	1.344	2.697	81 82	516	942	1.458
12 13	772	668	1.440	47 48	1.292	1.300	2.592	82 83	497	810	1.307
13 14	748	730	1.478	48 49	1.189	1.231	2.420	83 84	465	807	1.272
14 15	766	726	1.492	49 50	1.199	1.244	2.443	84 85	416	811	1.227
10 15	3.799	3.573	7.372	45 50	6.443	6.538	12.981	80 85	2.447	4.355	6.802
15 16	770	700	1.470	50 51	1.197	1.283	2.480	85 86	389	735	1.124
16 17	827	721	1.548	51 52	1.214	1.177	2.391	86 87	342	673	1.015
17 18	763	734	1.497	52 53	1.113	1.304	2.417	87 88	186	384	570
18 19	750	703	1.453	53 54	1.087	1.210	2.297	88 89	104	282	386
19 20	763	707	1.470	54 55	1.052	1.216	2.268	89 90	106	233	339
15 20	3.873	3.565	7.438	50 55	5.663	6.190	11.853	85 90	1.127	2.307	3.434
20 21	781	656	1.437	55 56	994	1.147	2.141	90 91	109	279	388
21 22	786	695	1.481	56 57	1.022	1.294	2.316	91 92	117	268	385
22 23	744	695	1.439	57 58	1.177	1.276	2.453	92 93	82	223	305
23 24	827	743	1.570	58 59	1.226	1.313	2.539	93 94	71	203	274
24 25	915	809	1.724	59 60	1.246	1.320	2.566	94 95	47	176	223
20 25	4.053	3.598	7.651	55 60	5.665	6.350	12.015	90 95	426	1.149	1.575
25 26	907	842	1.749	60 61	1.281	1.355	2.636	95 96	32	135	167
26 27	952	924	1.876	61 62	886	967	1.853	96 97	29	76	105
27 28	959	980	1.939	62 63	945	1.085	2.030	97 98	7	57	64
28 29	1.152	1.050	2.202	63 64	987	1.108	2.095	98 99	5	43	48
29 30	1.201	1.137	2.338	64 65	978	1.148	2.126	99 100	4	25	29
25 30	5.171	4.933	10.104	60 65	5.077	5.663	10.740	95 100	77	336	413
30 31	1.249	1.218	2.467	65 66	995	1.107	2.102				
31 32	1.339	1.276	2.615	66 67	1.038	1.227	2.265				
32 33	1.489	1.385	2.874	67 68	1.006	1.213	2.219	100 W	4	19	23
33 34	1.476	1.433	2.909	68 69	972	1.254	2.226				
34 35	1.471	1.480	2.951	69 70	942	1.014	1.956				
30 35	7.024	6.792	13.816	65 70	4.953	5.815	10.768	TOTALE	86.550	93.530	180.080

Fonte: Servizio Statistico e Osservatorio Economico e Sociale della Provincia di Modena, elaborazioni su dati delle anagrafi comunali (Mod. Sir. DEM1)

E. DISTRETTI SANITARI: N° 4 DI SASSUOLO

ETÀ	M	F	T	ETÀ	M	F	T	ETÀ	M	F	T
0 1	565	537	1.102	35 36	1.088	922	2.010	70 71	485	585	1.070
1 2	614	570	1.184	36 37	1.032	857	1.889	71 72	531	552	1.083
2 3	592	525	1.117	37 38	1.031	976	2.007	72 73	533	568	1.101
3 4	580	575	1.155	38 39	1.005	896	1.901	73 74	442	526	968
4 5	561	516	1.077	39 40	1.049	949	1.998	74 75	425	483	908
0 5	2.912	2.723	5.635	35 40	5.205	4.600	9.805	70 75	2.416	2.714	5.130
5 6	602	563	1.165	40 41	1.069	998	2.067	75 76	440	502	942
6 7	614	581	1.195	41 42	1.050	968	2.018	76 77	390	544	934
7 8	563	523	1.086	42 43	985	1.026	2.011	77 78	384	489	873
8 9	564	533	1.097	43 44	1.002	955	1.957	78 79	345	499	844
9 10	582	539	1.121	44 45	937	917	1.854	79 80	315	461	776
5 10	2.925	2.739	5.664	40 45	5.043	4.864	9.907	75 80	1.874	2.495	4.369
10 11	569	589	1.158	45 46	938	934	1.872	80 81	282	446	728
11 12	559	518	1.077	46 47	923	864	1.787	81 82	266	443	709
12 13	521	527	1.048	47 48	888	886	1.774	82 83	252	384	636
13 14	576	572	1.148	48 49	810	804	1.614	83 84	201	381	582
14 15	569	578	1.147	49 50	830	870	1.700	84 85	176	354	530
10 15	2.794	2.784	5.578	45 50	4.389	4.358	8.747	80 85	1.177	2.008	3.185
15 16	594	571	1.165	50 51	824	872	1.696	85 86	182	329	511
16 17	610	551	1.161	51 52	839	799	1.638	86 87	147	304	451
17 18	568	587	1.155	52 53	770	743	1.513	87 88	105	215	320
18 19	566	508	1.074	53 54	731	758	1.489	88 89	68	137	205
19 20	602	556	1.158	54 55	669	727	1.396	89 90	50	106	156
15 20	2.940	2.773	5.713	50 55	3.833	3.899	7.732	85 90	552	1.091	1.643
20 21	542	545	1.087	55 56	717	746	1.463	90 91	40	121	161
21 22	571	582	1.153	56 57	796	700	1.496	91 92	46	136	182
22 23	633	577	1.210	57 58	741	749	1.490	92 93	42	124	166
23 24	626	582	1.208	58 59	818	740	1.558	93 94	25	98	123
24 25	664	604	1.268	59 60	722	780	1.502	94 95	24	79	103
20 25	3.036	2.890	5.926	55 60	3.794	3.715	7.509	90 95	177	558	735
25 26	690	623	1.313	60 61	737	757	1.494	95 96	8	46	54
26 27	695	645	1.340	61 62	516	551	1.067	96 97	15	31	46
27 28	737	724	1.461	62 63	599	641	1.240	97 98	6	21	27
28 29	816	761	1.577	63 64	613	613	1.226	98 99	2	10	12
29 30	846	797	1.643	64 65	549	543	1.092	99 100	3	11	14
25 30	3.784	3.550	7.334	60 65	3.014	3.105	6.119	95 100	34	119	153
30 31	883	872	1.755	65 66	582	624	1.206				
31 32	975	875	1.850	66 67	624	657	1.281				
32 33	1.105	946	2.051	67 68	601	657	1.258	100 W	4	12	16
33 34	1.007	930	1.937	68 69	648	662	1.310				
34 35	1.028	954	1.982	69 70	582	619	1.201				
30 35	4.998	4.577	9.575	65 70	3.037	3.219	6.256	TOTALE	57.938	58.793	116.731

Fonte: Servizio Statistico e Osservatorio Economico e Sociale della Provincia di Modena, elaborazioni su dati delle anagrafi comunali (Mod. Sir. DEM1)

E. DISTRETTI SANITARI: N° 5 DI PAVULLO NEL FRIGNANO

ETÀ	M	F	T	ETÀ	M	F	T	ETÀ	M	F	T
0 1	201	194	395	35 36	322	296	618	70 71	200	231	431
1 2	172	190	362	36 37	320	316	636	71 72	198	227	425
2 3	208	181	389	37 38	359	271	630	72 73	233	239	472
3 4	205	159	364	38 39	370	304	674	73 74	176	226	402
4 5	176	179	355	39 40	339	313	652	74 75	179	215	394
0 5	962	903	1.865	35 40	1.710	1.500	3.210	70 75	986	1.138	2.124
5 6	174	169	343	40 41	317	351	668	75 76	171	213	384
6 7	186	153	339	41 42	341	306	647	76 77	215	239	454
7 8	173	161	334	42 43	331	319	650	77 78	190	225	415
8 9	182	168	350	43 44	343	320	663	78 79	173	235	408
9 10	176	171	347	44 45	299	292	591	79 80	159	235	394
5 10	891	822	1.713	40 45	1.631	1.588	3.219	75 80	908	1.147	2.055
10 11	175	158	333	45 46	341	291	632	80 81	140	210	350
11 12	164	164	328	46 47	306	312	618	81 82	149	222	371
12 13	187	155	342	47 48	303	270	573	82 83	143	205	348
13 14	184	161	345	48 49	299	253	552	83 84	115	230	345
14 15	195	159	354	49 50	273	277	550	84 85	112	199	311
10 15	905	797	1.702	45 50	1.522	1.403	2.925	80 85	659	1.066	1.725
15 16	182	146	328	50 51	289	247	536	85 86	93	185	278
16 17	179	168	347	51 52	275	239	514	86 87	101	162	263
17 18	171	143	314	52 53	270	256	526	87 88	61	107	168
18 19	151	144	295	53 54	248	243	491	88 89	30	64	94
19 20	159	143	302	54 55	227	225	452	89 90	32	62	94
15 20	842	744	1.586	50 55	1.309	1.210	2.519	85 90	317	580	897
20 21	152	154	306	55 56	250	211	461	90 91	43	71	114
21 22	156	164	320	56 57	258	238	496	91 92	34	79	113
22 23	168	160	328	57 58	285	231	516	92 93	33	93	126
23 24	183	154	337	58 59	277	219	496	93 94	22	57	79
24 25	197	177	374	59 60	284	246	530	94 95	13	51	64
20 25	856	809	1.665	55 60	1.354	1.145	2.499	90 95	145	351	496
25 26	199	192	391	60 61	255	242	497	95 96	9	33	42
26 27	217	209	426	61 62	199	181	380	96 97	8	24	32
27 28	225	209	434	62 63	227	215	442	97 98	7	20	27
28 29	253	217	470	63 64	210	205	415	98 99	5	9	14
29 30	224	309	533	64 65	216	167	383	99 100	1	7	8
25 30	1.118	1.136	2.254	60 65	1.107	1.010	2.117	95 100	30	93	123
30 31	279	274	553	65 66	234	200	434				
31 32	308	280	588	66 67	222	211	433				
32 33	330	325	655	67 68	220	218	438	100 W	5	10	15
33 34	319	278	597	68 69	222	219	441				
34 35	335	310	645	69 70	196	243	439				
30 35	1.571	1.467	3.038	65 70	1.094	1.091	2.185	TOTALE	19.922	20.010	39.932

Fonte: Servizio Statistico e Osservatorio Economico e Sociale della Provincia di Modena, elaborazioni su dati delle anagrafi comunali (Mod. Sir. DEM1)

E. DISTRETTI SANITARI: N° 6 DI VIGNOLA

ETÀ	M	F	T	ETÀ	M	F	T	ETÀ	M	F	T
0 1	436	451	887	35 36	751	716	1.467	70 71	393	413	806
1 2	423	437	860	36 37	777	764	1.541	71 72	444	474	918
2 3	419	437	856	37 38	790	685	1.475	72 73	418	472	890
3 4	409	364	773	38 39	772	681	1.453	73 74	349	439	788
4 5	425	398	823	39 40	773	712	1.485	74 75	363	404	767
0 5	2.112	2.087	4.199	35 40	3.863	3.558	7.421	70 75	1.967	2.202	4.169
5 6	424	387	811	40 41	724	698	1.422	75 76	372	398	770
6 7	409	390	799	41 42	761	655	1.416	76 77	343	399	742
7 8	376	357	733	42 43	755	681	1.436	77 78	318	385	703
8 9	376	320	696	43 44	738	637	1.375	78 79	305	403	708
9 10	356	385	741	44 45	692	631	1.323	79 80	309	412	721
5 10	1.941	1.839	3.780	40 45	3.670	3.302	6.972	75 80	1.647	1.997	3.644
10 11	391	334	725	45 46	692	620	1.312	80 81	244	393	637
11 12	352	319	671	46 47	633	555	1.188	81 82	243	364	607
12 13	388	363	751	47 48	628	587	1.215	82 83	246	339	585
13 14	381	327	708	48 49	577	556	1.133	83 84	192	320	512
14 15	380	333	713	49 50	578	559	1.137	84 85	176	310	486
10 15	1.892	1.676	3.568	45 50	3.108	2.877	5.985	80 85	1.101	1.726	2.827
15 16	378	344	722	50 51	536	577	1.113	85 86	174	309	483
16 17	372	340	712	51 52	566	508	1.074	86 87	156	237	393
17 18	326	330	656	52 53	516	524	1.040	87 88	81	179	260
18 19	335	310	645	53 54	510	536	1.046	88 89	46	97	143
19 20	318	326	644	54 55	517	512	1.029	89 90	25	103	128
15 20	1.729	1.650	3.379	50 55	2.645	2.657	5.302	85 90	482	925	1.407
20 21	318	316	634	55 56	508	488	996	90 91	53	139	192
21 22	364	300	664	56 57	535	524	1.059	91 92	63	128	191
22 23	353	381	734	57 58	500	597	1.097	92 93	56	124	180
23 24	379	361	740	58 59	575	566	1.141	93 94	31	84	115
24 25	415	353	768	59 60	573	554	1.127	94 95	23	71	94
20 25	1.829	1.711	3.540	55 60	2.691	2.729	5.420	90 95	226	546	772
25 26	426	424	850	60 61	588	548	1.136	95 96	12	55	67
26 27	482	464	946	61 62	410	409	819	96 97	12	34	46
27 28	507	485	992	62 63	446	488	934	97 98	3	26	29
28 29	574	513	1.087	63 64	424	447	871	98 99	7	28	35
29 30	623	568	1.191	64 65	445	429	874	99 100	3	13	16
25 30	2.612	2.454	5.066	60 65	2.313	2.321	4.634	95 100	37	156	193
30 31	617	609	1.226	65 66	461	443	904				
31 32	735	654	1.389	66 67	483	468	951				
32 33	677	680	1.357	67 68	474	511	985	100 W	4	13	17
33 34	786	703	1.489	68 69	485	464	949				
34 35	754	687	1.441	69 70	420	446	866				
30 35	3.569	3.333	6.902	65 70	2.323	2.332	4.655	TOTALE	41.761	42.091	83.852

Fonte: Servizio Statistico e Osservatorio Economico e Sociale della Provincia di Modena, elaborazioni su dati delle anagrafi comunali (Mod. Sir. DEM1)

E. DISTRETTI SANITARI: N° 7 DI CASTELFRANCO EMILIA

ETÀ	M	F	T	ETÀ	M	F	T	ETÀ	M	F	T
0 1	412	348	760	35 36	684	688	1.372	70 71	276	340	616
1 2	445	366	811	36 37	681	579	1.260	71 72	318	342	660
2 3	373	385	758	37 38	686	639	1.325	72 73	295	341	636
3 4	392	371	763	38 39	659	592	1.251	73 74	296	324	620
4 5	379	355	734	39 40	647	589	1.236	74 75	266	303	569
0 5	2.001	1.825	3.826	35 40	3.357	3.087	6.444	70 75	1.451	1.650	3.101
5 6	389	359	748	40 41	664	574	1.238	75 76	250	279	529
6 7	378	321	699	41 42	619	543	1.162	76 77	244	321	565
7 8	323	317	640	42 43	591	565	1.156	77 78	228	269	497
8 9	316	267	583	43 44	559	541	1.100	78 79	242	287	529
9 10	341	305	646	44 45	569	512	1.081	79 80	205	272	477
5 10	1.747	1.569	3.316	40 45	3.002	2.735	5.737	75 80	1.169	1.428	2.597
10 11	277	259	536	45 46	546	519	1.065	80 81	171	238	409
11 12	293	257	550	46 47	510	509	1.019	81 82	156	255	411
12 13	296	275	571	47 48	486	440	926	82 83	134	238	372
13 14	261	271	532	48 49	492	431	923	83 84	142	220	362
14 15	282	269	551	49 50	479	423	902	84 85	114	207	321
10 15	1.409	1.331	2.740	45 50	2.513	2.322	4.835	80 85	717	1.158	1.875
15 16	279	253	532	50 51	495	445	940	85 86	121	213	334
16 17	273	284	557	51 52	448	448	896	86 87	81	202	283
17 18	260	246	506	52 53	420	410	830	87 88	61	104	165
18 19	293	243	536	53 54	400	413	813	88 89	23	62	85
19 20	300	260	560	54 55	380	384	764	89 90	29	73	102
15 20	1.405	1.286	2.691	50 55	2.143	2.100	4.243	85 90	315	654	969
20 21	276	266	542	55 56	391	389	780	90 91	30	97	127
21 22	291	275	566	56 57	385	379	764	91 92	43	96	139
22 23	288	290	578	57 58	419	427	846	92 93	24	71	95
23 24	312	293	605	58 59	434	415	849	93 94	17	62	79
24 25	316	304	620	59 60	384	411	795	94 95	24	37	61
20 25	1.483	1.428	2.911	55 60	2.013	2.021	4.034	90 95	138	363	501
25 26	370	339	709	60 61	414	411	825	95 96	9	28	37
26 27	381	412	793	61 62	289	314	603	96 97	9	16	25
27 28	421	409	830	62 63	333	320	653	97 98	1	17	18
28 29	439	477	916	63 64	307	322	629	98 99	2	15	17
29 30	498	503	1.001	64 65	323	309	632	99 100	0	6	6
25 30	2.109	2.140	4.249	60 65	1.666	1.676	3.342	95 100	21	82	103
30 31	516	531	1.047	65 66	317	327	644				
31 32	635	546	1.181	66 67	352	381	733				
32 33	696	580	1.276	67 68	326	353	679	100 W	2	6	8
33 34	676	639	1.315	68 69	320	354	674				
34 35	733	623	1.356	69 70	289	365	654				
30 35	3.256	2.919	6.175	65 70	1.604	1.780	3.384	TOTALE	33.521	33.560	67.081

Fonte: Servizio Statistico e Osservatorio Economico e Sociale della Provincia di Modena, elaborazioni su dati delle anagrafi comunali (Mod. Sir. DEM1)

F. DISTRETTI SCOLASTICI: N° 15 DI CARPI

ETÀ	M	F	T	ETÀ	M	F	T	ETÀ	M	F	T
0 1	380	331	711	35 36	706	704	1.410	70 71	352	436	788
1 2	370	355	725	36 37	696	569	1.265	71 72	375	448	823
2 3	338	323	661	37 38	652	680	1.332	72 73	387	463	850
3 4	370	366	736	38 39	688	646	1.334	73 74	316	407	723
4 5	360	327	687	39 40	695	618	1.313	74 75	311	389	700
0 5	1.818	1.702	3.520	35 40	3.437	3.217	6.654	70 75	1.741	2.143	3.884
5 6	368	375	743	40 41	654	570	1.224	75 76	284	433	717
6 7	341	365	706	41 42	671	606	1.277	76 77	291	400	691
7 8	310	316	626	42 43	691	635	1.326	77 78	268	360	628
8 9	357	323	680	43 44	655	612	1.267	78 79	241	348	589
9 10	358	310	668	44 45	602	628	1.230	79 80	214	340	554
5 10	1.734	1.689	3.423	40 45	3.273	3.051	6.324	75 80	1.298	1.881	3.179
10 11	314	286	600	45 46	608	611	1.219	80 81	204	318	522
11 12	294	341	635	46 47	569	507	1.076	81 82	210	365	575
12 13	330	275	605	47 48	524	539	1.063	82 83	176	316	492
13 14	356	281	637	48 49	548	497	1.045	83 84	164	305	469
14 15	301	313	614	49 50	512	520	1.032	84 85	136	297	433
10 15	1.595	1.496	3.091	45 50	2.761	2.674	5.435	80 85	890	1.601	2.491
15 16	332	338	670	50 51	499	520	1.019	85 86	142	268	410
16 17	352	287	639	51 52	497	526	1.023	86 87	119	250	369
17 18	335	311	646	52 53	475	501	976	87 88	64	165	229
18 19	335	292	627	53 54	464	482	946	88 89	45	100	145
19 20	278	276	554	54 55	437	480	917	89 90	35	83	118
15 20	1.632	1.504	3.136	50 55	2.372	2.509	4.881	85 90	405	866	1.271
20 21	304	295	599	55 56	427	467	894	90 91	39	94	133
21 22	279	279	558	56 57	486	544	1.030	91 92	48	99	147
22 23	334	334	668	57 58	521	541	1.062	92 93	30	93	123
23 24	342	336	678	58 59	499	591	1.090	93 94	23	86	109
24 25	358	363	721	59 60	553	596	1.149	94 95	20	74	94
20 25	1.617	1.607	3.224	55 60	2.486	2.739	5.225	90 95	160	446	606
25 26	406	338	744	60 61	554	610	1.164	95 96	16	56	72
26 27	421	375	796	61 62	351	436	787	96 97	9	35	44
27 28	413	443	856	62 63	441	439	880	97 98	2	26	28
28 29	486	427	913	63 64	408	496	904	98 99	0	12	12
29 30	550	492	1.042	64 65	419	469	888	99 100	0	11	11
25 30	2.276	2.075	4.351	60 65	2.173	2.450	4.623	95 100	27	140	167
30 31	571	551	1.122	65 66	417	449	866				
31 32	625	584	1.209	66 67	444	518	962				
32 33	685	610	1.295	67 68	415	500	915	100 W	0	17	17
33 34	673	642	1.315	68 69	463	511	974				
34 35	672	599	1.271	69 70	367	447	814				
30 35	3.226	2.986	6.212	65 70	2.106	2.425	4.531	TOTALE	37.027	39.218	76.245

Fonte: Servizio Statistico e Osservatorio Economico e Sociale della Provincia di Modena, elaborazioni su dati delle anagrafi comunali (Mod. Sir. DEM1)

F. DISTRETTI SCOLASTICI: N° 16 DI MIRANDOLA

ETÀ	M	F	T	ETÀ	M	F	T	ETÀ	M	F	T
0 1	423	402	825	35 36	775	669	1.444	70 71	402	434	836
1 2	421	416	837	36 37	710	659	1.369	71 72	375	479	854
2 3	420	404	824	37 38	723	657	1.380	72 73	458	505	963
3 4	364	326	690	38 39	741	656	1.397	73 74	394	467	861
4 5	410	396	806	39 40	689	651	1.340	74 75	361	429	790
0 5	2.038	1.944	3.982	35 40	3.638	3.292	6.930	70 75	1.990	2.314	4.304
5 6	348	342	690	40 41	746	691	1.437	75 76	350	470	820
6 7	415	358	773	41 42	714	697	1.411	76 77	346	454	800
7 8	402	386	788	42 43	734	679	1.413	77 78	312	440	752
8 9	361	358	719	43 44	713	638	1.351	78 79	301	447	748
9 10	393	329	722	44 45	697	612	1.309	79 80	286	453	739
5 10	1.919	1.773	3.692	40 45	3.604	3.317	6.921	75 80	1.595	2.264	3.859
10 11	372	320	692	45 46	608	595	1.203	80 81	289	394	683
11 12	387	327	714	46 47	636	625	1.261	81 82	241	433	674
12 13	359	315	674	47 48	611	605	1.216	82 83	192	408	600
13 14	396	326	722	48 49	566	570	1.136	83 84	201	413	614
14 15	374	322	696	49 50	585	565	1.150	84 85	183	340	523
10 15	1.888	1.610	3.498	45 50	3.006	2.960	5.966	80 85	1.106	1.988	3.094
15 16	351	363	714	50 51	609	550	1.159	85 86	190	319	509
16 17	391	338	729	51 52	554	532	1.086	86 87	148	313	461
17 18	360	351	711	52 53	555	524	1.079	87 88	79	163	242
18 19	357	354	711	53 54	485	487	972	88 89	46	109	155
19 20	329	319	648	54 55	491	519	1.010	89 90	33	100	133
15 20	1.788	1.725	3.513	50 55	2.694	2.612	5.306	85 90	496	1.004	1.500
20 21	373	311	684	55 56	512	539	1.051	90 91	34	110	144
21 22	375	358	733	56 57	493	511	1.004	91 92	43	116	159
22 23	376	393	769	57 58	551	569	1.120	92 93	44	94	138
23 24	409	352	761	58 59	533	559	1.092	93 94	30	76	106
24 25	431	404	835	59 60	543	580	1.123	94 95	17	73	90
20 25	1.964	1.818	3.782	55 60	2.632	2.758	5.390	90 95	168	469	637
25 26	449	457	906	60 61	555	574	1.129	95 96	22	59	81
26 27	459	393	852	61 62	354	385	739	96 97	8	45	53
27 28	527	474	1.001	62 63	401	430	831	97 98	4	18	22
28 29	491	579	1.070	63 64	462	473	935	98 99	5	13	18
29 30	590	581	1.171	64 65	396	461	857	99 100	4	12	16
25 30	2.516	2.484	5.000	60 65	2.168	2.323	4.491	95 100	43	147	190
30 31	658	627	1.285	65 66	426	462	888				
31 32	712	666	1.378	66 67	440	485	925				
32 33	682	678	1.360	67 68	456	496	952	100 W	5	15	20
33 34	733	659	1.392	68 69	442	514	956				
34 35	717	668	1.385	69 70	394	498	892				
30 35	3.502	3.298	6.800	65 70	2.158	2.455	4.613	TOTALE	40.918	42.570	83.488

Fonte: Servizio Statistico e Osservatorio Economico e Sociale della Provincia di Modena, elaborazioni su dati delle anagrafi comunali (Mod. Sir. DEM1)

F. DISTRETTI SCOLASTICI: N° 17-18 DI MODENA E CASTELFRANCO EMILIA

ETÀ	M	F	T	ETÀ	M	F	T	ETÀ	M	F	T
0 1	1.521	1.408	2.929	35 36	2.660	2.581	5.241	70 71	1.339	1.615	2.954
1 2	1.551	1.446	2.997	36 37	2.644	2.472	5.116	71 72	1.461	1.629	3.090
2 3	1.490	1.434	2.924	37 38	2.680	2.496	5.176	72 73	1.345	1.687	3.032
3 4	1.447	1.389	2.836	38 39	2.627	2.426	5.053	73 74	1.301	1.564	2.865
4 5	1.455	1.360	2.815	39 40	2.625	2.501	5.126	74 75	1.188	1.501	2.689
0 5	7.464	7.037	14.501	35 40	13.236	12.476	25.712	70 75	6.634	7.996	14.630
5 6	1.473	1.402	2.875	40 41	2.655	2.498	5.153	75 76	1.195	1.501	2.696
6 7	1.452	1.313	2.765	41 42	2.596	2.464	5.060	76 77	1.169	1.497	2.666
7 8	1.318	1.258	2.576	42 43	2.675	2.427	5.102	77 78	1.036	1.391	2.427
8 9	1.333	1.223	2.556	43 44	2.428	2.340	4.768	78 79	974	1.467	2.441
9 10	1.313	1.231	2.544	44 45	2.272	2.301	4.573	79 80	937	1.410	2.347
5 10	6.889	6.427	13.316	40 45	12.626	12.030	24.656	75 80	5.311	7.266	12.577
10 11	1.262	1.183	2.445	45 46	2.347	2.311	4.658	80 81	858	1.401	2.259
11 12	1.298	1.126	2.424	46 47	2.217	2.187	4.404	81 82	790	1.380	2.170
12 13	1.277	1.148	2.425	47 48	2.144	2.087	4.231	82 83	766	1.235	2.001
13 14	1.217	1.192	2.409	48 49	2.008	1.993	4.001	83 84	686	1.197	1.883
14 15	1.283	1.164	2.447	49 50	1.992	1.978	3.970	84 85	613	1.193	1.806
10 15	6.337	5.813	12.150	45 50	10.708	10.556	21.264	80 85	3.713	6.406	10.119
15 16	1.274	1.146	2.420	50 51	1.986	2.057	4.043	85 86	610	1.131	1.741
16 17	1.303	1.202	2.505	51 52	1.965	1.946	3.911	86 87	489	1.013	1.502
17 18	1.209	1.143	2.352	52 53	1.851	1.988	3.839	87 88	289	565	854
18 19	1.228	1.107	2.335	53 54	1.803	1.950	3.753	88 89	150	405	555
19 20	1.254	1.146	2.400	54 55	1.734	1.885	3.619	89 90	148	366	514
15 20	6.268	5.744	12.012	50 55	9.339	9.826	19.165	85 90	1.686	3.480	5.166
20 21	1.249	1.095	2.344	55 56	1.677	1.818	3.495	90 91	167	431	598
21 22	1.270	1.192	2.462	56 57	1.676	1.969	3.645	91 92	194	421	615
22 23	1.225	1.183	2.408	57 58	1.914	2.026	3.940	92 93	125	351	476
23 24	1.349	1.242	2.591	58 59	1.958	2.043	4.001	93 94	105	307	412
24 25	1.443	1.299	2.742	59 60	1.939	2.067	4.006	94 95	81	247	328
20 25	6.536	6.011	12.547	55 60	9.164	9.923	19.087	90 95	672	1.757	2.429
25 26	1.509	1.402	2.911	60 61	2.028	2.074	4.102	95 96	49	189	238
26 27	1.606	1.603	3.209	61 62	1.403	1.523	2.926	96 97	48	113	161
27 28	1.670	1.659	3.329	62 63	1.555	1.708	3.263	97 98	10	91	101
28 29	1.901	1.804	3.705	63 64	1.541	1.697	3.238	98 99	13	74	87
29 30	2.061	1.965	4.026	64 65	1.535	1.719	3.254	99 100	5	38	43
25 30	8.747	8.433	17.180	60 65	8.062	8.721	16.783	95 100	125	505	630
30 31	2.088	2.119	4.207	65 66	1.567	1.700	3.267				
31 32	2.399	2.233	4.632	66 67	1.659	1.860	3.519				
32 33	2.579	2.380	4.959	67 68	1.593	1.824	3.417	100 W	8	33	41
33 34	2.639	2.488	5.127	68 69	1.550	1.857	3.407				
34 35	2.634	2.480	5.114	69 70	1.455	1.596	3.051				
30 35	12.339	11.700	24.039	65 70	7.824	8.837	16.661	TOTALE	143.688	150.977	294.665

Fonte: Servizio Statistico e Osservatorio Economico e Sociale della Provincia di Modena, elaborazioni su dati delle anagrafi comunali (Mod. Sir. DEM1)

F. DISTRETTI SCOLASTICI: N° 19 DI SASSUOLO

ETÀ	M	F	T	ETÀ	M	F	T	ETÀ	M	F	T
0 1	565	537	1.102	35 36	1.088	922	2.010	70 71	485	585	1.070
1 2	614	570	1.184	36 37	1.032	857	1.889	71 72	531	552	1.083
2 3	592	525	1.117	37 38	1.031	976	2.007	72 73	533	568	1.101
3 4	580	575	1.155	38 39	1.005	896	1.901	73 74	442	526	968
4 5	561	516	1.077	39 40	1.049	949	1.998	74 75	425	483	908
0 5	2.912	2.723	5.635	35 40	5.205	4.600	9.805	70 75	2.416	2.714	5.130
5 6	602	563	1.165	40 41	1.069	998	2.067	75 76	440	502	942
6 7	614	581	1.195	41 42	1.050	968	2.018	76 77	390	544	934
7 8	563	523	1.086	42 43	985	1.026	2.011	77 78	384	489	873
8 9	564	533	1.097	43 44	1.002	955	1.957	78 79	345	499	844
9 10	582	539	1.121	44 45	937	917	1.854	79 80	315	461	776
5 10	2.925	2.739	5.664	40 45	5.043	4.864	9.907	75 80	1.874	2.495	4.369
10 11	569	589	1.158	45 46	938	934	1.872	80 81	282	446	728
11 12	559	518	1.077	46 47	923	864	1.787	81 82	266	443	709
12 13	521	527	1.048	47 48	888	886	1.774	82 83	252	384	636
13 14	576	572	1.148	48 49	810	804	1.614	83 84	201	381	582
14 15	569	578	1.147	49 50	830	870	1.700	84 85	176	354	530
10 15	2.794	2.784	5.578	45 50	4.389	4.358	8.747	80 85	1.177	2.008	3.185
15 16	594	571	1.165	50 51	824	872	1.696	85 86	182	329	511
16 17	610	551	1.161	51 52	839	799	1.638	86 87	147	304	451
17 18	568	587	1.155	52 53	770	743	1.513	87 88	105	215	320
18 19	566	508	1.074	53 54	731	758	1.489	88 89	68	137	205
19 20	602	556	1.158	54 55	669	727	1.396	89 90	50	106	156
15 20	2.940	2.773	5.713	50 55	3.833	3.899	7.732	85 90	552	1.091	1.643
20 21	542	545	1.087	55 56	717	746	1.463	90 91	40	121	161
21 22	571	582	1.153	56 57	796	700	1.496	91 92	46	136	182
22 23	633	577	1.210	57 58	741	749	1.490	92 93	42	124	166
23 24	626	582	1.208	58 59	818	740	1.558	93 94	25	98	123
24 25	664	604	1.268	59 60	722	780	1.502	94 95	24	79	103
20 25	3.036	2.890	5.926	55 60	3.794	3.715	7.509	90 95	177	558	735
25 26	690	623	1.313	60 61	737	757	1.494	95 96	8	46	54
26 27	695	645	1.340	61 62	516	551	1.067	96 97	15	31	46
27 28	737	724	1.461	62 63	599	641	1.240	97 98	6	21	27
28 29	816	761	1.577	63 64	613	613	1.226	98 99	2	10	12
29 30	846	797	1.643	64 65	549	543	1.092	99 100	3	11	14
25 30	3.784	3.550	7.334	60 65	3.014	3.105	6.119	95 100	34	119	153
30 31	883	872	1.755	65 66	582	624	1.206				
31 32	975	875	1.850	66 67	624	657	1.281				
32 33	1.105	946	2.051	67 68	601	657	1.258	100 W	4	12	16
33 34	1.007	930	1.937	68 69	648	662	1.310				
34 35	1.028	954	1.982	69 70	582	619	1.201				
30 35	4.998	4.577	9.575	65 70	3.037	3.219	6.256	TOTALE	57.938	58.793	116.731

Fonte: Servizio Statistico e Osservatorio Economico e Sociale della Provincia di Modena, elaborazioni su dati delle anagrafi comunali (Mod. Sir. DEM1)

F. DISTRETTI SCOLASTICI: N° 20 DI PAVULLO NEL FRIGNANO

ETÀ	M	F	T	ETÀ	M	F	T	ETÀ	M	F	T
0 1	201	194	395	35 36	322	296	618	70 71	200	231	431
1 2	172	190	362	36 37	320	316	636	71 72	198	227	425
2 3	208	181	389	37 38	359	271	630	72 73	233	239	472
3 4	205	159	364	38 39	370	304	674	73 74	176	226	402
4 5	176	179	355	39 40	339	313	652	74 75	179	215	394
0 5	962	903	1.865	35 40	1.710	1.500	3.210	70 75	986	1.138	2.124
5 6	174	169	343	40 41	317	351	668	75 76	171	213	384
6 7	186	153	339	41 42	341	306	647	76 77	215	239	454
7 8	173	161	334	42 43	331	319	650	77 78	190	225	415
8 9	182	168	350	43 44	343	320	663	78 79	173	235	408
9 10	176	171	347	44 45	299	292	591	79 80	159	235	394
5 10	891	822	1.713	40 45	1.631	1.588	3.219	75 80	908	1.147	2.055
10 11	175	158	333	45 46	341	291	632	80 81	140	210	350
11 12	164	164	328	46 47	306	312	618	81 82	149	222	371
12 13	187	155	342	47 48	303	270	573	82 83	143	205	348
13 14	184	161	345	48 49	299	253	552	83 84	115	230	345
14 15	195	159	354	49 50	273	277	550	84 85	112	199	311
10 15	905	797	1.702	45 50	1.522	1.403	2.925	80 85	659	1.066	1.725
15 16	182	146	328	50 51	289	247	536	85 86	93	185	278
16 17	179	168	347	51 52	275	239	514	86 87	101	162	263
17 18	171	143	314	52 53	270	256	526	87 88	61	107	168
18 19	151	144	295	53 54	248	243	491	88 89	30	64	94
19 20	159	143	302	54 55	227	225	452	89 90	32	62	94
15 20	842	744	1.586	50 55	1.309	1.210	2.519	85 90	317	580	897
20 21	152	154	306	55 56	250	211	461	90 91	43	71	114
21 22	156	164	320	56 57	258	238	496	91 92	34	79	113
22 23	168	160	328	57 58	285	231	516	92 93	33	93	126
23 24	183	154	337	58 59	277	219	496	93 94	22	57	79
24 25	197	177	374	59 60	284	246	530	94 95	13	51	64
20 25	856	809	1.665	55 60	1.354	1.145	2.499	90 95	145	351	496
25 26	199	192	391	60 61	255	242	497	95 96	9	33	42
26 27	217	209	426	61 62	199	181	380	96 97	8	24	32
27 28	225	209	434	62 63	227	215	442	97 98	7	20	27
28 29	253	217	470	63 64	210	205	415	98 99	5	9	14
29 30	224	309	533	64 65	216	167	383	99 100	1	7	8
25 30	1.118	1.136	2.254	60 65	1.107	1.010	2.117	95 100	30	93	123
30 31	279	274	553	65 66	234	200	434				
31 32	308	280	588	66 67	222	211	433				
32 33	330	325	655	67 68	220	218	438	100 W	5	10	15
33 34	319	278	597	68 69	222	219	441				
34 35	335	310	645	69 70	196	243	439				
30 35	1.571	1.467	3.038	65 70	1.094	1.091	2.185	TOTALE	19.922	20.010	39.932

Fonte: Servizio Statistico e Osservatorio Economico e Sociale della Provincia di Modena, elaborazioni su dati delle anagrafi comunali (Mod. Sir. DEM1)

F. DISTRETTI SCOLASTICI: N° 21 DI VIGNOLA

ETÀ	M	F	T	ETÀ	M	F	T	ETÀ	M	F	T
0 1	316	335	651	35 36	515	485	1.000	70 71	288	293	581
1 2	297	303	600	36 37	539	528	1.067	71 72	310	337	647
2 3	297	310	607	37 38	577	475	1.052	72 73	330	343	673
3 4	282	245	527	38 39	535	481	1.016	73 74	250	320	570
4 5	291	273	564	39 40	531	499	1.030	74 75	270	295	565
0 5	1.483	1.466	2.949	35 40	2.697	2.468	5.165	70 75	1.448	1.588	3.036
5 6	283	263	546	40 41	488	474	962	75 76	268	271	539
6 7	272	282	554	41 42	530	453	983	76 77	246	290	536
7 8	256	250	506	42 43	545	484	1.029	77 78	243	267	510
8 9	263	214	477	43 44	520	464	984	78 79	213	283	496
9 10	240	267	507	44 45	499	445	944	79 80	222	309	531
5 10	1.314	1.276	2.590	40 45	2.582	2.320	4.902	75 80	1.192	1.420	2.612
10 11	275	239	514	45 46	479	444	923	80 81	174	288	462
11 12	242	235	477	46 47	453	388	841	81 82	179	270	449
12 13	272	249	521	47 48	435	414	849	82 83	175	237	412
13 14	277	245	522	48 49	413	363	776	83 84	148	231	379
14 15	254	251	505	49 50	418	407	825	84 85	129	211	340
10 15	1.320	1.219	2.539	45 50	2.198	2.016	4.214	80 85	805	1.237	2.042
15 16	262	254	516	50 51	389	396	785	85 86	116	207	323
16 17	261	237	498	51 52	393	340	733	86 87	120	168	288
17 18	232	244	476	52 53	358	382	740	87 88	56	136	192
18 19	242	233	475	53 54	337	352	689	88 89	34	60	94
19 20	219	221	440	54 55	352	356	708	89 90	20	65	85
15 20	1.216	1.189	2.405	50 55	1.829	1.826	3.655	85 90	346	636	982
20 21	219	225	444	55 56	353	337	690	90 91	35	108	143
21 22	250	206	456	56 57	379	365	744	91 92	42	101	143
22 23	241	271	512	57 58	348	421	769	92 93	45	89	134
23 24	265	244	509	58 59	421	394	815	93 94	22	65	87
24 25	299	272	571	59 60	404	379	783	94 95	19	53	72
20 25	1.274	1.218	2.492	55 60	1.905	1.896	3.801	90 95	163	416	579
25 26	311	320	631	60 61	405	394	799	95 96	7	40	47
26 27	339	318	657	61 62	288	281	569	96 97	5	22	27
27 28	364	345	709	62 63	300	322	622	97 98	2	16	18
28 29	404	371	775	63 64	295	313	608	98 99	3	17	20
29 30	441	399	840	64 65	322	298	620	99 100	2	6	8
25 30	1.859	1.753	3.612	60 65	1.610	1.608	3.218	95 100	19	101	120
30 31	446	430	876	65 66	302	298	600				
31 32	507	446	953	66 67	324	336	660				
32 33	477	464	941	67 68	340	379	719	100 W	2	10	12
33 34	527	494	1.021	68 69	349	332	681				
34 35	537	494	1.031	69 70	298	333	631				
30 35	2.494	2.328	4.822	65 70	1.613	1.678	3.291	TOTALE	29.369	29.669	59.038

Fonte: Servizio Statistico e Osservatorio Economico e Sociale della Provincia di Modena, elaborazioni su dati delle anagrafi comunali (Mod. Sir. DEM1)

G. CENTRI PER L'IMPIEGO: AREA DI CARPI

ETÀ	M	F	T	ETÀ	M	F	T	ETÀ	M	F	T
0 1	380	331	711	35 36	706	704	1.410	70 71	352	436	788
1 2	370	355	725	36 37	696	569	1.265	71 72	375	448	823
2 3	338	323	661	37 38	652	680	1.332	72 73	387	463	850
3 4	370	366	736	38 39	688	646	1.334	73 74	316	407	723
4 5	360	327	687	39 40	695	618	1.313	74 75	311	389	700
0 5	1.818	1.702	3.520	35 40	3.437	3.217	6.654	70 75	1.741	2.143	3.884
5 6	368	375	743	40 41	654	570	1.224	75 76	284	433	717
6 7	341	365	706	41 42	671	606	1.277	76 77	291	400	691
7 8	310	316	626	42 43	691	635	1.326	77 78	268	360	628
8 9	357	323	680	43 44	655	612	1.267	78 79	241	348	589
9 10	358	310	668	44 45	602	628	1.230	79 80	214	340	554
5 10	1.734	1.689	3.423	40 45	3.273	3.051	6.324	75 80	1.298	1.881	3.179
10 11	314	286	600	45 46	608	611	1.219	80 81	204	318	522
11 12	294	341	635	46 47	569	507	1.076	81 82	210	365	575
12 13	330	275	605	47 48	524	539	1.063	82 83	176	316	492
13 14	356	281	637	48 49	548	497	1.045	83 84	164	305	469
14 15	301	313	614	49 50	512	520	1.032	84 85	136	297	433
10 15	1.595	1.496	3.091	45 50	2.761	2.674	5.435	80 85	890	1.601	2.491
15 16	332	338	670	50 51	499	520	1.019	85 86	142	268	410
16 17	352	287	639	51 52	497	526	1.023	86 87	119	250	369
17 18	335	311	646	52 53	475	501	976	87 88	64	165	229
18 19	335	292	627	53 54	464	482	946	88 89	45	100	145
19 20	278	276	554	54 55	437	480	917	89 90	35	83	118
15 20	1.632	1.504	3.136	50 55	2.372	2.509	4.881	85 90	405	866	1.271
20 21	304	295	599	55 56	427	467	894	90 91	39	94	133
21 22	279	279	558	56 57	486	544	1.030	91 92	48	99	147
22 23	334	334	668	57 58	521	541	1.062	92 93	30	93	123
23 24	342	336	678	58 59	499	591	1.090	93 94	23	86	109
24 25	358	363	721	59 60	553	596	1.149	94 95	20	74	94
20 25	1.617	1.607	3.224	55 60	2.486	2.739	5.225	90 95	160	446	606
25 26	406	338	744	60 61	554	610	1.164	95 96	16	56	72
26 27	421	375	796	61 62	351	436	787	96 97	9	35	44
27 28	413	443	856	62 63	441	439	880	97 98	2	26	28
28 29	486	427	913	63 64	408	496	904	98 99	0	12	12
29 30	550	492	1.042	64 65	419	469	888	99 100	0	11	11
25 30	2.276	2.075	4.351	60 65	2.173	2.450	4.623	95 100	27	140	167
30 31	571	551	1.122	65 66	417	449	866				
31 32	625	584	1.209	66 67	444	518	962				
32 33	685	610	1.295	67 68	415	500	915	100 W	0	17	17
33 34	673	642	1.315	68 69	463	511	974				
34 35	672	599	1.271	69 70	367	447	814				
30 35	3.226	2.986	6.212	65 70	2.106	2.425	4.531	TOTALE	37.027	39.218	76.245

Fonte: Servizio Statistico e Osservatorio Economico e Sociale della Provincia di Modena, elaborazioni su dati delle anagrafi comunali (Mod. Sir. DEM1)

G. CENTRI PER L'IMPIEGO: AREA DI MIRANDOLA

ETÀ	M	F	T	ETÀ	M	F	T	ETÀ	M	F	T
0 1	423	402	825	35 36	775	669	1.444	70 71	402	434	836
1 2	421	416	837	36 37	710	659	1.369	71 72	375	479	854
2 3	420	404	824	37 38	723	657	1.380	72 73	458	505	963
3 4	364	326	690	38 39	741	656	1.397	73 74	394	467	861
4 5	410	396	806	39 40	689	651	1.340	74 75	361	429	790
0 5	2.038	1.944	3.982	35 40	3.638	3.292	6.930	70 75	1.990	2.314	4.304
5 6	348	342	690	40 41	746	691	1.437	75 76	350	470	820
6 7	415	358	773	41 42	714	697	1.411	76 77	346	454	800
7 8	402	386	788	42 43	734	679	1.413	77 78	312	440	752
8 9	361	358	719	43 44	713	638	1.351	78 79	301	447	748
9 10	393	329	722	44 45	697	612	1.309	79 80	286	453	739
5 10	1.919	1.773	3.692	40 45	3.604	3.317	6.921	75 80	1.595	2.264	3.859
10 11	372	320	692	45 46	608	595	1.203	80 81	289	394	683
11 12	387	327	714	46 47	636	625	1.261	81 82	241	433	674
12 13	359	315	674	47 48	611	605	1.216	82 83	192	408	600
13 14	396	326	722	48 49	566	570	1.136	83 84	201	413	614
14 15	374	322	696	49 50	585	565	1.150	84 85	183	340	523
10 15	1.888	1.610	3.498	45 50	3.006	2.960	5.966	80 85	1.106	1.988	3.094
15 16	351	363	714	50 51	609	550	1.159	85 86	190	319	509
16 17	391	338	729	51 52	554	532	1.086	86 87	148	313	461
17 18	360	351	711	52 53	555	524	1.079	87 88	79	163	242
18 19	357	354	711	53 54	485	487	972	88 89	46	109	155
19 20	329	319	648	54 55	491	519	1.010	89 90	33	100	133
15 20	1.788	1.725	3.513	50 55	2.694	2.612	5.306	85 90	496	1.004	1.500
20 21	373	311	684	55 56	512	539	1.051	90 91	34	110	144
21 22	375	358	733	56 57	493	511	1.004	91 92	43	116	159
22 23	376	393	769	57 58	551	569	1.120	92 93	44	94	138
23 24	409	352	761	58 59	533	559	1.092	93 94	30	76	106
24 25	431	404	835	59 60	543	580	1.123	94 95	17	73	90
20 25	1.964	1.818	3.782	55 60	2.632	2.758	5.390	90 95	168	469	637
25 26	449	457	906	60 61	555	574	1.129	95 96	22	59	81
26 27	459	393	852	61 62	354	385	739	96 97	8	45	53
27 28	527	474	1.001	62 63	401	430	831	97 98	4	18	22
28 29	491	579	1.070	63 64	462	473	935	98 99	5	13	18
29 30	590	581	1.171	64 65	396	461	857	99 100	4	12	16
25 30	2.516	2.484	5.000	60 65	2.168	2.323	4.491	95 100	43	147	190
30 31	658	627	1.285	65 66	426	462	888				
31 32	712	666	1.378	66 67	440	485	925				
32 33	682	678	1.360	67 68	456	496	952	100 W	5	15	20
33 34	733	659	1.392	68 69	442	514	956				
34 35	717	668	1.385	69 70	394	498	892				
30 35	3.502	3.298	6.800	65 70	2.158	2.455	4.613	TOTALE	40.918	42.570	83.488

Fonte: Servizio Statistico e Osservatorio Economico e Sociale della Provincia di Modena, elaborazioni su dati delle anagrafi comunali (Mod. Sir. DEM1)

G. CENTRI PER L'IMPIEGO: AREA DI MODENA

ETÀ	M	F	T	ETÀ	M	F	T	ETÀ	M	F	T
0 1	1.401	1.292	2.693	35 36	2.424	2.350	4.774	70 71	1.234	1.495	2.729
1 2	1.425	1.312	2.737	36 37	2.406	2.236	4.642	71 72	1.327	1.492	2.819
2 3	1.368	1.307	2.675	37 38	2.467	2.286	4.753	72 73	1.257	1.558	2.815
3 4	1.320	1.270	2.590	38 39	2.390	2.226	4.616	73 74	1.202	1.445	2.647
4 5	1.321	1.235	2.556	39 40	2.383	2.288	4.671	74 75	1.095	1.392	2.487
0 5	6.835	6.416	13.251	35 40	12.070	11.386	23.456	70 75	6.115	7.382	13.497
5 6	1.332	1.278	2.610	40 41	2.419	2.274	4.693	75 76	1.091	1.374	2.465
6 7	1.315	1.205	2.520	41 42	2.365	2.262	4.627	76 77	1.072	1.388	2.460
7 8	1.198	1.151	2.349	42 43	2.465	2.230	4.695	77 78	961	1.273	2.234
8 9	1.220	1.117	2.337	43 44	2.210	2.167	4.377	78 79	882	1.347	2.229
9 10	1.197	1.113	2.310	44 45	2.079	2.115	4.194	79 80	850	1.307	2.157
5 10	6.262	5.864	12.126	40 45	11.538	11.048	22.586	75 80	4.856	6.689	11.545
10 11	1.146	1.088	2.234	45 46	2.134	2.135	4.269	80 81	788	1.296	2.084
11 12	1.188	1.042	2.230	46 47	2.037	2.020	4.057	81 82	726	1.286	2.012
12 13	1.161	1.034	2.195	47 48	1.951	1.914	3.865	82 83	695	1.133	1.828
13 14	1.113	1.110	2.223	48 49	1.844	1.800	3.644	83 84	642	1.108	1.750
14 15	1.157	1.082	2.239	49 50	1.832	1.826	3.658	84 85	566	1.094	1.660
10 15	5.765	5.356	11.121	45 50	9.798	9.695	19.493	80 85	3.417	5.917	9.334
15 16	1.158	1.056	2.214	50 51	1.839	1.876	3.715	85 86	552	1.029	1.581
16 17	1.192	1.099	2.291	51 52	1.792	1.778	3.570	86 87	453	944	1.397
17 18	1.115	1.057	2.172	52 53	1.693	1.846	3.539	87 88	264	522	786
18 19	1.135	1.030	2.165	53 54	1.630	1.766	3.396	88 89	138	368	506
19 20	1.155	1.041	2.196	54 55	1.569	1.729	3.298	89 90	143	328	471
15 20	5.755	5.283	11.038	50 55	8.523	8.995	17.518	85 90	1.550	3.191	4.741
20 21	1.150	1.004	2.154	55 56	1.522	1.667	3.189	90 91	149	400	549
21 22	1.156	1.098	2.254	56 57	1.520	1.810	3.330	91 92	173	394	567
22 23	1.113	1.073	2.186	57 58	1.762	1.850	3.612	92 93	114	316	430
23 24	1.235	1.125	2.360	58 59	1.804	1.871	3.675	93 94	96	288	384
24 25	1.327	1.218	2.545	59 60	1.770	1.892	3.662	94 95	77	229	306
20 25	5.981	5.518	11.499	55 60	8.378	9.090	17.468	90 95	609	1.627	2.236
25 26	1.394	1.298	2.692	60 61	1.845	1.920	3.765	95 96	44	174	218
26 27	1.463	1.457	2.920	61 62	1.281	1.395	2.676	96 97	41	101	142
27 28	1.527	1.519	3.046	62 63	1.409	1.542	2.951	97 98	9	81	90
28 29	1.731	1.662	3.393	63 64	1.412	1.563	2.975	98 99	9	63	72
29 30	1.879	1.796	3.675	64 65	1.412	1.588	3.000	99 100	4	31	35
25 30	7.994	7.732	15.726	60 65	7.359	8.008	15.367	95 100	107	450	557
30 31	1.917	1.940	3.857	65 66	1.408	1.555	2.963				
31 32	2.171	2.025	4.196	66 67	1.500	1.728	3.228				
32 33	2.379	2.164	4.543	67 68	1.459	1.692	3.151	100 W	6	30	36
33 34	2.380	2.279	4.659	68 69	1.414	1.725	3.139				
34 35	2.417	2.287	4.704	69 70	1.333	1.483	2.816				
30 35	11.264	10.695	21.959	65 70	7.114	8.183	15.297	TOTALE	131.296	138.555	269.851

Fonte: Servizio Statistico e Osservatorio Economico e Sociale della Provincia di Modena, elaborazioni su dati delle anagrafi comunali (Mod. Sir. DEM1)

G. CENTRI PER L'IMPIEGO: AREA DI SASSUOLO

ETÀ	M	F	T	ETÀ	M	F	T	ETÀ	M	F	T
0 1	565	537	1.102	35 36	1.088	922	2.010	70 71	485	585	1.070
1 2	614	570	1.184	36 37	1.032	857	1.889	71 72	531	552	1.083
2 3	592	525	1.117	37 38	1.031	976	2.007	72 73	533	568	1.101
3 4	580	575	1.155	38 39	1.005	896	1.901	73 74	442	526	968
4 5	561	516	1.077	39 40	1.049	949	1.998	74 75	425	483	908
0 5	2.912	2.723	5.635	35 40	5.205	4.600	9.805	70 75	2.416	2.714	5.130
5 6	602	563	1.165	40 41	1.069	998	2.067	75 76	440	502	942
6 7	614	581	1.195	41 42	1.050	968	2.018	76 77	390	544	934
7 8	563	523	1.086	42 43	985	1.026	2.011	77 78	384	489	873
8 9	564	533	1.097	43 44	1.002	955	1.957	78 79	345	499	844
9 10	582	539	1.121	44 45	937	917	1.854	79 80	315	461	776
5 10	2.925	2.739	5.664	40 45	5.043	4.864	9.907	75 80	1.874	2.495	4.369
10 11	569	589	1.158	45 46	938	934	1.872	80 81	282	446	728
11 12	559	518	1.077	46 47	923	864	1.787	81 82	266	443	709
12 13	521	527	1.048	47 48	888	886	1.774	82 83	252	384	636
13 14	576	572	1.148	48 49	810	804	1.614	83 84	201	381	582
14 15	569	578	1.147	49 50	830	870	1.700	84 85	176	354	530
10 15	2.794	2.784	5.578	45 50	4.389	4.358	8.747	80 85	1.177	2.008	3.185
15 16	594	571	1.165	50 51	824	872	1.696	85 86	182	329	511
16 17	610	551	1.161	51 52	839	799	1.638	86 87	147	304	451
17 18	568	587	1.155	52 53	770	743	1.513	87 88	105	215	320
18 19	566	508	1.074	53 54	731	758	1.489	88 89	68	137	205
19 20	602	556	1.158	54 55	669	727	1.396	89 90	50	106	156
15 20	2.940	2.773	5.713	50 55	3.833	3.899	7.732	85 90	552	1.091	1.643
20 21	542	545	1.087	55 56	717	746	1.463	90 91	40	121	161
21 22	571	582	1.153	56 57	796	700	1.496	91 92	46	136	182
22 23	633	577	1.210	57 58	741	749	1.490	92 93	42	124	166
23 24	626	582	1.208	58 59	818	740	1.558	93 94	25	98	123
24 25	664	604	1.268	59 60	722	780	1.502	94 95	24	79	103
20 25	3.036	2.890	5.926	55 60	3.794	3.715	7.509	90 95	177	558	735
25 26	690	623	1.313	60 61	737	757	1.494	95 96	8	46	54
26 27	695	645	1.340	61 62	516	551	1.067	96 97	15	31	46
27 28	737	724	1.461	62 63	599	641	1.240	97 98	6	21	27
28 29	816	761	1.577	63 64	613	613	1.226	98 99	2	10	12
29 30	846	797	1.643	64 65	549	543	1.092	99 100	3	11	14
25 30	3.784	3.550	7.334	60 65	3.014	3.105	6.119	95 100	34	119	153
30 31	883	872	1.755	65 66	582	624	1.206				
31 32	975	875	1.850	66 67	624	657	1.281				
32 33	1.105	946	2.051	67 68	601	657	1.258	100 W	4	12	16
33 34	1.007	930	1.937	68 69	648	662	1.310				
34 35	1.028	954	1.982	69 70	582	619	1.201				
30 35	4.998	4.577	9.575	65 70	3.037	3.219	6.256	TOTALE	57.938	58.793	116.731

Fonte: Servizio Statistico e Osservatorio Economico e Sociale della Provincia di Modena, elaborazioni su dati delle anagrafi comunali (Mod. Sir. DEM1)

G. CENTRI PER L'IMPIEGO: AREA DI PAVULLO NEL FRIGNANO

ETÀ	M	F	T	ETÀ	M	F	T	ETÀ	M	F	T
0 1	201	194	395	35 36	322	296	618	70 71	200	231	431
1 2	172	190	362	36 37	320	316	636	71 72	198	227	425
2 3	208	181	389	37 38	359	271	630	72 73	233	239	472
3 4	205	159	364	38 39	370	304	674	73 74	176	226	402
4 5	176	179	355	39 40	339	313	652	74 75	179	215	394
0 5	962	903	1.865	35 40	1.710	1.500	3.210	70 75	986	1.138	2.124
5 6	174	169	343	40 41	317	351	668	75 76	171	213	384
6 7	186	153	339	41 42	341	306	647	76 77	215	239	454
7 8	173	161	334	42 43	331	319	650	77 78	190	225	415
8 9	182	168	350	43 44	343	320	663	78 79	173	235	408
9 10	176	171	347	44 45	299	292	591	79 80	159	235	394
5 10	891	822	1.713	40 45	1.631	1.588	3.219	75 80	908	1.147	2.055
10 11	175	158	333	45 46	341	291	632	80 81	140	210	350
11 12	164	164	328	46 47	306	312	618	81 82	149	222	371
12 13	187	155	342	47 48	303	270	573	82 83	143	205	348
13 14	184	161	345	48 49	299	253	552	83 84	115	230	345
14 15	195	159	354	49 50	273	277	550	84 85	112	199	311
10 15	905	797	1.702	45 50	1.522	1.403	2.925	80 85	659	1.066	1.725
15 16	182	146	328	50 51	289	247	536	85 86	93	185	278
16 17	179	168	347	51 52	275	239	514	86 87	101	162	263
17 18	171	143	314	52 53	270	256	526	87 88	61	107	168
18 19	151	144	295	53 54	248	243	491	88 89	30	64	94
19 20	159	143	302	54 55	227	225	452	89 90	32	62	94
15 20	842	744	1.586	50 55	1.309	1.210	2.519	85 90	317	580	897
20 21	152	154	306	55 56	250	211	461	90 91	43	71	114
21 22	156	164	320	56 57	258	238	496	91 92	34	79	113
22 23	168	160	328	57 58	285	231	516	92 93	33	93	126
23 24	183	154	337	58 59	277	219	496	93 94	22	57	79
24 25	197	177	374	59 60	284	246	530	94 95	13	51	64
20 25	856	809	1.665	55 60	1.354	1.145	2.499	90 95	145	351	496
25 26	199	192	391	60 61	255	242	497	95 96	9	33	42
26 27	217	209	426	61 62	199	181	380	96 97	8	24	32
27 28	225	209	434	62 63	227	215	442	97 98	7	20	27
28 29	253	217	470	63 64	210	205	415	98 99	5	9	14
29 30	224	309	533	64 65	216	167	383	99 100	1	7	8
25 30	1.118	1.136	2.254	60 65	1.107	1.010	2.117	95 100	30	93	123
30 31	279	274	553	65 66	234	200	434				
31 32	308	280	588	66 67	222	211	433				
32 33	330	325	655	67 68	220	218	438	100 W	5	10	15
33 34	319	278	597	68 69	222	219	441				
34 35	335	310	645	69 70	196	243	439				
30 35	1.571	1.467	3.038	65 70	1.094	1.091	2.185	TOTALE	19.922	20.010	39.932

Fonte: Servizio Statistico e Osservatorio Economico e Sociale della Provincia di Modena, elaborazioni su dati delle anagrafi comunali (Mod. Sir. DEM1)

G. CENTRI PER L'IMPIEGO: AREA DI VIGNOLA

ETÀ	M	F	T	ETÀ	M	F	T	ETÀ	M	F	T
0 1	436	451	887	35 36	751	716	1.467	70 71	393	413	806
1 2	423	437	860	36 37	777	764	1.541	71 72	444	474	918
2 3	419	437	856	37 38	790	685	1.475	72 73	418	472	890
3 4	409	364	773	38 39	772	681	1.453	73 74	349	439	788
4 5	425	398	823	39 40	773	712	1.485	74 75	363	404	767
0 5	2.112	2.087	4.199	35 40	3.863	3.558	7.421	70 75	1.967	2.202	4.169
5 6	424	387	811	40 41	724	698	1.422	75 76	372	398	770
6 7	409	390	799	41 42	761	655	1.416	76 77	343	399	742
7 8	376	357	733	42 43	755	681	1.436	77 78	318	385	703
8 9	376	320	696	43 44	738	637	1.375	78 79	305	403	708
9 10	356	385	741	44 45	692	631	1.323	79 80	309	412	721
5 10	1.941	1.839	3.780	40 45	3.670	3.302	6.972	75 80	1.647	1.997	3.644
10 11	391	334	725	45 46	692	620	1.312	80 81	244	393	637
11 12	352	319	671	46 47	633	555	1.188	81 82	243	364	607
12 13	388	363	751	47 48	628	587	1.215	82 83	246	339	585
13 14	381	327	708	48 49	577	556	1.133	83 84	192	320	512
14 15	380	333	713	49 50	578	559	1.137	84 85	176	310	486
10 15	1.892	1.676	3.568	45 50	3.108	2.877	5.985	80 85	1.101	1.726	2.827
15 16	378	344	722	50 51	536	577	1.113	85 86	174	309	483
16 17	372	340	712	51 52	566	508	1.074	86 87	156	237	393
17 18	326	330	656	52 53	516	524	1.040	87 88	81	179	260
18 19	335	310	645	53 54	510	536	1.046	88 89	46	97	143
19 20	318	326	644	54 55	517	512	1.029	89 90	25	103	128
15 20	1.729	1.650	3.379	50 55	2.645	2.657	5.302	85 90	482	925	1.407
20 21	318	316	634	55 56	508	488	996	90 91	53	139	192
21 22	364	300	664	56 57	535	524	1.059	91 92	63	128	191
22 23	353	381	734	57 58	500	597	1.097	92 93	56	124	180
23 24	379	361	740	58 59	575	566	1.141	93 94	31	84	115
24 25	415	353	768	59 60	573	554	1.127	94 95	23	71	94
20 25	1.829	1.711	3.540	55 60	2.691	2.729	5.420	90 95	226	546	772
25 26	426	424	850	60 61	588	548	1.136	95 96	12	55	67
26 27	482	464	946	61 62	410	409	819	96 97	12	34	46
27 28	507	485	992	62 63	446	488	934	97 98	3	26	29
28 29	574	513	1.087	63 64	424	447	871	98 99	7	28	35
29 30	623	568	1.191	64 65	445	429	874	99 100	3	13	16
25 30	2.612	2.454	5.066	60 65	2.313	2.321	4.634	95 100	37	156	193
30 31	617	609	1.226	65 66	461	443	904				
31 32	735	654	1.389	66 67	483	468	951				
32 33	677	680	1.357	67 68	474	511	985	100 W	4	13	17
33 34	786	703	1.489	68 69	485	464	949				
34 35	754	687	1.441	69 70	420	446	866				
30 35	3.569	3.333	6.902	65 70	2.323	2.332	4.655	TOTALE	41.761	42.091	83.852

Fonte: Servizio Statistico e Osservatorio Economico e Sociale della Provincia di Modena, elaborazioni su dati delle anagrafi comunali (Mod. Sir. DEM1)

H. DISTRETTI A.R.P.A.: CARPI - MIRANDOLA

ETÀ	M	F	T	ETÀ	M	F	T	ETÀ	M	F	T
0 1	1.030	907	1.937	35 36	1.845	1.714	3.559	70 71	865	1.032	1.897
1 2	1.004	960	1.964	36 37	1.759	1.555	3.314	71 72	886	1.075	1.961
2 3	946	908	1.854	37 38	1.718	1.632	3.350	72 73	990	1.117	2.107
3 4	944	885	1.829	38 39	1.754	1.607	3.361	73 74	845	1.023	1.868
4 5	960	899	1.859	39 40	1.721	1.578	3.299	74 75	778	955	1.733
0 5	4.884	4.559	9.443	35 40	8.797	8.086	16.883	70 75	4.364	5.202	9.566
5 6	926	902	1.828	40 41	1.732	1.542	3.274	75 76	748	1.035	1.783
6 7	945	888	1.833	41 42	1.686	1.571	3.257	76 77	745	1.018	1.763
7 8	873	869	1.742	42 43	1.726	1.587	3.313	77 78	688	919	1.607
8 9	876	833	1.709	43 44	1.650	1.503	3.153	78 79	642	920	1.562
9 10	937	818	1.755	44 45	1.575	1.510	3.085	79 80	590	940	1.530
5 10	4.557	4.310	8.867	40 45	8.369	7.713	16.082	75 80	3.413	4.832	8.245
10 11	844	734	1.578	45 46	1.471	1.470	2.941	80 81	576	817	1.393
11 12	849	792	1.641	46 47	1.468	1.392	2.860	81 82	519	915	1.434
12 13	838	740	1.578	47 48	1.363	1.372	2.735	82 83	440	837	1.277
13 14	896	756	1.652	48 49	1.348	1.272	2.620	83 84	423	818	1.241
14 15	832	775	1.607	49 50	1.343	1.290	2.633	84 85	370	745	1.115
10 15	4.259	3.797	8.056	45 50	6.993	6.796	13.789	80 85	2.328	4.132	6.460
15 16	822	841	1.663	50 51	1.352	1.292	2.644	85 86	380	700	1.080
16 17	880	761	1.641	51 52	1.250	1.277	2.527	86 87	310	651	961
17 18	842	781	1.623	52 53	1.218	1.221	2.439	87 88	162	382	544
18 19	834	774	1.608	53 54	1.143	1.159	2.302	88 89	102	238	340
19 20	770	719	1.489	54 55	1.125	1.189	2.314	89 90	84	213	297
15 20	4.148	3.876	8.024	50 55	6.088	6.138	12.226	85 90	1.038	2.184	3.222
20 21	811	752	1.563	55 56	1.123	1.192	2.315	90 91	84	244	328
21 22	780	808	1.588	56 57	1.166	1.238	2.404	91 92	111	260	371
22 23	858	869	1.727	57 58	1.289	1.307	2.596	92 93	87	218	305
23 24	933	829	1.762	58 59	1.246	1.349	2.595	93 94	63	195	258
24 25	951	934	1.885	59 60	1.285	1.386	2.671	94 95	42	170	212
20 25	4.333	4.192	8.525	55 60	6.109	6.472	12.581	90 95	387	1.087	1.474
25 26	1.031	968	1.999	60 61	1.320	1.389	2.709	95 96	44	129	173
26 27	1.094	972	2.066	61 62	852	971	1.823	96 97	22	91	113
27 28	1.163	1.113	2.276	62 63	1.024	1.059	2.083	97 98	6	51	57
28 29	1.194	1.242	2.436	63 64	1.032	1.142	2.174	98 99	7	29	36
29 30	1.415	1.327	2.742	64 65	963	1.100	2.063	99 100	4	23	27
25 30	5.897	5.622	11.519	60 65	5.191	5.661	10.852	95 100	83	323	406
30 31	1.496	1.472	2.968	65 66	986	1.094	2.080				
31 32	1.641	1.554	3.195	66 67	1.029	1.148	2.177				
32 33	1.719	1.557	3.276	67 68	1.038	1.160	2.198	100 W	6	35	41
33 34	1.738	1.605	3.343	68 69	1.061	1.183	2.244				
34 35	1.724	1.581	3.305	69 70	885	1.097	1.982				
30 35	8.318	7.769	16.087	65 70	4.999	5.682	10.681	TOTALE	94.561	98.468	193.029

Fonte: Servizio Statistico e Osservatorio Economico e Sociale della Provincia di Modena, elaborazioni su dati delle anagrafi comunali (Mod. Sir. DEM1)

H. DISTRETTI A.R.P.A.: MODENA

ETÀ	M	F	T	ETÀ	M	F	T	ETÀ	M	F	T
0 1	1.409	1.348	2.757	35 36	2.507	2.416	4.923	70 71	1.285	1.543	2.828
1 2	1.467	1.361	2.828	36 37	2.490	2.266	4.756	71 72	1.403	1.544	2.947
2 3	1.438	1.340	2.778	37 38	2.549	2.427	4.976	72 73	1.304	1.601	2.905
3 4	1.347	1.331	2.678	38 39	2.467	2.310	4.777	73 74	1.225	1.475	2.700
4 5	1.380	1.278	2.658	39 40	2.485	2.388	4.873	74 75	1.133	1.403	2.536
0 5	7.041	6.658	13.699	35 40	12.498	11.807	24.305	70 75	6.350	7.566	13.916
5 6	1.399	1.319	2.718	40 41	2.548	2.407	4.955	75 76	1.128	1.413	2.541
6 7	1.380	1.277	2.657	41 42	2.498	2.391	4.889	76 77	1.091	1.403	2.494
7 8	1.268	1.208	2.476	42 43	2.553	2.366	4.919	77 78	984	1.325	2.309
8 9	1.290	1.166	2.456	43 44	2.320	2.256	4.576	78 79	904	1.405	2.309
9 10	1.250	1.159	2.409	44 45	2.166	2.201	4.367	79 80	876	1.319	2.195
5 10	6.587	6.129	12.716	40 45	12.085	11.621	23.706	75 80	4.983	6.865	11.848
10 11	1.222	1.194	2.416	45 46	2.244	2.212	4.456	80 81	806	1.334	2.140
11 12	1.234	1.087	2.321	46 47	2.120	2.070	4.190	81 82	743	1.313	2.056
12 13	1.210	1.118	2.328	47 48	2.067	2.042	4.109	82 83	710	1.147	1.857
13 14	1.177	1.171	2.348	48 49	1.888	1.910	3.798	83 84	656	1.140	1.796
14 15	1.226	1.133	2.359	49 50	1.889	1.943	3.832	84 85	573	1.114	1.687
10 15	6.069	5.703	11.772	45 50	10.208	10.177	20.385	80 85	3.488	6.048	9.536
15 16	1.255	1.097	2.352	50 51	1.915	1.985	3.900	85 86	570	1.036	1.606
16 17	1.278	1.173	2.451	51 52	1.927	1.891	3.818	86 87	458	962	1.420
17 18	1.176	1.143	2.319	52 53	1.787	1.904	3.691	87 88	279	529	808
18 19	1.197	1.090	2.287	53 54	1.730	1.864	3.594	88 89	147	390	537
19 20	1.190	1.110	2.300	54 55	1.643	1.830	3.473	89 90	141	346	487
15 20	6.096	5.613	11.709	50 55	9.002	9.474	18.476	85 90	1.595	3.263	4.858
20 21	1.213	1.051	2.264	55 56	1.630	1.762	3.392	90 91	160	413	573
21 22	1.222	1.128	2.350	56 57	1.627	1.910	3.537	91 92	172	386	558
22 23	1.183	1.127	2.310	57 58	1.817	1.952	3.769	92 93	116	327	443
23 24	1.287	1.185	2.472	58 59	1.865	1.975	3.840	93 94	95	284	379
24 25	1.416	1.253	2.669	59 60	1.885	1.986	3.871	94 95	83	232	315
20 25	6.321	5.744	12.065	55 60	8.824	9.585	18.409	90 95	626	1.642	2.268
25 26	1.440	1.362	2.802	60 61	1.941	1.993	3.934	95 96	41	177	218
26 27	1.498	1.503	3.001	61 62	1.358	1.476	2.834	96 97	45	103	148
27 28	1.555	1.599	3.154	62 63	1.451	1.631	3.082	97 98	10	84	94
28 29	1.834	1.729	3.563	63 64	1.486	1.632	3.118	98 99	10	66	76
29 30	1.925	1.864	3.789	64 65	1.486	1.638	3.124	99 100	4	35	39
25 30	8.252	8.057	16.309	60 65	7.722	8.370	16.092	95 100	110	465	575
30 31	1.984	1.979	3.963	65 66	1.522	1.609	3.131				
31 32	2.268	2.103	4.371	66 67	1.629	1.826	3.455				
32 33	2.445	2.346	4.791	67 68	1.528	1.751	3.279	100 W	5	32	37
33 34	2.485	2.364	4.849	68 69	1.475	1.793	3.268				
34 35	2.510	2.370	4.880	69 70	1.434	1.551	2.985				
30 35	11.692	11.162	22.854	65 70	7.588	8.530	16.118	TOTALE	137.142	144.511	281.653

Fonte: Servizio Statistico e Osservatorio Economico e Sociale della Provincia di Modena, elaborazioni su dati delle anagrafi comunali (Mod. Sir. DEM1)

H. DISTRETTI A.R.P.A.: SASSUOLO - VIGNOLA

ETÀ	M	F	T	ETÀ	M	F	T	ETÀ	M	F	T
0 1	666	672	1.338	35 36	1.197	1.087	2.284	70 71	573	671	1.244
1 2	677	651	1.328	36 37	1.199	1.096	2.295	71 72	635	683	1.318
2 3	651	649	1.300	37 38	1.223	1.070	2.293	72 73	596	711	1.307
3 4	662	620	1.282	38 39	1.198	1.037	2.235	73 74	507	634	1.141
4 5	643	608	1.251	39 40	1.211	1.081	2.292	74 75	513	592	1.105
0 5	3.299	3.200	6.499	35 40	6.028	5.371	11.399	70 75	2.824	3.291	6.115
5 6	664	653	1.317	40 41	1.157	1.094	2.251	75 76	527	592	1.119
6 7	689	651	1.340	41 42	1.198	1.061	2.259	76 77	489	636	1.125
7 8	617	558	1.175	42 43	1.148	1.121	2.269	77 78	447	572	1.019
8 9	635	560	1.195	43 44	1.157	1.086	2.243	78 79	428	587	1.015
9 10	603	622	1.225	44 45	1.068	1.031	2.099	79 80	397	561	958
5 10	3.208	3.044	6.252	40 45	5.728	5.393	11.121	75 80	2.288	2.948	5.236
10 11	645	608	1.253	45 46	1.091	1.050	2.141	80 81	320	542	862
11 12	616	593	1.209	46 47	1.047	945	1.992	81 82	324	524	848
12 13	618	558	1.176	47 48	978	972	1.950	82 83	336	456	792
13 14	647	595	1.242	48 49	965	918	1.883	83 84	242	451	693
14 15	645	630	1.275	49 50	936	950	1.886	84 85	225	419	644
10 15	3.171	2.984	6.155	45 50	5.017	4.835	9.852	80 85	1.447	2.392	3.839
15 16	646	645	1.291	50 51	879	991	1.870	85 86	233	420	653
16 17	656	584	1.240	51 52	915	849	1.764	86 87	188	356	544
17 18	617	608	1.225	52 53	845	883	1.728	87 88	108	268	376
18 19	601	552	1.153	53 54	807	880	1.687	88 89	71	148	219
19 20	624	604	1.228	54 55	770	810	1.580	89 90	50	131	181
15 20	3.144	2.993	6.137	50 55	4.216	4.413	8.629	85 90	650	1.323	1.973
20 21	579	578	1.157	55 56	792	828	1.620	90 91	53	156	209
21 22	649	608	1.257	56 57	862	810	1.672	91 92	66	173	239
22 23	658	666	1.324	57 58	829	887	1.716	92 93	66	144	210
23 24	667	627	1.294	58 59	933	875	1.808	93 94	33	116	149
24 25	712	661	1.373	59 60	836	886	1.722	94 95	26	91	117
20 25	3.265	3.140	6.405	55 60	4.252	4.286	8.538	90 95	244	680	924
25 26	796	687	1.483	60 61	865	891	1.756	95 96	10	63	73
26 27	797	733	1.530	61 62	588	621	1.209	96 97	14	38	52
27 28	855	814	1.669	62 63	690	745	1.435	97 98	5	27	32
28 29	921	854	1.775	63 64	678	700	1.378	98 99	4	23	27
29 30	1.005	906	1.911	64 65	648	633	1.281	99 100	4	17	21
25 30	4.374	3.994	8.368	60 65	3.469	3.590	7.059	95 100	37	168	205
30 31	1.016	1.011	2.027	65 66	668	703	1.371				
31 32	1.167	1.000	2.167	66 67	680	748	1.428				
32 33	1.208	1.040	2.248	67 68	694	776	1.470	100 W	6	17	23
33 34	1.179	1.093	2.272	68 69	745	736	1.481				
34 35	1.175	1.081	2.256	69 70	624	702	1.326				
30 35	5.745	5.225	10.970	65 70	3.411	3.665	7.076	TOTALE	65.823	66.952	132.775

Fonte: Servizio Statistico e Osservatorio Economico e Sociale della Provincia di Modena, elaborazioni su dati delle anagrafi comunali (Mod. Sir. DEM1)

H. DISTRETTI A.R.P.A.: PAVULLO NEL FRIGNANO

ETÀ	M	F	T	ETÀ	M	F	T	ETÀ	M	F	T
0 1	301	280	581	35 36	517	440	957	70 71	343	348	691
1 2	277	308	585	36 37	493	484	977	71 72	326	370	696
2 3	310	280	590	37 38	532	426	958	72 73	396	376	772
3 4	295	224	519	38 39	547	455	1.002	73 74	302	378	680
4 5	270	266	536	39 40	511	484	995	74 75	310	362	672
0 5	1.453	1.358	2.811	35 40	2.600	2.289	4.889	70 75	1.677	1.834	3.511
5 6	259	240	499	40 41	492	539	1.031	75 76	305	350	655
6 7	266	236	502	41 42	520	471	991	76 77	332	367	699
7 8	264	259	523	42 43	534	496	1.030	77 78	314	356	670
8 9	259	260	519	43 44	534	484	1.018	78 79	273	367	640
9 10	272	248	520	44 45	497	453	950	79 80	270	388	658
5 10	1.320	1.243	2.563	40 45	2.577	2.443	5.020	75 80	1.494	1.828	3.322
10 11	256	239	495	45 46	515	454	969	80 81	245	364	609
11 12	245	239	484	46 47	469	476	945	81 82	249	361	610
12 13	280	253	533	47 48	497	415	912	82 83	218	345	563
13 14	286	255	541	48 49	443	380	823	83 84	194	348	542
14 15	273	249	522	49 50	442	434	876	84 85	181	316	497
10 15	1.340	1.235	2.575	45 50	2.366	2.159	4.525	80 85	1.087	1.734	2.821
15 16	272	235	507	50 51	450	374	824	85 86	150	283	433
16 17	282	265	547	51 52	431	365	796	86 87	168	241	409
17 18	240	247	487	52 53	429	386	815	87 88	105	172	277
18 19	247	222	469	53 54	388	369	757	88 89	53	99	152
19 20	257	228	485	54 55	372	363	735	89 90	43	92	135
15 20	1.298	1.197	2.495	50 55	2.070	1.857	3.927	85 90	519	887	1.406
20 21	236	244	480	55 56	391	336	727	90 91	61	122	183
21 22	250	237	487	56 57	433	369	802	91 92	58	133	191
22 23	278	256	534	57 58	425	391	816	92 93	50	155	205
23 24	287	269	556	58 59	462	347	809	93 94	36	94	130
24 25	313	271	584	59 60	439	390	829	94 95	23	84	107
20 25	1.364	1.277	2.641	55 60	2.150	1.833	3.983	90 95	228	588	816
25 26	297	315	612	60 61	408	378	786	95 96	16	54	70
26 27	348	335	683	61 62	313	289	602	96 97	12	38	50
27 28	363	328	691	62 63	358	320	678	97 98	10	30	40
28 29	402	334	736	63 64	333	323	656	98 99	7	17	24
29 30	367	446	813	64 65	340	286	626	99 100	3	10	13
25 30	1.777	1.758	3.535	60 65	1.752	1.596	3.348	95 100	48	149	197
30 31	429	411	840	65 66	352	327	679				
31 32	450	427	877	66 67	375	345	720				
32 33	486	460	946	67 68	365	387	752	100 W	7	13	20
33 34	496	429	925	68 69	393	383	776				
34 35	514	473	987	69 70	349	386	735				
30 35	2.375	2.200	4.575	65 70	1.834	1.828	3.662	TOTALE	31.336	31.306	62.642

Fonte: Servizio Statistico e Osservatorio Economico e Sociale della Provincia di Modena, elaborazioni su dati delle anagrafi comunali (Mod. Sir. DEM1)

I. FORME ASSOCIATIVE DELLE AUTONOMIE LOCALI: ASSOCIAZIONE DEI COMUNI MODENESI DEL DISTRETTO CERAMICO

ETÀ	M	F	T	ETÀ	M	F	T	ETÀ	M	F	T
0 – 1	530	508	1.038	35 – 36	1.012	865	1.877	70 – 71	422	527	949
1 – 2	563	523	1.086	36 – 37	962	780	1.742	71 – 72	472	486	958
2 – 3	547	482	1.029	37 – 38	959	914	1.873	72 – 73	460	492	952
3 – 4	532	550	1.082	38 – 39	924	821	1.745	73 – 74	389	452	841
4 – 5	517	483	1.000	39 – 40	978	878	1.856	74 – 75	355	413	768
0 – 5	2.689	2.546	5.235	35 – 40	4.835	4.258	9.093	70 – 75	2.098	2.370	4.468
5 – 6	567	529	1.096	40 – 41	984	902	1.886	75 – 76	374	430	804
6 – 7	577	548	1.125	41 – 42	972	891	1.863	76 – 77	339	481	820
7 – 8	528	478	1.006	42 – 43	904	942	1.846	77 – 78	330	416	746
8 – 9	530	486	1.016	43 – 44	914	889	1.803	78 – 79	291	430	721
9 – 10	540	509	1.049	44 – 45	844	851	1.695	79 – 80	267	382	649
5 – 10	2.742	2.550	5.292	40 – 45	4.618	4.475	9.093	75 – 80	1.601	2.139	3.740
10 – 11	530	551	1.081	45 – 46	865	861	1.726	80 – 81	222	374	596
11 – 12	527	480	1.007	46 – 47	840	782	1.622	81 – 82	226	379	605
12 – 13	484	491	975	47 – 48	791	813	1.604	82 – 83	218	320	538
13 – 14	529	528	1.057	48 – 49	748	738	1.486	83 – 84	171	320	491
14 – 15	530	539	1.069	49 – 50	750	807	1.557	84 – 85	141	291	432
10 – 15	2.600	2.589	5.189	45 – 50	3.994	4.001	7.995	80 – 85	978	1.684	2.662
15 – 16	547	532	1.079	50 – 51	748	818	1.566	85 – 86	151	274	425
16 – 17	561	507	1.068	51 – 52	772	738	1.510	86 – 87	119	259	378
17 – 18	541	534	1.075	52 – 53	699	685	1.384	87 – 88	85	177	262
18 – 19	522	468	990	53 – 54	664	700	1.364	88 – 89	57	119	176
19 – 20	556	506	1.062	54 – 55	611	666	1.277	89 – 90	44	92	136
15 – 20	2.727	2.547	5.274	50 – 55	3.494	3.607	7.101	85 – 90	456	921	1.377
20 – 21	506	510	1.016	55 – 56	659	678	1.337	90 – 91	35	94	129
21 – 22	517	541	1.058	56 – 57	717	637	1.354	91 – 92	33	112	145
22 – 23	565	536	1.101	57 – 58	674	694	1.368	92 – 93	36	98	134
23 – 24	577	523	1.100	58 – 59	732	683	1.415	93 – 94	18	78	96
24 – 25	611	552	1.163	59 – 60	663	704	1.367	94 – 95	21	60	81
20 – 25	2.776	2.662	5.438	55 – 60	3.445	3.396	6.841	90 – 95	143	442	585
25 – 26	650	565	1.215	60 – 61	672	690	1.362	95 – 96	3	37	40
26 – 27	637	596	1.233	61 – 62	466	495	961	96 – 97	12	24	36
27 – 28	680	666	1.346	62 – 63	530	594	1.124	97 – 98	4	16	20
28 – 29	756	706	1.462	63 – 64	551	562	1.113	98 – 99	2	6	8
29 – 30	787	744	1.531	64 – 65	501	493	994	99 – 100	2	9	11
25 – 30	3.510	3.277	6.787	60 – 65	2.720	2.834	5.554	95 – 100	23	92	115
30 – 31	814	805	1.619	65 – 66	523	564	1.087				
31 – 32	915	803	1.718	66 – 67	557	594	1.151				
32 – 33	1.027	891	1.918	67 – 68	536	588	1.124	100 – W	3	11	14
33 – 34	925	867	1.792	68 – 69	563	576	1.139				
34 – 35	945	889	1.834	69 – 70	509	545	1.054				
30 – 35	4.626	4.255	8.881	65 – 70	2.688	2.867	5.555	TOTALE	52.766	53.523	106.289

Fonte: Servizio Statistico e Osservatorio Economico e Sociale della Provincia di Modena, elaborazioni su dati delle anagrafi comunali (Mod. Sir. DEM1)

I. FORME ASSOCIATIVE DELLE AUTONOMIE LOCALI: ASSOCIAZIONE INTERCOMUNALE DEI COMUNI DI CAMPOGALLIANO, CARPI, NOVI DI MODENA E SOLIERA

ETÀ	M	F	T	ETÀ	M	F	T	ETÀ	M	F	T
0 – 1	514	454	968	35 – 36	944	914	1858	70 – 71	431	547	978
1 – 2	503	481	984	36 – 37	900	794	1694	71 – 72	475	540	1015
2 – 3	466	454	920	37 – 38	881	875	1756	72 – 73	501	568	1069
3 – 4	493	496	989	38 – 39	908	834	1742	73 – 74	416	509	925
4 – 5	482	442	924	39 – 40	923	834	1757	74 – 75	387	486	873
0 – 5	2.458	2.327	4.785	35 – 40	4.556	4.251	8.807	70 – 75	2.210	2.650	4.860
5 – 6	502	493	995	40 – 41	864	765	1629	75 – 76	369	541	910
6 – 7	461	483	944	41 – 42	883	801	1684	76 – 77	361	505	866
7 – 8	430	424	854	42 – 43	907	811	1718	77 – 78	343	442	785
8 – 9	466	417	883	43 – 44	863	804	1667	78 – 79	290	438	728
9 – 10	467	429	896	44 – 45	791	813	1604	79 – 80	281	433	714
5 – 10	2.326	2.246	4.572	40 – 45	4.308	3.994	8.302	75 – 80	1.644	2.359	4.003
10 – 11	434	367	801	45 – 46	786	808	1594	80 – 81	268	391	659
11 – 12	425	425	850	46 – 47	743	674	1417	81 – 82	264	454	718
12 – 13	423	366	789	47 – 48	697	713	1410	82 – 83	240	401	641
13 – 14	460	390	850	48 – 49	711	635	1346	83 – 84	199	386	585
14 – 15	410	400	810	49 – 50	666	679	1345	84 – 85	172	373	545
10 – 15	2.152	1.948	4.100	45 – 50	3.603	3.509	7.112	80 – 85	1.143	2.005	3.148
15 – 16	441	441	882	50 – 51	646	668	1314	85 – 86	184	349	533
16 – 17	444	381	825	51 – 52	627	679	1306	86 – 87	149	319	468
17 – 18	427	388	815	52 – 53	635	633	1268	87 – 88	81	199	280
18 – 19	427	376	803	53 – 54	607	625	1232	88 – 89	56	124	180
19 – 20	370	350	720	54 – 55	574	609	1183	89 – 90	43	105	148
15 – 20	2.109	1.936	4.045	50 – 55	3.089	3.214	6.303	85 – 90	513	1.096	1.609
20 – 21	397	377	774	55 – 56	564	598	1162	90 – 91	49	118	167
21 – 22	358	407	765	56 – 57	599	681	1280	91 – 92	61	129	190
22 – 23	415	422	837	57 – 58	687	688	1375	92 – 93	38	115	153
23 – 24	438	425	863	58 – 59	643	734	1377	93 – 94	31	109	140
24 – 25	454	468	922	59 – 60	693	757	1450	94 – 95	26	90	116
20 – 25	2.062	2.099	4.161	55 – 60	3.186	3.458	6.644	90 – 95	205	561	766
25 – 26	523	455	978	60 – 61	704	764	1468	95 – 96	19	67	86
26 – 27	551	496	1047	61 – 62	457	550	1007	96 – 97	12	44	56
27 – 28	560	573	1133	62 – 63	572	576	1148	97 – 98	3	33	36
28 – 29	626	562	1188	63 – 64	526	629	1155	98 – 99	2	17	19
29 – 30	730	648	1378	64 – 65	530	600	1130	99 – 100	0	11	11
25 – 30	2.990	2.734	5.724	60 – 65	2.789	3.119	5.908	95 – 100	36	172	208
30 – 31	723	742	1465	65 – 66	513	570	1083				
31 – 32	822	787	1609	66 – 67	554	638	1192				
32 – 33	879	809	1688	67 – 68	542	626	1168	100 – W	0	22	22
33 – 34	901	849	1750	68 – 69	585	628	1213				
34 – 35	885	783	1668	69 – 70	469	551	1020				
30 – 35	4.210	3.970	8.180	65 – 70	2.663	3.013	5.676	TOTALE	48.252	50.683	98.935

Fonte: Servizio Statistico e Osservatorio Economico e Sociale della Provincia di Modena, elaborazioni su dati delle anagrafi comunali (Mod. Sir. DEM1)

I. FORME ASSOCIATIVE DELLE AUTONOMIE LOCALI: UNIONE COMUNI DEL SORBARA

ETÀ	M	F	T	ETÀ	M	F	T	ETÀ	M	F	T
0 - 1	130	95	225	35 - 36	191	197	388	70 - 71	60	96	156
1 - 2	129	101	230	36 - 37	209	170	379	71 - 72	73	85	158
2 - 3	107	99	206	37 - 38	193	161	354	72 - 73	77	83	160
3 - 4	125	108	233	38 - 39	192	182	374	73 - 74	66	84	150
4 - 5	114	107	221	39 - 40	180	168	348	74 - 75	61	72	133
0 - 5	605	510	1.115	35 - 40	965	878	1.843	70 - 75	337	420	757
5 - 6	114	108	222	40 - 41	202	156	358	75 - 76	58	60	118
6 - 7	116	90	206	41 - 42	174	151	325	76 - 77	63	87	150
7 - 8	87	97	184	42 - 43	175	162	337	77 - 78	56	65	121
8 - 9	92	84	176	43 - 44	164	142	306	78 - 79	64	68	132
9 - 10	119	110	229	44 - 45	157	147	304	79 - 80	40	82	122
5 - 10	528	489	1.017	40 - 45	872	758	1.630	75 - 80	281	362	643
10 - 11	83	79	162	45 - 46	144	141	285	80 - 81	39	58	97
11 - 12	91	71	162	46 - 47	157	146	303	81 - 82	32	59	91
12 - 13	90	91	181	47 - 48	126	116	242	82 - 83	34	64	98
13 - 14	79	78	157	48 - 49	131	120	251	83 - 84	43	43	86
14 - 15	92	85	177	49 - 50	143	109	252	84 - 85	27	55	82
10 - 15	435	404	839	45 - 50	701	632	1.333	80 - 85	175	279	454
15 - 16	72	75	147	50 - 51	154	129	283	85 - 86	19	57	76
16 - 17	77	81	158	51 - 52	120	131	251	86 - 87	27	46	73
17 - 18	81	75	156	52 - 53	103	110	213	87 - 88	11	30	41
18 - 19	85	70	155	53 - 54	103	99	202	88 - 89	4	16	20
19 - 20	92	78	170	54 - 55	106	113	219	89 - 90	11	17	28
15 - 20	407	379	786	50 - 55	586	582	1.168	85 - 90	72	166	238
20 - 21	80	102	182	55 - 56	104	95	199	90 - 91	4	25	29
21 - 22	74	84	158	56 - 57	111	104	215	91 - 92	9	24	33
22 - 23	92	84	176	57 - 58	109	115	224	92 - 93	6	19	25
23 - 24	117	88	205	58 - 59	117	107	224	93 - 94	7	13	20
24 - 25	100	104	204	59 - 60	104	99	203	94 - 95	2	12	14
20 - 25	463	462	925	55 - 60	545	520	1.065	90 - 95	28	93	121
25 - 26	108	104	212	60 - 61	121	103	224	95 - 96	3	9	12
26 - 27	129	128	257	61 - 62	82	77	159	96 - 97	2	5	7
27 - 28	125	111	236	62 - 63	89	95	184	97 - 98	0	3	3
28 - 29	123	153	276	63 - 64	86	82	168	98 - 99	1	1	2
29 - 30	156	155	311	64 - 65	79	83	162	99 - 100	0	0	0
25 - 30	641	651	1.292	60 - 65	457	440	897	95 - 100	6	18	24
30 - 31	168	165	333	65 - 66	78	92	170				
31 - 32	174	167	341	66 - 67	76	82	158				
32 - 33	221	144	365	67 - 68	84	81	165	100 - W	1	1	2
33 - 34	176	171	347	68 - 69	72	82	154				
34 - 35	194	188	382	69 - 70	53	93	146				
30 - 35	933	835	1.768	65 - 70	363	430	793	TOTALE	9.401	9.309	18.710

Fonte: Servizio Statistico e Osservatorio Economico e Sociale della Provincia di Modena, elaborazioni su dati delle anagrafi comunali (Mod. Sir. DEM1)

I. FORME ASSOCIATIVE DELLE AUTONOMIE LOCALI: UNIONE COMUNI MODENESI DELL'AREA NORD

ETÀ	M	F	T	ETÀ	M	F	T	ETÀ	M	F	T
0 – 1	423	402	825	35 – 36	775	669	1444	70 – 71	402	434	836
1 – 2	421	416	837	36 – 37	710	659	1369	71 – 72	375	479	854
2 – 3	420	404	824	37 – 38	723	657	1380	72 – 73	458	505	963
3 – 4	364	326	690	38 – 39	741	656	1397	73 – 74	394	467	861
4 – 5	410	396	806	39 – 40	689	651	1340	74 – 75	361	429	790
0 – 5	2.038	1.944	3.982	35 – 40	3.638	3.292	6.930	70 – 75	1.990	2.314	4.304
5 – 6	348	342	690	40 – 41	746	691	1437	75 – 76	350	470	820
6 – 7	415	358	773	41 – 42	714	697	1411	76 – 77	346	454	800
7 – 8	402	386	788	42 – 43	734	679	1413	77 – 78	312	440	752
8 – 9	361	358	719	43 – 44	713	638	1351	78 – 79	301	447	748
9 – 10	393	329	722	44 – 45	697	612	1309	79 – 80	286	453	739
5 – 10	1.919	1.773	3.692	40 – 45	3.604	3.317	6.921	75 – 80	1.595	2.264	3.859
10 – 11	372	320	692	45 – 46	608	595	1203	80 – 81	289	394	683
11 – 12	387	327	714	46 – 47	636	625	1261	81 – 82	241	433	674
12 – 13	359	315	674	47 – 48	611	605	1216	82 – 83	192	408	600
13 – 14	396	326	722	48 – 49	566	570	1136	83 – 84	201	413	614
14 – 15	374	322	696	49 – 50	585	565	1150	84 – 85	183	340	523
10 – 15	1.888	1.610	3.498	45 – 50	3.006	2.960	5.966	80 – 85	1.106	1.988	3.094
15 – 16	351	363	714	50 – 51	609	550	1159	85 – 86	190	319	509
16 – 17	391	338	729	51 – 52	554	532	1086	86 – 87	148	313	461
17 – 18	360	351	711	52 – 53	555	524	1079	87 – 88	79	163	242
18 – 19	357	354	711	53 – 54	485	487	972	88 – 89	46	109	155
19 – 20	329	319	648	54 – 55	491	519	1010	89 – 90	33	100	133
15 – 20	1.788	1.725	3.513	50 – 55	2.694	2.612	5.306	85 – 90	496	1.004	1.500
20 – 21	373	311	684	55 – 56	512	539	1051	90 – 91	34	110	144
21 – 22	375	358	733	56 – 57	493	511	1004	91 – 92	43	116	159
22 – 23	376	393	769	57 – 58	551	569	1120	92 – 93	44	94	138
23 – 24	409	352	761	58 – 59	533	559	1092	93 – 94	30	76	106
24 – 25	431	404	835	59 – 60	543	580	1123	94 – 95	17	73	90
20 – 25	1.964	1.818	3.782	55 – 60	2.632	2.758	5.390	90 – 95	168	469	637
25 – 26	449	457	906	60 – 61	555	574	1129	95 – 96	22	59	81
26 – 27	459	393	852	61 – 62	354	385	739	96 – 97	8	45	53
27 – 28	527	474	1001	62 – 63	401	430	831	97 – 98	4	18	22
28 – 29	491	579	1070	63 – 64	462	473	935	98 – 99	5	13	18
29 – 30	590	581	1171	64 – 65	396	461	857	99 – 100	4	12	16
25 – 30	2.516	2.484	5.000	60 – 65	2.168	2.323	4.491	95 – 100	43	147	190
30 – 31	658	627	1285	65 – 66	426	462	888				
31 – 32	712	666	1378	66 – 67	440	485	925				
32 – 33	682	678	1360	67 – 68	456	496	952	100 – W	5	15	20
33 – 34	733	659	1392	68 – 69	442	514	956				
34 – 35	717	668	1385	69 – 70	394	498	892				
30 – 35	3.502	3.298	6.800	65 – 70	2.158	2.455	4.613	TOTALE	40.918	42.570	83.488

Fonte: Servizio Statistico e Osservatorio Economico e Sociale della Provincia di Modena, elaborazioni su dati delle anagrafi comunali (Mod. Sir. DEM1)

I. FORME ASSOCIATIVE DELLE AUTONOMIE LOCALI: UNIONE "TERRE DI CASTELLI"

ETÀ	M	F	T	ETÀ	M	F	T	ETÀ	M	F	T
0 1	349	364	713	35 36	599	587	1186	70 71	290	336	626
1 2	354	343	697	36 37	631	635	1266	71 72	352	373	725
2 3	337	359	696	37 38	643	555	1198	72 73	310	381	691
3 4	350	310	660	38 39	631	568	1199	73 74	262	337	599
4 5	358	330	688	39 40	642	574	1216	74 75	283	306	589
0 5	1.748	1.706	3.454	35 40	3.146	2.919	6.065	70 75	1.497	1.733	3.230
5 6	355	330	685	40 41	601	567	1168	75 76	283	315	598
6 7	342	322	664	41 42	634	528	1162	76 77	260	317	577
7 8	305	287	592	42 43	594	565	1159	77 78	230	308	538
8 9	318	261	579	43 44	595	508	1103	78 79	238	323	561
9 10	286	323	609	44 45	552	515	1067	79 80	228	307	535
5 10	1.606	1.523	3.129	40 45	2.976	2.683	5.659	75 80	1.239	1.570	2.809
10 11	336	272	608	45 46	559	508	1067	80 81	190	296	486
11 12	284	266	550	46 47	515	448	963	81 82	167	273	440
12 13	316	292	608	47 48	505	488	993	82 83	190	253	443
13 14	311	262	573	48 49	470	465	935	83 84	134	249	383
14 15	318	264	582	49 50	462	440	902	84 85	131	239	370
10 15	1.565	1.356	2.921	45 50	2.511	2.349	4.860	80 85	812	1.310	2.122
15 16	313	274	587	50 51	429	483	912	85 86	141	248	389
16 17	302	269	571	51 52	447	416	863	86 87	109	192	301
17 18	267	264	531	52 53	411	422	833	87 88	56	139	195
18 19	264	253	517	53 54	409	444	853	88 89	31	74	105
19 20	246	276	522	54 55	395	414	809	89 90	18	82	100
15 20	1.392	1.336	2.728	50 55	2.091	2.179	4.270	85 90	355	735	1.090
20 21	250	251	501	55 56	399	403	802	90 91	40	110	150
21 22	312	253	565	56 57	420	428	848	91 92	48	93	141
22 23	292	312	604	57 58	401	464	865	92 93	40	85	125
23 24	311	292	603	58 59	442	468	910	93 94	24	65	89
24 25	330	295	625	59 60	449	453	902	94 95	14	52	66
20 25	1.495	1.403	2.898	55 60	2.111	2.216	4.327	90 95	166	405	571
25 26	344	338	682	60 61	457	451	908	95 96	9	40	49
26 27	388	370	758	61 62	334	339	673	96 97	11	24	35
27 28	407	395	802	62 63	361	409	770	97 98	2	21	23
28 29	456	415	871	63 64	336	360	696	98 99	5	23	28
29 30	504	467	971	64 65	347	346	693	99 100	2	12	14
25 30	2.099	1.985	4.084	60 65	1.835	1.905	3.740	95 100	29	120	149
30 31	506	509	1015	65 66	383	355	738				
31 32	619	556	1175	66 67	380	374	754				
32 33	564	567	1131	67 68	371	388	759	100 W	3	10	13
33 34	638	563	1201	68 69	377	370	747				
34 35	618	543	1161	69 70	328	351	679				
30 35	2.945	2.738	5.683	65 70	1.839	1.838	3.677	TOTALE	33.460	34.019	67.479

Fonte: Servizio Statistico e Osservatorio Economico e Sociale della Provincia di Modena, elaborazioni su dati delle anagrafi comunali (Mod. Sir. DEM1)

1. COMUNE DI BASTIGLIA

ETÀ	M	F	T	ETÀ	M	F	T	ETÀ	M	F	T
0 1	26	19	45	35 36	42	41	83	70 71	12	19	31
1 2	25	29	54	36 37	40	35	75	71 72	15	17	32
2 3	22	24	46	37 38	39	32	71	72 73	13	19	32
3 4	26	23	49	38 39	42	41	83	73 74	10	19	29
4 5	21	19	40	39 40	37	38	75	74 75	11	13	24
0 5	120	114	234	35 40	200	187	387	70 75	61	87	148
5 6	23	28	51	40 41	43	36	79	75 76	12	16	28
6 7	21	12	33	41 42	32	27	59	76 77	16	17	33
7 8	15	23	38	42 43	31	42	73	77 78	16	8	24
8 9	17	17	34	43 44	29	36	65	78 79	13	14	27
9 10	22	29	51	44 45	38	25	63	79 80	9	19	28
5 10	98	109	207	40 45	173	166	339	75 80	66	74	140
10 11	15	17	32	45 46	32	29	61	80 81	5	4	9
11 12	21	9	30	46 47	38	31	69	81 82	4	8	12
12 13	20	15	35	47 48	24	25	49	82 83	4	5	9
13 14	14	11	25	48 49	27	25	52	83 84	10	11	21
14 15	17	16	33	49 50	28	15	43	84 85	6	12	18
10 15	87	68	155	45 50	149	125	274	80 85	29	40	69
15 16	13	18	31	50 51	29	26	55	85 86	3	12	15
16 17	20	20	40	51 52	25	26	51	86 87	4	9	13
17 18	12	12	24	52 53	27	18	45	87 88	3	5	8
18 19	13	9	22	53 54	30	22	52	88 89	1	3	4
19 20	19	16	35	54 55	22	24	46	89 90	4	2	6
15 20	77	75	152	50 55	133	116	249	85 90	15	31	46
20 21	10	24	34	55 56	19	19	38	90 91	0	2	2
21 22	14	12	26	56 57	17	28	45	91 92	1	2	3
22 23	17	19	36	57 58	24	26	50	92 93	1	4	5
23 24	17	17	34	58 59	25	22	47	93 94	2	4	6
24 25	18	19	37	59 60	20	20	40	94 95	0	0	0
20 25	76	91	167	55 60	105	115	220	90 95	4	12	16
25 26	17	30	47	60 61	23	22	45	95 96	0	1	1
26 27	22	20	42	61 62	24	18	42	96 97	0	2	2
27 28	26	16	42	62 63	20	19	39	97 98	0	0	0
28 29	26	32	58	63 64	22	17	39	98 99	0	0	0
29 30	35	22	57	64 65	13	16	29	99 100	0	0	0
25 30	126	120	246	60 65	102	92	194	95 100	0	3	3
30 31	35	28	63	65 66	14	23	37				
31 32	35	34	69	66 67	22	18	40				
32 33	43	28	71	67 68	20	17	37	100 W	1	0	1
33 34	31	40	71	68 69	12	17	29				
34 35	38	39	77	69 70	10	12	22				
30 35	182	169	351	65 70	78	87	165	TOTALE	1.882	1.881	3.763

Fonte: Servizio Statistico e Osservatorio Economico e Sociale della Provincia di Modena, elaborazioni su dati delle anagrafi comunali (Mod. Sir. DEM1)

2. COMUNE DI BOMPORTO

ETÀ	M	F	T	ETÀ	M	F	T	ETÀ	M	F	T
0 1	65	45	110	35 36	91	101	192	70 71	22	44	66
1 2	66	45	111	36 37	104	61	165	71 72	36	36	72
2 3	52	48	100	37 38	100	88	188	72 73	35	37	72
3 4	55	60	115	38 39	103	99	202	73 74	33	37	70
4 5	59	56	115	39 40	77	78	155	74 75	33	32	65
0 5	297	254	551	35 40	475	427	902	70 75	159	186	345
5 6	48	51	99	40 41	90	68	158	75 76	26	19	45
6 7	58	49	107	41 42	83	74	157	76 77	24	31	55
7 8	48	48	96	42 43	83	77	160	77 78	20	28	48
8 9	53	45	98	43 44	83	63	146	78 79	31	30	61
9 10	61	55	116	44 45	70	72	142	79 80	17	35	52
5 10	268	248	516	40 45	409	354	763	75 80	118	143	261
10 11	32	39	71	45 46	71	58	129	80 81	21	29	50
11 12	46	34	80	46 47	78	62	140	81 82	15	32	47
12 13	42	48	90	47 48	59	45	104	82 83	16	29	45
13 14	37	37	74	48 49	61	55	116	83 84	20	16	36
14 15	54	38	92	49 50	69	56	125	84 85	14	18	32
10 15	211	196	407	45 50	338	276	614	80 85	86	124	210
15 16	39	41	80	50 51	68	62	130	85 86	9	22	31
16 17	36	34	70	51 52	60	60	120	86 87	12	21	33
17 18	48	37	85	52 53	43	52	95	87 88	5	10	15
18 19	39	26	65	53 54	39	46	85	88 89	3	2	5
19 20	45	33	78	54 55	53	49	102	89 90	5	6	11
15 20	207	171	378	50 55	263	269	532	85 90	34	61	95
20 21	41	46	87	55 56	46	48	94	90 91	0	10	10
21 22	33	47	80	56 57	60	46	106	91 92	3	13	16
22 23	41	42	83	57 58	50	49	99	92 93	1	9	10
23 24	55	37	92	58 59	54	47	101	93 94	1	4	5
24 25	46	61	107	59 60	52	43	95	94 95	2	4	6
20 25	216	233	449	55 60	262	233	495	90 95	7	40	47
25 26	59	48	107	60 61	49	44	93	95 96	2	5	7
26 27	63	69	132	61 62	32	39	71	96 97	1	1	2
27 28	53	59	112	62 63	45	47	92	97 98	0	0	0
28 29	68	74	142	63 64	35	34	69	98 99	0	0	0
29 30	67	80	147	64 65	38	45	83	99 100	0	0	0
25 30	310	330	640	60 65	199	209	408	95 100	3	6	9
30 31	80	85	165	65 66	35	41	76				
31 32	81	85	166	66 67	31	34	65				
32 33	103	73	176	67 68	46	37	83	100 W	0	0	0
33 34	86	88	174	68 69	32	36	68				
34 35	101	87	188	69 70	21	53	74				
30 35	451	418	869	65 70	165	201	366	TOTALE	4.478	4.379	8.857

Fonte: Servizio Statistico e Osservatorio Economico e Sociale della Provincia di Modena, elaborazioni su dati delle anagrafi comunali (Mod. Sir. DEM1)

3. COMUNE DI CAMPOGALLIANO

ETÀ	M	F	T	ETÀ	M	F	T	ETÀ	M	F	T
0 1	37	44	81	35 36	65	66	131	70 71	28	45	73
1 2	49	38	87	36 37	60	68	128	71 72	37	29	66
2 3	47	49	96	37 38	79	61	140	72 73	46	39	85
3 4	38	45	83	38 39	87	65	152	73 74	31	37	68
4 5	46	46	92	39 40	71	75	146	74 75	31	32	63
0 5	217	222	439	35 40	362	335	697	70 75	173	182	355
5 6	38	41	79	40 41	80	70	150	75 76	29	36	65
6 7	47	43	90	41 42	85	78	163	76 77	25	28	53
7 8	46	38	84	42 43	90	65	155	77 78	23	28	51
8 9	43	26	69	43 44	90	81	171	78 79	13	33	46
9 10	42	50	92	44 45	70	62	132	79 80	17	28	45
5 10	216	198	414	40 45	415	356	771	75 80	107	153	260
10 11	45	32	77	45 46	67	74	141	80 81	20	26	46
11 12	54	31	85	46 47	68	53	121	81 82	18	31	49
12 13	34	32	66	47 48	71	62	133	82 83	26	36	62
13 14	39	38	77	48 49	60	53	113	83 84	20	24	44
14 15	44	32	76	49 50	51	63	114	84 85	12	23	35
10 15	216	165	381	45 50	317	305	622	80 85	96	140	236
15 16	42	38	80	50 51	57	55	112	85 86	13	25	38
16 17	32	39	71	51 52	51	65	116	86 87	14	27	41
17 18	26	33	59	52 53	75	46	121	87 88	9	10	19
18 19	35	26	61	53 54	52	52	104	88 89	4	11	15
19 20	21	28	49	54 55	46	52	98	89 90	3	9	12
15 20	156	164	320	50 55	281	270	551	85 90	43	82	125
20 21	39	38	77	55 56	57	40	97	90 91	3	9	12
21 22	27	41	68	56 57	37	58	95	91 92	2	9	11
22 23	25	30	55	57 58	58	65	123	92 93	1	10	11
23 24	31	36	67	58 59	47	51	98	93 94	5	3	8
24 25	34	42	76	59 60	55	50	105	94 95	3	5	8
20 25	156	187	343	55 60	254	264	518	90 95	14	36	50
25 26	49	48	97	60 61	60	52	112	95 96	0	6	6
26 27	45	45	90	61 62	41	41	82	96 97	0	3	3
27 28	49	45	94	62 63	38	42	80	97 98	1	3	4
28 29	46	52	98	63 64	42	42	84	98 99	1	2	3
29 30	61	57	118	64 65	42	44	86	99 100	0	0	0
25 30	250	247	497	60 65	223	221	444	95 100	2	14	16
30 31	53	62	115	65 66	31	30	61				
31 32	67	66	133	66 67	41	57	98				
32 33	63	74	137	67 68	44	43	87	100 W	0	3	3
33 34	72	74	146	68 69	38	41	79				
34 35	72	58	130	69 70	31	45	76				
30 35	327	334	661	65 70	185	216	401	TOTALE	4.010	4.094	8.104

Fonte: Servizio Statistico e Osservatorio Economico e Sociale della Provincia di Modena, elaborazioni su dati delle anagrafi comunali (Mod. Sir. DEM1)

4. COMUNE DI CAMPOSANTO

ETÀ	M	F	T	ETÀ	M	F	T	ETÀ	M	F	T
0 1	23	24	47	35 36	23	27	50	70 71	20	19	39
1 2	10	11	21	36 37	21	20	41	71 72	16	19	35
2 3	16	14	30	37 38	37	23	60	72 73	19	28	47
3 4	16	14	30	38 39	29	20	49	73 74	9	14	23
4 5	18	10	28	39 40	28	22	50	74 75	18	18	36
0 5	83	73	156	35 40	138	112	250	70 75	82	98	180
5 6	14	8	22	40 41	26	23	49	75 76	16	12	28
6 7	23	8	31	41 42	28	25	53	76 77	13	14	27
7 8	16	18	34	42 43	31	27	58	77 78	11	8	19
8 9	17	13	30	43 44	22	20	42	78 79	8	12	20
9 10	16	17	33	44 45	24	20	44	79 80	12	16	28
5 10	86	64	150	40 45	131	115	246	75 80	60	62	122
10 11	25	16	41	45 46	22	24	46	80 81	8	11	19
11 12	11	9	20	46 47	21	27	48	81 82	10	17	27
12 13	13	12	25	47 48	14	18	32	82 83	5	10	15
13 14	22	18	40	48 49	29	22	51	83 84	9	12	21
14 15	12	11	23	49 50	28	17	45	84 85	4	13	17
10 15	83	66	149	45 50	114	108	222	80 85	36	63	99
15 16	13	12	25	50 51	26	21	47	85 86	8	11	19
16 17	21	12	33	51 52	19	18	37	86 87	9	10	19
17 18	14	14	28	52 53	17	18	35	87 88	6	7	13
18 19	16	17	33	53 54	20	13	33	88 89	2	0	2
19 20	17	12	29	54 55	17	27	44	89 90	1	3	4
15 20	81	67	148	50 55	99	97	196	85 90	26	31	57
20 21	13	12	25	55 56	14	15	29	90 91	1	4	5
21 22	12	10	22	56 57	15	20	35	91 92	1	8	9
22 23	12	15	27	57 58	25	11	36	92 93	2	2	4
23 24	17	9	26	58 59	21	23	44	93 94	2	2	4
24 25	20	16	36	59 60	15	23	38	94 95	0	0	0
20 25	74	62	136	55 60	90	92	182	90 95	6	16	22
25 26	26	18	44	60 61	26	27	53	95 96	1	3	4
26 27	19	9	28	61 62	19	15	34	96 97	0	1	1
27 28	16	20	36	62 63	11	13	24	97 98	0	0	0
28 29	17	30	47	63 64	23	19	42	98 99	0	0	0
29 30	19	26	45	64 65	18	13	31	99 100	0	0	0
25 30	97	103	200	60 65	97	87	184	95 100	1	4	5
30 31	18	16	34	65 66	16	12	28				
31 32	25	20	45	66 67	18	19	37				
32 33	16	22	38	67 68	14	21	35	100 W	0	2	2
33 34	29	24	53	68 69	19	21	40				
34 35	34	20	54	69 70	17	14	31				
30 35	122	102	224	65 70	84	87	171	TOTALE	1.590	1.511	3.101

Fonte: Servizio Statistico e Osservatorio Economico e Sociale della Provincia di Modena, elaborazioni su dati delle anagrafi comunali (Mod. Sir. DEM1)

5. COMUNE DI CARPI

ETÀ	M	F	T	ETÀ	M	F	T	ETÀ	M	F	T
0 1	322	276	598	35 36	585	604	1.189	70 71	312	395	707
1 2	313	305	618	36 37	591	494	1.085	71 72	326	388	714
2 3	290	263	553	37 38	557	585	1.142	72 73	334	398	732
3 4	314	311	625	38 39	580	548	1.128	73 74	281	356	637
4 5	302	270	572	39 40	588	530	1.118	74 75	269	336	605
0 5	1.541	1.425	2.966	35 40	2.901	2.761	5.662	70 75	1.522	1.873	3.395
5 6	311	319	630	40 41	559	488	1.047	75 76	247	367	614
6 7	295	312	607	41 42	580	522	1.102	76 77	242	341	583
7 8	259	273	532	42 43	598	559	1.157	77 78	237	317	554
8 9	305	283	588	43 44	564	533	1.097	78 79	203	298	501
9 10	300	271	571	44 45	516	536	1.052	79 80	192	303	495
5 10	1.470	1.458	2.928	40 45	2.817	2.638	5.455	75 80	1.121	1.626	2.747
10 11	273	249	522	45 46	518	523	1.041	80 81	175	274	449
11 12	246	294	540	46 47	487	428	915	81 82	174	311	485
12 13	283	223	506	47 48	434	458	892	82 83	145	260	405
13 14	308	240	548	48 49	466	412	878	83 84	135	268	403
14 15	251	256	507	49 50	432	436	868	84 85	112	259	371
10 15	1.361	1.262	2.623	45 50	2.337	2.257	4.594	80 85	741	1.372	2.113
15 16	280	289	569	50 51	429	442	871	85 86	114	227	341
16 17	300	246	546	51 52	417	452	869	86 87	105	225	330
17 18	271	269	540	52 53	401	432	833	87 88	53	140	193
18 19	281	237	518	53 54	406	413	819	88 89	38	88	126
19 20	226	233	459	54 55	365	408	773	89 90	31	73	104
15 20	1.358	1.274	2.632	50 55	2.018	2.147	4.165	85 90	341	753	1.094
20 21	249	248	497	55 56	359	395	754	90 91	31	79	110
21 22	224	239	463	56 57	409	465	874	91 92	43	76	119
22 23	274	291	565	57 58	437	470	907	92 93	23	81	104
23 24	285	289	574	58 59	421	524	945	93 94	19	77	96
24 25	300	296	596	59 60	478	501	979	94 95	17	65	82
20 25	1.332	1.363	2.695	55 60	2.104	2.355	4.459	90 95	133	378	511
25 26	339	279	618	60 61	473	530	1.003	95 96	14	44	58
26 27	362	329	691	61 62	296	372	668	96 97	7	30	37
27 28	336	387	723	62 63	397	392	789	97 98	2	23	25
28 29	398	350	748	63 64	346	437	783	98 99	0	11	11
29 30	459	420	879	64 65	358	420	778	99 100	0	6	6
25 30	1.894	1.765	3.659	60 65	1.870	2.151	4.021	95 100	23	114	137
30 31	488	478	966	65 66	364	390	754				
31 32	534	496	1.030	66 67	395	452	847				
32 33	601	525	1.126	67 68	364	431	795	100 W	0	17	17
33 34	569	564	1.133	68 69	391	445	836				
34 35	574	500	1.074	69 70	311	380	691				
30 35	2.766	2.563	5.329	65 70	1.825	2.098	3.923	TOTALE	31.475	33.650	65.125

Fonte: Servizio Statistico e Osservatorio Economico e Sociale della Provincia di Modena, elaborazioni su dati delle anagrafi comunali (Mod. Sir. DEM1)

6. COMUNE DI CASTELFRANCO EMILIA

ETÀ	M	F	T	ETÀ	M	F	T	ETÀ	M	F	T
0 1	167	137	304	35 36	297	290	587	70 71	140	150	290
1 2	193	155	348	36 37	292	237	529	71 72	151	142	293
2 3	179	161	340	37 38	311	295	606	72 73	124	156	280
3 4	162	158	320	38 39	281	249	530	73 74	122	150	272
4 5	162	157	319	39 40	273	252	525	74 75	121	137	258
0 5	863	768	1.631	35 40	1.454	1.323	2.777	70 75	658	735	1.393
5 6	174	155	329	40 41	270	241	511	75 76	105	129	234
6 7	161	142	303	41 42	273	240	513	76 77	114	131	245
7 8	148	128	276	42 43	255	224	479	77 78	101	117	218
8 9	136	96	232	43 44	240	234	474	78 79	118	119	237
9 10	137	122	259	44 45	264	228	492	79 80	101	101	202
5 10	756	643	1.399	40 45	1.302	1.167	2.469	75 80	539	597	1.136
10 11	107	98	205	45 46	223	236	459	80 81	74	108	182
11 12	119	96	215	46 47	217	213	430	81 82	63	126	189
12 13	116	116	232	47 48	212	186	398	82 83	57	97	154
13 14	109	112	221	48 49	219	184	403	83 84	63	107	170
14 15	119	99	218	49 50	194	181	375	84 85	53	85	138
10 15	570	521	1.091	45 50	1.065	1.000	2.065	80 85	310	523	833
15 16	118	83	201	50 51	191	196	387	85 86	60	81	141
16 17	111	120	231	51 52	183	169	352	86 87	32	94	126
17 18	97	85	182	52 53	183	185	368	87 88	29	42	71
18 19	123	100	223	53 54	169	181	350	88 89	6	25	31
19 20	123	111	234	54 55	163	149	312	89 90	8	35	43
15 20	572	499	1.071	50 55	889	880	1.769	85 90	135	277	412
20 21	109	98	207	55 56	167	175	342	90 91	17	43	60
21 22	130	102	232	56 57	152	161	313	91 92	23	42	65
22 23	119	121	240	57 58	179	165	344	92 93	11	28	39
23 24	119	133	252	58 59	191	197	388	93 94	7	29	36
24 25	114	112	226	59 60	174	188	362	94 95	13	13	26
20 25	591	566	1.157	55 60	863	886	1.749	90 95	71	155	226
25 26	148	135	283	60 61	167	172	339	95 96	5	12	17
26 27	139	173	312	61 62	127	131	258	96 97	4	6	10
27 28	169	176	345	62 63	135	125	260	97 98	0	8	8
28 29	176	192	368	63 64	133	144	277	98 99	1	5	6
29 30	205	211	416	64 65	140	122	262	99 100	0	3	3
25 30	837	887	1.724	60 65	702	694	1.396	95 100	10	34	44
30 31	210	223	433	65 66	139	132	271				
31 32	283	244	527	66 67	154	195	349				
32 33	298	255	553	67 68	142	163	305	100 W	1	5	6
33 34	307	279	586	68 69	145	162	307				
34 35	326	272	598	69 70	132	161	293				
30 35	1.424	1.273	2.697	65 70	712	813	1.525	TOTALE	14.324	14.246	28.570

Fonte: Servizio Statistico e Osservatorio Economico e Sociale della Provincia di Modena, elaborazioni su dati delle anagrafi comunali (Mod. Sir. DEM1)

7. COMUNE DI CASTELNUOVO RANGONE

ETÀ	M	F	T	ETÀ	M	F	T	ETÀ	M	F	T
0 1	63	73	136	35 36	121	138	259	70 71	42	54	96
1 2	76	80	156	36 37	145	132	277	71 72	69	66	135
2 3	70	64	134	37 38	124	127	251	72 73	40	49	89
3 4	72	77	149	38 39	125	128	253	73 74	43	54	97
4 5	78	73	151	39 40	145	119	264	74 75	52	47	99
0 5	359	367	726	35 40	660	644	1.304	70 75	246	270	516
5 6	87	75	162	40 41	143	138	281	75 76	48	65	113
6 7	74	62	136	41 42	144	117	261	76 77	38	52	90
7 8	69	69	138	42 43	112	109	221	77 78	37	55	92
8 9	72	59	131	43 44	112	84	196	78 79	40	59	99
9 10	69	74	143	44 45	108	98	206	79 80	42	51	93
5 10	371	339	710	40 45	619	546	1.165	75 80	205	282	487
10 11	63	55	118	45 46	122	91	213	80 81	33	47	80
11 12	58	49	107	46 47	99	86	185	81 82	27	41	68
12 13	61	73	134	47 48	97	104	201	82 83	32	49	81
13 14	59	44	103	48 49	81	100	181	83 84	18	43	61
14 15	68	41	109	49 50	78	80	158	84 85	28	52	80
10 15	309	262	571	45 50	477	461	938	80 85	138	232	370
15 16	69	42	111	50 51	77	98	175	85 86	25	51	76
16 17	59	61	120	51 52	103	96	199	86 87	16	33	49
17 18	50	50	100	52 53	72	76	148	87 88	9	18	27
18 19	45	43	88	53 54	93	90	183	88 89	2	16	18
19 20	44	49	93	54 55	95	78	173	89 90	2	13	15
15 20	267	245	512	50 55	440	438	878	85 90	54	131	185
20 21	53	46	99	55 56	85	78	163	90 91	10	20	30
21 22	63	49	112	56 57	84	85	169	91 92	10	10	20
22 23	54	52	106	57 58	73	89	162	92 93	4	18	22
23 24	59	61	120	58 59	76	100	176	93 94	4	6	10
24 25	57	42	99	59 60	87	86	173	94 95	2	8	10
20 25	286	250	536	55 60	405	438	843	90 95	30	62	92
25 26	61	54	115	60 61	98	75	173	95 96	1	7	8
26 27	71	81	152	61 62	75	77	152	96 97	5	7	12
27 28	62	69	131	62 63	74	91	165	97 98	1	5	6
28 29	93	71	164	63 64	73	74	147	98 99	2	6	8
29 30	100	98	198	64 65	67	74	141	99 100	0	1	1
25 30	387	373	760	60 65	387	391	778	95 100	9	26	35
30 31	83	97	180	65 66	85	64	149				
31 32	110	118	228	66 67	87	73	160				
32 33	119	130	249	67 68	65	63	128	100 W	0	0	0
33 34	141	118	259	68 69	70	63	133				
34 35	119	108	227	69 70	74	68	142				
30 35	572	571	1.143	65 70	381	331	712	TOTALE	6.602	6.659	13.261

Fonte: Servizio Statistico e Osservatorio Economico e Sociale della Provincia di Modena, elaborazioni su dati delle anagrafi comunali (Mod. Sir. DEM1)

8. COMUNE DI CASTELVETRO DI MODENA

ETÀ	M	F	T	ETÀ	M	F	T	ETÀ	M	F	T
0 1	60	58	118	35 36	97	108	205	70 71	50	51	101
1 2	56	53	109	36 37	123	112	235	71 72	58	46	104
2 3	59	65	124	37 38	126	102	228	72 73	49	41	90
3 4	71	50	121	38 39	101	81	182	73 74	36	46	82
4 5	66	56	122	39 40	112	107	219	74 75	38	33	71
0 5	312	282	594	35 40	559	510	1.069	70 75	231	217	448
5 6	49	53	102	40 41	87	76	163	75 76	33	30	63
6 7	56	51	107	41 42	110	95	205	76 77	31	39	70
7 8	44	58	102	42 43	94	82	176	77 78	26	36	62
8 9	50	31	81	43 44	89	82	171	78 79	26	34	60
9 10	48	43	91	44 45	93	83	176	79 80	32	45	77
5 10	247	236	483	40 45	473	418	891	75 80	148	184	332
10 11	70	45	115	45 46	91	81	172	80 81	23	45	68
11 12	40	38	78	46 47	102	85	187	81 82	25	42	67
12 13	55	53	108	47 48	87	67	154	82 83	21	33	54
13 14	57	46	103	48 49	79	68	147	83 84	20	41	61
14 15	50	51	101	49 50	71	82	153	84 85	23	17	40
10 15	272	233	505	45 50	430	383	813	80 85	112	178	290
15 16	55	49	104	50 51	92	71	163	85 86	17	27	44
16 17	47	52	99	51 52	55	60	115	86 87	13	25	38
17 18	40	49	89	52 53	51	74	125	87 88	9	25	34
18 19	44	40	84	53 54	58	63	121	88 89	1	8	9
19 20	33	42	75	54 55	63	57	120	89 90	0	12	12
15 20	219	232	451	50 55	319	325	644	85 90	40	97	137
20 21	40	40	80	55 56	65	57	122	90 91	5	15	20
21 22	42	35	77	56 57	65	63	128	91 92	2	19	21
22 23	44	45	89	57 58	64	68	132	92 93	3	16	19
23 24	50	40	90	58 59	83	65	148	93 94	5	12	17
24 25	54	56	110	59 60	55	62	117	94 95	2	9	11
20 25	230	216	446	55 60	332	315	647	90 95	17	71	88
25 26	56	69	125	60 61	57	68	125	95 96	1	7	8
26 27	63	62	125	61 62	49	48	97	96 97	1	2	3
27 28	60	63	123	62 63	64	48	112	97 98	1	2	3
28 29	76	72	148	63 64	41	62	103	98 99	0	3	3
29 30	85	86	171	64 65	64	51	115	99 100	1	0	1
25 30	340	352	692	60 65	275	277	552	95 100	4	14	18
30 31	88	97	185	65 66	52	46	98				
31 32	114	94	208	66 67	54	45	99				
32 33	112	94	206	67 68	47	48	95	100 W	1	3	4
33 34	84	85	169	68 69	54	59	113				
34 35	103	88	191	69 70	41	65	106				
30 35	501	458	959	65 70	248	263	511	TOTALE	5.310	5.264	10.574

Fonte: Servizio Statistico e Osservatorio Economico e Sociale della Provincia di Modena, elaborazioni su dati delle anagrafi comunali (Mod. Sir. DEM1)

9. COMUNE DI CAVEZZO

ETÀ	M	F	T	ETÀ	M	F	T	ETÀ	M	F	T
0 1	51	40	91	35 36	61	59	120	70 71	50	34	84
1 2	30	37	67	36 37	78	67	145	71 72	24	40	64
2 3	37	41	78	37 38	67	56	123	72 73	48	45	93
3 4	38	31	69	38 39	60	53	113	73 74	36	45	81
4 5	35	34	69	39 40	53	59	112	74 75	25	22	47
0 5	191	183	374	35 40	319	294	613	70 75	183	186	369
5 6	29	32	61	40 41	60	54	114	75 76	35	37	72
6 7	34	34	68	41 42	64	63	127	76 77	32	35	67
7 8	29	23	52	42 43	65	69	134	77 78	18	50	68
8 9	34	39	73	43 44	60	49	109	78 79	33	33	66
9 10	28	34	62	44 45	69	61	130	79 80	26	35	61
5 10	154	162	316	40 45	318	296	614	75 80	144	190	334
10 11	42	24	66	45 46	51	49	100	80 81	10	28	38
11 12	25	18	43	46 47	48	59	107	81 82	19	34	53
12 13	23	27	50	47 48	60	46	106	82 83	21	35	56
13 14	30	35	65	48 49	50	42	92	83 84	12	38	50
14 15	29	28	57	49 50	46	46	92	84 85	10	28	38
10 15	149	132	281	45 50	255	242	497	80 85	72	163	235
15 16	27	30	57	50 51	58	49	107	85 86	12	44	56
16 17	43	32	75	51 52	51	36	87	86 87	14	24	38
17 18	27	30	57	52 53	49	39	88	87 88	2	20	22
18 19	24	24	48	53 54	50	49	99	88 89	6	7	13
19 20	28	38	66	54 55	32	49	81	89 90	1	5	6
15 20	149	154	303	50 55	240	222	462	85 90	35	100	135
20 21	28	26	54	55 56	47	38	85	90 91	4	12	16
21 22	25	21	46	56 57	32	39	71	91 92	4	14	18
22 23	25	25	50	57 58	39	65	104	92 93	4	12	16
23 24	30	27	57	58 59	28	50	78	93 94	3	7	10
24 25	28	35	63	59 60	42	47	89	94 95	1	8	9
20 25	136	134	270	55 60	188	239	427	90 95	16	53	69
25 26	32	38	70	60 61	52	42	94	95 96	3	8	11
26 27	30	34	64	61 62	29	36	65	96 97	1	3	4
27 28	52	35	87	62 63	31	48	79	97 98	1	1	2
28 29	39	44	83	63 64	41	37	78	98 99	1	3	4
29 30	43	66	109	64 65	41	43	84	99 100	0	0	0
25 30	196	217	413	60 65	194	206	400	95 100	6	15	21
30 31	51	59	110	65 66	42	45	87				
31 32	55	58	113	66 67	47	50	97				
32 33	54	52	106	67 68	44	32	76	100 W	1	5	6
33 34	62	53	115	68 69	40	39	79				
34 35	60	54	114	69 70	30	48	78				
30 35	282	276	558	65 70	203	214	417	TOTALE	3.431	3.683	7.114

Fonte: Servizio Statistico e Osservatorio Economico e Sociale della Provincia di Modena, elaborazioni su dati delle anagrafi comunali (Mod. Sir. DEM1)

10. COMUNE DI CONCORDIA SULLA SECCHIA

ETÀ	M	F	T	ETÀ	M	F	T	ETÀ	M	F	T
0 1	50	36	86	35 36	95	86	181	70 71	32	49	81
1 2	49	51	100	36 37	76	64	140	71 72	57	63	120
2 3	53	47	100	37 38	79	61	140	72 73	71	67	138
3 4	35	30	65	38 39	83	68	151	73 74	45	47	92
4 5	44	39	83	39 40	71	60	131	74 75	43	48	91
0 5	231	203	434	35 40	404	339	743	70 75	248	274	522
5 6	35	39	74	40 41	89	94	183	75 76	37	57	94
6 7	43	35	78	41 42	80	84	164	76 77	44	50	94
7 8	44	45	89	42 43	67	69	136	77 78	39	42	81
8 9	28	27	55	43 44	55	58	113	78 79	18	41	59
9 10	39	36	75	44 45	82	66	148	79 80	32	46	78
5 10	189	182	371	40 45	373	371	744	75 80	170	236	406
10 11	43	24	67	45 46	67	58	125	80 81	33	36	69
11 12	42	34	76	46 47	67	61	128	81 82	24	45	69
12 13	39	37	76	47 48	62	62	124	82 83	25	41	66
13 14	35	34	69	48 49	66	60	126	83 84	25	50	75
14 15	43	29	72	49 50	57	63	120	84 85	22	36	58
10 15	202	158	360	45 50	319	304	623	80 85	129	208	337
15 16	37	36	73	50 51	67	53	120	85 86	16	26	42
16 17	36	33	69	51 52	52	53	105	86 87	11	32	43
17 18	36	36	72	52 53	60	42	102	87 88	10	11	21
18 19	34	35	69	53 54	50	43	93	88 89	5	13	18
19 20	34	34	68	54 55	57	43	100	89 90	4	19	23
15 20	177	174	351	50 55	286	234	520	85 90	46	101	147
20 21	33	39	72	55 56	51	58	109	90 91	1	7	8
21 22	45	37	82	56 57	51	46	97	91 92	4	9	13
22 23	42	41	83	57 58	52	59	111	92 93	5	11	16
23 24	39	37	76	58 59	49	58	107	93 94	6	8	14
24 25	46	45	91	59 60	59	68	127	94 95	3	10	13
20 25	205	199	404	55 60	262	289	551	90 95	19	45	64
25 26	48	48	96	60 61	67	78	145	95 96	1	6	7
26 27	57	57	114	61 62	29	42	71	96 97	2	3	5
27 28	50	43	93	62 63	50	39	89	97 98	1	1	2
28 29	52	69	121	63 64	49	51	100	98 99	1	0	1
29 30	63	58	121	64 65	47	50	97	99 100	0	3	3
25 30	270	275	545	60 65	242	260	502	95 100	5	13	18
30 31	72	75	147	65 66	39	63	102				
31 32	68	71	139	66 67	60	48	108				
32 33	72	84	156	67 68	44	50	94	100 W	0	0	0
33 34	61	61	122	68 69	45	55	100				
34 35	69	68	137	69 70	49	58	107				
30 35	342	359	701	65 70	237	274	511	TOTALE	4.356	4.498	8.854

Fonte: Servizio Statistico e Osservatorio Economico e Sociale della Provincia di Modena, elaborazioni su dati delle anagrafi comunali (Mod. Sir. DEM1)

11. COMUNE DI FANANO

ETÀ	M	F	T	ETÀ	M	F	T	ETÀ	M	F	T
0 1	12	11	23	35 36	21	11	32	70 71	18	18	36
1 2	8	15	23	36 37	27	23	50	71 72	19	15	34
2 3	12	9	21	37 38	23	15	38	72 73	16	20	36
3 4	7	10	17	38 39	23	23	46	73 74	16	17	33
4 5	8	9	17	39 40	20	22	42	74 75	14	22	36
0 5	47	54	101	35 40	114	94	208	70 75	83	92	175
5 6	11	12	23	40 41	22	23	45	75 76	16	18	34
6 7	10	15	25	41 42	24	24	48	76 77	21	26	47
7 8	10	11	21	42 43	27	16	43	77 78	5	18	23
8 9	15	13	28	43 44	20	30	50	78 79	10	18	28
9 10	11	11	22	44 45	15	16	31	79 80	14	21	35
5 10	57	62	119	40 45	108	109	217	75 80	66	101	167
10 11	11	9	20	45 46	27	20	47	80 81	14	17	31
11 12	9	16	25	46 47	31	28	59	81 82	15	20	35
12 13	16	13	29	47 48	21	26	47	82 83	7	19	26
13 14	15	11	26	48 49	16	21	37	83 84	10	17	27
14 15	14	16	30	49 50	22	14	36	84 85	9	22	31
10 15	65	65	130	45 50	117	109	226	80 85	55	95	150
15 16	15	17	32	50 51	31	26	57	85 86	5	20	25
16 17	10	3	13	51 52	25	15	40	86 87	8	15	23
17 18	5	9	14	52 53	24	25	49	87 88	7	9	16
18 19	8	10	18	53 54	26	22	48	88 89	4	7	11
19 20	13	6	19	54 55	19	13	32	89 90	3	6	9
15 20	51	45	96	50 55	125	101	226	85 90	27	57	84
20 21	10	13	23	55 56	16	18	34	90 91	4	4	8
21 22	11	7	18	56 57	25	21	46	91 92	0	12	12
22 23	12	8	20	57 58	21	25	46	92 93	5	6	11
23 24	12	8	20	58 59	20	18	38	93 94	4	6	10
24 25	11	16	27	59 60	26	17	43	94 95	3	4	7
20 25	56	52	108	55 60	108	99	207	90 95	16	32	48
25 26	14	14	28	60 61	22	19	41	95 96	1	6	7
26 27	17	15	32	61 62	21	10	31	96 97	2	3	5
27 28	12	15	27	62 63	20	18	38	97 98	2	1	3
28 29	20	11	31	63 64	24	19	43	98 99	0	1	1
29 30	17	24	41	64 65	14	14	28	99 100	0	1	1
25 30	80	79	159	60 65	101	80	181	95 100	5	12	17
30 31	24	21	45	65 66	12	19	31				
31 32	17	15	32	66 67	19	18	37				
32 33	22	26	48	67 68	13	16	29	100 W	0	1	1
33 34	22	22	44	68 69	19	21	40				
34 35	18	23	41	69 70	20	22	42				
30 35	103	107	210	65 70	83	96	179	TOTALE	1.467	1.542	3.009

Fonte: Servizio Statistico e Osservatorio Economico e Sociale della Provincia di Modena, elaborazioni su dati delle anagrafi comunali (Mod. Sir. DEM1)

12. COMUNE DI FINALE EMILIA

ETÀ	M	F	T	ETÀ	M	F	T	ETÀ	M	F	T
0 1	61	57	118	35 36	140	131	271	70 71	78	92	170
1 2	80	64	144	36 37	117	101	218	71 72	80	80	160
2 3	76	70	146	37 38	115	117	232	72 73	77	93	170
3 4	63	56	119	38 39	140	128	268	73 74	80	91	171
4 5	66	82	148	39 40	125	127	252	74 75	71	89	160
0 5	346	329	675	35 40	637	604	1.241	70 75	386	445	831
5 6	67	70	137	40 41	126	105	231	75 76	62	87	149
6 7	61	66	127	41 42	128	126	254	76 77	67	97	164
7 8	71	69	140	42 43	144	120	264	77 78	65	88	153
8 9	70	70	140	43 44	151	127	278	78 79	52	97	149
9 10	71	60	131	44 45	115	114	229	79 80	55	100	155
5 10	340	335	675	40 45	664	592	1.256	75 80	301	469	770
10 11	57	67	124	45 46	134	118	252	80 81	61	91	152
11 12	65	49	114	46 47	118	110	228	81 82	44	83	127
12 13	55	52	107	47 48	119	108	227	82 83	34	81	115
13 14	63	63	126	48 49	113	100	213	83 84	33	84	117
14 15	69	62	131	49 50	111	103	214	84 85	42	60	102
10 15	309	293	602	45 50	595	539	1.134	80 85	214	399	613
15 16	69	69	138	50 51	106	120	226	85 86	44	66	110
16 17	62	66	128	51 52	101	86	187	86 87	24	70	94
17 18	72	63	135	52 53	103	97	200	87 88	12	34	46
18 19	68	62	130	53 54	90	98	188	88 89	7	22	29
19 20	45	61	106	54 55	99	93	192	89 90	8	17	25
15 20	316	321	637	50 55	499	494	993	85 90	95	209	304
20 21	67	64	131	55 56	98	101	199	90 91	5	16	21
21 22	68	65	133	56 57	86	98	184	91 92	11	18	29
22 23	68	73	141	57 58	115	109	224	92 93	10	17	27
23 24	73	68	141	58 59	104	114	218	93 94	3	11	14
24 25	81	72	153	59 60	95	117	212	94 95	2	14	16
20 25	357	342	699	55 60	498	539	1.037	90 95	31	76	107
25 26	96	89	185	60 61	94	102	196	95 96	3	12	15
26 27	72	68	140	61 62	63	59	122	96 97	0	9	9
27 28	113	94	207	62 63	83	94	177	97 98	0	1	1
28 29	82	96	178	63 64	88	94	182	98 99	1	0	1
29 30	96	97	193	64 65	75	100	175	99 100	0	1	1
25 30	459	444	903	60 65	403	449	852	95 100	4	23	27
30 31	117	114	231	65 66	85	70	155				
31 32	133	118	251	66 67	82	92	174				
32 33	119	119	238	67 68	95	87	182	100 W	1	0	1
33 34	154	112	266	68 69	83	100	183				
34 35	111	119	230	69 70	67	88	155				
30 35	634	582	1.216	65 70	412	437	849	TOTALE	7.501	7.921	15.422

Fonte: Servizio Statistico e Osservatorio Economico e Sociale della Provincia di Modena, elaborazioni su dati delle anagrafi comunali (Mod. Sir. DEM1)

13. COMUNE DI FIORANO MODENESE

ETÀ	M	F	T	ETÀ	M	F	T	ETÀ	M	F	T
0 1	77	84	161	35 36	167	130	297	70 71	50	83	133
1 2	89	79	168	36 37	143	120	263	71 72	74	68	142
2 3	91	78	169	37 38	155	140	295	72 73	57	75	132
3 4	81	92	173	38 39	151	116	267	73 74	62	57	119
4 5	73	58	131	39 40	154	129	283	74 75	60	69	129
0 5	411	391	802	35 40	770	635	1.405	70 75	303	352	655
5 6	83	83	166	40 41	138	123	261	75 76	62	63	125
6 7	89	85	174	41 42	150	114	264	76 77	61	69	130
7 8	84	65	149	42 43	130	138	268	77 78	39	58	97
8 9	84	86	170	43 44	132	159	291	78 79	39	42	81
9 10	70	87	157	44 45	115	120	235	79 80	41	51	92
5 10	410	406	816	40 45	665	654	1.319	75 80	242	283	525
10 11	71	94	165	45 46	150	153	303	80 81	31	51	82
11 12	84	65	149	46 47	133	145	278	81 82	33	48	81
12 13	92	67	159	47 48	134	140	274	82 83	32	41	73
13 14	89	71	160	48 49	118	115	233	83 84	15	34	49
14 15	96	99	195	49 50	115	134	249	84 85	19	42	61
10 15	432	396	828	45 50	650	687	1.337	80 85	130	216	346
15 16	72	96	168	50 51	103	150	253	85 86	19	43	62
16 17	95	84	179	51 52	118	110	228	86 87	19	41	60
17 18	93	100	193	52 53	119	116	235	87 88	8	21	29
18 19	83	83	166	53 54	100	118	218	88 89	7	9	16
19 20	76	84	160	54 55	91	99	190	89 90	7	8	15
15 20	419	447	866	50 55	531	593	1.124	85 90	60	122	182
20 21	110	76	186	55 56	112	119	231	90 91	1	6	7
21 22	94	77	171	56 57	125	94	219	91 92	4	15	19
22 23	100	92	192	57 58	103	113	216	92 93	4	15	19
23 24	98	91	189	58 59	119	105	224	93 94	2	7	9
24 25	107	98	205	59 60	94	96	190	94 95	5	9	14
20 25	509	434	943	55 60	553	527	1.080	90 95	16	52	68
25 26	110	94	204	60 61	107	115	222	95 96	0	5	5
26 27	109	105	214	61 62	78	74	152	96 97	2	1	3
27 28	118	113	231	62 63	93	83	176	97 98	2	3	5
28 29	123	110	233	63 64	89	80	169	98 99	0	1	1
29 30	141	127	268	64 65	57	65	122	99 100	1	0	1
25 30	601	549	1.150	60 65	424	417	841	95 100	5	10	15
30 31	129	134	263	65 66	70	75	145				
31 32	146	131	277	66 67	86	95	181				
32 33	190	124	314	67 68	88	98	186	100 W	0	0	0
33 34	155	156	311	68 69	86	77	163				
34 35	135	130	265	69 70	68	76	144				
30 35	755	675	1.430	65 70	398	421	819	TOTALE	8.284	8.267	16.551

Fonte: Servizio Statistico e Osservatorio Economico e Sociale della Provincia di Modena, elaborazioni su dati delle anagrafi comunali (Mod. Sir. DEM1)

14. COMUNE DI FIUMALBO

ETÀ	M	F	T	ETÀ	M	F	T	ETÀ	M	F	T
0 1	5	3	8	35 36	6	7	13	70 71	6	11	17
1 2	5	4	9	36 37	4	11	15	71 72	9	8	17
2 3	0	1	1	37 38	8	10	18	72 73	9	9	18
3 4	6	6	12	38 39	8	12	20	73 74	7	8	15
4 5	6	5	11	39 40	5	11	16	74 75	6	13	19
0 5	22	19	41	35 40	31	51	82	70 75	37	49	86
5 6	3	1	4	40 41	12	10	22	75 76	3	7	10
6 7	5	6	11	41 42	11	12	23	76 77	14	9	23
7 8	4	4	8	42 43	10	9	19	77 78	6	7	13
8 9	4	5	9	43 44	10	12	22	78 79	7	9	16
9 10	2	7	9	44 45	10	16	26	79 80	5	9	14
5 10	18	23	41	40 45	53	59	112	75 80	35	41	76
10 11	1	5	6	45 46	12	15	27	80 81	3	7	10
11 12	2	4	6	46 47	11	12	23	81 82	4	16	20
12 13	1	4	5	47 48	9	10	19	82 83	6	10	16
13 14	5	4	9	48 49	8	8	16	83 84	3	13	16
14 15	7	6	13	49 50	12	10	22	84 85	5	3	8
10 15	16	23	39	45 50	52	55	107	80 85	21	49	70
15 16	8	2	10	50 51	11	6	17	85 86	5	6	11
16 17	7	7	14	51 52	8	10	18	86 87	4	7	11
17 18	3	3	6	52 53	11	4	15	87 88	2	8	10
18 19	7	7	14	53 54	9	9	18	88 89	0	2	2
19 20	7	5	12	54 55	6	9	15	89 90	0	5	5
15 20	32	24	56	50 55	45	38	83	85 90	11	28	39
20 21	2	7	9	55 56	7	8	15	90 91	1	3	4
21 22	5	5	10	56 57	3	9	12	91 92	2	5	7
22 23	4	6	10	57 58	15	9	24	92 93	0	3	3
23 24	10	5	15	58 59	14	7	21	93 94	1	1	2
24 25	9	5	14	59 60	17	9	26	94 95	0	3	3
20 25	30	28	58	55 60	56	42	98	90 95	4	15	19
25 26	14	2	16	60 61	9	8	17	95 96	0	0	0
26 27	13	8	21	61 62	10	8	18	96 97	0	0	0
27 28	11	6	17	62 63	8	5	13	97 98	1	2	3
28 29	8	6	14	63 64	3	8	11	98 99	0	2	2
29 30	8	6	14	64 65	11	5	16	99 100	1	0	1
25 30	54	28	82	60 65	41	34	75	95 100	2	4	6
30 31	9	5	14	65 66	5	6	11				
31 32	8	7	15	66 67	11	4	15				
32 33	8	6	14	67 68	8	8	16	100 W	0	0	0
33 34	4	5	9	68 69	10	7	17				
34 35	8	5	13	69 70	6	8	14				
30 35	37	28	65	65 70	40	33	73	TOTALE	637	671	1.308

Fonte: Servizio Statistico e Osservatorio Economico e Sociale della Provincia di Modena, elaborazioni su dati delle anagrafi comunali (Mod. Sir. DEM1)

15. COMUNE DI FORMIGINE

ETÀ	M	F	T	ETÀ	M	F	T	ETÀ	M	F	T
0 1	172	157	329	35 36	326	269	595	70 71	120	156	276
1 2	179	158	337	36 37	292	225	517	71 72	143	134	277
2 3	188	150	338	37 38	301	309	610	72 73	152	143	295
3 4	165	177	342	38 39	277	261	538	73 74	115	125	240
4 5	171	146	317	39 40	294	290	584	74 75	92	101	193
0 5	875	788	1.663	35 40	1.490	1.354	2.844	70 75	622	659	1.281
5 6	190	151	341	40 41	318	276	594	75 76	103	106	209
6 7	180	175	355	41 42	290	280	570	76 77	89	127	216
7 8	162	155	317	42 43	277	300	577	77 78	94	116	210
8 9	156	142	298	43 44	280	258	538	78 79	82	124	206
9 10	170	151	321	44 45	255	258	513	79 80	74	108	182
5 10	858	774	1.632	40 45	1.420	1.372	2.792	75 80	442	581	1.023
10 11	171	179	350	45 46	243	250	493	80 81	68	96	164
11 12	156	120	276	46 47	247	224	471	81 82	58	103	161
12 13	137	161	298	47 48	247	252	499	82 83	55	78	133
13 14	149	166	315	48 49	197	215	412	83 84	54	89	143
14 15	158	150	308	49 50	225	242	467	84 85	30	76	106
10 15	771	776	1.547	45 50	1.159	1.183	2.342	80 85	265	442	707
15 16	167	139	306	50 51	243	233	476	85 86	41	69	110
16 17	164	149	313	51 52	231	236	467	86 87	32	73	105
17 18	158	155	313	52 53	210	178	388	87 88	25	43	68
18 19	159	145	304	53 54	201	198	399	88 89	18	35	53
19 20	154	144	298	54 55	176	213	389	89 90	12	35	47
15 20	802	732	1.534	50 55	1.061	1.058	2.119	85 90	128	255	383
20 21	144	147	291	55 56	207	203	410	90 91	12	33	45
21 22	129	152	281	56 57	210	198	408	91 92	9	27	36
22 23	164	144	308	57 58	199	210	409	92 93	11	24	35
23 24	175	140	315	58 59	199	203	402	93 94	5	23	28
24 25	194	160	354	59 60	217	218	435	94 95	9	18	27
20 25	806	743	1.549	55 60	1.032	1.032	2.064	90 95	46	125	171
25 26	161	183	344	60 61	209	203	412	95 96	2	10	12
26 27	178	169	347	61 62	149	154	303	96 97	4	6	10
27 28	189	207	396	62 63	150	188	338	97 98	0	5	5
28 29	227	232	459	63 64	163	168	331	98 99	1	1	2
29 30	221	224	445	64 65	155	146	301	99 100	0	3	3
25 30	976	1.015	1.991	60 65	826	859	1.685	95 100	7	25	32
30 31	251	236	487	65 66	172	173	345				
31 32	291	264	555	66 67	187	170	357				
32 33	299	321	620	67 68	171	160	331	100 W	0	5	5
33 34	296	271	567	68 69	147	163	310				
34 35	309	289	598	69 70	151	152	303				
30 35	1.446	1.381	2.827	65 70	828	818	1.646	TOTALE	15.860	15.977	31.837

Fonte: Servizio Statistico e Osservatorio Economico e Sociale della Provincia di Modena, elaborazioni su dati delle anagrafi comunali (Mod. Sir. DEM1)

16. COMUNE DI FRASSINORO

ETÀ	M	F	T	ETÀ	M	F	T	ETÀ	M	F	T
0 1	3	4	7	35 36	7	9	16	70 71	17	15	32
1 2	7	9	16	36 37	8	9	17	71 72	9	15	24
2 3	7	9	16	37 38	12	12	24	72 73	20	12	32
3 4	7	7	14	38 39	14	12	26	73 74	12	24	36
4 5	6	3	9	39 40	10	13	23	74 75	17	17	34
0 5	30	32	62	35 40	51	55	106	70 75	75	83	158
5 6	5	5	10	40 41	18	11	29	75 76	11	16	27
6 7	8	8	16	41 42	13	11	24	76 77	13	13	26
7 8	6	9	15	42 43	14	15	29	77 78	16	13	29
8 9	7	10	17	43 44	13	17	30	78 79	15	22	37
9 10	2	0	2	44 45	12	13	25	79 80	10	20	30
5 10	28	32	60	40 45	70	67	137	75 80	65	84	149
10 11	6	5	11	45 46	15	18	33	80 81	13	15	28
11 12	7	5	12	46 47	16	18	34	81 82	10	22	32
12 13	9	5	14	47 48	18	21	39	82 83	11	18	29
13 14	5	10	15	48 49	7	14	21	83 84	8	18	26
14 15	6	5	11	49 50	21	7	28	84 85	9	15	24
10 15	33	30	63	45 50	77	78	155	80 85	51	88	139
15 16	9	9	18	50 51	9	5	14	85 86	11	15	26
16 17	6	8	14	51 52	17	10	27	86 87	5	9	14
17 18	2	11	13	52 53	16	13	29	87 88	7	11	18
18 19	8	8	16	53 54	11	11	22	88 89	3	6	9
19 20	5	6	11	54 55	15	9	24	89 90	3	3	6
15 20	30	42	72	50 55	68	48	116	85 90	29	44	73
20 21	7	3	10	55 56	13	10	23	90 91	1	7	8
21 22	9	6	15	56 57	13	9	22	91 92	3	4	7
22 23	9	9	18	57 58	17	10	27	92 93	0	5	5
23 24	5	11	16	58 59	14	14	28	93 94	0	6	6
24 25	13	12	25	59 60	15	16	31	94 95	1	4	5
20 25	43	41	84	55 60	72	59	131	90 95	5	26	31
25 26	10	13	23	60 61	16	9	25	95 96	3	2	5
26 27	18	10	28	61 62	11	13	24	96 97	1	3	4
27 28	10	3	13	62 63	15	17	32	97 98	0	2	2
28 29	13	8	21	63 64	13	17	30	98 99	0	2	2
29 30	13	10	23	64 65	9	11	20	99 100	0	0	0
25 30	64	44	108	60 65	64	67	131	95 100	4	9	13
30 31	18	11	29	65 66	11	14	25				
31 32	9	15	24	66 67	17	15	32				
32 33	18	10	28	67 68	14	25	39	100 W	0	0	0
33 34	11	11	22	68 69	17	15	32				
34 35	18	11	29	69 70	20	23	43				
30 35	74	58	132	65 70	79	92	171	TOTALE	1.012	1.079	2.091

Fonte: Servizio Statistico e Osservatorio Economico e Sociale della Provincia di Modena, elaborazioni su dati delle anagrafi comunali (Mod. Sir. DEM1)

17. COMUNE DI GUIGLIA

ETÀ	M	F	T	ETÀ	M	F	T	ETÀ	M	F	T
0 1	22	23	45	35 36	49	28	77	70 71	22	20	42
1 2	28	27	55	36 37	36	37	73	71 72	20	27	47
2 3	18	15	33	37 38	50	28	78	72 73	24	18	42
3 4	15	17	32	38 39	34	18	52	73 74	27	28	55
4 5	21	20	41	39 40	39	43	82	74 75	25	24	49
0 5	104	102	206	35 40	208	154	362	70 75	118	117	235
5 6	19	14	33	40 41	26	36	62	75 76	18	21	39
6 7	19	19	38	41 42	39	35	74	76 77	27	19	46
7 8	24	18	42	42 43	44	40	84	77 78	20	14	34
8 9	17	9	26	43 44	34	32	66	78 79	14	15	29
9 10	16	15	31	44 45	46	38	84	79 80	21	23	44
5 10	95	75	170	40 45	189	181	370	75 80	100	92	192
10 11	14	14	28	45 46	42	42	84	80 81	8	21	29
11 12	18	10	28	46 47	29	33	62	81 82	19	18	37
12 13	17	24	41	47 48	42	21	63	82 83	8	21	29
13 14	23	17	40	48 49	26	20	46	83 84	10	20	30
14 15	16	20	36	49 50	31	24	55	84 85	9	21	30
10 15	88	85	173	45 50	170	140	310	80 85	54	101	155
15 16	14	19	33	50 51	27	26	53	85 86	3	15	18
16 17	23	17	40	51 52	30	17	47	86 87	9	13	22
17 18	14	17	31	52 53	29	17	46	87 88	5	7	12
18 19	23	13	36	53 54	27	26	53	88 89	1	3	4
19 20	13	13	26	54 55	35	21	56	89 90	2	7	9
15 20	87	79	166	50 55	148	107	255	85 90	20	45	65
20 21	12	21	33	55 56	24	14	38	90 91	3	4	7
21 22	13	12	25	56 57	20	13	33	91 92	4	7	11
22 23	11	20	31	57 58	20	29	49	92 93	6	14	20
23 24	18	13	31	58 59	26	26	52	93 94	0	4	4
24 25	27	11	38	59 60	19	11	30	94 95	1	5	6
20 25	81	77	158	55 60	109	93	202	90 95	14	34	48
25 26	15	19	34	60 61	34	22	56	95 96	0	4	4
26 27	24	27	51	61 62	18	15	33	96 97	1	3	4
27 28	30	14	44	62 63	22	20	42	97 98	0	3	3
28 29	24	28	52	63 64	27	24	51	98 99	1	0	1
29 30	35	22	57	64 65	27	17	44	99 100	1	0	1
25 30	128	110	238	60 65	128	98	226	95 100	3	10	13
30 31	29	24	53	65 66	12	26	38				
31 32	35	26	61	66 67	28	27	55				
32 33	25	33	58	67 68	21	34	55	100 W	0	1	1
33 34	31	32	63	68 69	23	20	43				
34 35	37	37	74	69 70	23	27	50				
30 35	157	152	309	65 70	107	134	241	TOTALE	2.108	1.987	4.095

Fonte: Servizio Statistico e Osservatorio Economico e Sociale della Provincia di Modena, elaborazioni su dati delle anagrafi comunali (Mod. Sir. DEM1)

18. COMUNE DI LAMA MOCOGNO

ETÀ	M	F	T	ETÀ	M	F	T	ETÀ	M	F	T
0 1	9	16	25	35 36	23	17	40	70 71	14	20	34
1 2	11	11	22	36 37	17	30	47	71 72	18	27	45
2 3	13	11	24	37 38	25	18	43	72 73	15	21	36
3 4	7	10	17	38 39	28	19	47	73 74	22	21	43
4 5	14	13	27	39 40	19	21	40	74 75	20	24	44
0 5	54	61	115	35 40	112	105	217	70 75	89	113	202
5 6	11	14	25	40 41	27	14	41	75 76	17	27	44
6 7	14	8	22	41 42	17	18	35	76 77	20	16	36
7 8	13	12	25	42 43	28	24	52	77 78	27	27	54
8 9	12	10	22	43 44	18	15	33	78 79	14	21	35
9 10	11	10	21	44 45	24	14	38	79 80	23	19	42
5 10	61	54	115	40 45	114	85	199	75 80	101	110	211
10 11	6	12	18	45 46	24	27	51	80 81	16	22	38
11 12	8	9	17	46 47	22	23	45	81 82	13	15	28
12 13	11	9	20	47 48	25	25	50	82 83	17	20	37
13 14	13	7	20	48 49	25	20	45	83 84	15	24	39
14 15	12	8	20	49 50	16	18	34	84 85	13	16	29
10 15	50	45	95	45 50	112	113	225	80 85	74	97	171
15 16	13	12	25	50 51	24	13	37	85 86	13	18	31
16 17	15	11	26	51 52	21	19	40	86 87	12	20	32
17 18	10	11	21	52 53	20	16	36	87 88	5	9	14
18 19	12	11	23	53 54	22	18	40	88 89	1	5	6
19 20	8	8	16	54 55	8	16	24	89 90	3	6	9
15 20	58	53	111	50 55	95	82	177	85 90	34	58	92
20 21	8	7	15	55 56	18	18	36	90 91	4	6	10
21 22	11	13	24	56 57	18	19	37	91 92	4	3	7
22 23	9	9	18	57 58	24	24	48	92 93	4	12	16
23 24	5	12	17	58 59	14	9	23	93 94	2	8	10
24 25	14	10	24	59 60	26	10	36	94 95	2	6	8
20 25	47	51	98	55 60	100	80	180	90 95	16	35	51
25 26	10	10	20	60 61	27	27	54	95 96	1	4	5
26 27	12	12	24	61 62	15	16	31	96 97	2	1	3
27 28	17	13	30	62 63	21	22	43	97 98	0	1	1
28 29	18	14	32	63 64	9	16	25	98 99	1	1	2
29 30	13	23	36	64 65	18	16	34	99 100	0	0	0
25 30	70	72	142	60 65	90	97	187	95 100	4	7	11
30 31	18	24	42	65 66	22	14	36				
31 32	17	24	41	66 67	22	21	43				
32 33	19	22	41	67 68	19	16	35	100 W	0	1	1
33 34	24	13	37	68 69	17	17	34				
34 35	20	29	49	69 70	17	25	42				
30 35	98	112	210	65 70	97	93	190	TOTALE	1.476	1.524	3.000

Fonte: Servizio Statistico e Osservatorio Economico e Sociale della Provincia di Modena, elaborazioni su dati delle anagrafi comunali (Mod. Sir. DEM1)

19. COMUNE DI MARANELLO

ETÀ	M	F	T	ETÀ	M	F	T	ETÀ	M	F	T
0 1	82	70	152	35 36	171	150	321	70 71	73	67	140
1 2	89	71	160	36 37	171	124	295	71 72	67	78	145
2 3	80	78	158	37 38	149	139	288	72 73	58	56	114
3 4	89	83	172	38 39	143	116	259	73 74	54	55	109
4 5	85	76	161	39 40	156	142	298	74 75	49	59	108
0 5	425	378	803	35 40	790	671	1.461	70 75	301	315	616
5 6	88	89	177	40 41	128	150	278	75 76	54	68	122
6 7	95	87	182	41 42	127	114	241	76 77	34	65	99
7 8	86	80	166	42 43	135	132	267	77 78	45	53	98
8 9	88	63	151	43 44	117	138	255	78 79	42	67	109
9 10	77	72	149	44 45	114	119	233	79 80	23	65	88
5 10	434	391	825	40 45	621	653	1.274	75 80	198	318	516
10 11	76	75	151	45 46	113	123	236	80 81	33	48	81
11 12	82	76	158	46 47	126	124	250	81 82	33	61	94
12 13	80	63	143	47 48	111	112	223	82 83	32	51	83
13 14	82	76	158	48 49	123	139	262	83 84	24	51	75
14 15	73	81	154	49 50	121	140	261	84 85	28	37	65
10 15	393	371	764	45 50	594	638	1.232	80 85	150	248	398
15 16	80	75	155	50 51	107	108	215	85 86	23	50	73
16 17	81	71	152	51 52	128	120	248	86 87	20	42	62
17 18	84	74	158	52 53	100	113	213	87 88	16	30	46
18 19	60	71	131	53 54	109	129	238	88 89	8	26	34
19 20	76	83	159	54 55	110	105	215	89 90	5	14	19
15 20	381	374	755	50 55	554	575	1.129	85 90	72	162	234
20 21	74	84	158	55 56	107	113	220	90 91	8	19	27
21 22	91	98	189	56 57	134	105	239	91 92	3	19	22
22 23	92	88	180	57 58	108	113	221	92 93	6	19	25
23 24	95	86	181	58 59	142	132	274	93 94	2	12	14
24 25	106	84	190	59 60	121	124	245	94 95	2	9	11
20 25	458	440	898	55 60	612	587	1.199	90 95	21	78	99
25 26	114	90	204	60 61	129	106	235	95 96	0	7	7
26 27	115	106	221	61 62	70	90	160	96 97	3	5	8
27 28	115	94	209	62 63	71	75	146	97 98	2	2	4
28 29	126	111	237	63 64	93	87	180	98 99	0	1	1
29 30	126	129	255	64 65	96	72	168	99 100	1	1	2
25 30	596	530	1.126	60 65	459	430	889	95 100	6	16	22
30 31	139	140	279	65 66	83	77	160				
31 32	165	126	291	66 67	77	80	157				
32 33	184	158	342	67 68	78	75	153	100 W	1	1	2
33 34	146	118	264	68 69	91	88	179				
34 35	140	153	293	69 70	71	70	141				
30 35	774	695	1.469	65 70	400	390	790	TOTALE	8.240	8.261	16.501

Fonte: Servizio Statistico e Osservatorio Economico e Sociale della Provincia di Modena, elaborazioni su dati delle anagrafi comunali (Mod. Sir. DEM1)

20. COMUNE DI MARANO SUL PANARO

ETÀ	M	F	T	ETÀ	M	F	T	ETÀ	M	F	T
0 1	22	30	52	35 36	33	42	75	70 71	23	18	41
1 2	15	23	38	36 37	43	38	81	71 72	23	24	47
2 3	25	22	47	37 38	46	37	83	72 73	18	30	48
3 4	17	14	31	38 39	45	37	82	73 74	14	24	38
4 5	17	14	31	39 40	30	38	68	74 75	19	21	40
0 5	96	103	199	35 40	197	192	389	70 75	97	117	214
5 6	19	20	39	40 41	33	39	72	75 76	21	18	39
6 7	24	18	42	41 42	26	39	65	76 77	17	17	34
7 8	15	17	32	42 43	39	23	62	77 78	18	19	37
8 9	15	14	29	43 44	40	31	71	78 79	21	17	38
9 10	16	15	31	44 45	35	21	56	79 80	18	31	49
5 10	89	84	173	40 45	173	153	326	75 80	95	102	197
10 11	13	19	32	45 46	32	22	54	80 81	9	15	24
11 12	19	16	35	46 47	38	25	63	81 82	16	16	32
12 13	16	9	25	47 48	26	27	53	82 83	15	10	25
13 14	15	15	30	48 49	25	30	55	83 84	9	14	23
14 15	23	18	41	49 50	27	25	52	84 85	11	17	28
10 15	86	77	163	45 50	148	129	277	80 85	60	72	132
15 16	22	20	42	50 51	22	21	43	85 86	7	18	25
16 17	16	18	34	51 52	30	27	57	86 87	8	11	19
17 18	17	15	32	52 53	17	30	47	87 88	1	13	14
18 19	19	19	38	53 54	28	24	52	88 89	3	6	9
19 20	20	15	35	54 55	35	21	56	89 90	2	5	7
15 20	94	87	181	50 55	132	123	255	85 90	21	53	74
20 21	20	10	30	55 56	26	28	54	90 91	0	5	5
21 22	12	15	27	56 57	19	28	47	91 92	4	5	9
22 23	19	14	33	57 58	26	28	54	92 93	5	3	8
23 24	13	13	26	58 59	34	27	61	93 94	0	2	2
24 25	22	16	38	59 60	28	33	61	94 95	2	5	7
20 25	86	68	154	55 60	133	144	277	90 95	11	20	31
25 26	24	21	45	60 61	43	28	71	95 96	1	3	4
26 27	21	17	38	61 62	12	18	30	96 97	0	3	3
27 28	19	29	48	62 63	23	21	44	97 98	0	0	0
28 29	29	36	65	63 64	27	20	47	98 99	0	1	1
29 30	35	17	52	64 65	22	14	36	99 100	0	0	0
25 30	128	120	248	60 65	127	101	228	95 100	1	7	8
30 31	30	30	60	65 66	19	21	40				
31 32	34	23	57	66 67	17	23	40				
32 33	35	33	68	67 68	23	23	46	100 W	0	1	1
33 34	53	52	105	68 69	22	16	38				
34 35	40	46	86	69 70	12	26	38				
30 35	192	184	376	65 70	93	109	202	TOTALE	2.059	2.046	4.105

Fonte: Servizio Statistico e Osservatorio Economico e Sociale della Provincia di Modena, elaborazioni su dati delle anagrafi comunali (Mod. Sir. DEM1)

21. COMUNE DI MEDOLLA

ETÀ	M	F	T	ETÀ	M	F	T	ETÀ	M	F	T
0 1	32	23	55	35 36	49	43	92	70 71	34	34	68
1 2	30	28	58	36 37	47	45	92	71 72	27	32	59
2 3	31	27	58	37 38	58	54	112	72 73	23	25	48
3 4	23	23	46	38 39	50	46	96	73 74	21	27	48
4 5	24	26	50	39 40	44	53	97	74 75	27	34	61
0 5	140	127	267	35 40	248	241	489	70 75	132	152	284
5 6	19	27	46	40 41	48	52	100	75 76	27	36	63
6 7	30	22	52	41 42	50	51	101	76 77	20	33	53
7 8	39	28	67	42 43	53	36	89	77 78	21	31	52
8 9	24	25	49	43 44	33	46	79	78 79	23	28	51
9 10	16	21	37	44 45	47	46	93	79 80	19	37	56
5 10	128	123	251	40 45	231	231	462	75 80	110	165	275
10 11	33	18	51	45 46	44	45	89	80 81	27	27	54
11 12	29	24	53	46 47	56	53	109	81 82	24	36	60
12 13	18	24	42	47 48	38	57	95	82 83	11	23	34
13 14	18	26	44	48 49	45	48	93	83 84	13	27	40
14 15	25	20	45	49 50	46	35	81	84 85	7	26	33
10 15	123	112	235	45 50	229	238	467	80 85	82	139	221
15 16	19	32	51	50 51	43	43	86	85 86	7	22	29
16 17	33	24	57	51 52	48	35	83	86 87	14	17	31
17 18	36	25	61	52 53	35	54	89	87 88	5	12	17
18 19	20	29	49	53 54	36	35	71	88 89	3	6	9
19 20	25	14	39	54 55	35	42	77	89 90	2	7	9
15 20	133	124	257	50 55	197	209	406	85 90	31	64	95
20 21	40	15	55	55 56	44	41	85	90 91	3	10	13
21 22	31	34	65	56 57	58	45	103	91 92	4	8	12
22 23	26	28	54	57 58	37	54	91	92 93	4	9	13
23 24	28	27	55	58 59	47	49	96	93 94	3	9	12
24 25	33	26	59	59 60	57	35	92	94 95	1	5	6
20 25	158	130	288	55 60	243	224	467	90 95	15	41	56
25 26	26	30	56	60 61	49	35	84	95 96	3	2	5
26 27	33	32	65	61 62	28	30	58	96 97	0	3	3
27 28	37	31	68	62 63	26	30	56	97 98	0	1	1
28 29	36	44	80	63 64	37	32	69	98 99	0	0	0
29 30	36	34	70	64 65	20	28	48	99 100	1	0	1
25 30	168	171	339	60 65	160	155	315	95 100	4	6	10
30 31	52	57	109	65 66	35	27	62				
31 32	50	45	95	66 67	28	43	71				
32 33	60	50	110	67 68	22	43	65	100 W	0	1	1
33 34	47	50	97	68 69	33	36	69				
34 35	54	46	100	69 70	23	35	58				
30 35	263	248	511	65 70	141	184	325	TOTALE	2.936	3.085	6.021

Fonte: Servizio Statistico e Osservatorio Economico e Sociale della Provincia di Modena, elaborazioni su dati delle anagrafi comunali (Mod. Sir. DEM1)

22. COMUNE DI MIRANDOLA

ETÀ	M	F	T	ETÀ	M	F	T	ETÀ	M	F	T
0 1	104	117	221	35 36	217	165	382	70 71	106	113	219
1 2	111	125	236	36 37	192	202	394	71 72	100	149	249
2 3	119	96	215	37 38	192	180	372	72 73	128	150	278
3 4	107	86	193	38 39	206	177	383	73 74	116	155	271
4 5	117	106	223	39 40	199	176	375	74 75	111	119	230
0 5	558	530	1.088	35 40	1.006	900	1.906	70 75	561	686	1.247
5 6	108	77	185	40 41	224	193	417	75 76	94	148	242
6 7	117	103	220	41 42	171	194	365	76 77	97	123	220
7 8	107	101	208	42 43	190	201	391	77 78	87	115	202
8 9	104	100	204	43 44	214	174	388	78 79	92	128	220
9 10	119	84	203	44 45	164	163	327	79 80	83	129	212
5 10	555	465	1.020	40 45	963	925	1.888	75 80	453	643	1.096
10 11	95	89	184	45 46	156	156	312	80 81	91	111	202
11 12	119	100	219	46 47	188	160	348	81 82	69	126	195
12 13	116	95	211	47 48	159	161	320	82 83	54	125	179
13 14	128	83	211	48 49	140	149	289	83 84	56	122	178
14 15	93	93	186	49 50	144	169	313	84 85	57	98	155
10 15	551	460	1.011	45 50	787	795	1.582	80 85	327	582	909
15 16	95	99	194	50 51	141	146	287	85 86	64	97	161
16 17	97	77	174	51 52	136	146	282	86 87	49	96	145
17 18	93	90	183	52 53	148	145	293	87 88	26	40	66
18 19	115	107	222	53 54	112	121	233	88 89	16	36	52
19 20	95	92	187	54 55	137	146	283	89 90	8	29	37
15 20	495	465	960	50 55	674	704	1.378	85 90	163	298	461
20 21	91	74	165	55 56	142	156	298	90 91	16	38	54
21 22	107	97	204	56 57	139	161	300	91 92	13	37	50
22 23	112	116	228	57 58	157	158	315	92 93	9	23	32
23 24	120	105	225	58 59	160	161	321	93 94	11	22	33
24 25	111	101	212	59 60	155	166	321	94 95	7	28	35
20 25	541	493	1.034	55 60	753	802	1.555	90 95	56	148	204
25 26	121	123	244	60 61	145	165	310	95 96	6	16	22
26 27	129	99	228	61 62	99	119	218	96 97	2	12	14
27 28	134	135	269	62 63	126	123	249	97 98	0	5	5
28 29	140	155	295	63 64	140	132	272	98 99	1	6	7
29 30	175	146	321	64 65	114	121	235	99 100	2	5	7
25 30	699	658	1.357	60 65	624	660	1.284	95 100	11	44	55
30 31	180	166	346	65 66	115	148	263				
31 32	196	183	379	66 67	108	139	247				
32 33	206	181	387	67 68	133	164	297	100 W	2	4	6
33 34	196	179	375	68 69	138	153	291				
34 35	193	196	389	69 70	118	148	266				
30 35	971	905	1.876	65 70	612	752	1.364	TOTALE	11.362	11.919	23.281

Fonte: Servizio Statistico e Osservatorio Economico e Sociale della Provincia di Modena, elaborazioni su dati delle anagrafi comunali (Mod. Sir. DEM1)

23. COMUNE DI MODENA

ETÀ	M	F	T	ETÀ	M	F	T	ETÀ	M	F	T
0 1	855	821	1.676	35 36	1.502	1.452	2.954	70 71	879	1.044	1.923
1 2	847	820	1.667	36 37	1.521	1.432	2.953	71 72	909	1.058	1.967
2 3	867	791	1.658	37 38	1.552	1.452	3.004	72 73	848	1.112	1.960
3 4	805	769	1.574	38 39	1.511	1.446	2.957	73 74	806	1.019	1.825
4 5	820	765	1.585	39 40	1.508	1.483	2.991	74 75	753	992	1.745
0 5	4.194	3.966	8.160	35 40	7.594	7.265	14.859	70 75	4.195	5.225	9.420
5 6	809	801	1.610	40 41	1.545	1.505	3.050	75 76	756	987	1.743
6 7	817	766	1.583	41 42	1.534	1.524	3.058	76 77	758	962	1.720
7 8	755	726	1.481	42 43	1.658	1.489	3.147	77 78	658	922	1.580
8 9	795	756	1.551	43 44	1.443	1.434	2.877	78 79	591	970	1.561
9 10	747	689	1.436	44 45	1.321	1.418	2.739	79 80	578	942	1.520
5 10	3.923	3.738	7.661	40 45	7.501	7.370	14.871	75 80	3.341	4.783	8.124
10 11	749	748	1.497	45 46	1.410	1.419	2.829	80 81	553	985	1.538
11 12	764	701	1.465	46 47	1.353	1.344	2.697	81 82	516	942	1.458
12 13	772	668	1.440	47 48	1.292	1.300	2.592	82 83	497	810	1.307
13 14	748	730	1.478	48 49	1.189	1.231	2.420	83 84	465	807	1.272
14 15	766	726	1.492	49 50	1.199	1.244	2.443	84 85	416	811	1.227
10 15	3.799	3.573	7.372	45 50	6.443	6.538	12.981	80 85	2.447	4.355	6.802
15 16	770	700	1.470	50 51	1.197	1.283	2.480	85 86	389	735	1.124
16 17	827	721	1.548	51 52	1.214	1.177	2.391	86 87	342	673	1.015
17 18	763	734	1.497	52 53	1.113	1.304	2.417	87 88	186	384	570
18 19	750	703	1.453	53 54	1.087	1.210	2.297	88 89	104	282	386
19 20	763	707	1.470	54 55	1.052	1.216	2.268	89 90	106	233	339
15 20	3.873	3.565	7.438	50 55	5.663	6.190	11.853	85 90	1.127	2.307	3.434
20 21	781	656	1.437	55 56	994	1.147	2.141	90 91	109	279	388
21 22	786	695	1.481	56 57	1.022	1.294	2.316	91 92	117	268	385
22 23	744	695	1.439	57 58	1.177	1.276	2.453	92 93	82	223	305
23 24	827	743	1.570	58 59	1.226	1.313	2.539	93 94	71	203	274
24 25	915	809	1.724	59 60	1.246	1.320	2.566	94 95	47	176	223
20 25	4.053	3.598	7.651	55 60	5.665	6.350	12.015	90 95	426	1.149	1.575
25 26	907	842	1.749	60 61	1.281	1.355	2.636	95 96	32	135	167
26 27	952	924	1.876	61 62	886	967	1.853	96 97	29	76	105
27 28	959	980	1.939	62 63	945	1.085	2.030	97 98	7	57	64
28 29	1.152	1.050	2.202	63 64	987	1.108	2.095	98 99	5	43	48
29 30	1.201	1.137	2.338	64 65	978	1.148	2.126	99 100	4	25	29
25 30	5.171	4.933	10.104	60 65	5.077	5.663	10.740	95 100	77	336	413
30 31	1.249	1.218	2.467	65 66	995	1.107	2.102				
31 32	1.339	1.276	2.615	66 67	1.038	1.227	2.265				
32 33	1.489	1.385	2.874	67 68	1.006	1.213	2.219	100 W	4	19	23
33 34	1.476	1.433	2.909	68 69	972	1.254	2.226				
34 35	1.471	1.480	2.951	69 70	942	1.014	1.956				
30 35	7.024	6.792	13.816	65 70	4.953	5.815	10.768	TOTALE	86.550	93.530	180.080

Fonte: Servizio Statistico e Osservatorio Economico e Sociale della Provincia di Modena, elaborazioni su dati delle anagrafi comunali (Mod. Sir. DEM1)

24. COMUNE DI MONTECRETO

ETÀ	M	F	T	ETÀ	M	F	T	ETÀ	M	F	T
0 -1	3	1	4	35 -36	7	2	9	70 -71	9	5	14
1 -2	0	1	1	36 -37	2	7	9	71 -72	5	4	9
2 -3	5	4	9	37 -38	9	4	13	72 -73	7	6	13
3 -4	1	2	3	38 -39	9	6	15	73 -74	6	8	14
4 -5	2	2	4	39 -40	9	2	11	74 -75	6	6	12
0 -5	11	10	21	35 -40	36	21	57	70 -75	33	29	62
5 -6	3	0	3	40 -41	5	6	11	75 -76	7	6	13
6 -7	0	1	1	41 -42	6	5	11	76 -77	7	11	18
7 -8	1	1	2	42 -43	8	6	14	77 -78	5	6	11
8 -9	1	1	2	43 -44	2	7	9	78 -79	7	5	12
9 -10	0	5	5	44 -45	5	7	12	79 -80	5	11	16
5 -10	5	8	13	40 -45	26	31	57	75 -80	31	39	70
10 -11	3	2	5	45 -46	7	3	10	80 -81	4	10	14
11 -12	2	2	4	46 -47	8	7	15	81 -82	7	6	13
12 -13	3	3	6	47 -48	3	5	8	82 -83	7	8	15
13 -14	1	0	1	48 -49	15	4	19	83 -84	1	5	6
14 -15	3	4	7	49 -50	11	18	29	84 -85	3	6	9
10 -15	12	11	23	45 -50	44	37	81	80 -85	22	35	57
15 -16	6	3	9	50 -51	6	6	12	85 -86	2	7	9
16 -17	3	5	8	51 -52	6	6	12	86 -87	6	5	11
17 -18	2	1	3	52 -53	7	10	17	87 -88	4	3	7
18 -19	5	2	7	53 -54	4	8	12	88 -89	1	4	5
19 -20	4	7	11	54 -55	9	4	13	89 -90	0	2	2
15 -20	20	18	38	50 -55	32	34	66	85 -90	13	21	34
20 -21	3	4	7	55 -56	11	8	19	90 -91	3	2	5
21 -22	2	3	5	56 -57	7	6	13	91 -92	2	3	5
22 -23	2	4	6	57 -58	5	4	9	92 -93	1	3	4
23 -24	6	4	10	58 -59	6	5	11	93 -94	1	1	2
24 -25	5	6	11	59 -60	7	2	9	94 -95	0	0	0
20 -25	18	21	39	55 -60	36	25	61	90 -95	7	9	16
25 -26	6	5	11	60 -61	9	8	17	95 -96	0	1	1
26 -27	4	6	10	61 -62	9	6	15	96 -97	0	0	0
27 -28	10	4	14	62 -63	6	4	10	97 -98	0	0	0
28 -29	8	4	12	63 -64	12	4	16	98 -99	0	0	0
29 -30	4	6	10	64 -65	4	5	9	99 -100	0	0	0
25 -30	32	25	57	60 -65	40	27	67	95 -100	0	1	1
30 -31	5	5	10	65 -66	6	6	12				
31 -32	6	3	9	66 -67	6	8	14				
32 -33	11	3	14	67 -68	9	7	16	100 -W	0	2	2
33 -34	4	4	8	68 -69	5	3	8				
34 -35	3	6	9	69 -70	8	9	17				
30 -35	29	21	50	65 -70	34	33	67	TOTALE	481	458	939

Fonte: Servizio Statistico e Osservatorio Economico e Sociale della Provincia di Modena, elaborazioni su dati delle anagrafi comunali (Mod. Sir. DEM1)

25. COMUNE DI MONTEFIORINO

ETÀ	M	F	T	ETÀ	M	F	T	ETÀ	M	F	T
0 1	7	7	14	35 36	25	13	38	70 71	16	19	35
1 2	7	8	15	36 37	17	19	36	71 72	20	14	34
2 3	7	9	16	37 38	13	9	22	72 73	19	26	45
3 4	10	3	13	38 39	21	11	32	73 74	11	20	31
4 5	6	5	11	39 40	13	9	22	74 75	15	18	33
0 5	37	32	69	35 40	89	61	150	70 75	81	97	178
5 6	7	4	11	40 41	20	15	35	75 76	13	21	34
6 7	7	5	12	41 42	14	18	32	76 77	14	15	29
7 8	10	7	17	42 43	13	13	26	77 78	11	23	34
8 9	4	11	15	43 44	22	17	39	78 79	17	18	35
9 10	8	10	18	44 45	19	8	27	79 80	16	27	43
5 10	36	37	73	40 45	88	71	159	75 80	71	104	175
10 11	9	10	19	45 46	12	11	23	80 81	17	20	37
11 12	5	7	12	46 47	21	15	36	81 82	8	12	20
12 13	7	4	11	47 48	20	7	27	82 83	12	19	31
13 14	12	6	18	48 49	13	13	26	83 84	8	15	23
14 15	7	7	14	49 50	17	13	30	84 85	15	17	32
10 15	40	34	74	45 50	83	59	142	80 85	60	83	143
15 16	10	3	13	50 51	15	15	30	85 86	7	10	17
16 17	12	4	16	51 52	16	9	25	86 87	9	13	22
17 18	5	11	16	52 53	15	12	27	87 88	4	6	10
18 19	9	5	14	53 54	10	13	23	88 89	5	1	6
19 20	8	9	17	54 55	13	7	20	89 90	1	6	7
15 20	44	32	76	50 55	69	56	125	85 90	26	36	62
20 21	12	7	19	55 56	6	19	25	90 91	1	9	10
21 22	11	5	16	56 57	21	12	33	91 92	5	8	13
22 23	14	8	22	57 58	13	16	29	92 93	4	9	13
23 24	16	8	24	58 59	23	13	36	93 94	2	6	8
24 25	10	9	19	59 60	9	17	26	94 95	1	4	5
20 25	63	37	100	55 60	72	77	149	90 95	13	36	49
25 26	9	8	17	60 61	14	20	34	95 96	1	2	3
26 27	10	10	20	61 62	11	10	21	96 97	2	0	2
27 28	16	15	31	62 63	7	6	13	97 98	0	1	1
28 29	15	11	26	63 64	12	14	26	98 99	0	1	1
29 30	9	10	19	64 65	11	11	22	99 100	0	0	0
25 30	59	54	113	60 65	55	61	116	95 100	3	4	7
30 31	14	15	29	65 66	14	15	29				
31 32	14	18	32	66 67	16	14	30				
32 33	16	13	29	67 68	17	14	31	100 W	0	0	0
33 34	19	13	32	68 69	21	20	41				
34 35	19	14	33	69 70	22	20	42				
30 35	82	73	155	65 70	90	83	173	TOTALE	1.161	1.127	2.288

Fonte: Servizio Statistico e Osservatorio Economico e Sociale della Provincia di Modena, elaborazioni su dati delle anagrafi comunali (Mod. Sir. DEM1)

26. COMUNE DI MONTESE

ETÀ	M	F	T	ETÀ	M	F	T	ETÀ	M	F	T
0 1	21	14	35	35 36	23	21	44	70 71	27	18	45
1 2	11	24	35	36 37	28	26	54	71 72	24	25	49
2 3	15	19	34	37 38	19	29	48	72 73	38	18	56
3 4	15	9	24	38 39	22	25	47	73 74	23	28	51
4 5	9	10	19	39 40	26	27	53	74 75	17	28	45
0 5	71	76	147	35 40	118	128	246	70 75	129	117	246
5 6	9	12	21	40 41	23	20	43	75 76	22	20	42
6 7	6	11	17	41 42	27	21	48	76 77	19	29	48
7 8	13	13	26	42 43	41	21	62	77 78	27	26	53
8 9	9	13	22	43 44	26	28	54	78 79	15	21	36
9 10	17	12	29	44 45	22	20	42	79 80	23	18	41
5 10	54	61	115	40 45	139	110	249	75 80	106	114	220
10 11	12	10	22	45 46	24	17	41	80 81	18	21	39
11 12	12	10	22	46 47	20	22	42	81 82	19	21	40
12 13	12	11	23	47 48	19	22	41	82 83	13	24	37
13 14	10	10	20	48 49	28	15	43	83 84	14	13	27
14 15	8	14	22	49 50	19	23	42	84 85	12	12	24
10 15	54	55	109	45 50	110	99	209	80 85	76	91	167
15 16	6	10	16	50 51	17	18	35	85 86	7	11	18
16 17	11	12	23	51 52	24	24	48	86 87	13	9	22
17 18	10	11	21	52 53	19	24	43	87 88	9	6	15
18 19	12	12	24	53 54	16	15	31	88 89	3	4	7
19 20	13	10	23	54 55	22	27	49	89 90	3	2	5
15 20	52	55	107	50 55	98	108	206	85 90	35	32	67
20 21	12	10	22	55 56	25	19	44	90 91	2	14	16
21 22	9	10	19	56 57	23	21	44	91 92	3	15	18
22 23	10	17	27	57 58	26	23	49	92 93	1	10	11
23 24	17	19	36	58 59	25	22	47	93 94	4	3	7
24 25	16	11	27	59 60	32	24	56	94 95	4	3	7
20 25	64	67	131	55 60	131	109	240	90 95	14	45	59
25 26	20	21	41	60 61	21	12	33	95 96	0	3	3
26 27	19	21	40	61 62	21	13	34	96 97	0	3	3
27 28	26	15	41	62 63	17	17	34	97 98	1	0	1
28 29	25	13	38	63 64	9	16	25	98 99	1	3	4
29 30	20	22	42	64 65	20	24	44	99 100	0	0	0
25 30	110	92	202	60 65	88	82	170	95 100	2	9	11
30 31	19	18	37	65 66	21	16	37				
31 32	25	16	41	66 67	21	15	36				
32 33	16	16	32	67 68	23	39	62	100 W	1	1	2
33 34	21	29	50	68 69	30	23	53				
34 35	20	27	47	69 70	26	16	42				
30 35	101	106	207	65 70	121	109	230	TOTALE	1.674	1.666	3.340

Fonte: Servizio Statistico e Osservatorio Economico e Sociale della Provincia di Modena, elaborazioni su dati delle anagrafi comunali (Mod. Sir. DEM1)

27. COMUNE DI NONANTOLA

ETÀ	M	F	T	ETÀ	M	F	T	ETÀ	M	F	T
0 1	83	73	156	35 36	139	149	288	70 71	53	69	122
1 2	94	84	178	36 37	130	121	251	71 72	58	84	142
2 3	65	96	161	37 38	134	143	277	72 73	72	68	140
3 4	80	79	159	38 39	130	114	244	73 74	73	70	143
4 5	75	66	141	39 40	144	121	265	74 75	58	67	125
0 5	397	398	795	35 40	677	648	1.325	70 75	314	358	672
5 6	74	76	150	40 41	137	129	266	75 76	63	60	123
6 7	67	67	134	41 42	123	113	236	76 77	41	67	108
7 8	66	74	140	42 43	114	139	253	77 78	47	65	112
8 9	63	71	134	43 44	115	113	228	78 79	41	77	118
9 10	64	63	127	44 45	101	94	195	79 80	43	63	106
5 10	334	351	685	40 45	590	588	1.178	75 80	235	332	567
10 11	58	59	117	45 46	133	99	232	80 81	41	40	81
11 12	57	69	126	46 47	104	114	218	81 82	41	46	87
12 13	67	47	114	47 48	108	102	210	82 83	31	45	76
13 14	48	62	110	48 49	109	91	200	83 84	28	48	76
14 15	55	60	115	49 50	100	94	194	84 85	22	48	70
10 15	285	297	582	45 50	554	500	1.054	80 85	163	227	390
15 16	65	76	141	50 51	110	81	191	85 86	26	47	73
16 17	63	67	130	51 52	92	101	193	86 87	13	36	49
17 18	62	65	127	52 53	102	84	186	87 88	13	22	35
18 19	63	54	117	53 54	93	84	177	88 89	11	14	25
19 20	68	54	122	54 55	76	82	158	89 90	6	14	20
15 20	321	316	637	50 55	473	432	905	85 90	69	133	202
20 21	57	50	107	55 56	83	89	172	90 91	6	19	25
21 22	58	70	128	56 57	87	84	171	91 92	10	20	30
22 23	55	69	124	57 58	88	93	181	92 93	4	16	20
23 24	57	56	113	58 59	85	78	163	93 94	1	15	16
24 25	68	55	123	59 60	71	93	164	94 95	4	11	15
20 25	295	300	595	55 60	414	437	851	90 95	25	81	106
25 26	82	67	149	60 61	74	96	170	95 96	1	4	5
26 27	73	84	157	61 62	58	73	131	96 97	3	3	6
27 28	83	76	159	62 63	83	73	156	97 98	0	3	3
28 29	90	87	177	63 64	70	67	137	98 99	0	6	6
29 30	103	95	198	64 65	66	73	139	99 100	0	3	3
25 30	431	409	840	60 65	351	382	733	95 100	4	19	23
30 31	93	106	199	65 66	68	75	143				
31 32	128	97	225	66 67	88	62	150				
32 33	126	134	260	67 68	73	75	148	100 W	0	0	0
33 34	146	123	269	68 69	71	73	144				
34 35	158	112	270	69 70	71	86	157				
30 35	651	572	1.223	65 70	371	371	742	TOTALE	6.954	7.151	14.105

Fonte: Servizio Statistico e Osservatorio Economico e Sociale della Provincia di Modena, elaborazioni su dati delle anagrafi comunali (Mod. Sir. DEM1)

28. COMUNE DI NOVI DI MODENA

ETÀ	M	F	T	ETÀ	M	F	T	ETÀ	M	F	T
0 1	58	55	113	35 36	121	100	221	70 71	40	41	81
1 2	57	50	107	36 37	105	75	180	71 72	49	60	109
2 3	48	60	108	37 38	95	95	190	72 73	53	65	118
3 4	56	55	111	38 39	108	98	206	73 74	35	51	86
4 5	58	57	115	39 40	107	88	195	74 75	42	53	95
0 5	277	277	554	35 40	536	456	992	70 75	219	270	489
5 6	57	56	113	40 41	95	82	177	75 76	37	66	103
6 7	46	53	99	41 42	91	84	175	76 77	49	59	108
7 8	51	43	94	42 43	93	76	169	77 78	31	43	74
8 9	52	40	92	43 44	91	79	170	78 79	38	50	88
9 10	58	39	97	44 45	86	92	178	79 80	22	37	59
5 10	264	231	495	40 45	456	413	869	75 80	177	255	432
10 11	41	37	78	45 46	90	88	178	80 81	29	44	73
11 12	48	47	95	46 47	82	79	161	81 82	36	54	90
12 13	47	52	99	47 48	90	81	171	82 83	31	56	87
13 14	48	41	89	48 49	82	85	167	83 84	29	37	66
14 15	50	57	107	49 50	80	84	164	84 85	24	38	62
10 15	234	234	468	45 50	424	417	841	80 85	149	229	378
15 16	52	49	101	50 51	70	78	148	85 86	28	41	69
16 17	52	41	93	51 52	80	74	154	86 87	14	25	39
17 18	64	42	106	52 53	74	69	143	87 88	11	25	36
18 19	54	55	109	53 54	58	69	127	88 89	7	12	19
19 20	52	43	95	54 55	72	72	144	89 90	4	10	14
15 20	274	230	504	50 55	354	362	716	85 90	64	113	177
20 21	55	47	102	55 56	68	72	140	90 91	8	15	23
21 22	55	40	95	56 57	77	79	156	91 92	5	23	28
22 23	60	43	103	57 58	84	71	155	92 93	7	12	19
23 24	57	47	104	58 59	78	67	145	93 94	4	9	13
24 25	58	67	125	59 60	75	95	170	94 95	3	9	12
20 25	285	244	529	55 60	382	384	766	90 95	27	68	95
25 26	67	59	126	60 61	81	80	161	95 96	2	12	14
26 27	59	46	105	61 62	55	64	119	96 97	2	5	7
27 28	77	56	133	62 63	44	47	91	97 98	0	3	3
28 29	88	77	165	63 64	62	59	121	98 99	0	1	1
29 30	91	72	163	64 65	61	49	110	99 100	0	5	5
25 30	382	310	692	60 65	303	299	602	95 100	4	26	30
30 31	83	73	156	65 66	53	59	112				
31 32	91	88	179	66 67	49	66	115				
32 33	84	85	169	67 68	51	69	120	100 W	0	0	0
33 34	104	78	182	68 69	72	66	138				
34 35	98	99	197	69 70	56	67	123				
30 35	460	423	883	65 70	281	327	608	TOTALE	5.552	5.568	11.120

Fonte: Servizio Statistico e Osservatorio Economico e Sociale della Provincia di Modena, elaborazioni su dati delle anagrafi comunali (Mod. Sir. DEM1)

29. COMUNE DI PALAGANO

ETÀ	M	F	T	ETÀ	M	F	T	ETÀ	M	F	T
0 1	9	5	14	35 36	14	15	29	70 71	13	9	22
1 2	18	10	28	36 37	17	14	31	71 72	14	14	28
2 3	14	9	23	37 38	16	13	29	72 73	16	20	36
3 4	13	6	19	38 39	20	22	42	73 74	11	16	27
4 5	14	13	27	39 40	20	19	39	74 75	20	13	33
0 5	68	43	111	35 40	87	83	170	70 75	74	72	146
5 6	11	10	21	40 41	15	24	39	75 76	19	17	36
6 7	10	4	14	41 42	19	17	36	76 77	11	12	23
7 8	8	8	16	42 43	17	21	38	77 78	13	20	33
8 9	12	12	24	43 44	19	12	31	78 79	8	19	27
9 10	10	5	15	44 45	15	16	31	79 80	13	17	30
5 10	51	39	90	40 45	85	90	175	75 80	64	85	149
10 11	7	8	15	45 46	14	18	32	80 81	10	17	27
11 12	11	9	20	46 47	17	22	39	81 82	10	18	28
12 13	8	10	18	47 48	18	18	36	82 83	5	14	19
13 14	14	7	21	48 49	17	15	32	83 84	5	10	15
14 15	9	9	18	49 50	13	12	25	84 85	4	19	23
10 15	49	43	92	45 50	79	85	164	80 85	34	78	112
15 16	12	7	19	50 51	23	14	37	85 86	7	16	23
16 17	11	14	25	51 52	18	18	36	86 87	7	14	21
17 18	6	15	21	52 53	12	8	20	87 88	3	8	11
18 19	8	8	16	53 54	14	10	24	88 89	1	7	8
19 20	15	14	29	54 55	11	19	30	89 90	2	3	5
15 20	52	58	110	50 55	78	69	147	85 90	20	48	68
20 21	5	8	13	55 56	15	11	26	90 91	2	5	7
21 22	12	10	22	56 57	10	20	30	91 92	1	8	9
22 23	15	9	24	57 58	14	8	22	92 93	0	5	5
23 24	10	20	30	58 59	19	18	37	93 94	4	6	10
24 25	10	10	20	59 60	18	15	33	94 95	1	4	5
20 25	52	57	109	55 60	76	72	148	90 95	8	28	36
25 26	10	15	25	60 61	16	18	34	95 96	1	2	3
26 27	9	11	20	61 62	13	13	26	96 97	0	1	1
27 28	8	12	20	62 63	20	12	32	97 98	2	2	4
28 29	14	13	27	63 64	19	9	28	98 99	0	1	1
29 30	19	9	28	64 65	13	15	28	99 100	1	1	2
25 30	60	60	120	60 65	81	67	148	95 100	4	7	11
30 31	16	15	31	65 66	16	14	30				
31 32	10	16	26	66 67	16	16	32				
32 33	17	11	28	67 68	12	15	27	100 W	0	1	1
33 34	14	17	31	68 69	22	24	46				
34 35	18	14	32	69 70	14	12	26				
30 35	75	73	148	65 70	80	81	161	TOTALE	1.177	1.239	2.416

Fonte: Servizio Statistico e Osservatorio Economico e Sociale della Provincia di Modena, elaborazioni su dati delle anagrafi comunali (Mod. Sir. DEM1)

30. COMUNE DI PAVULLO NEL FRIGNANO

ETÀ	M	F	T	ETÀ	M	F	T	ETÀ	M	F	T
0 1	87	101	188	35 36	129	137	266	70 71	71	81	152
1 2	86	83	169	36 37	146	135	281	71 72	74	83	157
2 3	94	84	178	37 38	163	114	277	72 73	86	98	184
3 4	104	73	177	38 39	155	135	290	73 74	59	80	139
4 5	89	87	176	39 40	150	133	283	74 75	66	86	152
0 5	460	428	888	35 40	743	654	1.397	70 75	356	428	784
5 6	77	80	157	40 41	126	160	286	75 76	58	76	134
6 7	93	72	165	41 42	145	128	273	76 77	66	89	155
7 8	73	82	155	42 43	128	147	275	77 78	64	86	150
8 9	86	82	168	43 44	154	131	285	78 79	67	87	154
9 10	77	74	151	44 45	130	135	265	79 80	59	85	144
5 10	406	390	796	40 45	683	701	1.384	75 80	314	423	737
10 11	78	75	153	45 46	140	119	259	80 81	54	66	120
11 12	64	83	147	46 47	126	132	258	81 82	54	81	135
12 13	79	69	148	47 48	115	84	199	82 83	53	71	124
13 14	85	79	164	48 49	109	113	222	83 84	44	82	126
14 15	97	74	171	49 50	96	113	209	84 85	43	80	123
10 15	403	380	783	45 50	586	561	1.147	80 85	248	380	628
15 16	77	54	131	50 51	106	105	211	85 86	38	66	104
16 17	85	80	165	51 52	108	96	204	86 87	38	58	96
17 18	89	75	164	52 53	103	105	208	87 88	21	40	61
18 19	61	58	119	53 54	96	81	177	88 89	12	16	28
19 20	67	69	136	54 55	90	93	183	89 90	15	15	30
15 20	379	336	715	50 55	503	480	983	85 90	124	195	319
20 21	74	69	143	55 56	95	84	179	90 91	13	27	40
21 22	66	80	146	56 57	103	99	202	91 92	11	27	38
22 23	80	84	164	57 58	111	91	202	92 93	9	41	50
23 24	80	64	144	58 59	119	93	212	93 94	7	23	30
24 25	91	77	168	59 60	103	104	207	94 95	4	22	26
20 25	391	374	765	55 60	531	471	1.002	90 95	44	140	184
25 26	76	91	167	60 61	97	87	184	95 96	3	10	13
26 27	83	93	176	61 62	62	72	134	96 97	1	12	13
27 28	85	102	187	62 63	91	79	170	97 98	3	10	13
28 29	88	101	189	63 64	80	81	161	98 99	3	4	7
29 30	90	140	230	64 65	87	69	156	99 100	0	4	4
25 30	422	527	949	60 65	417	388	805	95 100	10	40	50
30 31	120	114	234	65 66	104	81	185				
31 32	132	127	259	66 67	83	87	170				
32 33	126	155	281	67 68	90	81	171	100 W	2	1	3
33 34	127	127	254	68 69	83	84	167				
34 35	127	126	253	69 70	66	84	150				
30 35	632	649	1.281	65 70	426	417	843	TOTALE	8.080	8.363	16.443

Fonte: Servizio Statistico e Osservatorio Economico e Sociale della Provincia di Modena, elaborazioni su dati delle anagrafi comunali (Mod. Sir. DEM1)

31. COMUNE DI PIEVEPELAGO

ETÀ	M	F	T	ETÀ	M	F	T	ETÀ	M	F	T
0 1	19	6	25	35 36	16	17	33	70 71	12	17	29
1 2	7	7	14	36 37	17	11	28	71 72	10	12	22
2 3	12	9	21	37 38	19	17	36	72 73	8	18	26
3 4	11	5	16	38 39	22	13	35	73 74	14	10	24
4 5	8	11	19	39 40	10	16	26	74 75	12	12	24
0 5	57	38	95	35 40	84	74	158	70 75	56	69	125
5 6	8	8	16	40 41	14	14	28	75 76	12	13	25
6 7	11	5	16	41 42	19	23	42	76 77	12	13	25
7 8	8	9	17	42 43	19	23	42	77 78	15	14	29
8 9	9	9	18	43 44	21	23	44	78 79	10	21	31
9 10	7	10	17	44 45	16	16	32	79 80	11	18	29
5 10	43	41	84	40 45	89	99	188	75 80	60	79	139
10 11	11	8	19	45 46	20	14	34	80 81	5	17	22
11 12	14	7	21	46 47	16	10	26	81 82	10	12	22
12 13	10	6	16	47 48	15	16	31	82 83	13	15	28
13 14	9	8	17	48 49	22	10	32	83 84	10	20	30
14 15	9	9	18	49 50	12	23	35	84 85	8	10	18
10 15	53	38	91	45 50	85	73	158	80 85	46	74	120
15 16	10	4	14	50 51	10	15	25	85 86	6	8	14
16 17	12	13	25	51 52	15	11	26	86 87	5	10	15
17 18	11	7	18	52 53	9	11	20	87 88	5	6	11
18 19	10	8	18	53 54	15	16	31	88 89	2	5	7
19 20	11	5	16	54 55	14	10	24	89 90	1	3	4
15 20	54	37	91	50 55	63	63	126	85 90	19	32	51
20 21	9	11	20	55 56	10	9	19	90 91	2	6	8
21 22	4	9	13	56 57	7	17	24	91 92	3	2	5
22 23	7	7	14	57 58	23	17	40	92 93	4	7	11
23 24	12	11	23	58 59	16	12	28	93 94	1	2	3
24 25	10	5	15	59 60	12	13	25	94 95	0	3	3
20 25	42	43	85	55 60	68	68	136	90 95	10	20	30
25 26	11	8	19	60 61	13	17	30	95 96	1	1	2
26 27	15	12	27	61 62	10	7	17	96 97	2	1	3
27 28	16	15	31	62 63	10	8	18	97 98	1	0	1
28 29	12	9	21	63 64	12	13	25	98 99	1	0	1
29 30	17	12	29	64 65	12	14	26	99 100	0	1	1
25 30	71	56	127	60 65	57	59	116	95 100	5	3	8
30 31	9	18	27	65 66	15	7	22				
31 32	25	17	42	66 67	13	10	23				
32 33	21	14	35	67 68	9	11	20	100 W	0	0	0
33 34	12	16	28	68 69	11	14	25				
34 35	17	21	38	69 70	16	21	37				
30 35	84	86	170	65 70	64	63	127	TOTALE	1.110	1.115	2.225

Fonte: Servizio Statistico e Osservatorio Economico e Sociale della Provincia di Modena, elaborazioni su dati delle anagrafi comunali (Mod. Sir. DEM1)

32. COMUNE DI POLINAGO

ETÀ	M	F	T	ETÀ	M	F	T	ETÀ	M	F	T
0 1	5	7	12	35 36	14	18	32	70 71	13	19	32
1 2	6	7	13	36 37	15	11	26	71 72	17	21	38
2 3	10	5	15	37 38	18	9	27	72 73	19	14	33
3 4	6	7	13	38 39	10	10	20	73 74	8	12	20
4 5	3	3	6	39 40	17	13	30	74 75	15	8	23
0 5	30	29	59	35 40	74	61	135	70 75	72	74	146
5 6	8	5	13	40 41	14	13	27	75 76	10	8	18
6 7	7	9	16	41 42	16	9	25	76 77	13	17	30
7 8	7	5	12	42 43	11	14	25	77 78	15	16	31
8 9	9	4	13	43 44	8	10	18	78 79	10	18	28
9 10	8	4	12	44 45	14	6	20	79 80	11	13	24
5 10	39	27	66	40 45	63	52	115	75 80	59	72	131
10 11	7	3	10	45 46	10	12	22	80 81	9	19	28
11 12	4	2	6	46 47	6	16	22	81 82	14	17	31
12 13	4	0	4	47 48	12	14	26	82 83	8	16	24
13 14	5	7	12	48 49	17	8	25	83 84	9	12	21
14 15	4	3	7	49 50	15	6	21	84 85	8	13	21
10 15	24	15	39	45 50	60	56	116	80 85	48	77	125
15 16	7	4	11	50 51	16	10	26	85 86	4	17	21
16 17	2	7	9	51 52	11	6	17	86 87	4	7	11
17 18	5	3	8	52 53	12	11	23	87 88	1	6	7
18 19	10	7	17	53 54	13	11	24	88 89	1	9	10
19 20	7	3	10	54 55	6	10	16	89 90	4	5	9
15 20	31	24	55	50 55	58	48	106	85 90	14	44	58
20 21	10	4	14	55 56	14	11	25	90 91	2	4	6
21 22	6	4	10	56 57	5	7	12	91 92	3	2	5
22 23	10	9	19	57 58	14	8	22	92 93	3	7	10
23 24	10	5	15	58 59	13	12	25	93 94	3	3	6
24 25	9	14	23	59 60	8	16	24	94 95	1	4	5
20 25	45	36	81	55 60	54	54	108	90 95	12	20	32
25 26	11	9	20	60 61	15	11	26	95 96	0	6	6
26 27	16	9	25	61 62	9	6	15	96 97	0	1	1
27 28	10	5	15	62 63	10	14	24	97 98	0	3	3
28 29	14	8	22	63 64	8	11	19	98 99	0	0	0
29 30	11	8	19	64 65	7	6	13	99 100	0	1	1
25 30	62	39	101	60 65	49	48	97	95 100	0	11	11
30 31	5	14	19	65 66	15	7	22				
31 32	9	5	14	66 67	17	9	26				
32 33	11	14	25	67 68	17	11	28	100 W	1	3	4
33 34	15	11	26	68 69	12	12	24				
34 35	19	7	26	69 70	12	10	22				
30 35	59	51	110	65 70	73	49	122	TOTALE	927	890	1.817

Fonte: Servizio Statistico e Osservatorio Economico e Sociale della Provincia di Modena, elaborazioni su dati delle anagrafi comunali (Mod. Sir. DEM1)

33. COMUNE DI PRIGNANO SULLA SECCHIA

ETÀ	M	F	T	ETÀ	M	F	T	ETÀ	M	F	T
0 1	16	13	29	35 36	30	20	50	70 71	17	15	32
1 2	19	20	39	36 37	28	35	63	71 72	16	23	39
2 3	17	16	33	37 38	31	28	59	72 73	18	18	36
3 4	18	9	27	38 39	26	30	56	73 74	19	14	33
4 5	18	12	30	39 40	28	30	58	74 75	18	22	40
0 5	88	70	158	35 40	143	143	286	70 75	88	92	180
5 6	12	15	27	40 41	32	46	78	75 76	23	18	41
6 7	12	16	28	41 42	32	31	63	76 77	13	23	36
7 8	11	21	32	42 43	37	35	72	77 78	14	17	31
8 9	11	14	25	43 44	34	20	54	78 79	14	10	24
9 10	22	15	37	44 45	47	29	76	79 80	9	15	24
5 10	68	81	149	40 45	182	161	343	75 80	73	83	156
10 11	17	15	32	45 46	32	26	58	80 81	20	20	40
11 12	9	17	26	46 47	29	27	56	81 82	12	12	24
12 13	13	17	30	47 48	41	27	68	82 83	6	13	19
13 14	16	21	37	48 49	25	24	49	83 84	9	18	27
14 15	17	18	35	49 50	29	31	60	84 85	7	12	19
10 15	72	88	160	45 50	156	135	291	80 85	54	75	129
15 16	16	20	36	50 51	29	20	49	85 86	6	14	20
16 17	20	18	38	51 52	16	24	40	86 87	7	9	16
17 18	14	16	30	52 53	28	25	53	87 88	6	13	19
18 19	19	19	38	53 54	32	24	56	88 89	2	4	6
19 20	18	21	39	54 55	19	26	45	89 90	0	2	2
15 20	87	94	181	50 55	124	119	243	85 90	21	42	63
20 21	12	17	29	55 56	24	28	52	90 91	1	6	7
21 22	22	20	42	56 57	35	22	57	91 92	4	4	8
22 23	30	15	45	57 58	23	21	44	92 93	2	7	9
23 24	18	20	38	58 59	30	12	42	93 94	1	2	3
24 25	20	21	41	59 60	17	28	45	94 95	0	7	7
20 25	102	93	195	55 60	129	111	240	90 95	8	26	34
25 26	11	22	33	60 61	19	20	39	95 96	0	3	3
26 27	21	18	39	61 62	15	20	35	96 97	0	3	3
27 28	23	28	51	62 63	27	12	39	97 98	0	0	0
28 29	18	23	41	63 64	18	11	29	98 99	0	0	0
29 30	18	24	42	64 65	15	13	28	99 100	0	1	1
25 30	91	115	206	60 65	94	76	170	95 100	0	7	7
30 31	21	26	47	65 66	18	17	35				
31 32	27	23	50	66 67	18	18	36				
32 33	27	21	48	67 68	22	15	37	100 W	1	0	1
33 34	38	22	60	68 69	25	27	52				
34 35	28	26	54	69 70	17	19	36				
30 35	141	118	259	65 70	100	96	196	TOTALE	1.822	1.825	3.647

Fonte: Servizio Statistico e Osservatorio Economico e Sociale della Provincia di Modena, elaborazioni su dati delle anagrafi comunali (Mod. Sir. DEM1)

34. COMUNE DI RAVARINO

ETÀ	M	F	T	ETÀ	M	F	T	ETÀ	M	F	T
0 1	39	31	70	35 36	58	55	113	70 71	26	33	59
1 2	38	27	65	36 37	65	74	139	71 72	22	32	54
2 3	33	27	60	37 38	54	41	95	72 73	29	27	56
3 4	44	25	69	38 39	47	42	89	73 74	23	28	51
4 5	34	32	66	39 40	66	52	118	74 75	17	27	44
0 5	188	142	330	35 40	290	264	554	70 75	117	147	264
5 6	43	29	72	40 41	69	52	121	75 76	20	25	45
6 7	37	29	66	41 42	59	50	109	76 77	23	39	62
7 8	24	26	50	42 43	61	43	104	77 78	20	29	49
8 9	22	22	44	43 44	52	43	95	78 79	20	24	44
9 10	36	26	62	44 45	49	50	99	79 80	14	28	42
5 10	162	132	294	40 45	290	238	528	75 80	97	145	242
10 11	36	23	59	45 46	41	54	95	80 81	13	25	38
11 12	24	28	52	46 47	41	53	94	81 82	13	19	32
12 13	28	28	56	47 48	43	46	89	82 83	14	30	44
13 14	28	30	58	48 49	43	40	83	83 84	13	16	29
14 15	21	31	52	49 50	46	38	84	84 85	7	25	32
10 15	137	140	277	45 50	214	231	445	80 85	60	115	175
15 16	20	16	36	50 51	57	41	98	85 86	7	23	30
16 17	21	27	48	51 52	35	45	80	86 87	11	16	27
17 18	21	26	47	52 53	33	40	73	87 88	3	15	18
18 19	33	35	68	53 54	34	31	65	88 89	0	11	11
19 20	28	29	57	54 55	31	40	71	89 90	2	9	11
15 20	123	133	256	50 55	190	197	387	85 90	23	74	97
20 21	29	32	61	55 56	39	28	67	90 91	4	13	17
21 22	27	25	52	56 57	34	30	64	91 92	5	9	14
22 23	34	23	57	57 58	35	40	75	92 93	4	6	10
23 24	45	34	79	58 59	38	38	76	93 94	4	5	9
24 25	36	24	60	59 60	32	36	68	94 95	0	8	8
20 25	171	138	309	55 60	178	172	350	90 95	17	41	58
25 26	32	26	58	60 61	49	37	86	95 96	1	3	4
26 27	44	39	83	61 62	26	20	46	96 97	1	2	3
27 28	46	36	82	62 63	24	29	53	97 98	0	3	3
28 29	29	47	76	63 64	29	31	60	98 99	1	1	2
29 30	54	53	107	64 65	28	22	50	99 100	0	0	0
25 30	205	201	406	60 65	156	139	295	95 100	3	9	12
30 31	53	52	105	65 66	29	28	57				
31 32	58	48	106	66 67	23	30	53				
32 33	75	43	118	67 68	18	27	45	100 W	0	1	1
33 34	59	43	102	68 69	28	29	57				
34 35	55	62	117	69 70	22	28	50				
30 35	300	248	548	65 70	120	142	262	TOTALE	3.041	3.049	6.090

Fonte: Servizio Statistico e Osservatorio Economico e Sociale della Provincia di Modena, elaborazioni su dati delle anagrafi comunali (Mod. Sir. DEM1)

35. COMUNE DI RIOLUNATO

ETÀ	M	F	T	ETÀ	M	F	T	ETÀ	M	F	T
0 -1	3	0	3	35 -36	3	3	6	70 -71	6	4	10
1 -2	2	2	4	36 -37	0	4	4	71 -72	7	6	13
2 -3	2	2	4	37 -38	5	2	7	72 -73	6	4	10
3 -4	1	1	2	38 -39	7	4	11	73 -74	3	6	9
4 -5	6	2	8	39 -40	7	5	12	74 -75	10	5	15
0 -5	14	7	21	35 -40	22	18	40	70 -75	32	25	57
5 -6	2	2	4	40 -41	7	7	14	75 -76	5	8	13
6 -7	1	1	2	41 -42	3	4	7	76 -77	9	5	14
7 -8	2	1	3	42 -43	8	5	13	77 -78	7	1	8
8 -9	2	0	2	43 -44	5	6	11	78 -79	2	3	5
9 -10	3	3	6	44 -45	6	8	14	79 -80	2	3	5
5 -10	10	7	17	40 -45	29	30	59	75 -80	25	20	45
10 -11	4	0	4	45 -46	4	5	9	80 -81	4	4	8
11 -12	2	2	4	46 -47	5	6	11	81 -82	5	5	10
12 -13	7	4	11	47 -48	11	8	19	82 -83	3	6	9
13 -14	2	4	6	48 -49	7	6	13	83 -84	2	7	9
14 -15	5	1	6	49 -50	7	2	9	84 -85	3	3	6
10 -15	20	11	31	45 -50	34	27	61	80 -85	17	25	42
15 -16	4	5	9	50 -51	3	4	7	85 -86	2	3	5
16 -17	3	2	5	51 -52	3	6	9	86 -87	1	4	5
17 -18	0	3	3	52 -53	5	6	11	87 -88	4	2	6
18 -19	0	0	0	53 -54	5	4	9	88 -89	0	1	1
19 -20	1	8	9	54 -55	3	4	7	89 -90	2	2	4
15 -20	8	18	26	50 -55	19	24	43	85 -90	9	12	21
20 -21	0	0	0	55 -56	8	2	10	90 -91	2	1	3
21 -22	2	3	5	56 -57	10	8	18	91 -92	1	6	7
22 -23	1	1	2	57 -58	6	3	9	92 -93	0	5	5
23 -24	6	2	8	58 -59	6	5	11	93 -94	1	2	3
24 -25	6	0	6	59 -60	5	4	9	94 -95	1	1	2
20 -25	15	6	21	55 -60	35	22	57	90 -95	5	15	20
25 -26	4	4	8	60 -61	7	4	11	95 -96	0	0	0
26 -27	4	4	8	61 -62	1	3	4	96 -97	0	0	0
27 -28	1	2	3	62 -63	3	6	9	97 -98	0	0	0
28 -29	6	4	10	63 -64	5	4	9	98 -99	0	0	0
29 -30	1	4	5	64 -65	4	2	6	99 -100	0	0	0
25 -30	16	18	34	60 -65	20	19	39	95 -100	0	0	0
30 -31	5	4	9	65 -66	6	4	10				
31 -32	5	1	6	66 -67	7	7	14				
32 -33	9	5	14	67 -68	5	5	10	100 -W	0	0	0
33 -34	3	2	5	68 -69	4	6	10				
34 -35	4	3	7	69 -70	4	10	14				
30 -35	26	15	41	65 -70	26	32	58	TOTALE	382	351	733

Fonte: Servizio Statistico e Osservatorio Economico e Sociale della Provincia di Modena, elaborazioni su dati delle anagrafi comunali (Mod. Sir. DEM1)

36. COMUNE DI SAN CESARIO SUL PANARO

ETÀ	M	F	T	ETÀ	M	F	T	ETÀ	M	F	T
0 1	32	43	75	35 36	57	52	109	70 71	23	25	48
1 2	29	26	55	36 37	50	51	101	71 72	36	31	67
2 3	22	29	51	37 38	48	40	88	72 73	22	34	56
3 4	25	26	51	38 39	56	47	103	73 74	35	20	55
4 5	28	25	53	39 40	50	48	98	74 75	26	27	53
0 5	136	149	285	35 40	261	238	499	70 75	142	137	279
5 6	27	20	47	40 41	55	48	103	75 76	24	30	54
6 7	34	22	56	41 42	49	39	88	76 77	26	36	62
7 8	22	18	40	42 43	47	40	87	77 78	24	22	46
8 9	25	16	41	43 44	40	52	92	78 79	19	23	42
9 10	21	10	31	44 45	47	43	90	79 80	21	26	47
5 10	129	86	215	40 45	238	222	460	75 80	114	137	251
10 11	29	23	52	45 46	46	43	89	80 81	17	32	49
11 12	26	21	47	46 47	32	36	68	81 82	20	24	44
12 13	23	21	44	47 48	40	36	76	82 83	12	32	44
13 14	25	19	44	48 49	33	36	69	83 84	8	22	30
14 15	16	25	41	49 50	42	39	81	84 85	12	19	31
10 15	119	109	228	45 50	193	190	383	80 85	69	129	198
15 16	24	19	43	50 51	40	39	79	85 86	16	28	44
16 17	22	16	38	51 52	53	47	100	86 87	9	26	35
17 18	20	21	41	52 53	32	31	63	87 88	8	10	18
18 19	22	19	41	53 54	35	49	84	88 89	2	7	9
19 20	17	17	34	54 55	35	40	75	89 90	4	7	11
15 20	105	92	197	50 55	195	206	401	85 90	39	78	117
20 21	30	16	46	55 56	37	30	67	90 91	3	10	13
21 22	29	19	48	56 57	35	30	65	91 92	1	10	11
22 23	22	16	38	57 58	43	54	97	92 93	3	8	11
23 24	19	16	35	58 59	41	33	74	93 94	2	5	7
24 25	34	33	67	59 60	35	31	66	94 95	5	1	6
20 25	134	100	234	55 60	191	178	369	90 95	14	34	48
25 26	32	33	65	60 61	52	40	92	95 96	0	3	3
26 27	40	27	67	61 62	22	33	55	96 97	0	2	2
27 28	44	46	90	62 63	26	27	53	97 98	1	3	4
28 29	50	45	95	63 64	18	29	47	98 99	0	3	3
29 30	34	42	76	64 65	38	31	69	99 100	0	0	0
25 30	200	193	393	60 65	156	160	316	95 100	1	11	12
30 31	45	37	82	65 66	32	28	60				
31 32	50	38	88	66 67	34	42	76				
32 33	51	47	98	67 68	27	34	61	100 W	0	0	0
33 34	47	66	113	68 69	32	37	69				
34 35	55	51	106	69 70	33	25	58				
30 35	248	239	487	65 70	158	166	324	TOTALE	2.842	2.854	5.696

Fonte: Servizio Statistico e Osservatorio Economico e Sociale della Provincia di Modena, elaborazioni su dati delle anagrafi comunali (Mod. Sir. DEM1)

37. COMUNE DI SAN FELICE SUL PANARO

ETÀ	M	F	T	ETÀ	M	F	T	ETÀ	M	F	T
0 1	47	45	92	35 36	100	99	199	70 71	43	63	106
1 2	58	48	106	36 37	82	80	162	71 72	43	56	99
2 3	41	59	100	37 38	99	98	197	72 73	48	53	101
3 4	38	45	83	38 39	80	80	160	73 74	50	49	99
4 5	65	55	120	39 40	80	77	157	74 75	36	55	91
0 5	249	252	501	35 40	441	434	875	70 75	220	276	496
5 6	39	50	89	40 41	90	96	186	75 76	43	55	98
6 7	60	50	110	41 42	104	95	199	76 77	45	66	111
7 8	50	59	109	42 43	103	73	176	77 78	52	61	113
8 9	51	47	98	43 44	92	82	174	78 79	41	61	102
9 10	59	43	102	44 45	94	74	168	79 80	26	52	78
5 10	259	249	508	40 45	483	420	903	75 80	207	295	502
10 11	33	49	82	45 46	79	75	154	80 81	33	50	83
11 12	53	43	96	46 47	72	84	156	81 82	23	46	69
12 13	41	38	79	47 48	82	77	159	82 83	30	55	85
13 14	58	38	96	48 49	62	72	134	83 84	32	46	78
14 15	55	52	107	49 50	77	69	146	84 85	21	44	65
10 15	240	220	460	45 50	372	377	749	80 85	139	241	380
15 16	46	43	89	50 51	81	66	147	85 86	25	24	49
16 17	49	47	96	51 52	74	83	157	86 87	19	37	56
17 18	48	50	98	52 53	76	87	163	87 88	9	19	28
18 19	44	42	86	53 54	60	70	130	88 89	4	14	18
19 20	48	38	86	54 55	63	70	133	89 90	8	13	21
15 20	235	220	455	50 55	354	376	730	85 90	65	107	172
20 21	53	40	93	55 56	70	72	142	90 91	2	15	17
21 22	49	55	104	56 57	62	61	123	91 92	4	12	16
22 23	53	61	114	57 58	78	57	135	92 93	8	12	20
23 24	47	39	86	58 59	76	53	129	93 94	0	11	11
24 25	65	61	126	59 60	64	70	134	94 95	1	5	6
20 25	267	256	523	55 60	350	313	663	90 95	15	55	70
25 26	55	58	113	60 61	68	75	143	95 96	3	5	8
26 27	62	48	110	61 62	42	44	86	96 97	2	9	11
27 28	72	65	137	62 63	34	49	83	97 98	0	4	4
28 29	68	74	142	63 64	50	60	110	98 99	1	2	3
29 30	83	85	168	64 65	40	61	101	99 100	0	2	2
25 30	340	330	670	60 65	234	289	523	95 100	6	22	28
30 31	97	73	170	65 66	46	54	100				
31 32	100	85	185	66 67	56	46	102				
32 33	91	88	179	67 68	66	48	114	100 W	0	1	1
33 34	88	91	179	68 69	46	61	107				
34 35	95	84	179	69 70	44	51	95				
30 35	471	421	892	65 70	258	260	518	TOTALE	5.205	5.414	10.619

Fonte: Servizio Statistico e Osservatorio Economico e Sociale della Provincia di Modena, elaborazioni su dati delle anagrafi comunali (Mod. Sir. DEM1)

38. COMUNE DI SAN POSSIDONIO

ETÀ	M	F	T	ETÀ	M	F	T	ETÀ	M	F	T
0 1	23	27	50	35 36	25	24	49	70 71	15	18	33
1 2	22	20	42	36 37	38	34	72	71 72	15	17	32
2 3	27	18	45	37 38	28	29	57	72 73	22	23	45
3 4	24	18	42	38 39	42	35	77	73 74	19	14	33
4 5	19	21	40	39 40	34	32	66	74 75	7	24	31
0 5	115	104	219	35 40	167	154	321	70 75	78	96	174
5 6	16	20	36	40 41	43	26	69	75 76	12	22	34
6 7	15	21	36	41 42	40	20	60	76 77	9	23	32
7 8	14	17	31	42 43	29	40	69	77 78	7	25	32
8 9	12	14	26	43 44	35	35	70	78 79	21	22	43
9 10	18	19	37	44 45	38	26	64	79 80	10	18	28
5 10	75	91	166	40 45	185	147	332	75 80	59	110	169
10 11	18	19	37	45 46	21	26	47	80 81	16	13	29
11 12	22	23	45	46 47	33	30	63	81 82	9	19	28
12 13	24	18	42	47 48	35	32	67	82 83	5	17	22
13 14	13	12	25	48 49	23	25	48	83 84	6	17	23
14 15	26	9	35	49 50	35	24	59	84 85	6	11	17
10 15	103	81	184	45 50	147	137	284	80 85	42	77	119
15 16	15	16	31	50 51	34	21	55	85 86	6	14	20
16 17	18	25	43	51 52	25	25	50	86 87	3	11	14
17 18	12	16	28	52 53	34	18	52	87 88	4	8	12
18 19	16	18	34	53 54	18	19	37	88 89	0	5	5
19 20	19	11	30	54 55	20	24	44	89 90	0	3	3
15 20	80	86	166	50 55	131	107	238	85 90	13	41	54
20 21	16	17	33	55 56	13	27	40	90 91	2	4	6
21 22	12	21	33	56 57	23	17	40	91 92	1	4	5
22 23	13	15	28	57 58	22	24	46	92 93	1	4	5
23 24	20	15	35	58 59	22	21	43	93 94	0	1	1
24 25	23	14	37	59 60	22	19	41	94 95	1	1	2
20 25	84	82	166	55 60	102	108	210	90 95	5	14	19
25 26	15	27	42	60 61	22	23	45	95 96	0	4	4
26 27	21	22	43	61 62	18	19	37	96 97	1	1	2
27 28	28	19	47	62 63	17	13	30	97 98	1	1	2
28 29	31	31	62	63 64	13	18	31	98 99	0	0	0
29 30	38	31	69	64 65	18	21	39	99 100	1	0	1
25 30	133	130	263	60 65	88	94	182	95 100	3	6	9
30 31	29	28	57	65 66	19	16	35				
31 32	32	39	71	66 67	13	22	35				
32 33	24	33	57	67 68	16	29	45	100 W	1	2	3
33 34	36	37	73	68 69	20	22	42				
34 35	43	33	76	69 70	18	24	42				
30 35	164	170	334	65 70	86	113	199	TOTALE	1.861	1.950	3.811

Fonte: Servizio Statistico e Osservatorio Economico e Sociale della Provincia di Modena, elaborazioni su dati delle anagrafi comunali (Mod. Sir. DEM1)

39. COMUNE DI SAN PROSPERO

ETÀ	M	F	T	ETÀ	M	F	T	ETÀ	M	F	T
0 1	32	33	65	35 36	65	35	100	70 71	24	12	36
1 2	31	32	63	36 37	59	46	105	71 72	13	23	36
2 3	20	32	52	37 38	48	39	87	72 73	22	21	43
3 4	20	23	43	38 39	51	49	100	73 74	18	25	43
4 5	22	23	45	39 40	55	45	100	74 75	23	20	43
0 5	125	143	268	35 40	278	214	492	70 75	100	101	201
5 6	21	19	40	40 41	40	48	88	75 76	24	16	40
6 7	32	19	51	41 42	49	39	88	76 77	19	13	32
7 8	32	26	58	42 43	52	44	96	77 78	12	20	32
8 9	21	23	44	43 44	51	47	98	78 79	13	25	38
9 10	27	15	42	44 45	64	42	106	79 80	23	20	43
5 10	133	102	235	40 45	256	220	476	75 80	91	94	185
10 11	26	14	40	45 46	34	44	78	80 81	10	27	37
11 12	21	27	48	46 47	33	41	74	81 82	19	27	46
12 13	30	12	42	47 48	42	44	86	82 83	7	21	28
13 14	29	17	46	48 49	38	52	90	83 84	15	17	32
14 15	22	18	40	49 50	41	39	80	84 85	14	24	38
10 15	128	88	216	45 50	188	220	408	80 85	65	116	181
15 16	30	26	56	50 51	53	31	84	85 86	8	15	23
16 17	32	22	54	51 52	48	50	98	86 87	5	16	21
17 18	22	27	49	52 53	33	24	57	87 88	5	12	17
18 19	20	20	40	53 54	49	39	88	88 89	3	6	9
19 20	18	19	37	54 55	31	25	56	89 90	1	4	5
15 20	122	114	236	50 55	214	169	383	85 90	22	53	75
20 21	32	24	56	55 56	33	31	64	90 91	0	4	4
21 22	26	18	44	56 57	27	24	51	91 92	1	6	7
22 23	25	19	44	57 58	26	32	58	92 93	1	4	5
23 24	35	25	60	58 59	26	30	56	93 94	2	5	7
24 25	24	34	58	59 60	34	35	69	94 95	1	2	3
20 25	142	120	262	55 60	146	152	298	90 95	5	21	26
25 26	30	26	56	60 61	32	27	59	95 96	2	3	5
26 27	36	24	60	61 62	27	21	48	96 97	0	4	4
27 28	25	32	57	62 63	23	21	44	97 98	1	4	5
28 29	26	36	62	63 64	21	30	51	98 99	0	2	2
29 30	37	38	75	64 65	23	24	47	99 100	0	1	1
25 30	154	156	310	60 65	126	123	249	95 100	3	14	17
30 31	42	39	81	65 66	29	27	56				
31 32	53	47	100	66 67	28	26	54				
32 33	40	49	89	67 68	22	22	44	100 W	0	0	0
33 34	60	52	112	68 69	18	27	45				
34 35	58	48	106	69 70	28	32	60				
30 35	253	235	488	65 70	125	134	259	TOTALE	2.676	2.589	5.265

Fonte: Servizio Statistico e Osservatorio Economico e Sociale della Provincia di Modena, elaborazioni su dati delle anagrafi comunali (Mod. Sir. DEM1)

40. COMUNE DI SASSUOLO

ETÀ	M	F	T	ETÀ	M	F	T	ETÀ	M	F	T
0 1	199	197	396	35 36	348	316	664	70 71	179	221	400
1 2	206	215	421	36 37	356	311	667	71 72	188	206	394
2 3	188	176	364	37 38	354	326	680	72 73	193	218	411
3 4	197	198	395	38 39	353	328	681	73 74	158	215	373
4 5	188	203	391	39 40	374	317	691	74 75	154	184	338
0 5	978	989	1.967	35 40	1.785	1.598	3.383	70 75	872	1.044	1.916
5 6	206	206	412	40 41	400	353	753	75 76	155	193	348
6 7	213	201	414	41 42	405	383	788	76 77	155	220	375
7 8	196	178	374	42 43	362	372	734	77 78	152	189	341
8 9	202	195	397	43 44	385	334	719	78 79	128	197	325
9 10	223	199	422	44 45	360	354	714	79 80	129	158	287
5 10	1.040	979	2.019	40 45	1.912	1.796	3.708	75 80	719	957	1.676
10 11	212	203	415	45 46	359	335	694	80 81	90	179	269
11 12	205	219	424	46 47	334	289	623	81 82	102	167	269
12 13	175	200	375	47 48	299	309	608	82 83	99	150	249
13 14	209	215	424	48 49	310	269	579	83 84	78	146	224
14 15	203	209	412	49 50	289	291	580	84 85	64	136	200
10 15	1.004	1.046	2.050	45 50	1.591	1.493	3.084	80 85	433	778	1.211
15 16	228	222	450	50 51	295	327	622	85 86	68	112	180
16 17	221	203	424	51 52	295	272	567	86 87	48	103	151
17 18	206	205	411	52 53	270	278	548	87 88	36	83	119
18 19	220	169	389	53 54	254	255	509	88 89	24	49	73
19 20	250	195	445	54 55	234	249	483	89 90	20	35	55
15 20	1.125	994	2.119	50 55	1.348	1.381	2.729	85 90	196	382	578
20 21	178	203	381	55 56	233	243	476	90 91	14	36	50
21 22	203	214	417	56 57	248	240	488	91 92	17	51	68
22 23	209	212	421	57 58	264	258	522	92 93	15	40	55
23 24	209	206	415	58 59	272	243	515	93 94	9	36	45
24 25	204	210	414	59 60	231	266	497	94 95	5	24	29
20 25	1.003	1.045	2.048	55 60	1.248	1.250	2.498	90 95	60	187	247
25 26	265	198	463	60 61	227	266	493	95 96	1	15	16
26 27	235	216	451	61 62	169	177	346	96 97	3	12	15
27 28	258	252	510	62 63	216	248	464	97 98	0	6	6
28 29	280	253	533	63 64	206	227	433	98 99	1	3	4
29 30	299	264	563	64 65	193	210	403	99 100	0	5	5
25 30	1.337	1.183	2.520	60 65	1.011	1.128	2.139	95 100	5	41	46
30 31	295	295	590	65 66	198	239	437				
31 32	313	282	595	66 67	207	249	456				
32 33	354	288	642	67 68	199	255	454	100 - W	2	5	7
33 34	328	322	650	68 69	239	248	487				
34 35	361	317	678	69 70	219	247	466				
30 35	1.651	1.504	3.155	65 70	1.062	1.238	2.300	TOTALE	20.382	21.018	41.400

Fonte: Servizio Statistico e Osservatorio Economico e Sociale della Provincia di Modena, elaborazioni su dati delle anagrafi comunali (Mod. Sir. DEM1)

41. COMUNE DI SAVIGNANO SUL PANARO

ETÀ	M	F	T	ETÀ	M	F	T	ETÀ	M	F	T
0 1	50	52	102	35 36	79	73	152	70 71	42	44	86
1 2	40	38	78	36 37	74	79	153	71 72	55	48	103
2 3	51	41	92	37 38	102	61	163	72 73	53	50	103
3 4	46	30	76	38 39	68	84	152	73 74	36	43	79
4 5	49	38	87	39 40	82	81	163	74 75	44	51	95
0 5	236	199	435	35 40	405	378	783	70 75	230	236	466
5 6	39	36	75	40 41	84	74	158	75 76	41	35	76
6 7	42	51	93	41 42	79	63	142	76 77	33	47	80
7 8	42	32	74	42 43	77	80	157	77 78	33	37	70
8 9	61	41	102	43 44	81	61	142	78 79	21	37	58
9 10	31	48	79	44 45	79	68	147	79 80	33	44	77
5 10	215	208	423	40 45	400	346	746	75 80	161	200	361
10 11	35	24	59	45 46	83	77	160	80 81	31	37	68
11 12	31	35	66	46 47	64	66	130	81 82	20	43	63
12 13	42	35	77	47 48	51	63	114	82 83	30	27	57
13 14	47	38	85	48 49	65	52	117	83 84	16	31	47
14 15	43	37	80	49 50	75	51	126	84 85	18	29	47
10 15	198	169	367	45 50	338	309	647	80 85	115	167	282
15 16	41	39	80	50 51	66	70	136	85 86	16	26	42
16 17	37	34	71	51 52	60	56	116	86 87	19	20	39
17 18	42	33	75	52 53	64	60	124	87 88	8	15	23
18 19	37	34	71	53 54	51	66	117	88 89	5	4	9
19 20	31	42	73	54 55	41	49	90	89 90	1	8	9
15 20	188	182	370	50 55	282	301	583	85 90	49	73	122
20 21	25	42	67	55 56	43	54	97	90 91	4	17	21
21 22	42	38	80	56 57	55	69	124	91 92	8	13	21
22 23	37	53	90	57 58	68	63	131	92 93	6	8	14
23 24	50	28	78	58 59	67	75	142	93 94	4	7	11
24 25	49	49	98	59 60	72	68	140	94 95	3	4	7
20 25	203	210	413	55 60	305	329	634	90 95	25	49	74
25 26	60	46	106	60 61	66	70	136	95 96	0	7	7
26 27	51	50	101	61 62	51	39	90	96 97	1	3	4
27 28	55	50	105	62 63	36	52	88	97 98	0	2	2
28 29	57	52	109	63 64	46	37	83	98 99	0	0	0
29 30	70	63	133	64 65	51	44	95	99 100	0	1	1
25 30	293	261	554	60 65	250	242	492	95 100	1	13	14
30 31	64	71	135	65 66	45	43	88				
31 32	90	77	167	66 67	40	62	102				
32 33	70	80	150	67 68	55	53	108	100 W	0	2	2
33 34	83	70	153	68 69	52	46	98				
34 35	76	68	144	69 70	48	55	103				
30 35	383	366	749	65 70	240	259	499	TOTALE	4.517	4.499	9.016

Fonte: Servizio Statistico e Osservatorio Economico e Sociale della Provincia di Modena, elaborazioni su dati delle anagrafi comunali (Mod. Sir. DEM1)

42. COMUNE DI SERRAMAZZONI

ETÀ	M	F	T	ETÀ	M	F	T	ETÀ	M	F	T
0 1	52	37	89	35 36	84	67	151	70 71	35	36	71
1 2	41	44	85	36 37	71	75	146	71 72	29	41	70
2 3	51	48	99	37 38	68	60	128	72 73	44	33	77
3 4	54	40	94	38 39	93	65	158	73 74	28	41	69
4 5	32	43	75	39 40	87	67	154	74 75	17	21	38
0 5	230	212	442	35 40	403	334	737	70 75	153	172	325
5 6	45	42	87	40 41	65	74	139	75 76	29	32	61
6 7	36	29	65	41 42	72	67	139	76 77	35	34	69
7 8	45	32	77	42 43	75	56	131	77 78	34	33	67
8 9	38	32	70	43 44	81	67	148	78 79	30	31	61
9 10	48	43	91	44 45	60	50	110	79 80	23	37	60
5 10	212	178	390	40 45	353	314	667	75 80	151	167	318
10 11	45	32	77	45 46	73	53	126	80 81	21	32	53
11 12	45	35	80	46 47	64	65	129	81 82	17	34	51
12 13	41	36	77	47 48	71	61	132	82 83	14	25	39
13 14	37	33	70	48 49	67	49	116	83 84	12	30	42
14 15	38	30	68	49 50	57	57	114	84 85	13	30	43
10 15	206	166	372	45 50	332	285	617	80 85	77	151	228
15 16	33	31	64	50 51	71	47	118	85 86	10	26	36
16 17	32	31	63	51 52	61	55	116	86 87	13	27	40
17 18	37	23	60	52 53	56	45	101	87 88	5	15	20
18 19	24	33	57	53 54	43	53	96	88 89	6	11	17
19 20	31	26	57	54 55	53	54	107	89 90	1	14	15
15 20	157	144	301	50 55	284	254	538	85 90	35	93	128
20 21	29	32	61	55 56	52	35	87	90 91	8	9	17
21 22	40	34	74	56 57	56	38	94	91 92	3	8	11
22 23	36	24	60	57 58	48	35	83	92 93	3	5	8
23 24	34	30	64	58 59	44	35	79	93 94	1	8	9
24 25	36	31	67	59 60	54	51	105	94 95	1	5	6
20 25	175	151	326	55 60	254	194	448	90 95	16	35	51
25 26	39	39	78	60 61	38	44	82	95 96	1	3	4
26 27	41	38	79	61 62	41	35	76	96 97	1	3	4
27 28	54	35	89	62 63	41	43	84	97 98	0	1	1
28 29	67	48	115	63 64	42	29	71	98 99	0	1	1
29 30	48	65	113	64 65	39	23	62	99 100	0	0	0
25 30	249	225	474	60 65	201	174	375	95 100	2	8	10
30 31	66	55	121	65 66	35	35	70				
31 32	67	64	131	66 67	32	34	66				
32 33	79	62	141	67 68	34	38	72	100 W	1	0	1
33 34	80	64	144	68 69	40	39	79				
34 35	100	73	173	69 70	32	41	73				
30 35	392	318	710	65 70	173	187	360	TOTALE	4.056	3.762	7.818

Fonte: Servizio Statistico e Osservatorio Economico e Sociale della Provincia di Modena, elaborazioni su dati delle anagrafi comunali (Mod. Sir. DEM1)

43. COMUNE DI SESTOLA

ETÀ	M	F	T	ETÀ	M	F	T	ETÀ	M	F	T
0 1	6	12	18	35 36	19	17	36	70 71	16	20	36
1 2	6	16	22	36 37	21	9	30	71 72	10	10	20
2 3	9	8	17	37 38	21	22	43	72 73	23	16	39
3 4	8	5	13	38 39	15	17	32	73 74	13	23	36
4 5	8	4	12	39 40	15	23	38	74 75	13	18	31
0 5	37	45	82	35 40	91	88	179	70 75	75	87	162
5 6	6	5	11	40 41	25	30	55	75 76	14	18	32
6 7	9	7	16	41 42	28	16	44	76 77	18	19	37
7 8	10	4	14	42 43	17	19	36	77 78	12	17	29
8 9	6	12	18	43 44	24	19	43	78 79	16	22	38
9 10	9	4	13	44 45	19	24	43	79 80	6	19	25
5 10	40	32	72	40 45	113	108	221	75 80	66	95	161
10 11	9	12	21	45 46	24	23	47	80 81	10	16	26
11 12	14	4	18	46 47	17	13	30	81 82	10	16	26
12 13	15	11	26	47 48	21	21	42	82 83	15	15	30
13 14	12	8	20	48 49	13	14	27	83 84	9	20	29
14 15	6	8	14	49 50	25	16	41	84 85	7	16	23
10 15	56	43	99	45 50	100	87	187	80 85	51	83	134
15 16	9	14	23	50 51	11	15	26	85 86	8	14	22
16 17	10	9	19	51 52	17	15	32	86 87	10	9	19
17 18	9	8	17	52 53	23	23	46	87 88	7	9	16
18 19	14	8	22	53 54	15	21	36	88 89	3	4	7
19 20	10	6	16	54 55	19	12	31	89 90	3	4	7
15 20	52	45	97	50 55	85	86	171	85 90	31	40	71
20 21	7	7	14	55 56	19	18	37	90 91	4	9	13
21 22	9	6	15	56 57	24	14	38	91 92	5	11	16
22 23	7	8	15	57 58	18	15	33	92 93	4	4	8
23 24	8	13	21	58 59	25	23	48	93 94	1	3	4
24 25	6	13	19	59 60	26	20	46	94 95	1	3	4
20 25	37	47	84	55 60	112	90	202	90 95	15	30	45
25 26	14	10	24	60 61	18	17	35	95 96	2	2	4
26 27	12	12	24	61 62	21	18	39	96 97	0	3	3
27 28	9	12	21	62 63	17	16	33	97 98	0	2	2
28 29	12	12	24	63 64	15	20	35	98 99	0	0	0
29 30	15	21	36	64 65	20	13	33	99 100	0	0	0
25 30	62	67	129	60 65	91	84	175	95 100	2	7	9
30 31	18	14	32	65 66	14	21	35				
31 32	22	17	39	66 67	12	13	25				
32 33	24	18	42	67 68	16	25	41	100 W	1	2	3
33 34	28	14	42	68 69	21	16	37				
34 35	19	17	36	69 70	15	13	28				
30 35	111	80	191	65 70	78	88	166	TOTALE	1.306	1.334	2.640

Fonte: Servizio Statistico e Osservatorio Economico e Sociale della Provincia di Modena, elaborazioni su dati delle anagrafi comunali (Mod. Sir. DEM1)

44. COMUNE DI SOLIERA

ETÀ	M	F	T	ETÀ	M	F	T	ETÀ	M	F	T
0 1	97	79	176	35 36	173	144	317	70 71	51	66	117
1 2	84	88	172	36 37	144	157	301	71 72	63	63	126
2 3	81	82	163	37 38	150	134	284	72 73	68	66	134
3 4	85	85	170	38 39	133	123	256	73 74	69	65	134
4 5	76	69	145	39 40	157	141	298	74 75	45	65	110
0 5	423	403	826	35 40	757	699	1.456	70 75	296	325	621
5 6	96	77	173	40 41	130	125	255	75 76	56	72	128
6 7	73	75	148	41 42	127	117	244	76 77	45	77	122
7 8	74	70	144	42 43	126	111	237	77 78	52	54	106
8 9	66	68	134	43 44	118	111	229	78 79	36	57	93
9 10	67	69	136	44 45	119	123	242	79 80	50	65	115
5 10	376	359	735	40 45	620	587	1.207	75 80	239	325	564
10 11	75	49	124	45 46	111	123	234	80 81	44	47	91
11 12	77	53	130	46 47	106	114	220	81 82	36	58	94
12 13	59	59	118	47 48	102	112	214	82 83	38	49	87
13 14	65	71	136	48 49	103	85	188	83 84	15	57	72
14 15	65	55	120	49 50	103	96	199	84 85	24	53	77
10 15	341	287	628	45 50	525	530	1.055	80 85	157	264	421
15 16	67	65	132	50 51	90	93	183	85 86	29	56	85
16 17	60	55	115	51 52	79	88	167	86 87	16	42	58
17 18	66	44	110	52 53	85	86	171	87 88	8	24	32
18 19	57	58	115	53 54	91	91	182	88 89	7	13	20
19 20	71	46	117	54 55	91	77	168	89 90	5	13	18
15 20	321	268	589	50 55	436	435	871	85 90	65	148	213
20 21	54	44	98	55 56	80	91	171	90 91	7	15	22
21 22	52	87	139	56 57	76	79	155	91 92	11	21	32
22 23	56	58	114	57 58	108	82	190	92 93	7	12	19
23 24	65	53	118	58 59	97	92	189	93 94	3	20	23
24 25	62	63	125	59 60	85	111	196	94 95	3	11	14
20 25	289	305	594	55 60	446	455	901	90 95	31	79	110
25 26	68	69	137	60 61	90	102	192	95 96	3	5	8
26 27	85	76	161	61 62	65	73	138	96 97	3	6	9
27 28	98	85	183	62 63	93	95	188	97 98	0	4	4
28 29	94	83	177	63 64	76	91	167	98 99	1	3	4
29 30	119	99	218	64 65	69	87	156	99 100	0	0	0
25 30	464	412	876	60 65	393	448	841	95 100	7	18	25
30 31	99	129	228	65 66	65	91	156				
31 32	130	137	267	66 67	69	63	132				
32 33	131	125	256	67 68	83	83	166	100 W	0	2	2
33 34	156	133	289	68 69	84	76	160				
34 35	141	126	267	69 70	71	59	130				
30 35	657	650	1.307	65 70	372	372	744	TOTALE	7.215	7.371	14.586

Fonte: Servizio Statistico e Osservatorio Economico e Sociale della Provincia di Modena, elaborazioni su dati delle anagrafi comunali (Mod. Sir. DEM1)

45. COMUNE DI SPILAMBERTO

ETÀ	M	F	T	ETÀ	M	F	T	ETÀ	M	F	T
0 1	57	43	100	35 36	115	93	208	70 71	63	66	129
1 2	50	54	104	36 37	93	104	197	71 72	65	71	136
2 3	52	63	115	37 38	89	83	172	72 73	48	80	128
3 4	55	42	97	38 39	112	72	184	73 74	56	65	121
4 5	56	52	108	39 40	97	94	191	74 75	41	62	103
0 5	270	254	524	35 40	506	446	952	70 75	273	344	617
5 6	54	49	103	40 41	93	86	179	75 76	56	62	118
6 7	63	46	109	41 42	87	85	172	76 77	59	57	116
7 8	51	38	89	42 43	98	88	186	77 78	38	63	101
8 9	41	47	88	43 44	106	89	195	78 79	52	61	113
9 10	47	44	91	44 45	85	88	173	79 80	45	52	97
5 10	256	224	480	40 45	469	436	905	75 80	250	295	545
10 11	53	40	93	45 46	91	85	176	80 81	37	58	95
11 12	52	35	87	46 47	81	81	162	81 82	37	53	90
12 13	55	41	96	47 48	96	69	165	82 83	39	53	92
13 14	45	38	83	48 49	83	93	176	83 84	26	46	72
14 15	58	41	99	49 50	82	72	154	84 85	19	47	66
10 15	263	195	458	45 50	433	400	833	80 85	158	257	415
15 16	47	48	95	50 51	70	83	153	85 86	33	51	84
16 17	52	42	94	51 52	70	72	142	86 87	20	36	56
17 18	44	36	80	52 53	86	66	152	87 88	16	25	41
18 19	48	34	82	53 54	80	94	174	88 89	10	21	31
19 20	55	56	111	54 55	70	78	148	89 90	3	25	28
15 20	246	216	462	50 55	376	393	769	85 90	82	158	240
20 21	46	45	91	55 56	70	73	143	90 91	8	11	19
21 22	51	45	96	56 57	72	74	146	91 92	11	17	28
22 23	58	58	116	57 58	79	87	166	92 93	7	17	24
23 24	55	56	111	58 59	78	72	150	93 94	5	13	18
24 25	59	39	98	59 60	82	89	171	94 95	2	10	12
20 25	269	243	512	55 60	381	395	776	90 95	33	68	101
25 26	54	50	104	60 61	85	79	164	95 96	4	8	12
26 27	72	65	137	61 62	47	51	98	96 97	2	5	7
27 28	81	71	152	62 63	72	75	147	97 98	0	5	5
28 29	77	71	148	63 64	56	60	116	98 99	2	5	7
29 30	82	71	153	64 65	56	57	113	99 100	1	6	7
25 30	366	328	694	60 65	316	322	638	95 100	9	29	38
30 31	88	82	170	65 66	74	81	155				
31 32	118	90	208	66 67	72	59	131				
32 33	81	86	167	67 68	69	69	138	100 W	2	3	5
33 34	118	91	209	68 69	66	69	135				
34 35	98	85	183	69 70	48	45	93				
30 35	503	434	937	65 70	329	323	652	TOTALE	5.790	5.763	11.553

Fonte: Servizio Statistico e Osservatorio Economico e Sociale della Provincia di Modena, elaborazioni su dati delle anagrafi comunali (Mod. Sir. DEM1)

46. COMUNE DI VIGNOLA

ETÀ	M	F	T	ETÀ	M	F	T	ETÀ	M	F	T
0 1	119	138	257	35 36	187	175	362	70 71	93	121	214
1 2	132	118	250	36 37	196	208	404	71 72	105	142	247
2 3	105	126	231	37 38	202	182	384	72 73	120	161	281
3 4	106	111	217	38 39	225	203	428	73 74	91	129	220
4 5	109	111	220	39 40	206	173	379	74 75	108	113	221
0 5	571	604	1.175	35 40	1.016	941	1.957	70 75	517	666	1.183
5 6	126	117	243	40 41	194	193	387	75 76	105	123	228
6 7	107	112	219	41 42	214	168	382	76 77	99	122	221
7 8	99	90	189	42 43	213	206	419	77 78	96	117	213
8 9	94	83	177	43 44	207	192	399	78 79	99	132	231
9 10	91	114	205	44 45	187	178	365	79 80	76	115	191
5 10	517	516	1.033	40 45	1.015	937	1.952	75 80	475	609	1.084
10 11	115	108	223	45 46	172	174	346	80 81	66	109	175
11 12	103	109	212	46 47	169	130	299	81 82	58	94	152
12 13	103	90	193	47 48	174	185	359	82 83	68	91	159
13 14	103	96	199	48 49	162	152	314	83 84	54	88	142
14 15	99	94	193	49 50	156	155	311	84 85	43	94	137
10 15	523	497	1.020	45 50	833	796	1.629	80 85	289	476	765
15 16	101	96	197	50 51	124	161	285	85 86	50	93	143
16 17	107	80	187	51 52	159	132	291	86 87	41	78	119
17 18	91	96	187	52 53	138	146	284	87 88	14	56	70
18 19	90	102	192	53 54	127	131	258	88 89	13	25	38
19 20	83	87	170	54 55	126	152	278	89 90	12	24	36
15 20	472	461	933	50 55	674	722	1.396	85 90	130	276	406
20 21	86	78	164	55 56	136	141	277	90 91	13	47	60
21 22	114	86	200	56 57	144	137	281	91 92	17	34	51
22 23	99	104	203	57 58	117	157	274	92 93	20	26	46
23 24	97	107	204	58 59	138	156	294	93 94	6	27	33
24 25	111	109	220	59 60	153	148	301	94 95	5	21	26
20 25	507	484	991	55 60	688	739	1.427	90 95	61	155	216
25 26	113	119	232	60 61	151	159	310	95 96	3	11	14
26 27	131	112	243	61 62	112	124	236	96 97	2	7	9
27 28	149	142	291	62 63	115	143	258	97 98	0	7	7
28 29	153	149	302	63 64	120	127	247	98 99	1	9	10
29 30	167	149	316	64 65	109	120	229	99 100	0	4	4
25 30	713	671	1.384	60 65	607	673	1.280	95 100	6	38	44
30 31	183	162	345	65 66	127	121	248				
31 32	187	177	364	66 67	127	135	262				
32 33	182	177	359	67 68	135	155	290	100 W	0	2	2
33 34	212	199	411	68 69	135	133	268				
34 35	222	194	416	69 70	117	118	235				
30 35	986	909	1.895	65 70	641	662	1.303	TOTALE	11.241	11.834	23.075

Fonte: Servizio Statistico e Osservatorio Economico e Sociale della Provincia di Modena, elaborazioni su dati delle anagrafi comunali (Mod. Sir. DEM1)

47. COMUNE DI ZOCCA

ETÀ	M	F	T	ETÀ	M	F	T	ETÀ	M	F	T
0 1	22	20	42	35 36	47	38	85	70 71	31	21	52
1 2	15	20	35	36 37	39	28	67	71 72	25	25	50
2 3	24	22	46	37 38	32	36	68	72 73	28	25	53
3 4	12	14	26	38 39	40	33	73	73 74	23	22	45
4 5	20	24	44	39 40	36	30	66	74 75	19	25	44
0 5	93	100	193	35 40	194	165	359	70 75	126	118	244
5 6	22	11	33	40 41	41	36	77	75 76	28	24	52
6 7	18	20	38	41 42	35	32	67	76 77	20	17	37
7 8	19	22	41	42 43	37	32	69	77 78	23	18	41
8 9	17	23	40	43 44	43	38	81	78 79	17	27	44
9 10	21	20	41	44 45	37	37	74	79 80	19	33	52
5 10	97	96	193	40 45	193	175	368	75 80	107	119	226
10 11	16	19	35	45 46	35	31	66	80 81	19	40	59
11 12	19	17	36	46 47	31	27	58	81 82	22	36	58
12 13	27	27	54	47 48	36	29	65	82 83	20	31	51
13 14	22	23	45	48 49	28	26	54	83 84	25	24	49
14 15	15	17	32	49 50	39	47	86	84 85	13	21	34
10 15	99	103	202	45 50	169	160	329	80 85	99	152	251
15 16	23	21	44	50 51	41	29	70	85 86	16	17	33
16 17	20	24	44	51 52	35	24	59	86 87	17	12	29
17 18	18	23	41	52 53	40	31	71	87 88	10	14	24
18 19	17	13	30	53 54	30	27	57	88 89	8	10	18
19 20	26	12	38	54 55	30	29	59	89 90	0	7	7
15 20	104	93	197	50 55	176	140	316	85 90	51	60	111
20 21	24	24	48	55 56	34	24	58	90 91	8	6	14
21 22	18	10	28	56 57	53	34	87	91 92	4	8	12
22 23	21	18	39	57 58	27	53	80	92 93	4	12	16
23 24	20	24	44	58 59	48	23	71	93 94	3	10	13
24 25	20	20	40	59 60	45	33	78	94 95	2	6	8
20 25	103	96	199	55 60	207	167	374	90 95	21	42	63
25 26	23	25	48	60 61	33	35	68	95 96	2	5	7
26 27	30	29	59	61 62	25	24	49	96 97	0	1	1
27 28	25	32	57	62 63	23	21	44	97 98	0	2	2
28 29	40	21	61	63 64	25	27	52	98 99	0	1	1
29 30	29	40	69	64 65	29	28	57	99 100	0	1	1
25 30	147	147	294	60 65	135	135	270	95 100	2	10	12
30 31	33	28	61	65 66	26	25	51				
31 32	22	33	55	66 67	37	29	66				
32 33	37	31	68	67 68	36	27	63	100 W	0	0	0
33 34	43	27	70	68 69	33	35	68				
34 35	39	34	73	69 70	31	26	57				
30 35	174	153	327	65 70	163	142	305	TOTALE	2.460	2.373	4.833

Fonte: Servizio Statistico e Osservatorio Economico e Sociale della Provincia di Modena, elaborazioni su dati delle anagrafi comunali (Mod. Sir. DEM1)

PIRAMIDI DELLE ETÀ QUINQUENNALI: PROVINCIALE E SOVRACOMUNALI – AL 31.12.2006

C.1 PROVINCIA DI MODENA	218
C.2 AREE DI SISTEMA	218
• Bassa Pianura	
• Area metropolitana	
• Collina e montagna	
C.3 COMUNI A CINTURA DEL CAPOLUOGO	219
• Cintura Nord	
• Cintura Sud	
C.4 COMUNITÀ MONTANE	219
• C.M. Modena Ovest	
• C.M. del Frignano	
• C.M. Modena Est	
C.5 DISTRETTI SANITARI	220
• N. 1 di Carpi	
• N. 2 di Mirandola	
• N. 3 di Modena	
• N. 4 di Sassuolo	
• N. 5 di Pavullo nel Frignano	
• N. 6 di Vignola	
• N. 7 di Castelfranco Emilia	
C.6 DISTRETTI SCOLASTICI	222
• N. 15 di Carpi	
• N. 16 di Mirandola	
• N. 17-18 Modena / Castelfranco Emilia	
• N. 19 Sassuolo	
• N. 20 Pavullo nel Frignano	
• N. 21 Vignola	
C.7 CENTRI PER L'IMPIEGO.....	223
• Area di Carpi	
• Area di Mirandola	
• Area di Modena	
• Area di Sassuolo	
• Area di Pavullo nel Frignano	
• Area di Vignola	
C.8 DISTRETTI A.R.P.A.	225
• Carpi - Mirandola	
• Modena	
• Sassuolo - Vignola	
• Pavullo nel Frignano	
C.9 FORME ASSOCIATIVE DELLE AUTONOMI LOCALI	226
• Associazione dei Comuni modenesi del Distretto Ceramico	
• Associazione intercomunale dei Comuni di Campogalliano, Carpi, Novi di Modena e Soliera	
• Unione Comuni del Sorbara	
• Unione Comuni Modenesi dell'Area Nord	
• Unione "Terre di Castelli"	

C.1 PROVINCIA DI MODENA

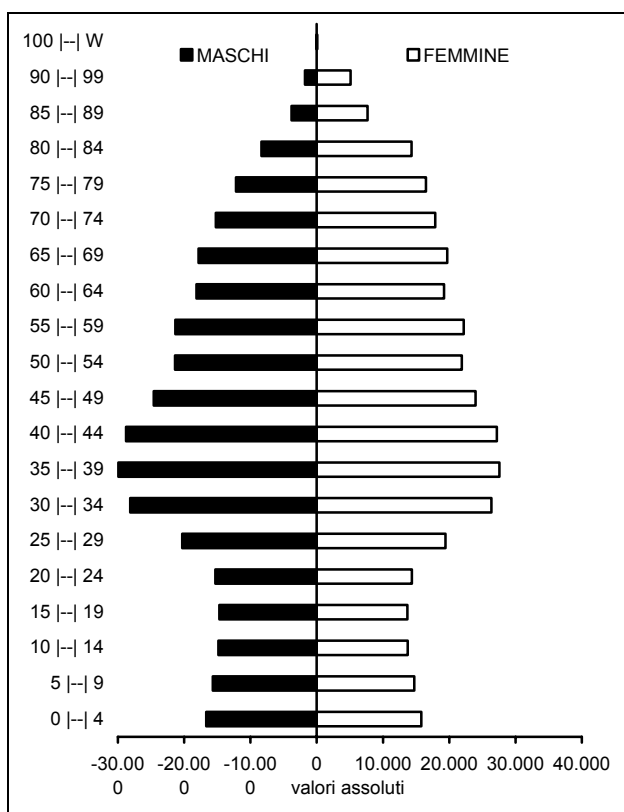

C.2 AREE DI SISTEMA: Bassa Pianura

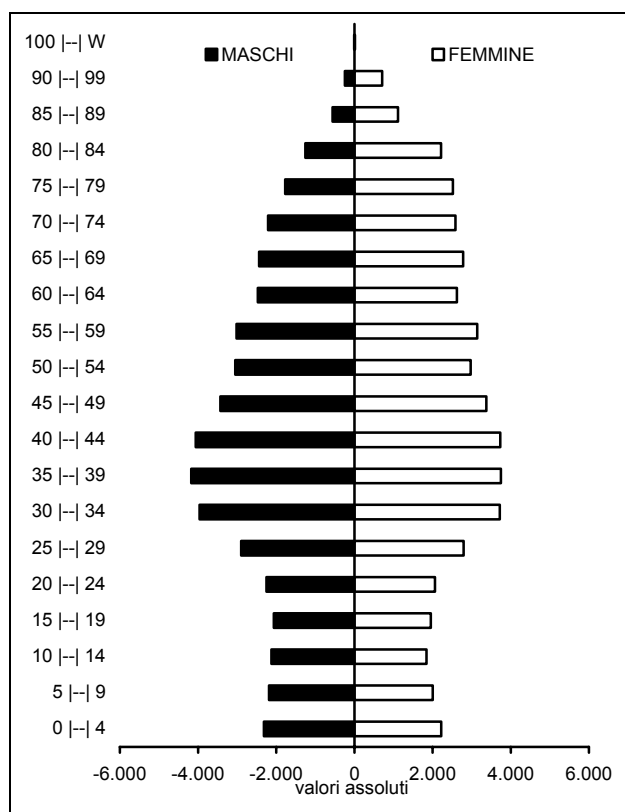

C.2 AREE DI SISTEMA: Area Metropolitana

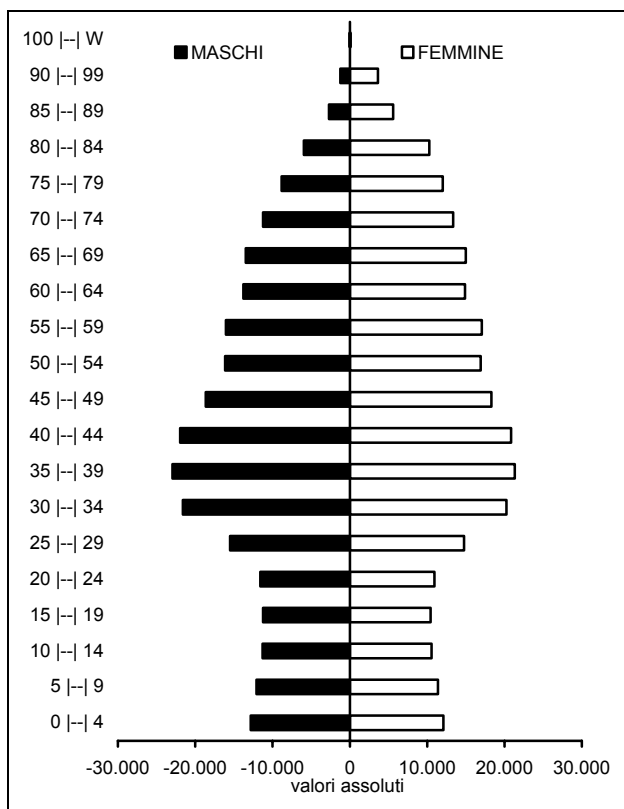

C.2 AREE DI SISTEMA: Collina e montagna

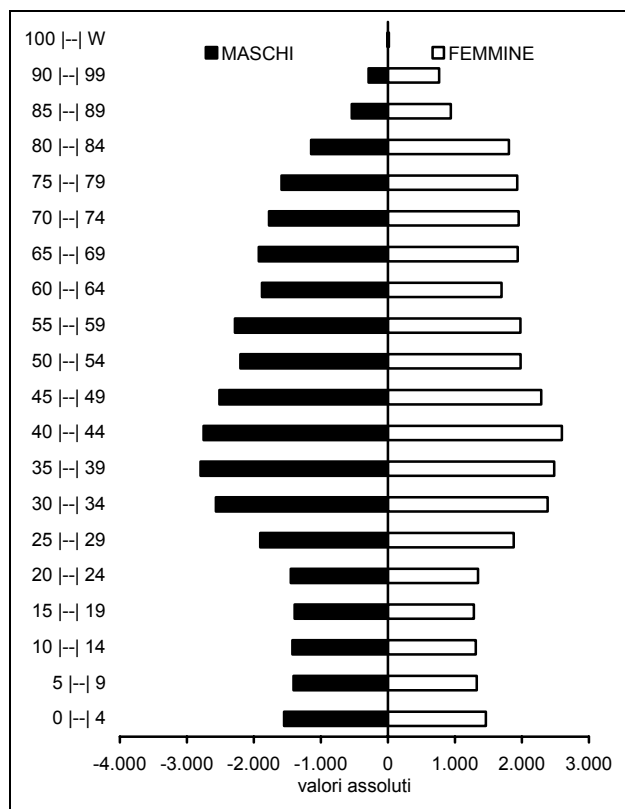

C.3 COMUNI A CINTURA DEL CAPOLUOGO:
Cintura Nord

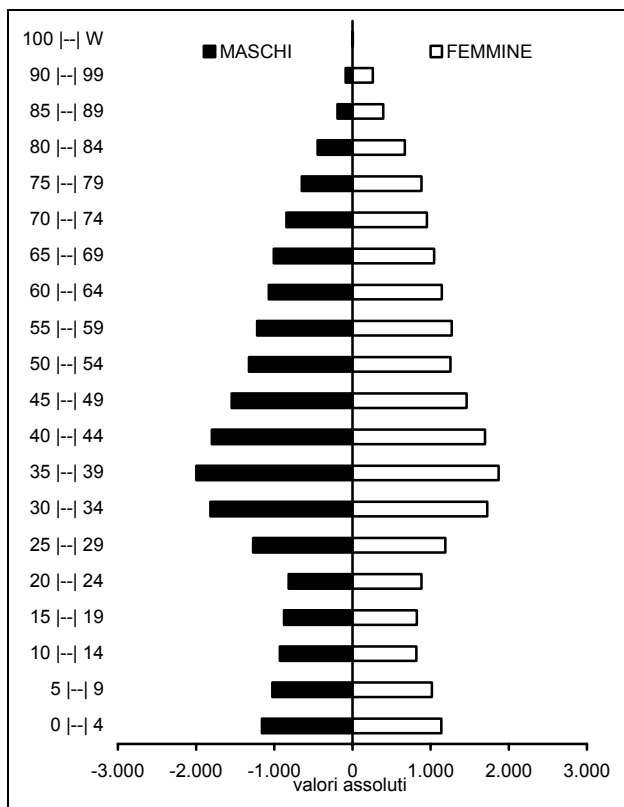

C.3 COMUNI A CINTURA DEL CAPOLUOGO:
Cintura Sud

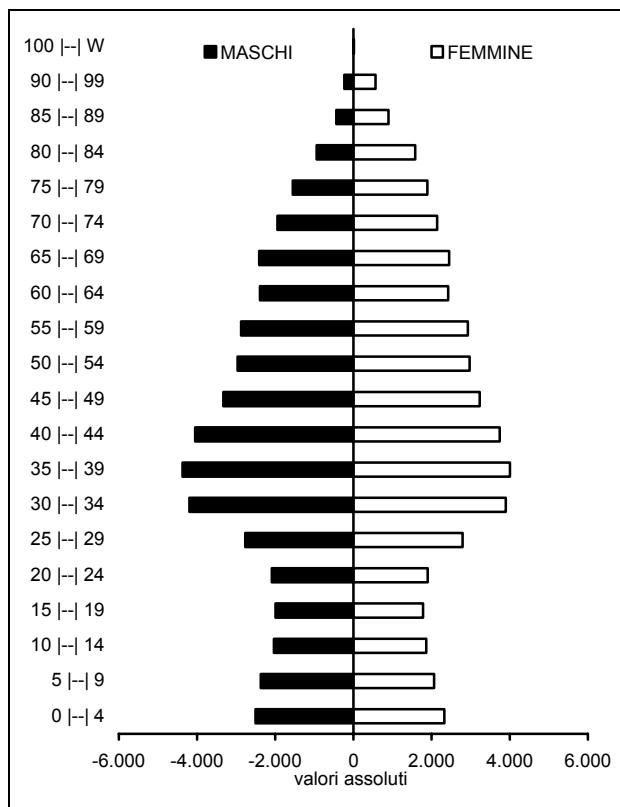

C.4 COMUNITÀ MONTANE: Modena Ovest

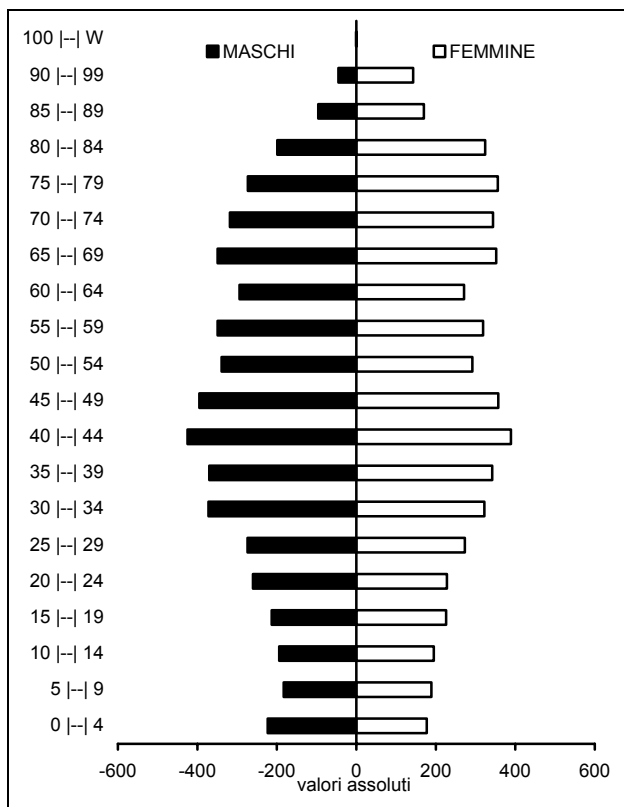

C.4 COMUNITÀ MONTANE: del Frignano

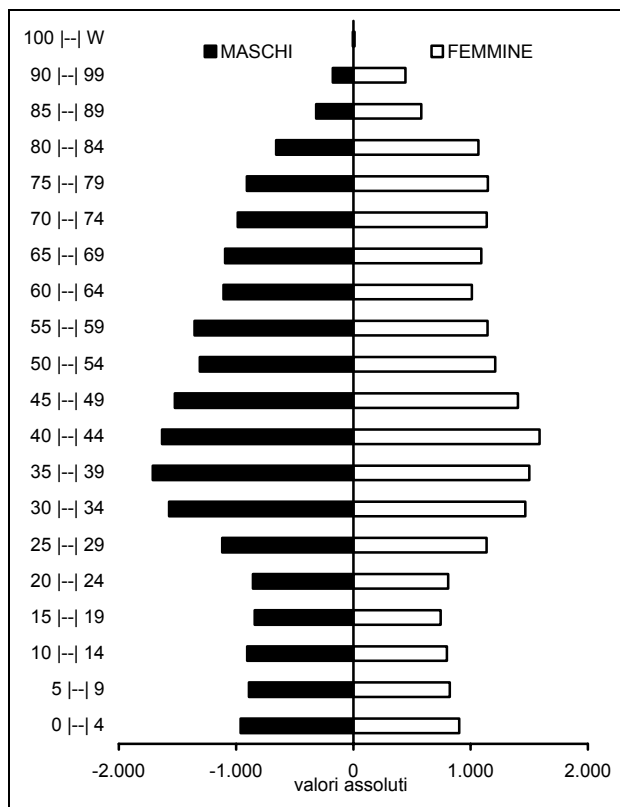

C.4 COMUNITÀ MONTANE: Modena Est

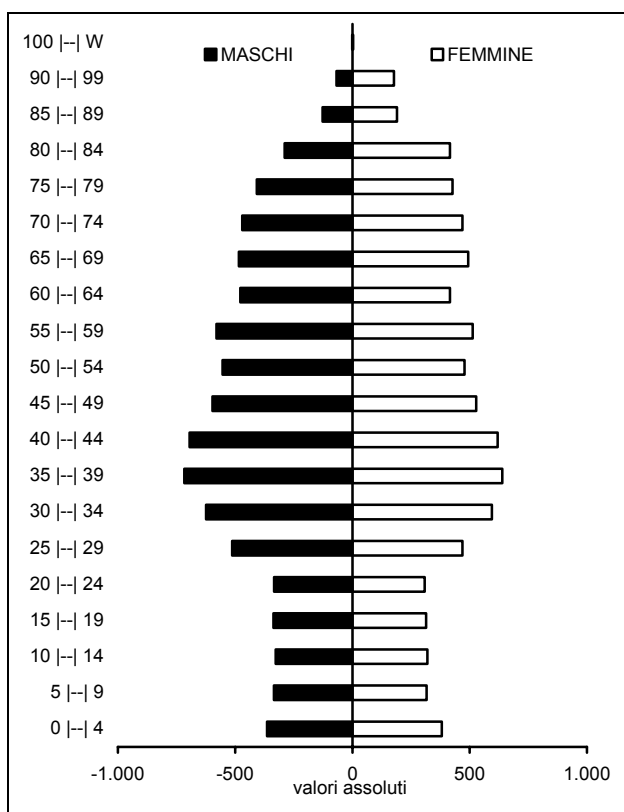

C.5 DISTRETTO SANITARIO: N°1 di Carpi

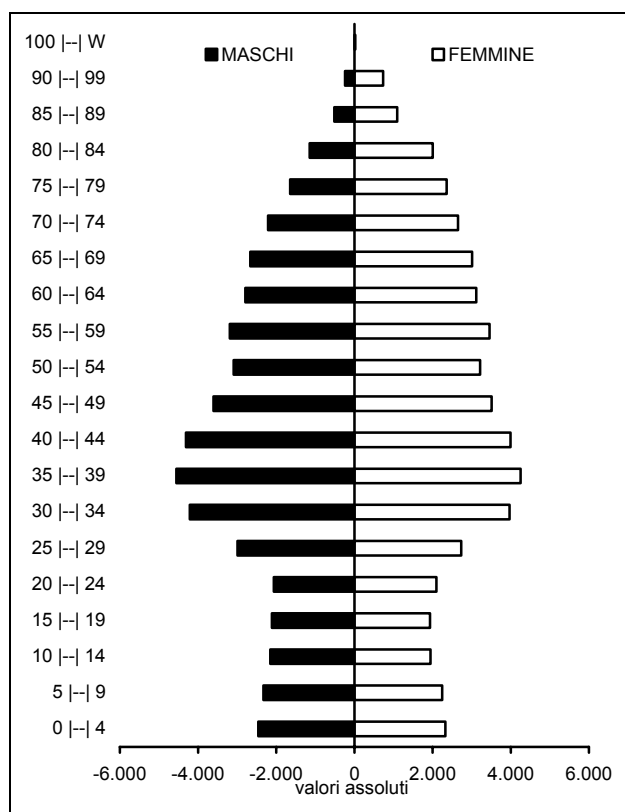

C.5 DISTRETTO SANITARIO: N°2 di Mirandola

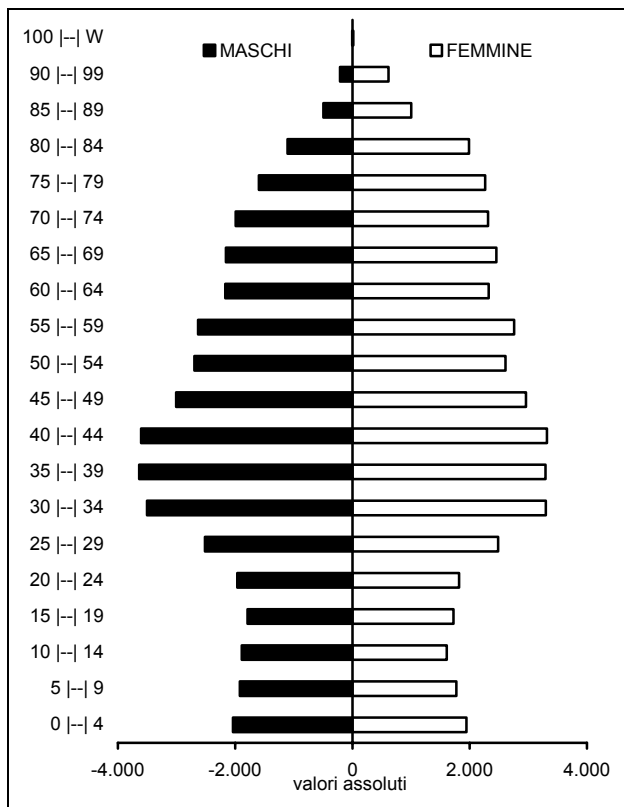

C.5 DISTRETTO SANITARIO: N°3 di Modena

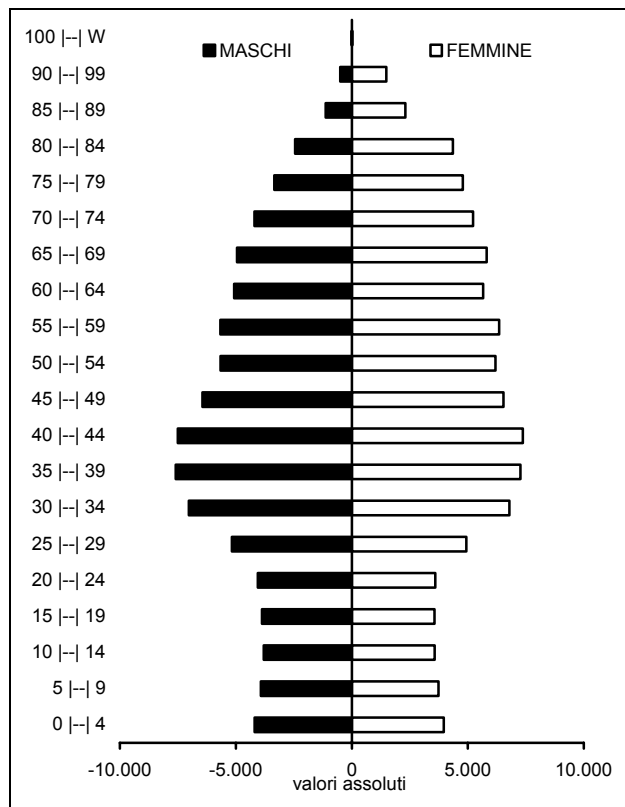

C.5 DISTRETTO SANITARIO: N°4 di Sassuolo

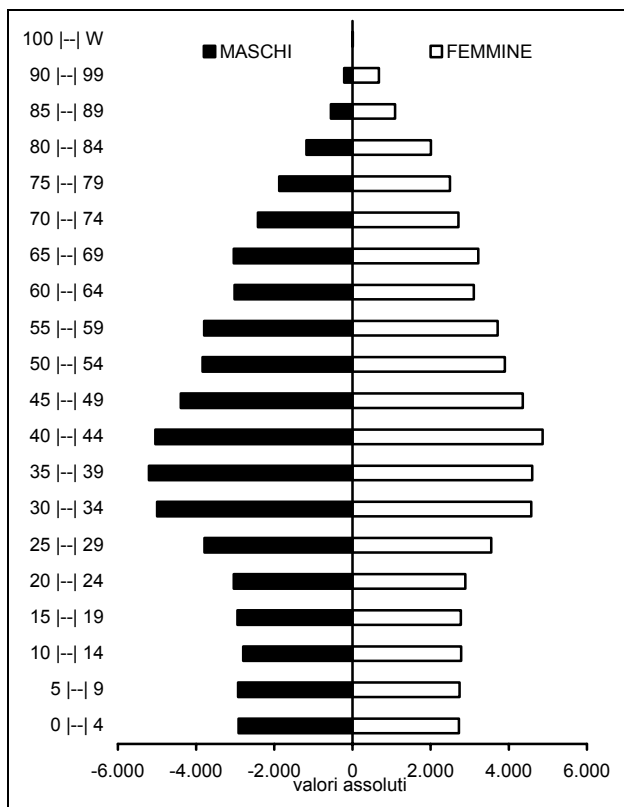

C.5 DISTRETTO SANITARIO: N°5 di Pavullo nel Frignano

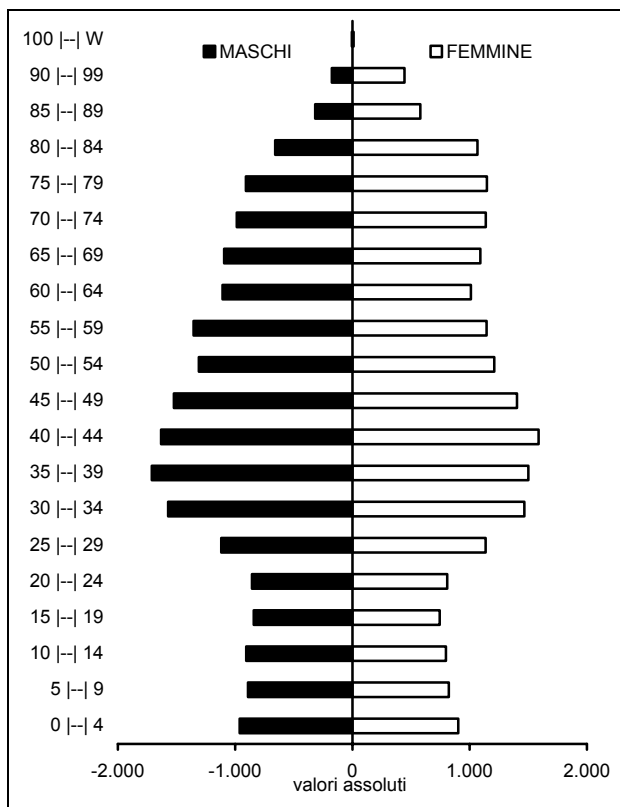

C.5 DISTRETTO SANITARIO: N°6 di Vignola

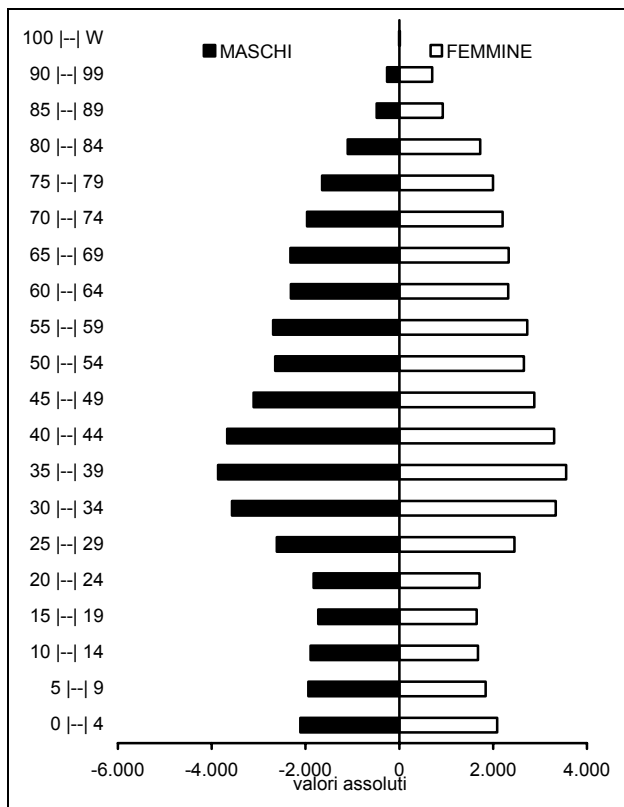

C.5 DISTRETTO SANITARIO: N°7 di Castelfranco Emilia

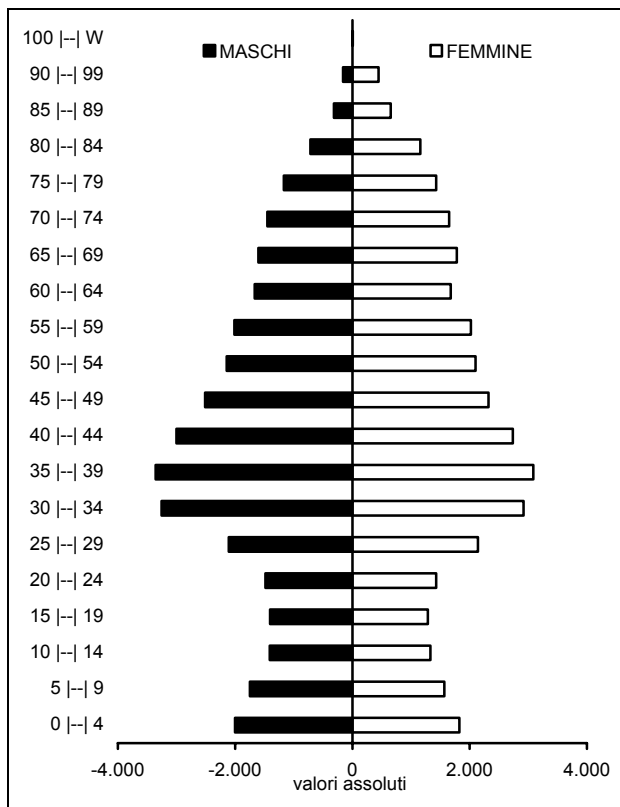

C.6 DISTRETTO SCOLASTICO: N°15 di Carpi

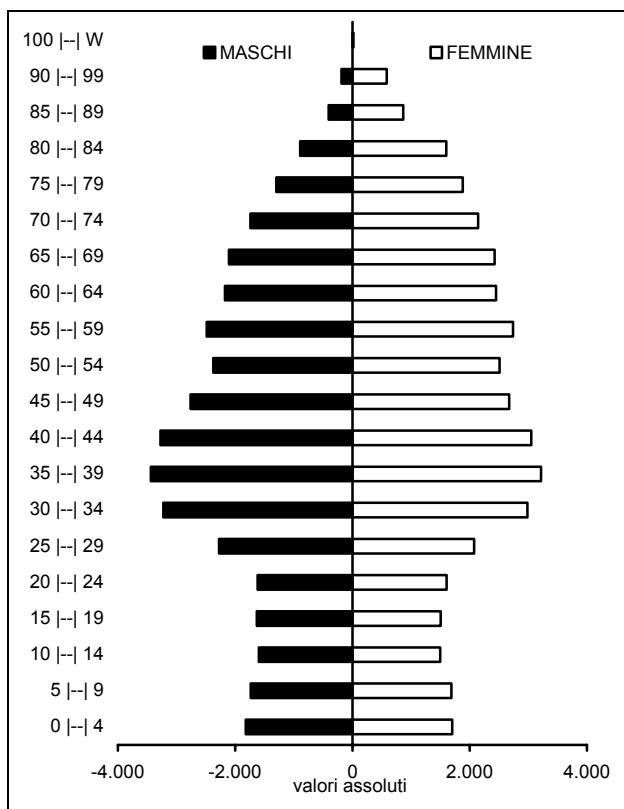

C.6 DISTRETTO SCOLASTICO: N°16 di Mirandola

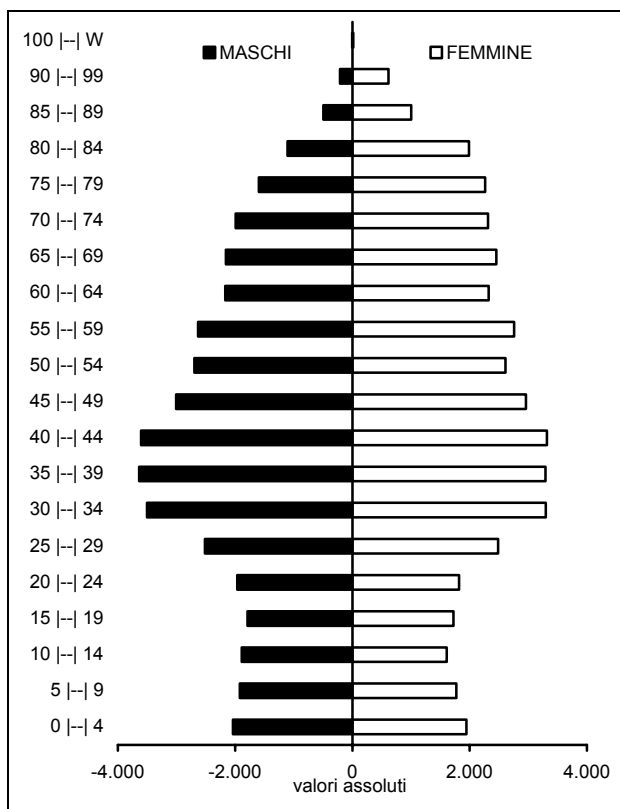

C.6 DISTRETTO SCOLASTICO: N°17 - 18 di Modena e Castelfranco Emilia

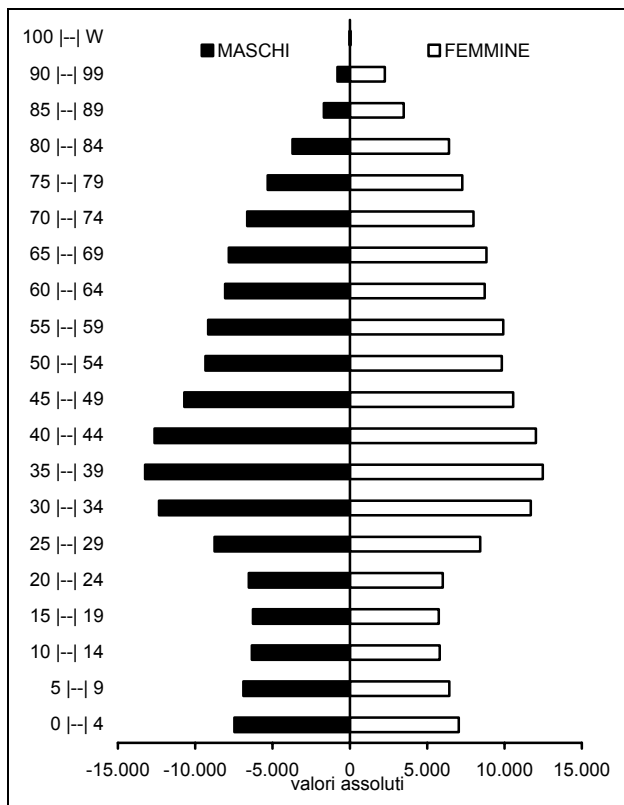

C.6 DISTRETTO SCOLASTICO: N°19 di Sassuolo

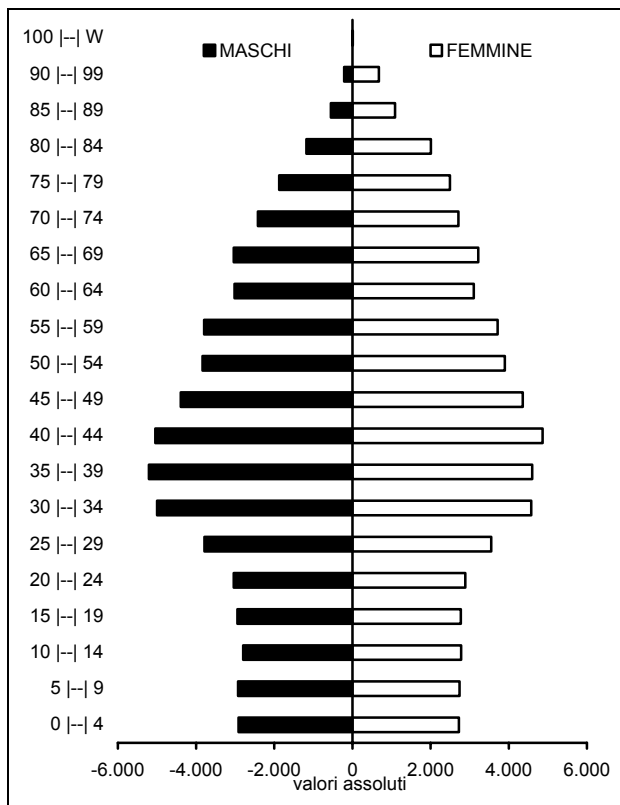

C.6 DISTRETTO SCOLASTICO: N°20 di Pavullo nel Frignano

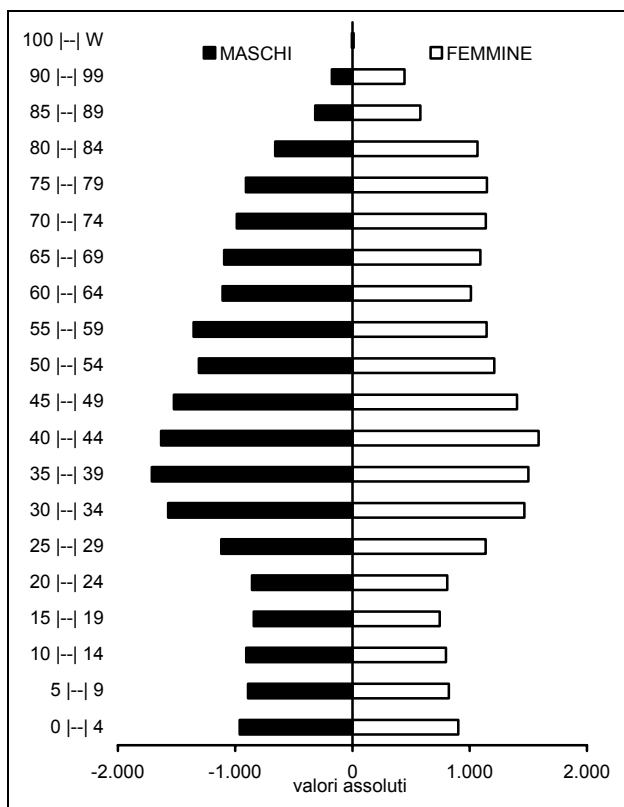

C.6 DISTRETTO SCOLASTICO: N°21 di Vignola

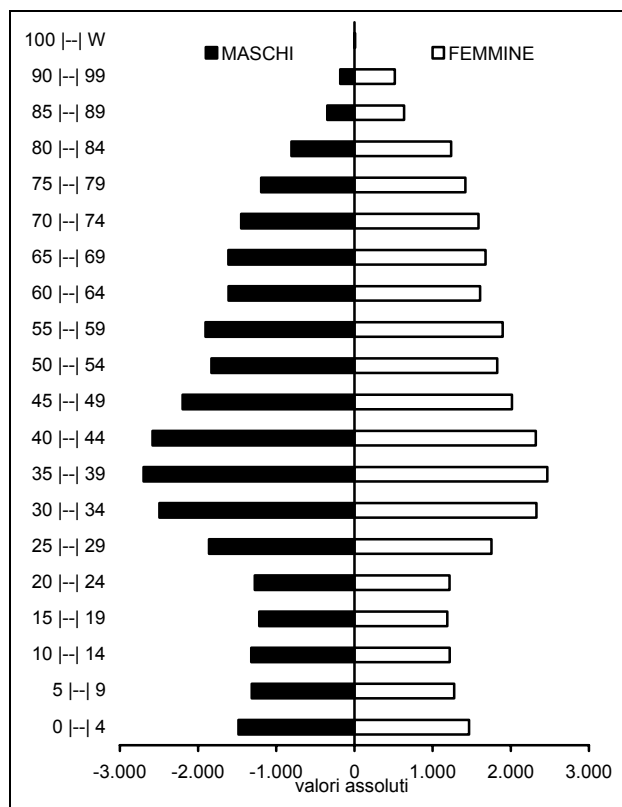

C.7 CENTRO PER L'IMPIEGO: Area di Carpi

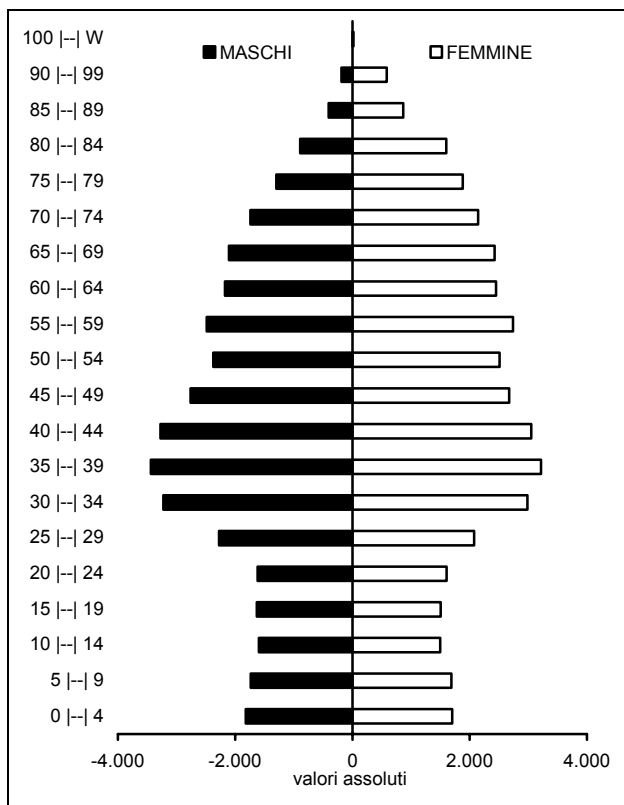

C.7 CENTRO PER L'IMPIEGO: Area di Mirandola

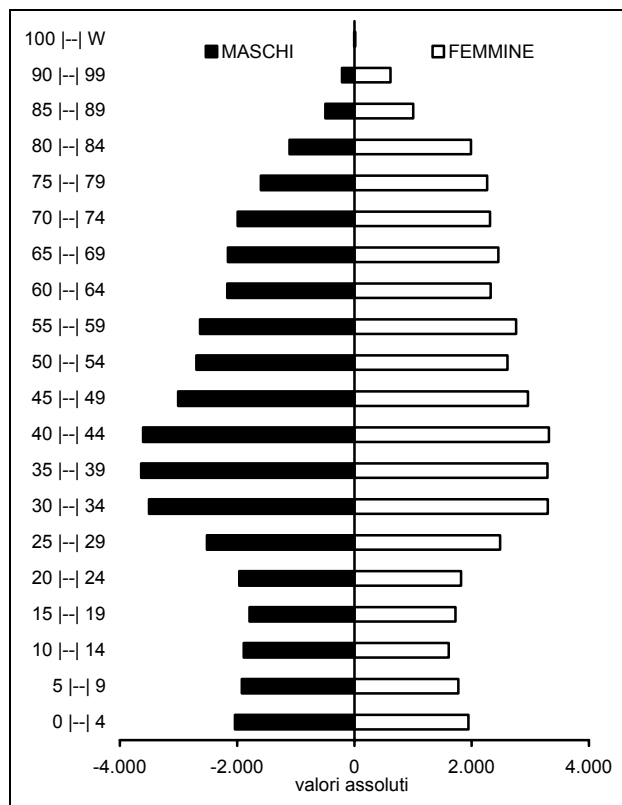

C.7 CENTRO PER L'IMPIEGO: Area di Modena

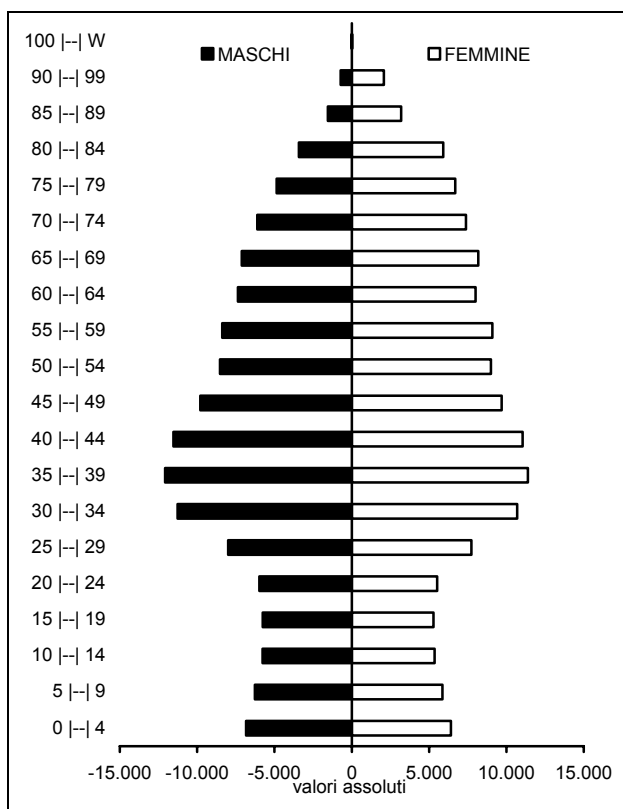

C.7 CENTRO PER L'IMPIEGO: Area di Sassuolo

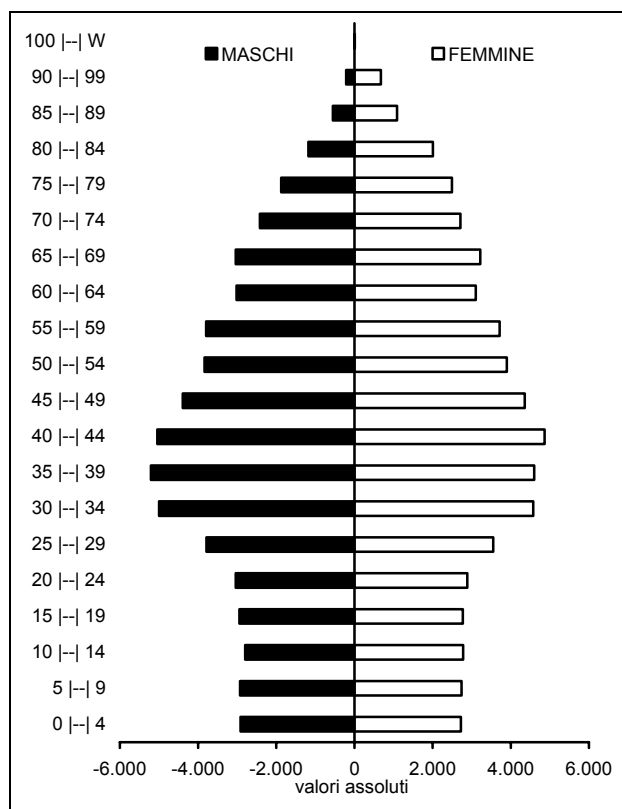

C.7 CENTRO PER L'IMPIEGO: Area di Pavullo nel Frignano

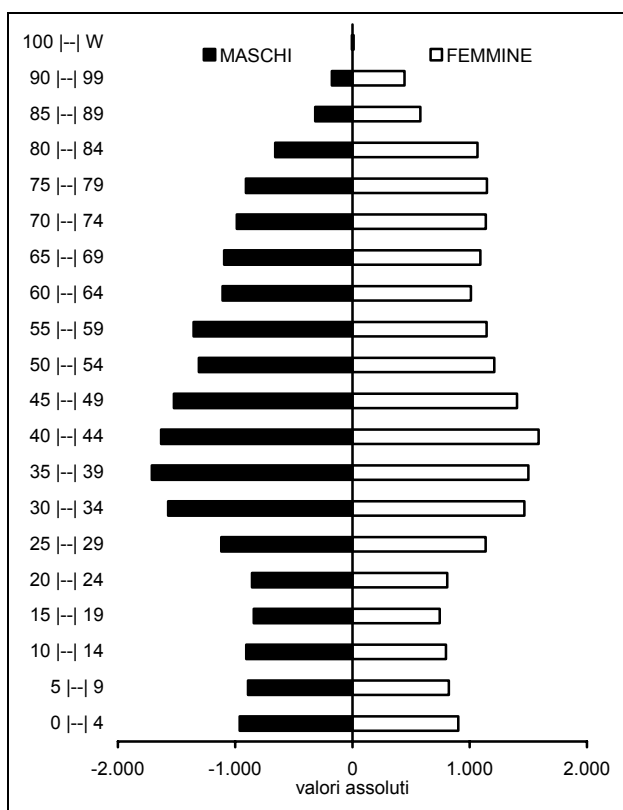

C.7 CENTRO PER L'IMPIEGO: Area di Vignola

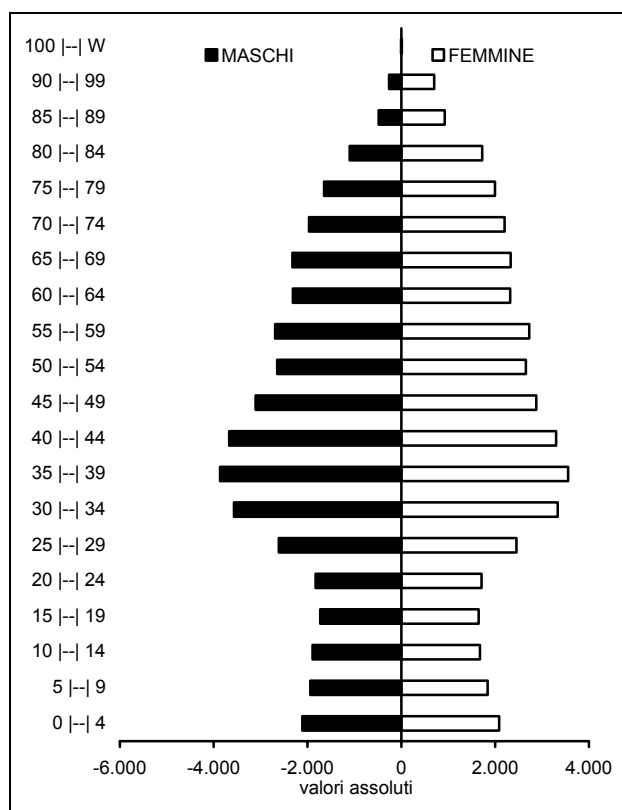

C.8 DISTRETTO A.R.P.A.: Carpi - Mirandola

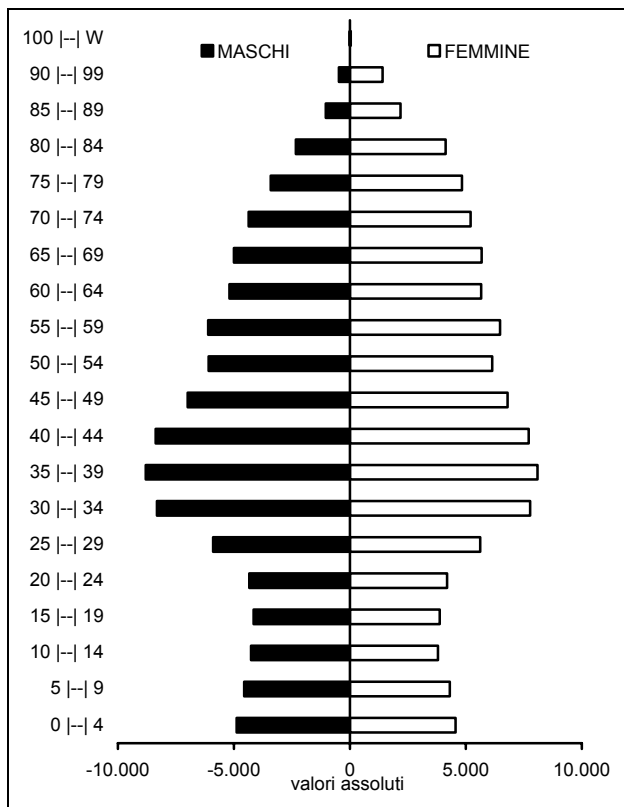

C.8 DISTRETTO A.R.P.A.: Modena

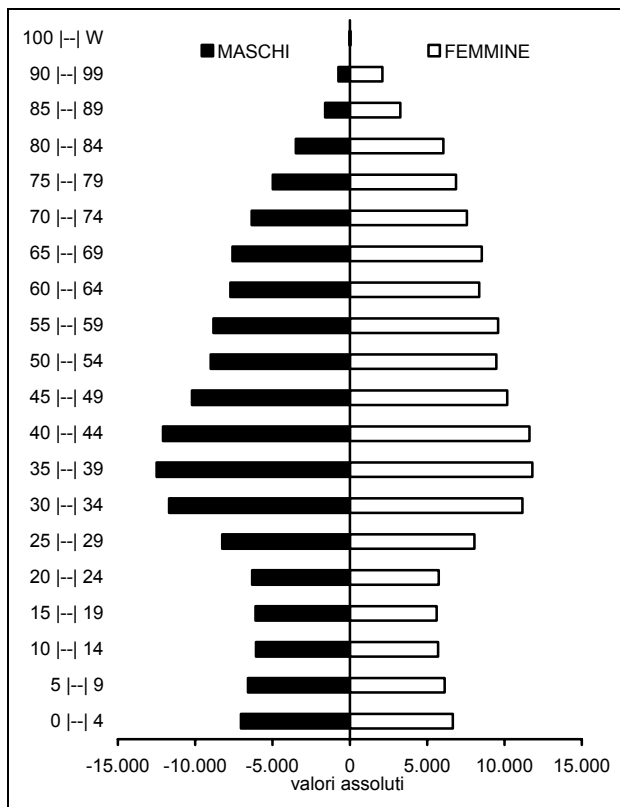

C.8 DISTRETTO A.R.P.A.: Sassuolo - Vignola

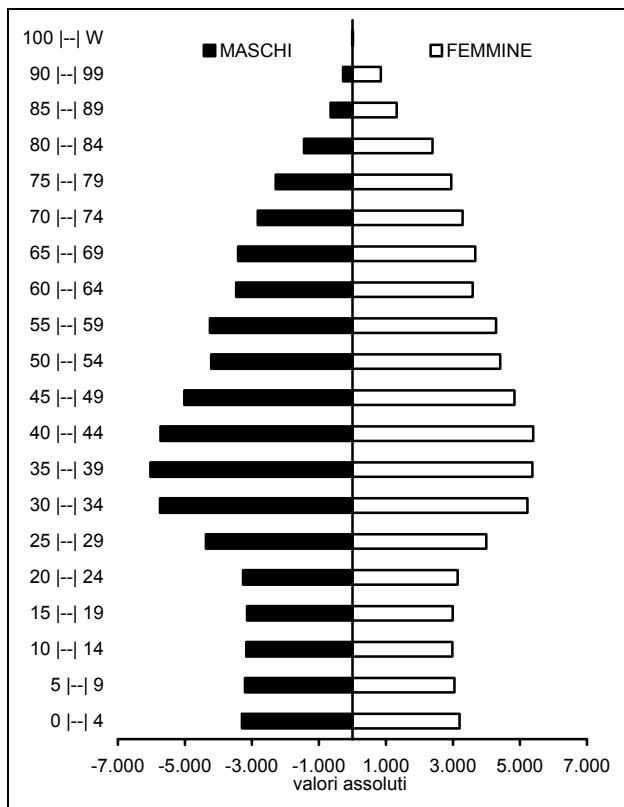

C.8 DISTRETTO A.R.P.A.: Pavullo nel Frignano

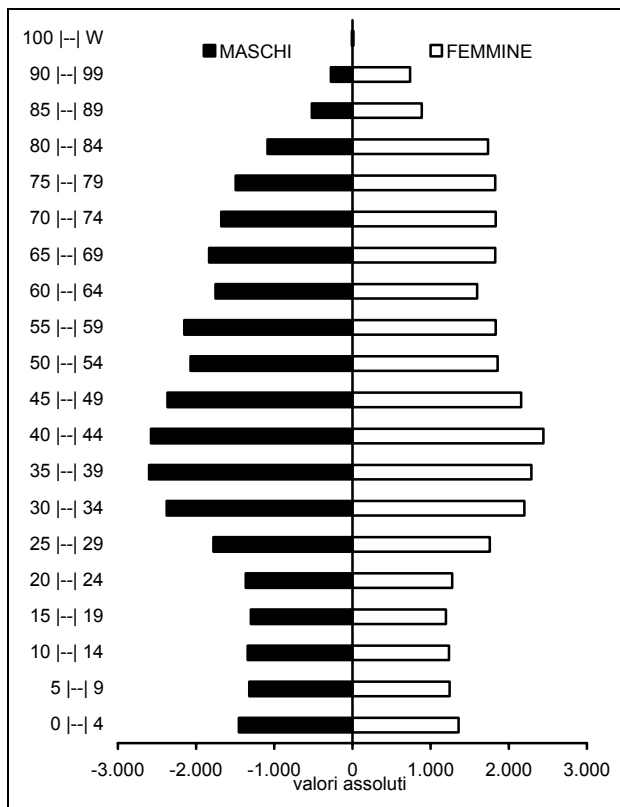

C.9 FORME ASSOCIATIVE DELLE AUTONOMI LOCALI: Associazione dei Comuni modenesi del Distretto Ceramico

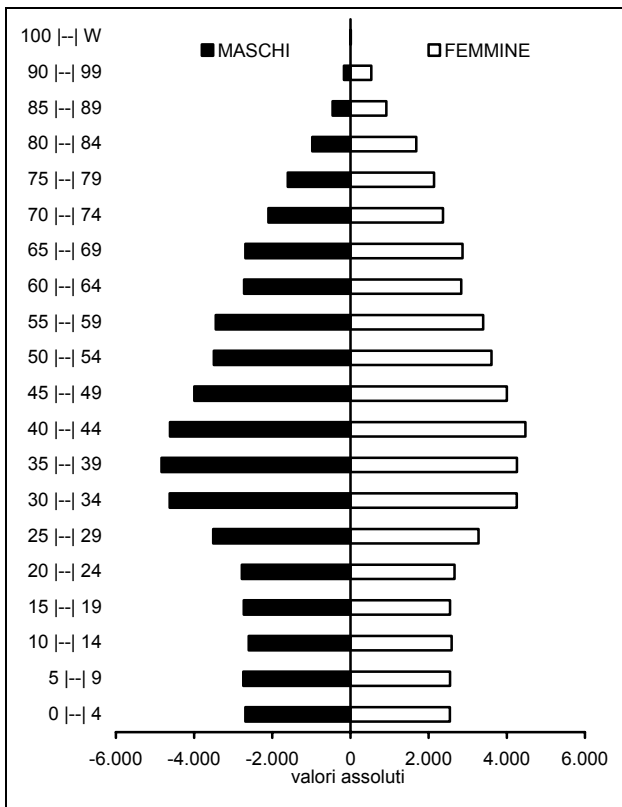

C.9 FORME ASSOCIATIVE DELLE AUTONOMI LOCALI: Associazione intercomunale dei Comuni di Campogalliano, Carpi, Novi di Modena e Soliera

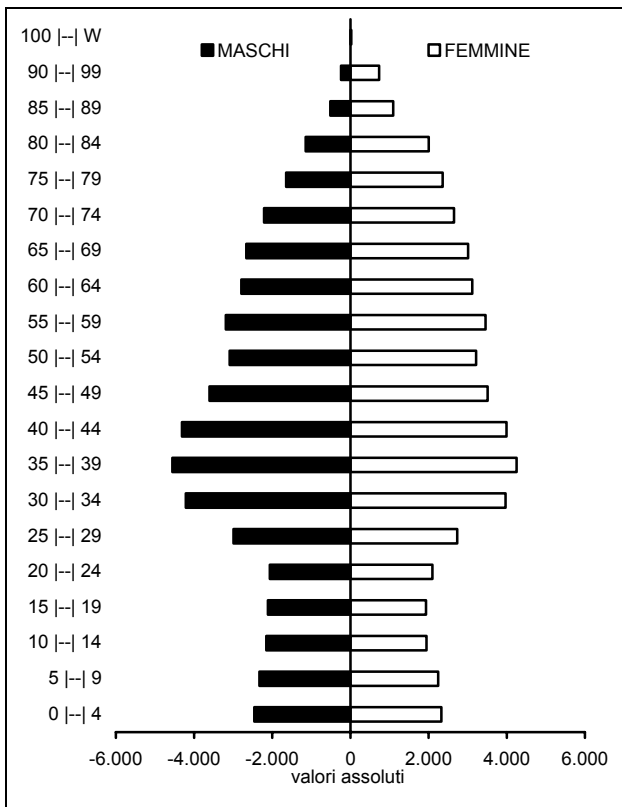

C.9 FORME ASSOCIATIVE DELLE AUTONOMI LOCALI: Unione Comuni del Sorbara

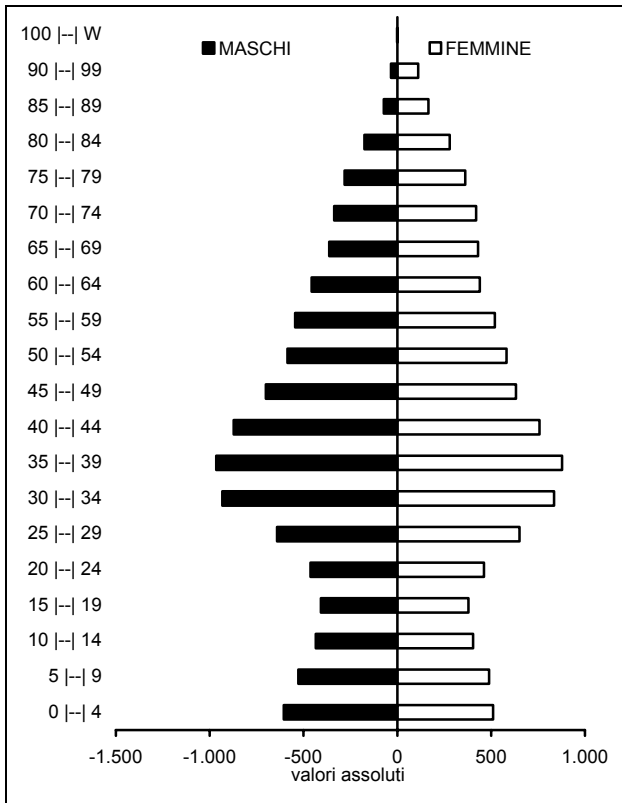

C.9 FORME ASSOCIATIVE DELLE AUTONOMI LOCALI: Unione Comuni Modenesi dell'Area Nord

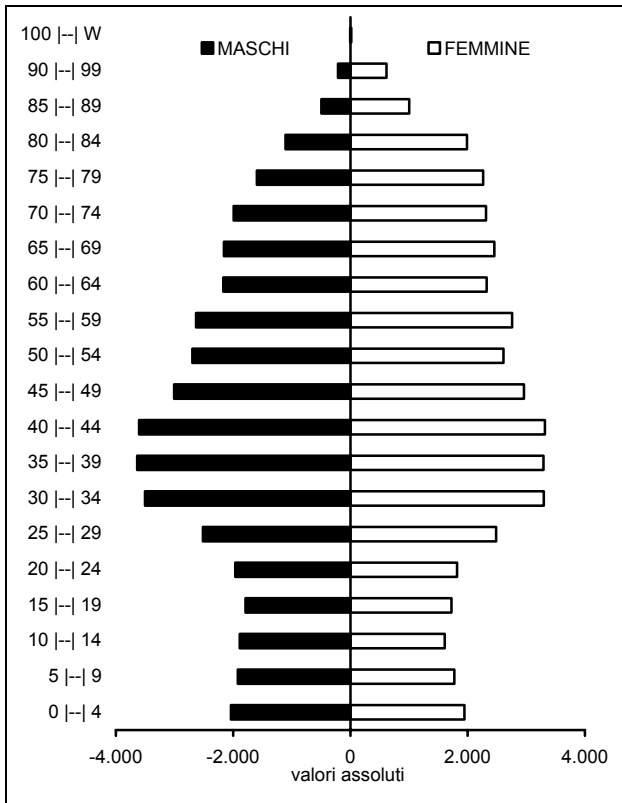

C.9 FORME ASSOCIATIVE DELLE AUTONOMI LOCALI: Unione "Terre di Castelli"

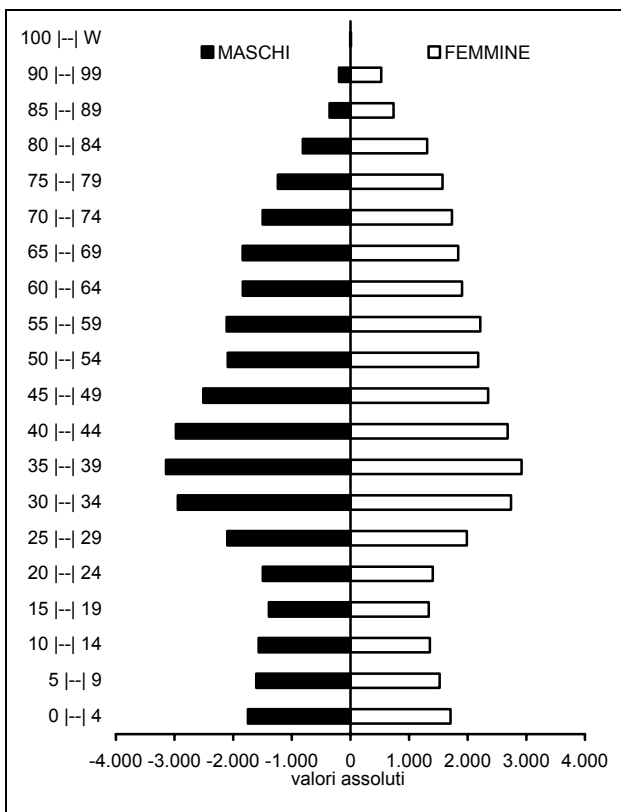

A.1 Il 2001 è l'anno del censimento e, in quanto tale, rappresenta un punto di singolarità per le statistiche demografiche italiane.

L'anagrafe della popolazione residente, la principale fonte informativa primaria in ambito demografico, viene allineata alla rilevazione censuaria: sulla base delle schede di famiglia compilate al censimento, vengono effettuati controlli incrociati sulle liste anagrafiche, in seguito opportunamente rettificata. Le anagrafi effettuano sia **iscrizioni d'ufficio**, quando al censimento risultano residenti persone non ancora iscritte all'anagrafe, sia **cancellazioni d'ufficio**, quando al censimento si è verificata la non reperibilità del soggetto in questione e la sua non reperibilità viene ripetutamente confermata da successivi controlli da parte del personale dell'anagrafe.

Spesso questa fase può durare anche diversi mesi, soprattutto in quelle realtà dove il fenomeno migratorio è rilevante e risulta difficile il controllo sui residenti.

La delicatezza e la complessità della fase di revisione anagrafica è evidente, come pure evidenti e consistenti risultano le ricadute sul fronte strettamente informativo.

Il calcolo della popolazione al 31.12.2001 non è più la semplice somma algebrica tra popolazione dell'anno precedente e i flussi demografici osservati durante l'anno, ma viene anche a dipendere dalla popolazione residente al 21.10.2001, quella legale, rilevata al 14° Censimento generale della popolazione.

La popolazione residente al 31.12.2001, cioè quella che risulta effettivamente iscritta alle liste anagrafiche dei comuni una volta effettuata la revisione, si forma a partire da due dati: la popolazione legale (i residenti al 21.10.2001) e i flussi demografici (iscritti per nascita, iscritti per cambio di residenza, iscritti d'ufficio a seguito di revisione, cancellati per morte, cancellati per cambio di residenza e cancellati d'ufficio a seguito di revisione) che si sono prodotti nel periodo 21.10.2001 - 31.12.2001.

I dati forniti dalle anagrafi comunali, relativi alla popolazione residente per sesso e classi di età, riportati in questa pubblicazione, e riferiti al 31 dicembre degli anni 2001 e 2002, sono da considerarsi "provvisori": su di essi non sono state apportate le rettifiche conseguenti alle verifiche intervenute negli anni che sono seguiti al Censimento 2001.

A.2 I flussi informativi relativi alla popolazione residente dei singoli comuni sono confluiti verso il Servizio Statistico della Provincia di Modena, grazie alla sollecita collaborazione dimostrata dai Servizi anagrafici comunali.

Le informazioni raccolte, mediante appositi modelli, hanno consentito di delineare, per il ventitreesimo anno consecutivo, un quadro aggiornato della struttura per sesso e per età dei residenti nella provincia: in tal modo si è ottenuto un prospetto conoscitivo altrimenti non disponibile, nei suoi aspetti aggregati, per il periodo intercensuario. I dati sono, quindi, stati inviati al corrispondente Servizio regionale, in accordo con la convenzione stipulata con la Regione Emilia-Romagna.

Il presente lavoro riporta, per ogni comune e per le aree sovracomunali, l'ammontare della popolazione residente suddivisa per sesso e per classi di età annuali, alla data puntuale del 31 dicembre 2006. Sulla base della distribuzione per classi quinquennali di età, si sono rappresentate le piramidi per età. Si è, quindi, proceduto al calcolo dei principali indici demografici (vecchiaia, dipendenza, struttura, mascolinità, densità abitativa), che sintetizzano alcuni aspetti della struttura della popolazione.

Alle anagrafi comunali è stato richiesto di compilare i modelli Mod. Sir. DEM 1 - DEM1s - DEM2 - DEM3 recanti informazioni su:

Mod. Sir. – DEM 1	<p>Popolazione residente al 31.12.2006 nei comuni della provincia per sesso e anno di nascita (età compiuta al 31.12.2006) - estrazione dalla banca dati dell'anagrafe.</p> <p><u>Nota:</u> il dato della popolazione al 31/12 è frutto dell'estrazione dalla banca dati anagrafica degli individui presenti in anagrafe al 31/12 per i quali le pratiche amministrative di iscrizione/cancellazione, soprattutto quelle avvenute alla fine dell'anno, possono non essere state completate.</p>
Mod. Sir. – DEM 1s	<p>Popolazione residente di cittadinanza straniera al 31.12.2006 nei comuni della provincia per sesso e anno di nascita (età compiuta al 31.12.2006) - estrazione dalla banca dati dell'anagrafe.</p> <p><u>Nota:</u> il dato della popolazione straniera al 31/12 è frutto dell'estrazione dalla banca dati anagrafica degli individui presenti in anagrafe al 31/12 per i quali le pratiche amministrative di iscrizione/cancellazione, soprattutto quelle avvenute alla fine dell'anno, possono non essere state completate.</p>
Mod. Sir. – DEM 2	<p>Morti, iscritti e cancellati nel corso del 2006 nei comuni della provincia per sesso e anno di nascita (età completa) - estrazione dalla banca dati dell'anagrafe.</p> <p><u>Nota:</u> le pratiche amministrative di iscrizione/cancellazione, soprattutto quelle avvenute alla fine dell'anno, possono non essere state completate.</p>
Mod. Sir. – DEM 3	<p>Numero di famiglie residenti nei comuni della provincia per numero di componenti al 31.12.2006. Numero di convivenze e corrispondenti componenti al 31.12.2006. Numero di matrimoni celebrati nel corso del 2006 nei comuni della provincia (popolazione presente) – estrazione dai Registri dello Stato Civile.</p> <hr/> <p>Dati riassuntivi 2006 sulla popolazione residente nei vari comuni. Informazioni relative alla consistenza per sesso:</p> <ul style="list-style-type: none"> • della popolazione di inizio e di fine anno, • degli iscritti (per nascita, da altro comune, dall'estero, altro), • dei cancellati (per morte, per altro comune, per l'estero, altro). <p><u>Nota:</u> il dato della popolazione di inizio e di fine periodo è frutto del conteggio degli individui presenti in anagrafe al 31/12 per i quali le pratiche amministrative di iscrizione/cancellazione sono state completate.</p> <hr/> <p>Dati riassuntivi 2006 sui cittadini stranieri residenti nei vari comuni. Informazioni relative alla consistenza per sesso:</p> <ul style="list-style-type: none"> • della popolazione di fine anno per cittadinanza, • della popolazione di inizio e di fine anno, • degli iscritti (per nascita, da altro comune, dall'estero, altro), • dei cancellati (per morte, per altro comune, per l'estero, per acquisizione di cittadinanza, per irreperibilità, altro). <p><u>Nota:</u> il dato della popolazione straniera di inizio e di fine periodo è frutto del conteggio degli individui presenti in anagrafe al 31/12 per i quali le pratiche amministrative di iscrizione/cancellazione sono state completate.</p>

Pur riferendosi tutti alla stessa fonte informativa (l'anagrafe comunale), le diverse modalità di estrazione dei dati possono introdurre delle discrepanze nelle totalizzazioni finali, a parità di variabili, sia della popolazione che dei flussi (V. Tabb.A.2.1-3).

Tab.A.2.1 Confronto tra le fonti Mod. Sir. DEM1 e Mod. Sir. DEM3: popolazione residente al 31/12/2006

Mod. Sir. DEM1 (1)	Mod. Sir. DEM3 (2)	differenza assoluta (2)-(1)	differenza % (2)-(1)/MEDIA(1)(2)*100
670.099	670.098	-1	0,00015

Poiché il dato della popolazione di inizio e di fine periodo desunto dal modello Mod.Sir.DEM3 risulta differenze rispetto a quello ottenuto mediante il Mod. Sir. DEM1, per non creare confusione abbiamo assunto come popolazione al 31/12 quella indicata dal modello Mod. Sir. DEM1.

Tab.A.2.2 Confronto tra le fonti Mod. Sir. DEM1s e Mod. Sir. DEM3: popolazione straniera residente al 31/12/2005

Mod. Sir. DEM1s (1)	Mod. Sir. DEM3 (2)	differenza assoluta (3)=(2)-(1)	differenza % (3)/MEDIA(1)(2)*100
59.943	59.943	0	-

Tab.A.2.3 Confronto tra le fonti Mod. Sir. DEM2 e Mod. Sir. DEM3: flussi della popolazione residente nel 2005

MORTI			
Mod. Sir. DEM2 (1)	Mod. Sir. DEM3 (2)	differenza assoluta (3)=(2)-(1)	differenza % (3)/MEDIA(1)(2)*100
6.466	6.466	0	-
ISCRITTI			
Mod. Sir. DEM2 (1)	Mod. Sir. DEM3 (2)	differenza assoluta (3)=(2)-(1)	differenza % (3)/MEDIA(1)(2)*100
28.165	28.136	-29	-0,10302
CANCELLATI			
Mod. Sir. DEM2 (1)	Mod. Sir. DEM3 (2)	differenza assoluta (3)=(2)-(1)	differenza % (3)/MEDIA(1)(2)*100
23.540	23.648	108	0,45774

Non sempre c'è corrispondenza tra la popolazione al 31/12, estratta dalle anagrafi, e quella ottenuta a computo algebrico dei flussi demografici verificatisi durante l'anno (nati-morti+iscritti-cancellati) e della popolazione a inizio anno (31/12 anno precedente). Come si può notare si tratta di differenze estremamente trascurabili (V. Tabb.A.2.4-5).

Tab.A.2.4 Confronto tra popolazione estratta al 31.12 (reale) e popolazione calcolata al 31/12 (teorica)

popolazione al 31/12/2005 (Mod. Sir. DEM1) (1)	saldo generale (nati-morti+iscritti- cancellati) (Mod. Sir. DEM2) (2)	popolazione teori- ca al 31/12/2006 a computo algebrico (3)=(1)+(2)	popolazione al 31/12/2006 (Mod. Sir. DEM1) (4)	differenza assoluta popolazione reale e teorica (5)=(4)-(3)	differenza % popolazione reale e teorica (5)/ MEDIA(3)(4)*100
665.272	4.862	670.134	670.099	-35	-0,00522
popolazione al 31/12/2005 (Mod. Sir. DEM3) (1)	saldo generale (nati-morti+iscritti- cancellati) (Mod. Sir. DEM3) (2)	popolazione teori- ca al 31/12/2006 a computo algebrico (3)=(1)+(2)	popolazione al 31/12/2006 (Mod. Sir. DEM3) (4)	differenza assoluta popolazione reale e teorica (5)=(4)-(3)	differenza % popolazione reale e teorica (5)/ MEDIA(3)(4)*100
665.418	4.725	670.143	670.098	45	-0,00672

Tab.A.2.5 Confronto tra popolazione straniera estratta al 31.12 (reale) e popolazione straniera calcolata al 31/12 (teorica)

popolazione stra- niera al 31/12/2005 (Mod. Sir. DEM3) (1)	saldo generale stranieri (nati-morti+iscritti- cancellati) (Mod. Sir. DEM3) (2)	popolazione teori- ca straniera al 31/12/2006 a computo algebrico (3)=(1)+(2)	popolazione straniera al 31/12/2006 (Mod. Sir. DEM3) (4)	differenza assoluta popolazione reale e teorica (5)=(4)-(3)	differenza % popolazione reale e teorica (5)/ MEDIA(3)(4)*100
55.088	4.854	59.942	59.943	1	0,00167

I dati dell'Italia e della Regione Emilia-Romagna fanno riferimento alle seguenti fonti:

- Regione Emilia-Romagna - Statistiche Self-Service
- ISTAT - Previsioni della popolazione residente al 31/12 - Ipotesi Centrale
- ISTAT - Rilevazione sulla "Popolazione residente comunale per sesso, anno di nascita e stato civile"
- ISTAT - Bilancio demografico e popolazione al 31/12

- ISTAT - 14° Censimento generale della popolazione e delle abitazioni - 21 ottobre 2001
- Annuario statistico italiano; "Nascite: caratteristiche demografiche e sociali - Anno 1996";
- ISTAT - Cittadini stranieri. Bilancio demografico e popolazione residente al 31/12

A.3 Negli ultimi trent'anni, a livello europeo e soprattutto in quei Paesi tradizionalmente all'avanguardia nei cambiamenti sociali e di costume (Svezia, Norvegia e Danimarca), si sono osservati i segnali di una nuova transizione demografica: alcune aree del Centro-Nord Europa, dopo un periodo di bassa fecondità, hanno registrato una duratura e consistente ripresa della fecondità, avvicinando l'equilibrio tra natalità e mortalità. (V. Bibliografia [6])

Ogni transizione demografica si caratterizza per una prima fase di rottura degli equilibri demografici preesistenti (fattori scatenanti) e per una successiva (o coesistente) fase di ristabilimento dell'equilibrio basato su meccanismi di bilanciamento dei flussi demografici diversi dai precedenti (fattori di riequilibrio).

È stato questo il caso della transizione del 1850-1960, così come lo è di quella che, da un trentennio a questa parte, sembra interessare l'Europa.

Durante la **transizione del 1850-1960**, l'aumento della sopravvivenza soprattutto infantile può essere considerata la causa scatenata della rottura dell'equilibrio demografico del tempo: il generalizzato declino dei livelli di mortalità ha prodotto, infatti, un incremento dei contingenti di popolazione giovane ed un conseguente ringiovanimento complessivo delle popolazioni. Tale spinta positiva verso una crescita demografica a dir poco esponenziale è stata attenuata e, quindi, arrestata da una altrettanto poderosa spinta negativa contrassegnata dalla diminuzione della fecondità coniugale.

La persistenza della diminuzione della fecondità coniugale, dovuta sostanzialmente alla tendenza a dilazionare il matrimonio (incremento dell'età alle nozze) e/o a non sposarsi affatto (laicizzazione della società: aumento dei matrimoni civili e delle convivenze more uxorio), caratterizza la **nuova transizione demografica**. Il calo di popolazione che ne deriva viene contrastato dall'aumento della sopravvivenza in età avanzata (invecchiamento della popolazione) (V. par.2.3) e dall'incremento della fecondità extramatrimoniale.

Quando in una popolazione agisce soltanto il primo dei due fattori di bilanciamento (diminuzione dei livelli di mortalità nella popolazione anziana), accanto al permanere dei tradizionali modelli di comportamento di nuzialità - fecondità (bassa fecondità extraconiugale e bassi livelli di convivenza more uxorio), si osserva il prolungamento del periodo di permanenza dei giovani in famiglia, la situazione demografica rimane in uno stato di squilibrio: la popolazione invecchia sempre più rapidamente e il bilancio demografico diventa drasticamente negativo.

Ma, se vi è una "laicizzazione" dei costumi e la fecondità extraconiugale diventa rilevante, tanto da spingere verso l'alto la fecondità generale, la struttura per età tende a stabilizzarsi. Ciò è quanto si sta osservando nei Paesi del Centro-Nord Europa.

Pertanto nella nuova transizione demografica, il ruolo determinante per il riequilibrio naturale della popolazione viene giocato dalla fecondità extraconiugale e, nei Paesi a forte immigrazione extracomunitaria, dai flussi migratori che, mantenendo sostanzialmente inalterati gli standard di fecondità dei Paesi d'origine, danno un contributo considerevole ai livelli di natalità del Paese ospitante.

A.4 La disponibilità dei dati di popolazione femminile per anno di nascita ci ha consentito di stimare i tassi di fecondità specifici per età (tutti gli ordini) e quindi il Tasso di Fecondità Totale (TFT) della provincia di Modena:

- in base ai dati di fecondità specifica per età della provincia di Modena relativa agli anni dal 1999 al 2005 (V. Bibliografia [10]) si sono stimati quelli del 2006;

- si è supposto che la distribuzione relativa provinciale delle nascite alle varie età della madre per il 2006 fosse simile a quella determinata per il 2005 e si sono assunti, come prime stime utili, i Tassi di Fecondità specifici del 2005 (TFs2006*);
- si sono calcolati i nati teorici moltiplicando i tassi di fecondità specifici per età provinciali (TFs2006*) per i corrispondenti contingenti femminili;
- la variazione relativa tra i nati osservati e i nati teorici ha consentito di determinare il coefficiente di correzione per il quale si è moltiplicato ciascun tasso specifico stimato (TFs2006*). In questo modo si sono ottenuti i corrispondente Tassi specifici stimati corretti e il Tasso di Fecondità Totale per il 2006.

A.5 Le età medie al parto per il periodo mancante 1995-1998 e 2006 sono state stimate a partire dai dati disponibili per i periodi 1975-1994 (Fonte: Istat - Collana Informazioni "Indicatori provinciali di fecondità") e 1999-2005 (Fonte: Istat - Rilevazione degli iscritti in anagrafe per nascita), estrapolando da una polinomiale di secondo grado:

$$y = -0,002 x^2 + 0,2259x + 25,631$$

$$R^2 = 0,9698$$

A.6 I nati da non coniugati relativi al 2006, per la provincia di Modena, la regione Emilia-Romagna e l'Italia, sono stati stimati a partire dai dati Istat della "Rilevazione degli iscritti in anagrafe per nascita – anni 1999-2005" e dei "Modello P2 - Popolazione residente e movimento anagrafico dei comuni":

- si sono stimati i nati da Coniugati 2006 a partire dalla struttura per stato civile della madre e del padre relativamente agli iscritti in anagrafe per nascita.

In particolare sono state utilizzate le seguenti polinomiali:

- provincia di Modena: $y = -0,0012 x^2 - 0,0069x + 0,8733 \quad R^2 = 0,9877$
- regione Emilia-Romagna: $y = -0,0004 x^2 - 0,0145x + 0,8641 \quad R^2 = 0,979$
- Italia: $y = 0,0005 x^2 - 0,0169x + 0,9149 \quad R^2 = 0,9542$

- si sono calcolati, per differenza, i nati da non Coniugati;

Graf.A.6.1 Nascite da coniugati in provincia di Modena, nella regione Emilia-Romagna e in Italia – periodo 1999-2005 – numeri indice base 1999=100

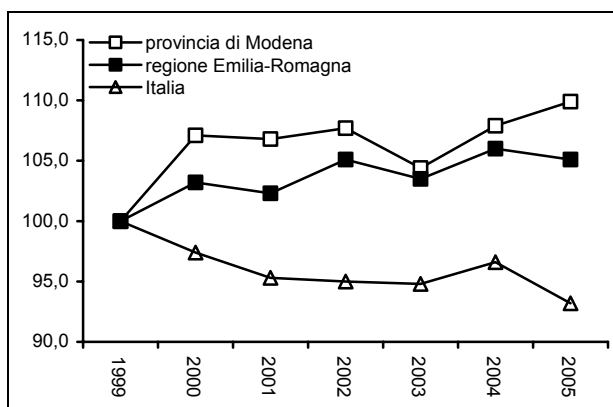

Graf.A.6.2 Nascite da non coniugati in provincia di Modena, nella regione Emilia-Romagna e in Italia – periodo 1999-2005 – numeri indice base 1999=100

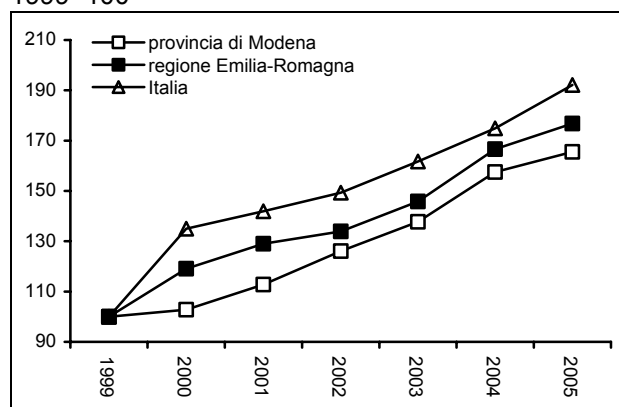

Fonte: (1) Servizio Statistico e Osservatorio Economico e Sociale della Provincia di Modena – Elaborazioni su dati dell'anagrafe (Mod. Sir.DEM3) e ISTAT;

(2) ISTAT – Bilancio demografico e popolazione al 31/12; Rilevazione degli iscritti in anagrafe per nascita;

A.7 Per la determinazione delle Tavole di mortalità abbreviate (classi quinquennali) 2002-2006 relative alla provincia di Modena, si è provveduto a determinare i Tassi di Mortalità Specifici per età (${}_a m_x$) e quindi le stime delle Probabilità di Morte (${}_a q_x$) mediante la nota relazione intercorrente tra le due statistiche:

$${}_a q_x = \frac{(2a * {}_a m_x)}{(2 + a * {}_a m_x)}$$

Graf.A.3.1 Curva teorica di interpolazione delle probabilità di morte (MASCHI) – 86 anni ed oltre

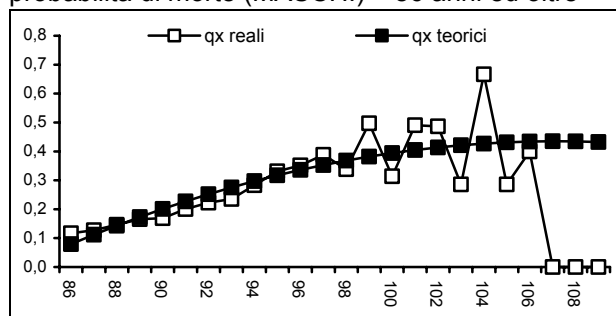

Graf.A.3.2 Curva teorica di interpolazione delle probabilità di morte (FEMMINE) – 81 anni ed oltre

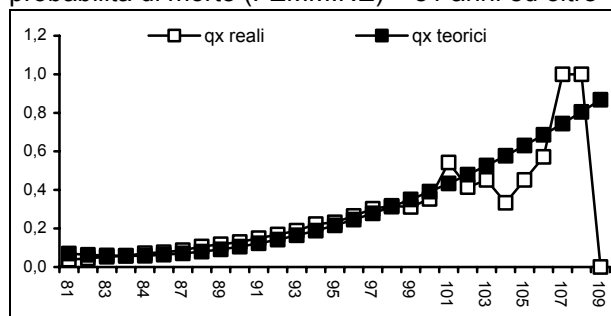

Fonte: Servizio Statistico e Osservatorio Economico e Sociale della Provincia di Modena - Elaborazioni su dati per età dell'anagrafe (Mod. Sir. DEM1 e Mod. Sir. DEM2);

Per le classi di età avanzate (86 anni ed oltre per i maschi e 81 anni ed oltre per le femmine) si sono utilizzate le curve teoriche di interpolazione delle probabilità di morte (V. Graff.A.3.1-2).

Si sono considerate le classi di età:

- la classe 0-5 è stata divisa:
 - * in <1 anno ($a=1$);
 - * 1-4 anni ($a=4$), per tener conto della mortalità entro il primo anno di vita;
- le classi quinquennali dai 5 agli 89 anni ($a=5$)
- la classe unica degli ultranovantenni (90 e oltre) ($a=11$)

La radice della tavola (l_0) è pari a 100.000 individui.

Occorre precisare che, mentre per **età completa** si intende l'età calcolata sottraendo all'anno corrente l'anno di nascita; per **età compiuta** si intende quella calcolata sottraendo alla data di riferimento (giorno|mese|anno) la data di nascita (giorno|mese|anno).

Le variabili che entrano in gioco nel calcolo delle tavole di mortalità sono da un lato la popolazione residente (variabile di stato) e dall'altro il flusso dei morti (variabili di movimento). Si tratta di variabili di natura statisticamente diversa sulle quali è bene fare alcune osservazioni:

- Dato che la popolazione residente (variabile di stato) viene rilevata al 31.12 di ogni anno, la sua distribuzione per età completa coincide con quella per età compiuta: i nati nel corso del 1946 al 31.12.2006 hanno età compiuta= età completa= 60 anni
- Dato che i morti (variabile di flusso o movimento) si riferiscono ad un intervallo di tempo annuale (gli eventi che si verificano tra l'1.1.2006 e il 31.12.2006), la distribuzione dei dati per età compiuta non coincide con quella per età completa:
 - * i morti di 60 anni compiuti appartengono a due generazioni contigue, quelle dei nati nel 1945 e nel 1946 che al momento del verificarsi della morte avevano compiuto gli anni;
 - * i morti di 60 anni completi provengono esclusivamente dalla generazione dei nati nel 1946.

(V. Diagramma di Lexis ordinata di destra).

Diagramma di Lexis

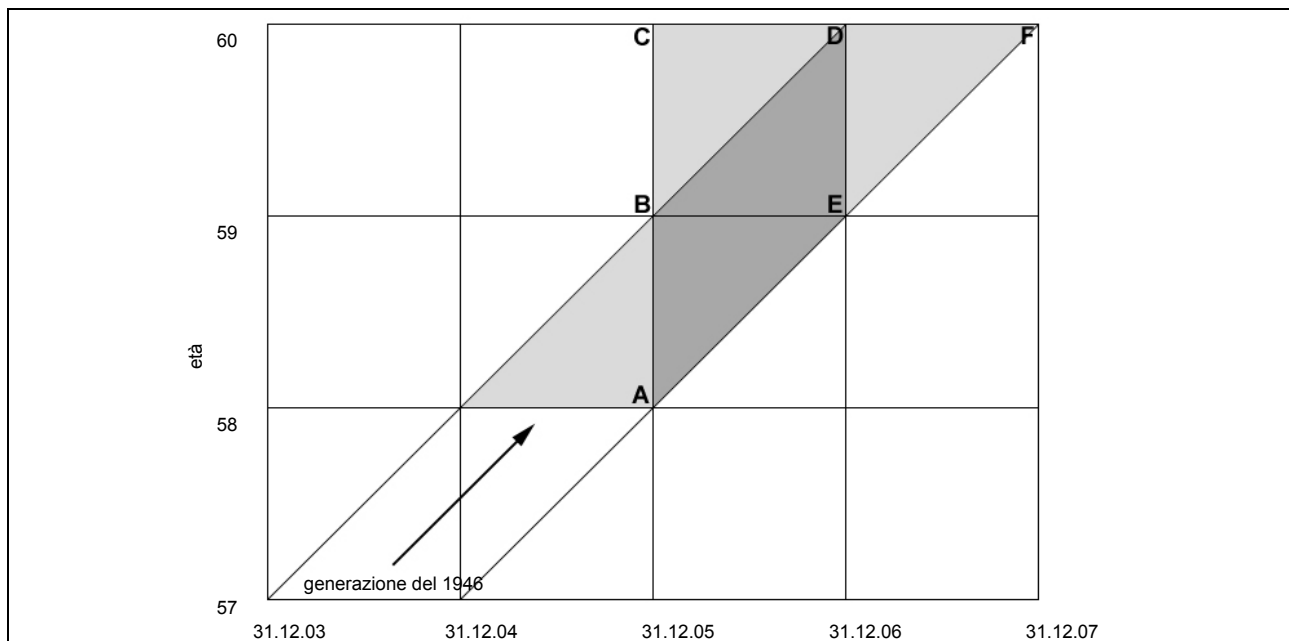

In altre parole, osservando il Diagramma di Lexis si ha che:

- le morti (come pure le iscrizioni e le cancellazioni), avvenute nel corso del 2006, ad esempio, di età completa pari a 60 anni (2006-1946) si ascrivono agli individui nati nel 1946 e sono contenuti nel parallelepipedo ABDE;
- la popolazione che al 31.12.2006 che ha un'età compiuta di 60 anni (segmento DE) è costituita dagli individui della generazione 1946 ancora in vita al 31.12.2006, al netto delle morti e delle migrazioni avvenute nel corso del tempo (+iscritti - cancellati - morti).

Pertanto, il calcolo dei tassi specifici di mortalità per età e le corrispondenti stime delle probabilità di morte si devono riferire: per i morti alle età complete e per la popolazione alle età compiute.

Come è noto il Tasso di Mortalità Specifico per età compiuta compresa tra i compleanni x e $x+a$ è dato dalla formula:

$$m_x = \frac{M_x}{P_x} * 1.000 = \frac{CBDE}{\frac{CB + DE}{2}}$$

dove:

M_x sono i morti avvenuti nel corso del 2006 di età compiuta x (intervallo aperto a destra $x | - x+a$) (CBDE = CBD + BDE);

P_x è la popolazione media annua del 2006 (media aritmetica della popolazione al 31.12.2005 e 31.12.2006) di età compiuta x .

Nel nostro caso, trattandosi di età complete per i morti e di età compiute per la popolazione, il calcolo di m'_x è effettuato in base alla seguente formula;

$$m'_x = \frac{M'_x}{P_x} * 1.000 = \frac{ABDE}{\frac{CB + DE}{2}}$$

dove:

M'_x sono i morti avvenuti nel corso tra il 2006 di età completa x (ABDE = BDE + ABE);

P_x è la popolazione media annua del 2006 (media aritmetica della popolazione al 31.12.2005 e 31.12.2006) di età compiuta x .

Per la stima delle Tavole di mortalità abbreviata (classi quinquennali) e riferita alla media del periodo 2002-2006 si avrà che:

M'_x sono il numero medio annuo di morti avvenuti nel corso del periodo 2002-2005 di età completa x ;

P_x è la popolazione media annua del periodo 2002-2006 di età compiuta x .

A.8 Per **Piramide delle età** si intende la rappresentazione grafica della struttura della popolazione distribuita per sesso e per classi di età.

B.1 Vengono elencate, nel prospetto seguente, le aree della programmazione sovracomunale cui si riferiscono le elaborazioni compiute: si evidenziano, così, in termini di aggregazioni comunali, i diversi ambiti territoriali.

Prospetto 1 **Aree di sistema**

AREE DI SISTEMA	COMUNI
BASSA PIANURA	Camposanto, Cavezzo, Concordia sulla Secchia, Finale Emilia, Medolla, Mirandola, Novi di Modena, San Felice sul Panaro, San Possidonio, San Prospero
AREA METROPOLITANA	Bastiglia, Bomporto, Campogalliano, Carpi, Castelfranco Emilia, Castelnuovo Rangone, Castelvetro di Modena, Fiorano Modenese, Formigine, Maranello, Modena, Nonantola, Ravarino, San Cesario sul Panaro, Sassuolo, Savignano sul Panaro, Soliera, Spilamberto, Vignola
COLLINA E MONTAGNA	Fanano, Fiumalbo, Frassinoro, Guiglia, Lama Mocogno, Marano sul Panaro, Montecreto, Montefiorino, Montese, Palagano, Pavullo nel Frignano, Pievepelago, Polinago, Prignano sulla Secchia, Riolunato, Serramazzoni, Sestola, Zocca

Cart.1 Aree di sistema

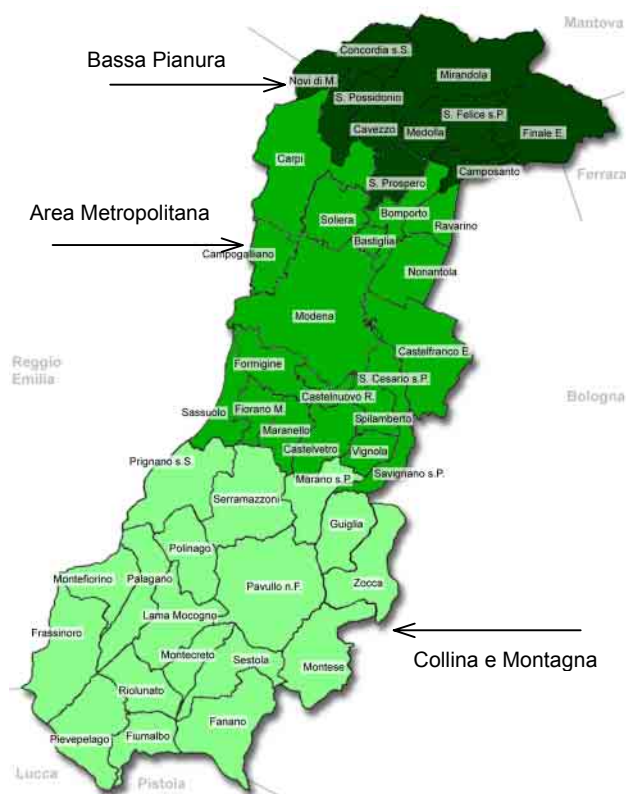

Cart.2 Cintura del capoluogo - Comunità montane

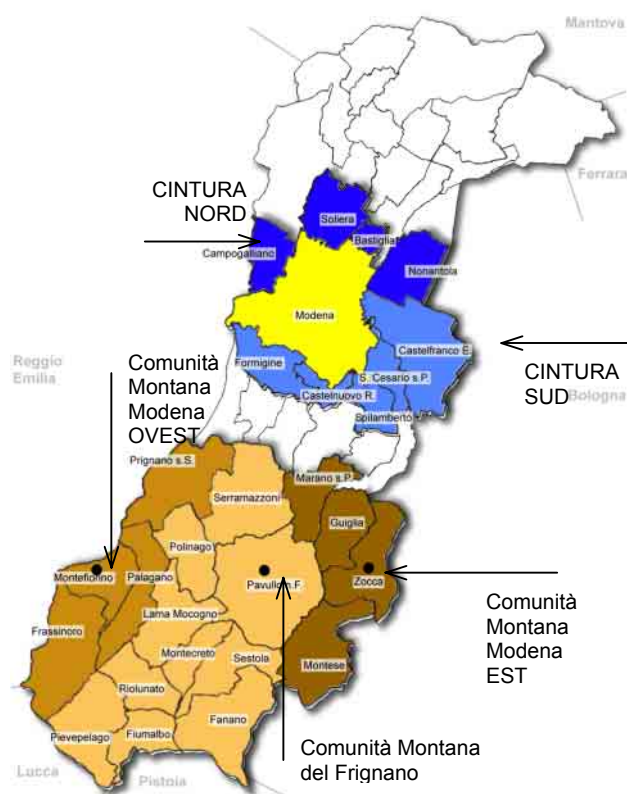

Prospetto 2 **Cintura del capoluogo**

CINTURA DEL CAPOLUOGO	COMUNI
<i>CINTURA NORD DEL CAPOLUOGO</i>	Bastiglia, Campogalliano, Nonantola, Soliera
<i>CINTURA SUD DEL CAPOLUOGO</i>	Castelfranco Emilia, Castelnuovo Rangone, Formigine, San Cesario sul Panaro, Spilamberto

Prospetto 3 **Comunità Montane**

COMUNITÀ MONTANE	COMUNI
<i>COMUNITÀ MONTANA MODENA OVEST</i>	Frassinoro, Montefiorino, Palagano, Prignano sulla Secchia
<i>COMUNITÀ MONTANA DEL FRIGNANO</i>	Fanano, Fiumalbo, Lama Mocogno, Montecreto, Pavullo nel Frignano, Pievepelago, Polinago, Riolunato, Serramazzoni, Sestola
<i>COMUNITÀ MONTANA MODENA EST</i>	Guiglia, Marano sul Panaro, Montese, Zocca

Prospetto 4 **Distretti Sanitari**

DISTRETTI SANITARI	COMUNI
<i>N. 1 DI CARPI</i>	Campogalliano, Carpi, Novi di Modena, Soliera
<i>N. 2 DI MIRANDOLA</i>	Camposanto, Cavezzo, Concordia sulla Secchia, Finale Emilia, Medolla, Mirandola, San Felice sul Panaro, San Possidonio, San Prospero
<i>N. 3 DI MODENA</i>	Modena
<i>N. 4 DI SASSUOLO</i>	Fiorano Modenese, Formigine, Frassinoro, Maranello, Montefiorino, Palagano, Prignano sulla Secchia, Sassuolo
<i>N. 5 DI PAVULLO</i>	Fanano, Fiumalbo, Lama Mocogno, Montecreto, Pavullo nel Frignano, Pievepelago, Polinago, Riolunato, Serramazzoni, Sestola
<i>N. 6 DI VIGNOLA</i>	Castelnuovo Rangone, Castelvetro di Modena, Guiglia, Marano sul Panaro, Montese, Savignano sul Panaro, Spilamberto, Vignola, Zocca
<i>N. 7 DI CASTELFRANCO E.</i>	Bastiglia, Bomporto, Castelfranco Emilia, Nonantola, Ravarino, San Cesario sul Panaro

Prospetto 5 **Distretti Scolastici**

DISTRETTI SCOLASTICI	COMUNI
<i>N. 15 DI CARPI</i>	Carpi, Novi di Modena
<i>N. 16 DI MIRANDOLA</i>	Camposanto, Cavezzo, Concordia sulla Secchia, Finale Emilia, Medolla, Mirandola, San Felice sul Panaro, San Possidonio, San Prospero
<i>N. 17-18 DI MODENA E DI CASTELFRANCO E.</i>	Bastiglia, Bomporto, Campogalliano, Castelfranco Emilia, Castelnuovo Rangone, Modena, Nonantola, Ravarino, San Cesario sul Panaro, Soliera, Spilamberto
<i>N. 19 DI SASSUOLO</i>	Fiorano Modenese, Formigine, Frassinoro, Maranello, Montefiorino, Palagano, Prignano sulla Secchia, Sassuolo
<i>N. 20 DI PAVULLO</i>	Fanano, Fiumalbo, Lama Mocogno, Montecreto, Pavullo nel Frignano, Pievepelago, Polinago, Riolunato, Serramazzoni, Sestola
<i>N. 21 DI VIGNOLA</i>	Castelvetro di Modena, Guiglia, Marano sul Panaro, Montese, Savignano sul Panaro, Vignola, Zocca

Prospetto 6 **Centri per l'impiego**

CENTRI PER L'IMPIEGO	COMUNI
<i>SEDE DI CARPI</i>	Carpi, Novi di Modena
<i>SEDE DI MIRANDOLA</i>	Camposanto, Cavezzo, Concordia sulla Secchia, Finale Emilia, Medolla, Mirandola, San Felice sul Panaro, San Possidonio, San Prospero
<i>SEDE DI MODENA</i>	Bastiglia, Bomporto, Campogalliano, Castelfranco Emilia, Modena, Nonantola, Ravarino, San Cesario sul Panaro, Soliera
<i>SEDE DI SASSUOLO</i>	Fiorano Modenese, Formigine, Frassinoro, Maranello, Montefiorino, Palagano, Prignano sulla Secchia, Sassuolo
<i>SEDE DI PAVULLO</i>	Fanano, Fiumalbo, Lama Mocogno, Montecreto, Pavullo nel Frignano, Pievepelago, Polinago, Riolunato, Serramazzoni, Sestola
<i>SEDE DI VIGNOLA</i>	Castelnuovo Rangone, Castelvetro di Modena, Guiglia, Marano sul Panaro, Montese, Savignano sul Panaro, Spilamberto, Vignola, Zocca

Prospetto 7 **Distretti A.R.P.A.**

DISTRETTI A.R.P.A.	COMUNI
<i>CARPI - MIRANDOLA</i>	Bastiglia, Bomporto, Camposanto, Carpi, Cavezzo, Concordia sulla Secchia, Finale Emilia, Medolla, Mirandola, Novi di Modena, Ravarino, San Felice sul Panaro, San Possidonio, San Prospero, Soliera
<i>MODENA</i>	Campogalliano, Castelfranco Emilia, Castelnuovo Rangone, Formigine, Modena, Nonantola, San Cesario sul Panaro
<i>SASSUOLO - VIGNOLA</i>	Castelvetro di Modena, Fiorano Modenese, Maranello, Marano sul Panaro, Sassuolo, Savignano sul Panaro, Spilamberto, Vignola
<i>PAVULLO</i>	Fanano, Fiumalbo, Frassinoro, Guiglia, Lama Mocogno, Montecreto, Montefiorino, Montese, Palagano, Pavullo nel Frignano, Pievepelago, Polinago, Prignano sulla Secchia, Riolunato, Serramazzoni, Sestola, Zocca

Prospetto 8 **Forme associative delle autonomi locali**

FORME ASSOCIATIVE DELLE AUTONOMI LOCALI	COMUNI
<i>ASSOCIAZIONE DEI COMUNI MODENESI DEL DISTRETTO CERAMICO</i>	Fiorano Modenese, Formigine, Maranello, Sassuolo
<i>ASSOCIAZIONE INTERCOMUNALE DEI COMUNI DI CAMPOGALLIANO, CARPI, NOVI DI MODENA E SOLIERA</i>	Campogalliano, Carpi, Novi di Modena, Soliera
<i>UNIONE COMUNI DEL SORBARA</i>	Bastiglia, Bomporto, Ravarino
<i>UNIONE COMUNI MODENESI DELL'AREA NORD</i>	Camposanto, Cavezzo, Concordia sulla Secchia, Finale Emilia, Medolla, Mirandola, San Felice sul Panaro, San Possidonio, San Prospero
<i>UNIONE "TERRE DI CASTELLI"</i>	Castelnuovo Rangone, Castelvetro di Modena, Savignano sul Panaro, Spilamberto, Vignola

Cart.3 Distretti Sanitari

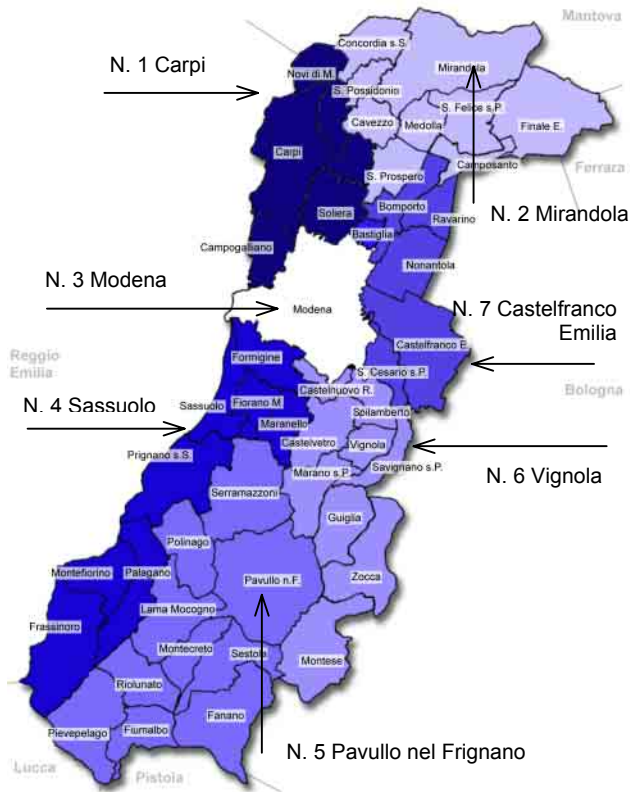

Cart.4 Distretti Scolastici

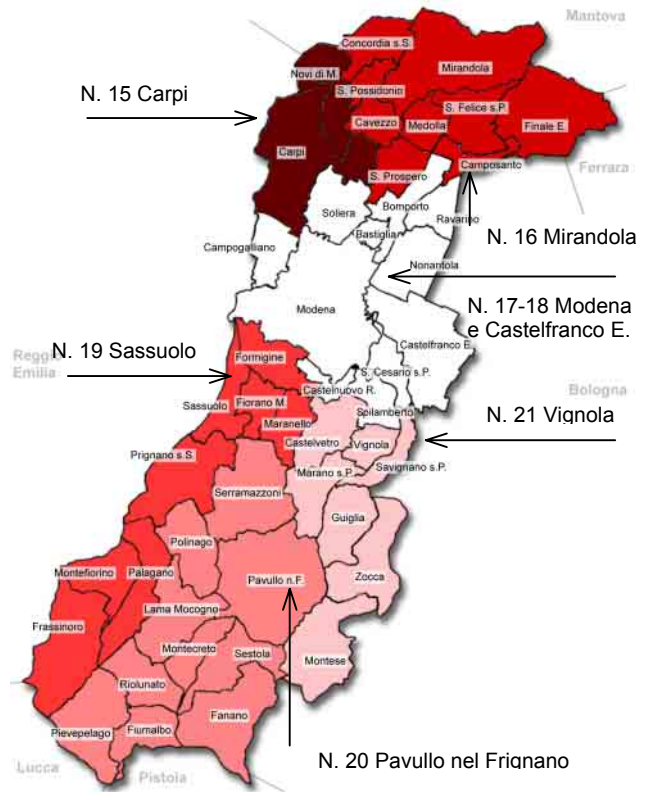

Cart.5 Centri per l'impiego

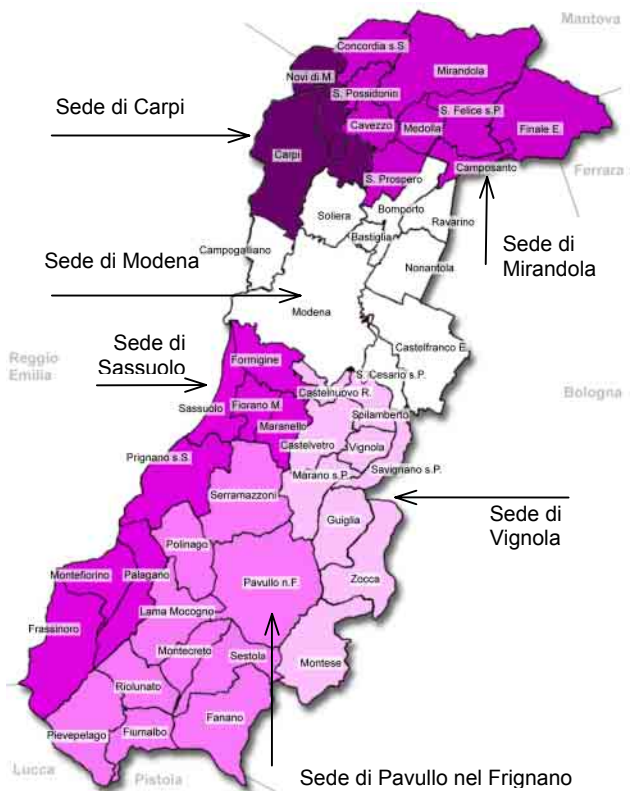

Cart.6 Distretti A.R.P.A.



BIBLIOGRAFIA

- [1] *Population Division of the Department of Economic and Social Affairs of the United Nations Secretariat, World Population Prospects: The 2006 Revision and World Urbanization Prospects: The 2005 Revision;* <http://esa.un.org/unpp>
- [2] *Regione Emilia-Romagna, "Statistica self-service - Tabelle dinamiche e grafici: seguendo le indicazioni si possono confrontare i vari ambiti subregionali, anche in serie storica "* (<http://rersas.regione.emilia-romagna.it/statexe/#Popolazione>)
- [3] *Popolazione, ISTAT* (<http://www.istat.it/popolazione/>)
- [4] *Popolazione e demografia: datawarehouse, ISTAT* (<http://demo.istat.it/>)
- [5] *Annuari 2006, 2005, 2002; 2001; 2000, Roma, "Movimento migratorio della popolazione residente - Iscrizioni e cancellazioni anagrafiche - Anni 2001-2002"; "... - Anno 2000"; "... - Anno 1999"; "... - Anno 1998"; "... - Anno 1997"; "... - Anno 1996"* ISTAT (<http://www.istat.it/dati/catalogo/>)
- [6] *Argomenti n. 18, 2000, Roma, "Nascere nelle cento Italie", ISTAT* (<http://www.istat.it>)
- [7] *Annuari, 2000; 1998; 1997; 1996 Roma, "Nascite: caratteristiche demografiche e sociali - Anno 1996", "... - Anno 1995"; "... - Anno 1994"; "... - Anno 1993"* ISTAT (<http://www.istat.it/dati/catalogo/>)
- [8] *Informazioni n. 35, 1997, Roma, "Popolazione – La fecondità nelle regioni italiane. Analisi per coorti – Anni 1952 - 1993", ISTAT*(<http://www.istat.it/dati/catalogo/>)
- [9] *Informazioni n. 11, 2000, Roma, "La fecondità regionale nel 1996", ISTAT* (<http://www.istat.it/dati/catalogo/>)
- [10] *Rilevazione degli iscritti in anagrafe per nascita, ISTAT* (<http://demo.istat.it/altridati/IscrittiNascita/>)
- [11] *Informazioni, 2002, 2000, Roma, "Popolazione per sesso, età e stato civile nelle province e nei grandi comuni – Anno 2001", "... - stime regionali al 1.1.2000 – Anno 1999"* ISTAT (<http://www.istat.it>)
- [12] *Informazioni 2000, Roma, "Popolazione provinciale per sesso, età e stato civile – Anni 1997-1998", ISTAT* (<http://www.istat.it>)
- [13] *Informazioni 1999, Roma, "Popolazione provinciale per sesso, età e stato civile – Anni 1993-1996", ISTAT* (<http://www.istat.it>)
- [14] *Annuari 2002; 2000; Roma, "Popolazione e movimento anagrafico dei comuni – Anno 2001", "... - Anno 1999"* ISTAT (<http://www.istat.it/dati/catalogo/>)
- [15] *P. Benassi, G. Zoda, Ottobre 2006, Modena, "Osservatorio demografico 2005 – La popolazione modenese, i cittadini stranieri", un'analisi sulla struttura, per sesso, per classi d'età e cittadinanza, della popolazione residente nei comuni e nelle aree della programmazione sovracomunale al 31 dicembre 2005 , SISTAN, Provincia di Modena* (<http://www.modenastatistiche.it>)
- [16] *P. Benassi, G. Zoda, Ottobre 2005, Modena, "Osservatorio demografico 2004 – La popolazione modenese, i cittadini stranieri", un'analisi sulla struttura, per sesso, per classi d'età e cittadinanza, della popolazione residente nei comuni e nelle aree della programmazione sovracomunale al 31 dicembre 2004 , SISTAN, Provincia di Modena* (<http://www.modenastatistiche.it>)
- [17] *P. Benassi, G. Zoda, Agosto 2004, Modena, "Osservatorio demografico 2003 – La popolazione modenese, i cittadini stranieri", un'analisi sulla struttura, per sesso, per classi d'età e cittadinanza, della popolazione residente nei comuni e nelle aree della programmazione sovracomunale al 31 dicembre 2003 , SISTAN, Provincia di Modena* (<http://www.modenastatistiche.it>)
- [18] *P. Benassi, M. Vigarani, Settembre 2003, Modena, "Osservatorio demografico 2002 – La popolazione modenese, i cittadini stranieri", un'analisi sulla struttura, per sesso, per classi d'età e cittadinanza, della popolazione residente nei comuni e nelle aree della programmazione sovracomunale al 31 dicembre 2002 , SISTAN, Provincia di Modena* (<http://www.modenastatistiche.it>)
- [19] *P. Benassi, G. Zoda, Luglio 2002, Modena, "Osservatorio demografico 2001 – La popolazione modenese, i cittadini stranieri, le proiezioni demografiche 2001-2010", un'analisi sulla struttura, per sesso, per classi d'età e cittadinanza, della popolazione residente nei comuni e nelle aree della programmazione sovracomunale al 31 dicembre 2001- Proiezioni demografiche della popolazione 2001-2010 a cura del Servizio Sistemi Informativi della Regione Emilia Romagna , SISTAN, Provincia di Modena* (<http://www.modenastatistiche.it>)
- [20] *P. Benassi, G. Zoda, Luglio 2001, Modena, "Osservatorio demografico 2000", un'analisi sulla struttura, per sesso, per classi d'età e cittadinanza, della popolazione residente nei comuni e nelle aree della programmazione sovracomunale al 31 dicembre 2000 , SISTAN, Provincia di Modena* (<http://www.modenastatistiche.it>)
- [21] *P. Benassi, G. Zoda, Luglio 2000, Modena, "Osservatorio demografico 1999", un'analisi sulla struttura, per sesso, per classi d'età e cittadinanza della popolazione residente nei comuni e nelle aree della programmazione sovracomunale, SISTAN, Provincia di Modena* (<http://www.modenastatistiche.it>)

- [22] P. Benassi, G. Zoda, Luglio 1999, Modena, "Osservatorio demografico 1998", la popolazione modenese 1998, i cittadini stranieri, le proiezioni demografiche 1999-2025, SISTAN, Provincia di Modena (<http://www.modenastatistiche.it>)
- [23] P. Benassi, agosto 1998, Modena, "I cittadini stranieri residenti in provincia di Modena al 31 dicembre 1997", SISTAN, Provincia di Modena (<http://www.modenastatistiche.it>)
- [24] G. Zoda, maggio 1998, Modena, "La popolazione modenese 1997", un'analisi sulla struttura della popolazione residente nei comuni e nelle aree della programmazione sovracomunale, SISTAN, Provincia di Modena (<http://www.modenastatistiche.it>)
- [25] P. Benassi, G. Zoda, giugno 1996, Modena, "La popolazione modenese 1995", un'analisi sulla struttura della popolazione residente nei comuni e nelle aree della programmazione sovracomunale, SISTAN, Provincia di Modena
- [26] P. Benassi, D. Bindo, P. Masetti, G. Zoda, dicembre 1995, Modena, "Patrimonio edilizio e componente demografica del fabbisogno abitativo", analisi delle condizioni abitative nelle località censuarie della provincia di Modena e previsioni demografiche comunali finalizzate alla stima del fabbisogno, SISTAN, Provincia di Modena
- [27] R. Belleli, P. Benassi, G. Zoda, settembre 1995, Modena, "La popolazione modenese 1994", un'analisi sulla struttura della popolazione residente nei comuni e nelle aree della programmazione sovracomunale, SISTAN, Provincia di Modena
- [28] P. Benassi, G. Zoda, maggio 1994, Modena, "La popolazione modenese 1993", un'analisi sulla struttura della popolazione residente nei comuni e nelle aree della programmazione sovracomunale, SISTAN, Provincia di Modena
- [29] P. Benassi, G. Zoda, gennaio 1994, Modena, "La popolazione modenese 1992", un'analisi sulla struttura della popolazione residente nei comuni e nelle aree della programmazione sovracomunale, SISTAN, Provincia di Modena
- [30] P. Benassi, F. Tosatti, G. Zoda, novembre 1993, Modena, "1981-1991- Tendenze demografiche modenesi", SISTAN, Provincia di Modena.
- [31] P. Benassi, settembre 1991, Modena, "La popolazione modenese 1990", analisi sulla struttura della popolazione residente nei comuni e nelle aree della programmazione sovracomunale, Provincia di Modena
- [32] P. Benassi, C. Casari, dicembre 1989, Modena, "La popolazione modenese 1988", analisi sulla struttura della popolazione residente nei comuni e nelle aree della programmazione sovracomunale, Provincia di Modena
- [33] P. Benassi, C. Casari, ottobre 1988, Modena, "La popolazione modenese 1987", previsioni al 1997, Provincia di Modena
- [34] P. Benassi, C. Casari, novembre 1987, Modena, "La popolazione modenese 1986", previsioni degli anziani sino al 1996, Provincia di Modena
- [35] P. Benassi, C. Casari, novembre 1986, Modena, "La popolazione modenese 1985-1995", analisi della struttura e previsioni demografiche nei comuni e nelle aree della programmazione sovracomunale, Provincia di Modena
- [36] P. Benassi, C. Casari, ottobre 1985, Modena, "La popolazione modenese alle soglie degli anni '90", la struttura, l'evoluzione, le previsioni demografiche nei comuni e nelle aree della programmazione sovracomunale, Provincia di Modena
- [37] N. Federici, Roma, 1984, "Istituzioni di demografia", Università degli studi di Roma, Facoltà di Scienze Statistiche, Demografiche e Attuariali
- [38] M. Livi Bacci, Torino, 1981, "Introduzione alla demografia", Editori, Torino



www.modenastatistiche.it
Sistema Statistico Nazionale

Certificazioni
carta

