



Provincia di Modena



/ area programmazione e pianificazione territoriale / documenti /

OSSERVATORIO DEMOGRAFICO 2007

La popolazione modenese

SERVIZIO STATISTICO E OSSERVATORIO ECONOMICO E SOCIALE

PROVINCIA DI MODENA
Area Programmazione e Pianificazione Territoriale
Servizio Statistico e Osservatorio Economico e Sociale

OSSERVATORIO DEMOGRAFICO

2007

La popolazione modenese

Analisi sulla struttura, per sesso, per classi d'età e cittadinanza, della popolazione residente nei comuni e nelle aree della programmazione sovracomunale al 31 dicembre 2007

Giugno 2008

SISTEMA STATISTICO NAZIONALE

PROVINCIA DI MODENA

OSSERVATORIO DEMOGRAFICO 2007

La popolazione modenese

Di: **Gea Zoda**

Coordinamento di: **Patrizia Benassi**

Coordinamento generale di: **Eriuccio Nora**

Si ingraziano per la collaborazione:

I Servizi Anagrafici dei Comuni della provincia di Modena

Area Programmazione e Pianificazione Territoriale Servizio Statistico e Osservatorio Economico e Sociale

Viale Martiri della Libertà, 34 – 41100 Modena

Tel. 059 – 209263/337 Fax. 059 – 209398

E-mail: statistica@provincia.modena.it

<http://www.modenastatistiche.it>

<http://www.provincia.modena.it>

Copertina e stampa:

Grafica e Centro Stampa – Provincia di Modena

Al fine di favorire la diffusione e l'utilizzazione dei dati e delle informazioni, si autorizza la riproduzione parziale o totale del presente volume, previa citazione della fonte.

Fonte: Servizio Statistico e Osservatorio Economico e Sociale – Provincia di Modena

PRESENTAZIONE

Nel corso del 2007 la popolazione modenese ha continuato a crescere, di oltre 7.600 unità. Dieci anni fa, nel 1997, eravamo 616.600 residenti in provincia di Modena; oggi siamo in 678 mila unità (677.672 per la precisione). In un decennio, la crescita è stata pari a 61.100 unità, una entità quasi simile alla popolazione dei comuni di Formigine e Castelfranco Emilia messi insieme.

Dieci anni fa i cittadini stranieri residenti erano pari al 2,6% del complesso della popolazione. Nel 2007, essi raggiungono la quota di 67.316 unità, pari al 9,9% dei residenti.

La realtà modenese, a differenza di altre province italiane, continua a crescere e ad esercitare una forte attrazione, grazie ai suoi livelli di benessere e di sviluppo. L'aumento della componente straniera, l'aumento del numero delle famiglie si consolidano, ogni anno, come fenomeni strutturali.

Tutto questo patrimonio di dati, che comprende la serie storica, le previsioni e l'osservatorio demografico 2007, è reperibile nel sito web:

www.modenastatistiche.it.

Questo lavoro rappresenta il ventiquattresimo rapporto relativo alla popolazione residente: in questa edizione l'osservatorio è stato strumentalmente suddiviso in due volumi, al fine di integrare l'informazione relativa ai cittadini stranieri con le dinamiche demografiche mondiali che fanno da sfondo ai movimenti migratori diretti verso la nostra provincia.

Accanto alla serie storica passata è, inoltre, interessante raffrontare la realtà statistica complessiva con la previsione futura. Nel 2015, se continuerà questo trend, potremmo essere in 730 mila unità (un'altra Carpi che si aggiunge) e gli stranieri saranno il 16% dei cittadini residenti in provincia di Modena.

Per continuare a garantire una qualità sociale elevata al nostro territorio, quale è quella che conosciamo, è necessario predisporre fin da ora le politiche atte al suo mantenimento se non anche al suo ulteriore miglioramento. Uno sviluppo sostenibile, durevole perché di qualità, richiede politiche attente e consapevoli, per governare gli scenari sociali futuri per i quali i bisogni sono, fin d'ora, facilmente prevedibili. I dati statistici consentono di delineare tendenze e di individuare probabili problemi: sta alla politica, nazionale e locale, approntare le risposte adeguate.

L'ASSESSORE
ALLE POLITICHE URBANISTICHE
E ALLA QUALITÀ DEL TERRITORIO

Maurizio Maletti

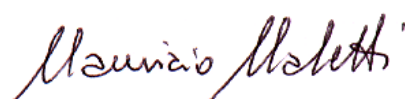

INDICE

| | |
|--|----|
| 1. L'ANDAMENTO DELLA POPOLAZIONE RESIDENTE NEL 2007 | 7 |
| 2. I FLUSSI NATURALI: NATI E MORTI | 19 |
| 3. I FLUSSI MIGRATORI: ISCRITTI E CANCELLATI | 35 |
| 4. LA STRUTTURA DELLA POPOLAZIONE RESIDENTE PER SESSO E PER CLASSI DI ETÀ | 55 |
| 5. LE FAMIGLIE | 77 |

ALLEGATI STATISTICI

ALLEGATO A. SERIE STORICA 1997-2007 - POPOLAZIONE MODENESE, FLUSSI NATURALI E MIGRATORI PROSPETTI PROVINCIALI, SOVRACOMUNALI E COMUNALI

| | |
|---|-----|
| A.1 Popolazione residente - Valori assoluti | 102 |
| A.2 Popolazione residente - Numeri indici BASE 1997= 100 | 104 |
| A.3 Variazione assoluta di popolazione rispetto all'anno precedente | 106 |
| A.4 Percentuale della popolazione residente su BASE PROVINCIALE = 100 | 108 |
| A.5 Nati | 110 |
| A.6 Morti | 112 |
| A.7 Saldo naturale | 114 |
| A.8 Tasso di natalità | 116 |
| A.9 Tasso di mortalità | 118 |
| A.10 Iscritti | 120 |
| A.11 Cancellati | 122 |
| A.12 Saldo migratorio | 124 |
| A.13 Tasso di iscrizione | 126 |
| A.14 Tasso di cancellazione | 128 |

ALLEGATO B. POPOLAZIONE MODENESE AL 31.12.2007 PER CLASSI DI ETÀ ANNUALE E QUINQUENNALE

131

B.1 PROSPETTI PROVINCIALI E SOVRACOMUNALI

| | |
|--|-----|
| A. PROVINCIA DI MODENA | 133 |
| B. AREE DI SISTEMA | 134 |
| C. COMUNI A CINTURA DEL CAPOLUOGO | 137 |
| D. COMUNITÀ MONTANE | 139 |
| E. DISTRETTI SANITARI | 142 |
| F. DISTRETTI SCOLASTICI | 149 |
| G. CENTRI PER L'IMPIEGO | 155 |
| H. DISTRETTI A.R.P.A. | 161 |
| I. FORME ASSOCIATIVE DELLE AUTONOMI LOCALI | 165 |

B.2 PROSPETTI COMUNALI

| | |
|------------------------|-----|
| 1. Bastiglia | 170 |
| 2. Bomporto | 171 |
| 3. Campogalliano | 172 |

| | |
|--|-----|
| 4. Camposanto | 173 |
| 5. Carpi | 174 |
| 6. Castelfranco Emilia | 175 |
| 7. Castelnuovo Rangone | 176 |
| 8. Castelvetro di Modena | 177 |
| 9. Cavezzo | 178 |
| 10. Concordia sulla Secchia | 179 |
| 11. Fanano | 180 |
| 12. Finale Emilia | 181 |
| 13. Fiorano Modenese | 182 |
| 14. Fiumalbo | 183 |
| 15. Formigine | 184 |
| 16. Frassinoro | 185 |
| 17. Guiglia | 186 |
| 18. Lama Mocogno | 187 |
| 19. Maranello | 188 |
| 20. Marano sul Panaro | 189 |
| 21. Medolla | 190 |
| 22. Mirandola | 191 |
| 23. Modena | 192 |
| 24. Montecreto | 193 |
| 25. Montefiorino | 194 |
| 26. Montese | 195 |
| 27. Nonantola | 196 |
| 28. Novi di Modena | 197 |
| 29. Palagano | 198 |
| 30. Pavullo nel Frignano | 199 |
| 31. Pievepelago | 200 |
| 32. Polinago | 201 |
| 33. Prignano sulla Secchia | 202 |
| 34. Ravarino | 203 |
| 35. Riolunato | 204 |
| 36. San Cesario sul Panaro | 205 |
| 37. San Felice sul Panaro | 206 |
| 38. San Possidonio | 207 |
| 39. San Prospero | 208 |
| 40. Sassuolo | 209 |
| 41. Savignano sul Panaro | 210 |
| 42. Serramazzoni | 211 |
| 43. Sestola | 212 |
| 44. Soliera | 213 |
| 45. Spilamberto | 214 |
| 46. Vignola | 215 |
| 47. Zocca | 216 |
| ALLEGATO C. PIRAMIDI DELLE ETÀ QUINQUENNALI: PROVINCIALI E SOVRACOMUNALI | 217 |
| NOTE METODOLOGICHE | 229 |
| BIBLIOGRAFIA | 241 |

1. L'ANDAMENTO DELLA POPOLAZIONE RESIDENTE NEL 2007

1.1 Al 31.12.2007 la popolazione provinciale modenese ammonta a 677.672 residenti, pari al 15,8% della popolazione regionale e all'1,1% di quella nazionale.

Nei 7 comuni di **oltre 20.000 abitanti** (il 14,9% del totale dei comuni) risiede il 58,5% della popolazione provinciale: Modena (179.937 abitanti), Carpi (65.837 abitanti), Sassuolo (41.521 abitanti), Formigine (32.441 abitanti), Castelfranco Emilia (29.476 abitanti), Mirandola (23.571 abitanti) e Vignola (23.419 abitanti).

Essi rappresentano il 24,1% dei comuni di pianura complessivi e il 65,0% della popolazione ivi residente (V. Tab.1.1-2 e Graf.1.A). I comuni demograficamente più vivaci sono: Formigine, Castelfranco Emilia, Mirandola e Vignola, mentre Modena (-0,1% rispetto al 2006) e Sassuolo (+0,3% rispetto al 2006) presentano una sostanziale crescita zero.

Tab.1.1 Distribuzione dei comuni della provincia di Modena per dimensione - Al 31.12 anni 1997, 2006 e 2007 - Valori assoluti e percentuali

| CLASSI DI DIMENSIONI | 31 dicembre 1997 | | | | 31 dicembre 2006 | | | | 31 dicembre 2007 | | | |
|---------------------------|------------------|--------------|-----------|--------------|------------------|--------------|-----------|--------------|------------------|--------------|-----------|--------------|
| | POPOLA- | % POPO- | N° | % | POPOLA- | % POPO- | N° | % | POPOLA- | % POPO- | N° | % |
| | ZIONE | LAZIONE | COMUNI | COMUNI | ZIONE | LAZIONE | COMUNI | COMUNI | ZIONE | LAZIONE | COMUNI | COMUNI |
| 0-4.999 ab. | 59.297 | 9,6 | 21 | 44,7 | 53.161 | 7,9 | 19 | 40,4 | 53.931 | 8,0 | 19 | 40,4 |
| pianura | 18.457 | 31,1 | 5 | 23,8 | 10.675 | 20,1 | 3 | 15,8 | 10.867 | 20,1 | 3 | 15,8 |
| montagna | 40.840 | 68,9 | 16 | 76,2 | 42.486 | 79,9 | 16 | 84,2 | 43.064 | 79,9 | 16 | 84,2 |
| 5.000-9.999 ab. | 72.176 | 11,7 | 10 | 21,3 | 72.835 | 10,9 | 10 | 21,3 | 74.396 | 11,0 | 10 | 21,3 |
| pianura | 66.048 | 91,5 | 9 | 90,0 | 65.017 | 89,3 | 9 | 90,0 | 66.330 | 89,2 | 9 | 90,0 |
| montagna | 6.128 | 8,5 | 1 | 10,0 | 7.818 | 10,7 | 1 | 10,0 | 8.066 | 10,8 | 1 | 10,0 |
| 10.000-14.999 ab. | 84.773 | 13,7 | 7 | 14,9 | 85.818 | 12,8 | 7 | 14,9 | 87.431 | 12,9 | 7 | 14,9 |
| pianura | 70.609 | 83,3 | 6 | 85,7 | 85.818 | 100,0 | 7 | 100,0 | 87.431 | 100,0 | 7 | 100,0 |
| montagna | 14.164 | 16,7 | 1 | 14,3 | 0 | 0,0 | 0 | 0,0 | 0 | 0,0 | 0 | 0,0 |
| 15.000-19.999 ab. | 31.304 | 5,1 | 2 | 4,3 | 64.917 | 9,7 | 4 | 8,5 | 65.712 | 9,7 | 4 | 8,5 |
| pianura | 31.304 | 100,0 | 2 | 100,0 | 48.474 | 74,7 | 3 | 75,0 | 48.904 | 74,4 | 3 | 75,0 |
| montagna | 0 | 0,0 | 0 | 0,0 | 16.443 | 25,3 | 1 | 25,0 | 16.808 | 25,6 | 1 | 25,0 |
| 20.000 ab. e oltre | 369.035 | 59,9 | 7 | 14,9 | 393.368 | 58,7 | 7 | 14,9 | 396.202 | 58,5 | 7 | 14,9 |
| pianura | 369.035 | 100,0 | 7 | 100,0 | 393.368 | 100,0 | 7 | 100,0 | 396.202 | 100,0 | 7 | 100,0 |
| montagna | 0 | 0,0 | 0 | 0,0 | 0 | 0,0 | 0 | 0,0 | 0 | 0,0 | 0 | 0,0 |
| TOTALE | 616.585 | 100,0 | 47 | 100,0 | 670.099 | 100,0 | 47 | 100,0 | 677.672 | 100,0 | 47 | 100,0 |
| pianura | 555.453 | 90,1 | 29 | 61,7 | 603.352 | 90,0 | 29 | 61,7 | 609.734 | 90,0 | 29 | 61,7 |
| montagna | 61.132 | 9,9 | 18 | 38,3 | 66.747 | 10,0 | 18 | 38,3 | 67.938 | 10,0 | 18 | 38,3 |

Fonte: Servizio Statistico e Osservatorio Economico e Sociale della Provincia di Modena - Elaborazioni su dati per età dell'anagrafe (Mod. Sir. DEM1)

Nei 19 comuni di **0-4.999 abitanti** (il 40,4% del totale dei comuni) risiede appena il 8,0% della popolazione provinciale.

Si tratta di:

- 3 comuni di pianura (il 15,8% dei comuni e il 20,1% della popolazione della classe), che rappresentano il 10,3% dei comuni di pianura complessivi e l'1,8% della popolazione ivi residente.
- 16 comuni di montagna (l'84,2% dei comuni e il 79,9% della popolazione della classe), che rappresentano l'88,9% dei comuni montani complessivi e il 63,4% della popolazione ivi residente;

Graf.1.A Distribuzione dei comuni della provincia di Modena per dimensione - Al 31.12.2007 - Valori assoluti

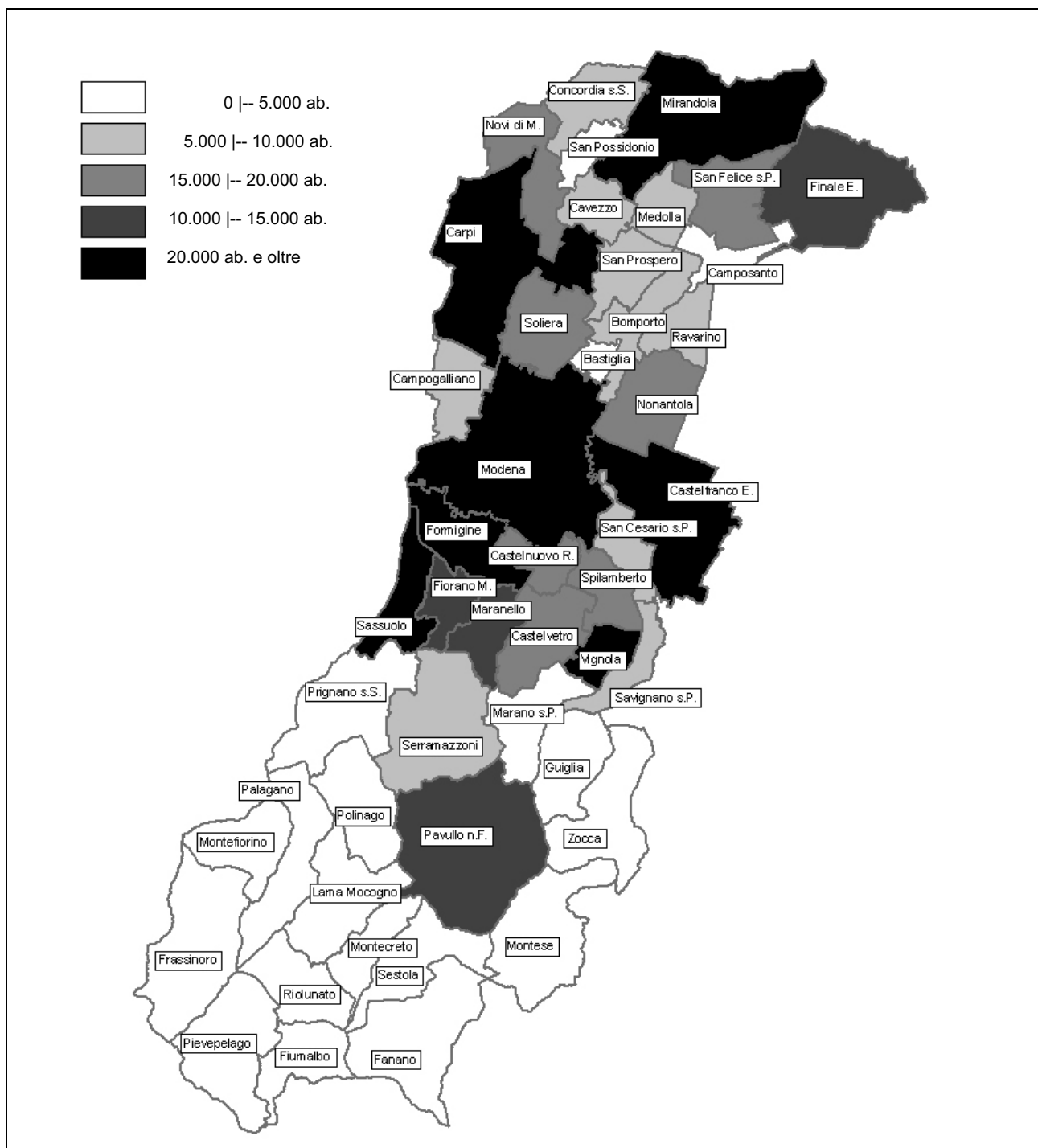

Fonte: Servizio Statistico e Osservatorio Economico e Sociale della Provincia di Modena - Elaborazioni su dati per età dell'anagrafe (Mod. Sir. DEM1)

Nei 10 comuni di **5.000-9.999 abitanti** (il 21,3% del totale dei comuni) risiede il 11,0% della popolazione provinciale.

Si tratta di:

- 9 comuni di pianura (il 90,0% dei comuni e l'89,2% della popolazione della classe), che rappresentano il 31,0% dei comuni di pianura complessivi e il 10,9% della popolazione ivi residente.
- 1 comune di montagna (Serramazzone) (il 10,0% dei comuni e il 10,8% della popolazione della classe), che rappresenta il 5,6% dei comuni montani complessivi e l'11,9% della popolazione ivi residente;

Nei 7 comuni di **10.000-14.999 abitanti** (il 14,9% del totale dei comuni) risiede il 12,9% della popolazione provinciale.

Si tratta di:

- 7 comuni di pianura, che rappresentano il 24,1% dei comuni di pianura complessivi e il 14,3% della popolazione ivi residente.

Nei 4 comuni di **15.000-19.999 abitanti** (l'8,5% del totale dei comuni) risiede il 9,7% della popolazione provinciale.

Si tratta di:

- 3 comuni di pianura (il 75,0% dei comuni e il 74,4% della popolazione della classe), che rappresentano il 10,3% dei comuni di pianura complessivi e l'8,0% della popolazione ivi residente.
- 1 comune di montagna (Pavullo nel Frignano) (il 25,0% dei comuni e il 25,6% della popolazione della classe), che rappresenta il 5,6% dei comuni montani complessivi e il 24,7% della popolazione ivi residente.

1.3 L'evoluzione demografica, che si osserva a livello provinciale, è il risultato delle diversificate tendenze locali e delle molteplici modalità con cui eventi e fenomeni esterni, come provvedimenti legislativi in materia di immigrazione, politiche di pianificazione territoriale, situazioni di emergenza internazionale, per citarne alcuni, agiscono sulle caratteristiche quali-quantitative della popolazione e sulla sua distribuzione territoriale.

La significativa crescita della popolazione modenese nel corso del 2007 e, più in generale, nell'ultimo decennio è ascrivibile essenzialmente ai consistenti flussi netti in ingresso provenienti sia da altre aree del paese che dall'estero (V. Cap.3 "I flussi migratori: iscritti e cancellati" e Volume n.2 "Osservatorio demografico 2007 - I cittadini stranieri residenti").

Azzerando i flussi migratori a partire dal 1995 e facendo della provincia di Modena un sistema chiuso, la popolazione residente registrerebbe un drastico decremento rispetto alla popolazione reale (circa -89 mila unità) (V. Graf.1.B-C) e un totale stravolgimento sia della struttura per età della popolazione (ridimensionamento dei contingenti in età centrale), sia della componente naturale dei flussi (drastica riduzione dei livelli di natalità e crescita di quelli di mortalità).

Graf.1.B Popolazione residente in provincia di Modena - Serie storica reale e teorica depurata della componente migratoria a partire dal 1995 - Periodo 1995-2007 - Valori assoluti in migliaia

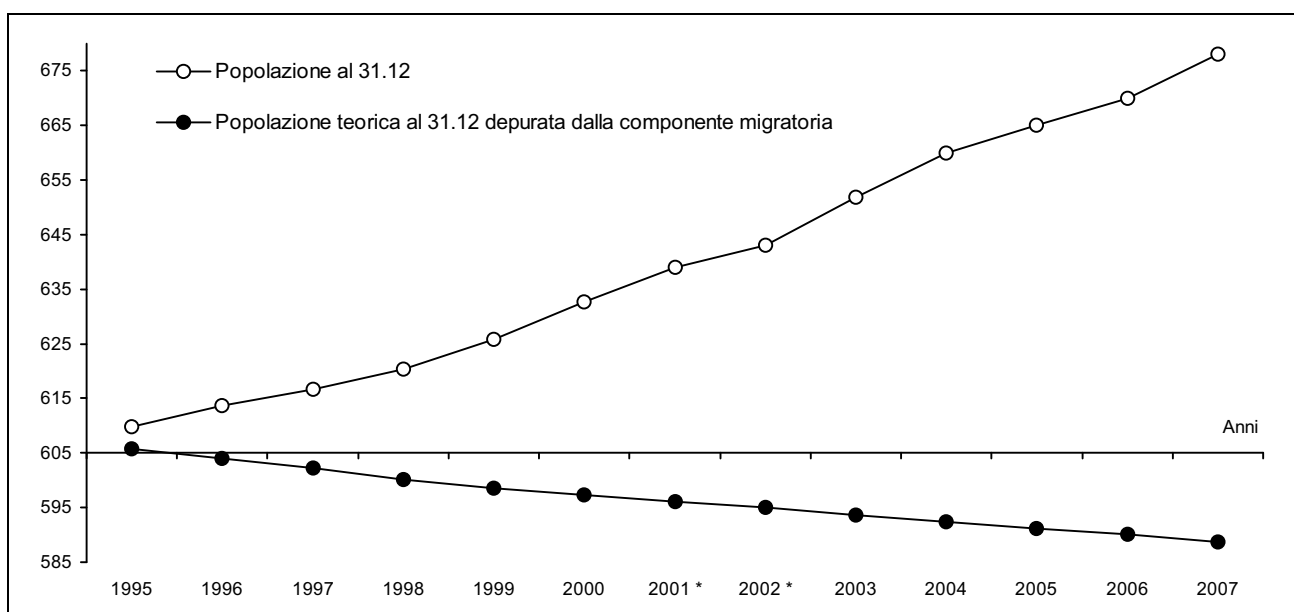

Fonte: Servizio Statistico e Osservatorio Economico e Sociale della Provincia di Modena - Elaborazioni su dati per età dell'anagrafe (Mod. Sir. DEM1) - * dati provvisori

Graf.1.C Struttura per classi quinquennali di età – Popolazione Reale e Teorica depurata della componente migratoria a partire dal 1995 – Al 31.12.2007 - Valori assoluti

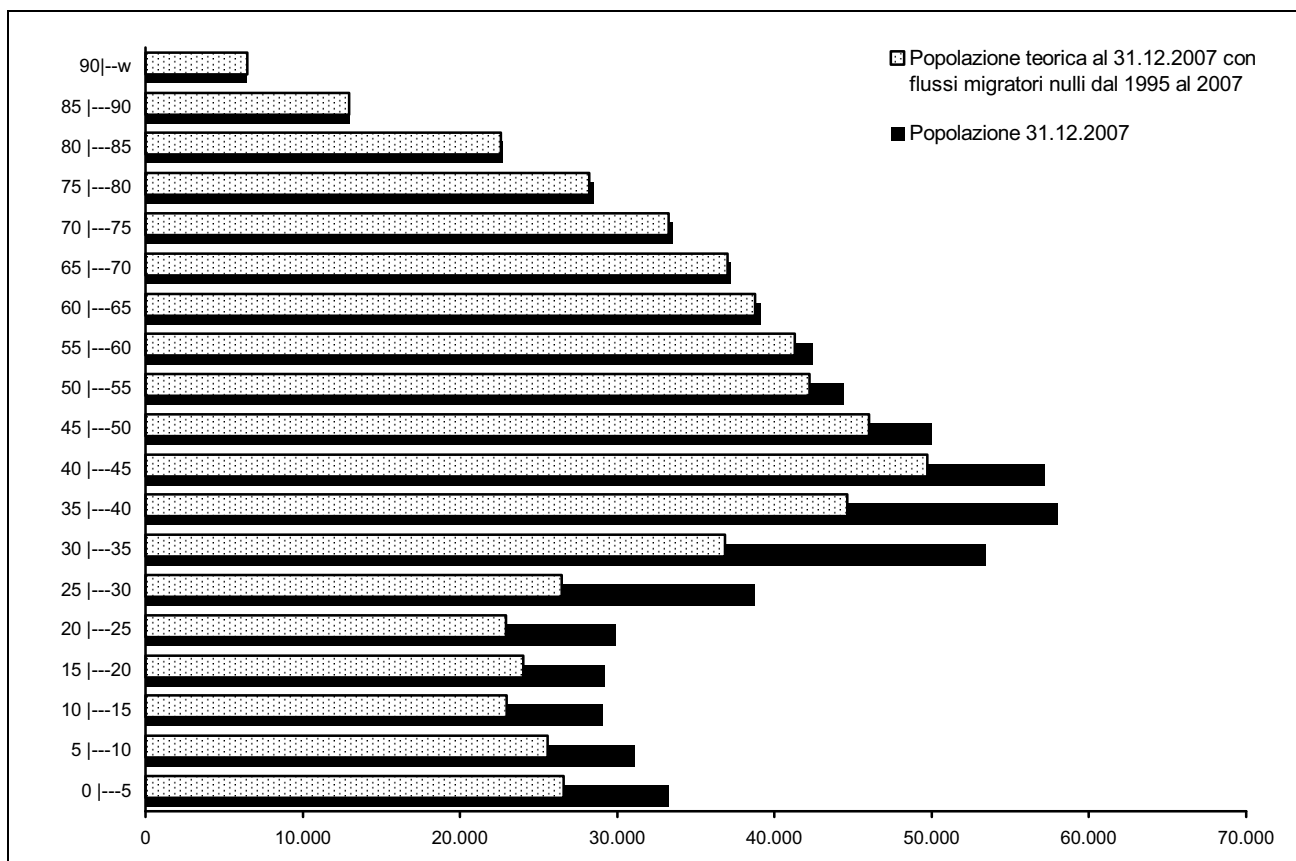

Fonte: Servizio Statistico e Osservatorio Economico e Sociale della Provincia di Modena - Elaborazioni su dati per età dell'anagrafe (Mod. Sir. DEM1)

L'andamento demografico della provincia deve essere letto alla luce del consistente contributo della "migrazione" alle caratteristiche evolutive e strutturali della popolazione modenese: le variazioni di popolazione a livello dei comuni, sia nel breve che nel medio-lungo periodo, costituiscono una prima misura delle capacità "attrattive" delle singole aree.

L'analisi di **breve periodo 2006-2007** (V. Graf.1.D) evidenzia un incremento di popolazione pari a +7.573 unità, corrispondente ad una variazione percentuale del +1,1%, valore confrontabile con i dati registrati al livello regionale (+1,2%) e nazionale (+0,8%): è come se, nel corso del 2007, si fosse aggiunto alla provincia di Modena un nuovo comune delle dimensioni di Cavezzo.

Le realtà comunali che mostrano una dinamica demografica più vivace rispetto al dato provinciale sono:

- i comuni della cintura di Modena, che tendono a bilanciare la decrescita del Capoluogo;
- i comuni della cintura di Carpi, che assorbono una parte dei flussi diretti verso Carpi;
- la fascia pedecollinare, i comuni delle Comunità Montane Modena Est e del Frignano, che risentono positivamente della prossimità alle cinture di Modena, di Sassuolo e di Vignola;
- alcuni comuni della bassa pianura;
- i comuni dell'area di Vignola.

Gli ambiti che, invece, presentano dinamiche demografiche negative o al di sotto della media provinciale sono:

- i comuni dell'alta montagna, che continuano a perdere popolazione: segnatamente quelli che fanno capo alla Comunità Montana Modena Ovest;
- i centri urbani di grandi dimensioni: Modena e Sassuolo;

- alcuni comuni della cintura sud di Modena (Fiorano Modenese, Maranello e Spilamberto) e alcuni comuni della cintura ovest di Carpi (Novi, Cavezzo e San Possidonio), tradizionalmente in crescita e che, nell'ultimo anno, hanno evidenziato un significativo rallentamento.

Graf.1.D Consistenza demografica nei comuni della provincia di Modena: variazione percentuale 2007/2006; numeri indici a base mobile - Periodo 1998-2007)

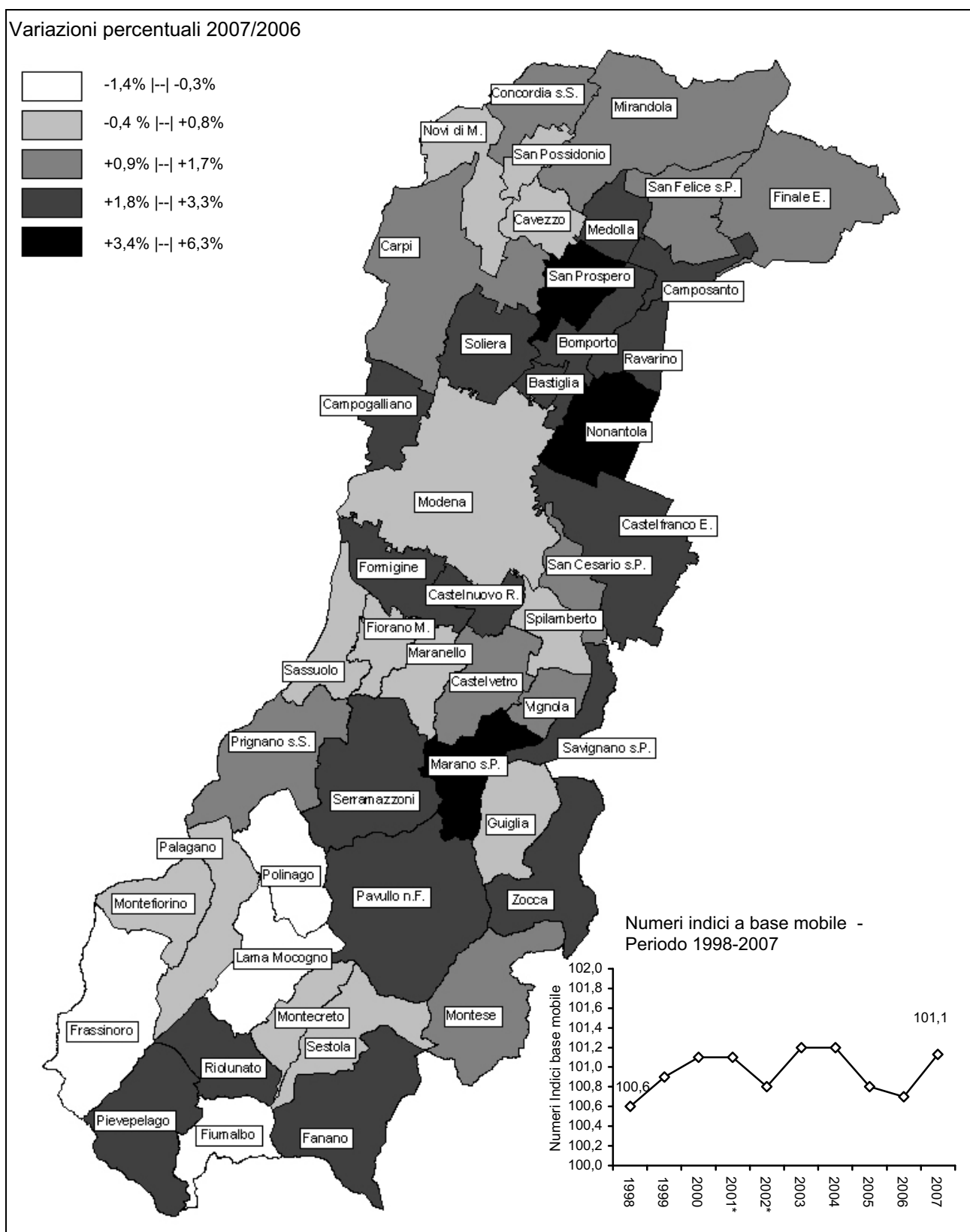

Fonte: Servizio Statistico e Osservatorio Economico e Sociale della Provincia di Modena - Elaborazioni su dati per età dell'anagrafe (Mod. Sir. DEM1) - * dati provvisori

Tab.1.2 Popolazione residente nella provincia di Modena - Al 31.12 degli anni 2006 e 2007 - Valori assoluti, variazioni assolute e percentuali '07/'97 e '07/'06 - COMUNI

| COMUNI | POPOLAZIONE RESIDENTE | | | | | | | |
|--------------------------------|-----------------------|----------------|----------------|----------------|--------------------|------------|--------------------|------------|
| | 31.12.2006 | 31.12.2007 | | | Variazioni '07/'97 | | Variazioni '07/'06 | |
| | TOTALE | maschi | femmine | TOTALE | assolute | % | assolute | % |
| Bastiglia | 3.763 | 1.931 | 1.932 | 3.863 | 970 | 33,5 | 100 | 2,7 |
| Bomporto | 8.857 | 4.603 | 4.547 | 9.150 | 2.567 | 39,0 | 293 | 3,3 |
| Campogalliano | 8.104 | 4.087 | 4.169 | 8.256 | 906 | 12,3 | 152 | 1,9 |
| Camposanto | 3.101 | 1.612 | 1.551 | 3.163 | 152 | 5,0 | 62 | 2,0 |
| Carpi | 65.125 | 31.779 | 34.058 | 65.837 | 5.412 | 9,0 | 712 | 1,1 |
| Castelfranco Emilia | 28.570 | 14.768 | 14.708 | 29.476 | 6.873 | 30,4 | 906 | 3,2 |
| Castelnuovo Rangone | 13.261 | 6.782 | 6.781 | 13.563 | 2.575 | 23,4 | 302 | 2,3 |
| Castelvetro di Modena | 10.574 | 5.376 | 5.322 | 10.698 | 1.824 | 20,6 | 124 | 1,2 |
| Cavezzo | 7.114 | 3.465 | 3.674 | 7.139 | 608 | 9,3 | 25 | 0,4 |
| Concordia sulla Secchia | 8.854 | 4.382 | 4.565 | 8.947 | 616 | 7,4 | 93 | 1,1 |
| Fanano | 3.009 | 1.498 | 1.596 | 3.094 | 164 | 5,6 | 85 | 2,8 |
| Finale Emilia | 15.422 | 7.589 | 8.027 | 15.616 | 634 | 4,2 | 194 | 1,3 |
| Fiorano Modenese | 16.551 | 8.310 | 8.357 | 16.667 | 756 | 4,8 | 116 | 0,7 |
| Fiumalbo | 1.308 | 635 | 661 | 1.296 | -146 | -10,1 | -12 | -0,9 |
| Formigine | 31.837 | 16.187 | 16.254 | 32.441 | 3.966 | 13,9 | 604 | 1,9 |
| Frassinoro | 2.091 | 1.011 | 1.073 | 2.084 | -226 | -9,8 | -7 | -0,3 |
| Guiglia | 4.095 | 2.105 | 2.005 | 4.110 | 723 | 21,3 | 15 | 0,4 |
| Lama Mocogno | 3.000 | 1.451 | 1.506 | 2.957 | -49 | -1,6 | -43 | -1,4 |
| Maranello | 16.501 | 8.317 | 8.304 | 16.621 | 1.228 | 8,0 | 120 | 0,7 |
| Marano sul Panaro | 4.105 | 2.197 | 2.166 | 4.363 | 922 | 26,8 | 258 | 6,3 |
| Medolla | 6.021 | 3.011 | 3.143 | 6.154 | 610 | 11,0 | 133 | 2,2 |
| Mirandola | 23.281 | 11.491 | 12.080 | 23.571 | 1.925 | 8,9 | 290 | 1,2 |
| Modena | 180.080 | 86.180 | 93.757 | 179.937 | 4.924 | 2,8 | -143 | -0,1 |
| Montecreto | 939 | 476 | 467 | 943 | -41 | -4,2 | 4 | 0,4 |
| Montefiorino | 2.288 | 1.160 | 1.140 | 2.300 | -49 | -2,1 | 12 | 0,5 |
| Montese | 3.340 | 1.706 | 1.674 | 3.380 | 225 | 7,1 | 40 | 1,2 |
| Nonantola | 14.105 | 7.257 | 7.470 | 14.727 | 2.902 | 24,5 | 622 | 4,4 |
| Novi di Modena | 11.120 | 5.539 | 5.589 | 11.128 | 993 | 9,8 | 8 | 0,1 |
| Palagano | 2.416 | 1.178 | 1.253 | 2.431 | -87 | -3,5 | 15 | 0,6 |
| Pavullo nel Frignano | 16.443 | 8.274 | 8.534 | 16.808 | 2.644 | 18,7 | 365 | 2,2 |
| Pievepelago | 2.225 | 1.138 | 1.138 | 2.276 | 141 | 6,6 | 51 | 2,3 |
| Polinago | 1.817 | 928 | 878 | 1.806 | -78 | -4,1 | -11 | -0,6 |
| Prignano sulla Secchia | 3.647 | 1.841 | 1.849 | 3.690 | 312 | 9,2 | 43 | 1,2 |
| Ravarino | 6.090 | 3.102 | 3.119 | 6.221 | 1.387 | 28,7 | 131 | 2,2 |
| Riolunato | 733 | 384 | 363 | 747 | -31 | -4,0 | 14 | 1,9 |
| San Cesario sul Panaro | 5.696 | 2.885 | 2.905 | 5.790 | 572 | 11,0 | 94 | 1,7 |
| San Felice sul Panaro | 10.619 | 5.296 | 5.505 | 10.801 | 1.223 | 12,8 | 182 | 1,7 |
| San Possidonio | 3.811 | 1.858 | 1.983 | 3.841 | 390 | 11,3 | 30 | 0,8 |
| San Prospero | 5.265 | 2.774 | 2.702 | 5.476 | 1.208 | 28,3 | 211 | 4,0 |
| Sassuolo | 41.400 | 20.398 | 21.123 | 41.521 | 905 | 2,2 | 121 | 0,3 |
| Savignano sul Panaro | 9.016 | 4.576 | 4.621 | 9.197 | 1.158 | 14,4 | 181 | 2,0 |
| Serramazzoni | 7.818 | 4.175 | 3.891 | 8.066 | 1.938 | 31,6 | 248 | 3,2 |
| Sestola | 2.640 | 1.299 | 1.346 | 2.645 | -92 | -3,4 | 5 | 0,2 |
| Soliera | 14.586 | 7.363 | 7.507 | 14.870 | 2.721 | 22,4 | 284 | 1,9 |
| Spilamberto | 11.553 | 5.845 | 5.799 | 11.644 | 1.114 | 10,6 | 91 | 0,8 |
| Vignola | 23.075 | 11.428 | 11.991 | 23.419 | 3.162 | 15,6 | 344 | 1,5 |
| Zocca | 4.833 | 2.505 | 2.437 | 4.942 | 536 | 12,2 | 109 | 2,3 |
| PROVINCIA DI MODENA (1) | 670.099 | 332.152 | 345.520 | 677.672 | 61.087 | 9,9 | 7.573 | 1,1 |

(continua)

(continua)

Tab.1.2 Popolazione residente nella provincia di Modena, nella regione Emilia-Romagna e in Italia - Al 31.12 degli anni 2006 e 2007 - Valori assoluti, variazioni assolute e percentuali '07/'97 e '07/'06 - AREE SOVRACOMUNALI, REGIONE EMILIA-ROMAGNA, ITALIA

| AREE SOVRACOMUNALI | POPOLAZIONE RESIDENTE | | | | | | | |
|---|-----------------------|-------------------|-------------------|-------------------|--------------------|------------|--------------------|------------|
| | 31.12.2006 | 31.12.2007 | | | Variazioni '07/'97 | | Variazioni '07/'06 | |
| | TOTALE | maschi | femmine | TOTALE | assolute | % | assolute | % |
| AREE DI SISTEMA | | | | | | | | |
| Bassa pianura | 94.608 | 47.017 | 48.819 | 95.836 | 8.359 | 9,6 | 1.228 | 1,3 |
| Area metropolitana | 508.744 | 251.174 | 262.724 | 513.898 | 45.922 | 9,8 | 5.154 | 1,0 |
| Collina e montagna | 66.747 | 33.961 | 33.977 | 67.938 | 6.806 | 11,1 | 1.191 | 1,8 |
| COMUNI A CINTURA DEL CAPOLUOGO | | | | | | | | |
| Cintura nord | 40.558 | 20.638 | 21.078 | 41.716 | 7.499 | 21,9 | 1.158 | 2,9 |
| Cintura sud | 90.917 | 46.467 | 46.447 | 92.914 | 15.100 | 19,4 | 1.997 | 2,2 |
| COMUNITÀ MONTANE | | | | | | | | |
| Modena OVEST | 10.442 | 5.190 | 5.315 | 10.505 | -50 | -0,5 | 63 | 0,6 |
| del Frignano | 39.932 | 20.258 | 20.380 | 40.638 | 4.450 | 12,3 | 706 | 1,8 |
| Modena EST | 16.373 | 8.513 | 8.282 | 16.795 | 2.406 | 16,7 | 422 | 2,6 |
| DISTRETTI SANITARI | | | | | | | | |
| N° 1 di Carpi | 98.935 | 48.768 | 51.323 | 100.091 | 10.032 | 11,1 | 1.156 | 1,2 |
| N° 2 di Mirandola | 83.488 | 41.478 | 43.230 | 84.708 | 7.366 | 9,5 | 1.220 | 1,5 |
| N° 3 di Modena | 180.080 | 86.180 | 93.757 | 179.937 | 4.924 | 2,8 | -143 | -0,1 |
| N° 4 di Sassuolo | 116.731 | 58.402 | 59.353 | 117.755 | 6.805 | 6,1 | 1.024 | 0,9 |
| N° 5 di Pavullo | 39.932 | 20.258 | 20.380 | 40.638 | 4.450 | 12,3 | 706 | 1,8 |
| N° 6 di Vignola | 83.852 | 42.520 | 42.796 | 85.316 | 12.239 | 16,7 | 1.464 | 1,7 |
| N° 7 di Castelfranco Emilia | 67.081 | 34.546 | 34.681 | 69.227 | 15.271 | 28,3 | 2.146 | 3,2 |
| DISTRETTI SCOLASTICI | | | | | | | | |
| N° 15 di Carpi | 76.245 | 37.318 | 39.647 | 76.965 | 6.405 | 9,1 | 720 | 0,9 |
| N° 16 di Mirandola | 83.488 | 41.478 | 43.230 | 84.708 | 7.366 | 9,5 | 1.220 | 1,5 |
| N° 17-18 di Modena e Castelfranco | 294.665 | 144.803 | 152.694 | 297.497 | 27.511 | 10,2 | 2.832 | 1,0 |
| N° 19 di Sassuolo | 116.731 | 58.402 | 59.353 | 117.755 | 6.805 | 6,1 | 1.024 | 0,9 |
| N° 20 di Pavullo | 39.932 | 20.258 | 20.380 | 40.638 | 4.450 | 12,3 | 706 | 1,8 |
| N° 21 di Vignola | 59.038 | 29.893 | 30.216 | 60.109 | 8.550 | 16,6 | 1.071 | 1,8 |
| CENTRI PER L'IMPIEGO | | | | | | | | |
| Area di Carpi | 76.245 | 37.318 | 39.647 | 76.965 | 6.405 | 9,1 | 720 | 0,9 |
| Area di Mirandola | 83.488 | 41.478 | 43.230 | 84.708 | 7.366 | 9,5 | 1.220 | 1,5 |
| Area di Modena | 269.851 | 132.176 | 140.114 | 272.290 | 23.822 | 9,6 | 2.439 | 0,9 |
| Area di Sassuolo | 116.731 | 58.402 | 59.353 | 117.755 | 6.805 | 6,1 | 1.024 | 0,9 |
| Area di Pavullo | 39.932 | 20.258 | 20.380 | 40.638 | 4.450 | 12,3 | 706 | 1,8 |
| Area di Vignola | 83.852 | 42.520 | 42.796 | 85.316 | 12.239 | 16,7 | 1.464 | 1,7 |
| DISTRETTI A.R.P.A. | | | | | | | | |
| Carpi-Mirandola | 193.029 | 95.795 | 99.982 | 195.777 | 21.416 | 12,3 | 2.748 | 1,4 |
| Modena | 281.653 | 138.146 | 146.044 | 284.190 | 22.718 | 8,7 | 2.537 | 0,9 |
| Sassuolo-Vignola | 132.775 | 66.447 | 67.683 | 134.130 | 11.069 | 9,0 | 1.355 | 1,0 |
| Pavullo | 62.642 | 31.764 | 31.811 | 63.575 | 5.884 | 10,2 | 933 | 1,5 |
| FORME ASSOCIATIVE DELLE AUTONOMIE LOCALI | | | | | | | | |
| Associazione dei Comuni modenesi del Distretto Ceramico | 106.289 | 53.212 | 54.038 | 107.250 | 6.855 | 6,8 | 961 | 0,9 |
| Associazione intercomunale dei Comuni di Campogalliano, Carpi, Novi di Modena e Soliera | 98.935 | 48.768 | 51.323 | 100.091 | 10.032 | 11,1 | 1.156 | 1,2 |
| Unione Comuni del Sorbara | 18.710 | 9.636 | 9.598 | 19.234 | 4.924 | 34,4 | 524 | 2,8 |
| Unione Comuni Modenesi dell'Area Nord | 83.488 | 41.478 | 43.230 | 84.708 | 7.366 | 9,5 | 1.220 | 1,5 |
| Unione "Terre di Castelli" | 67.479 | 34.007 | 34.514 | 68.521 | 9.833 | 16,8 | 1.042 | 1,5 |
| PROVINCIA DI MODENA (1) | 670.099 | 332.152 | 345.520 | 677.672 | 61.087 | 9,9 | 7.573 | 1,1 |
| REGIONE EMILIA-ROMAGNA (2) | 4.223.585 | 2.079.966 | 2.195.877 | 4.275.843 | 328.695 | 8,3 | 52.258 | 1,2 |
| ITALIA (3) | 59.131.287 | 28.949.747 | 30.669.543 | 59.619.290 | 2.055.936 | 3,6 | 488.003 | 0,8 |

Fonte: (1) Servizio Statistico e Osservatorio Economico e Sociale della Provincia di Modena - Elaborazioni su dati per età dell'anagrafe (Mod. Sir. DEM1);
(2) Regione Emilia-Romagna - Statistiche Self-Service;
(3) ISTAT - Bilancio demografico e popolazione al 31/12;

Graf.1.E Variazioni percentuali della consistenza demografica nei comuni della provincia di Modena - 31.12.2007 / 31.12.1997 e 31.12.2007 / 31.12.2006

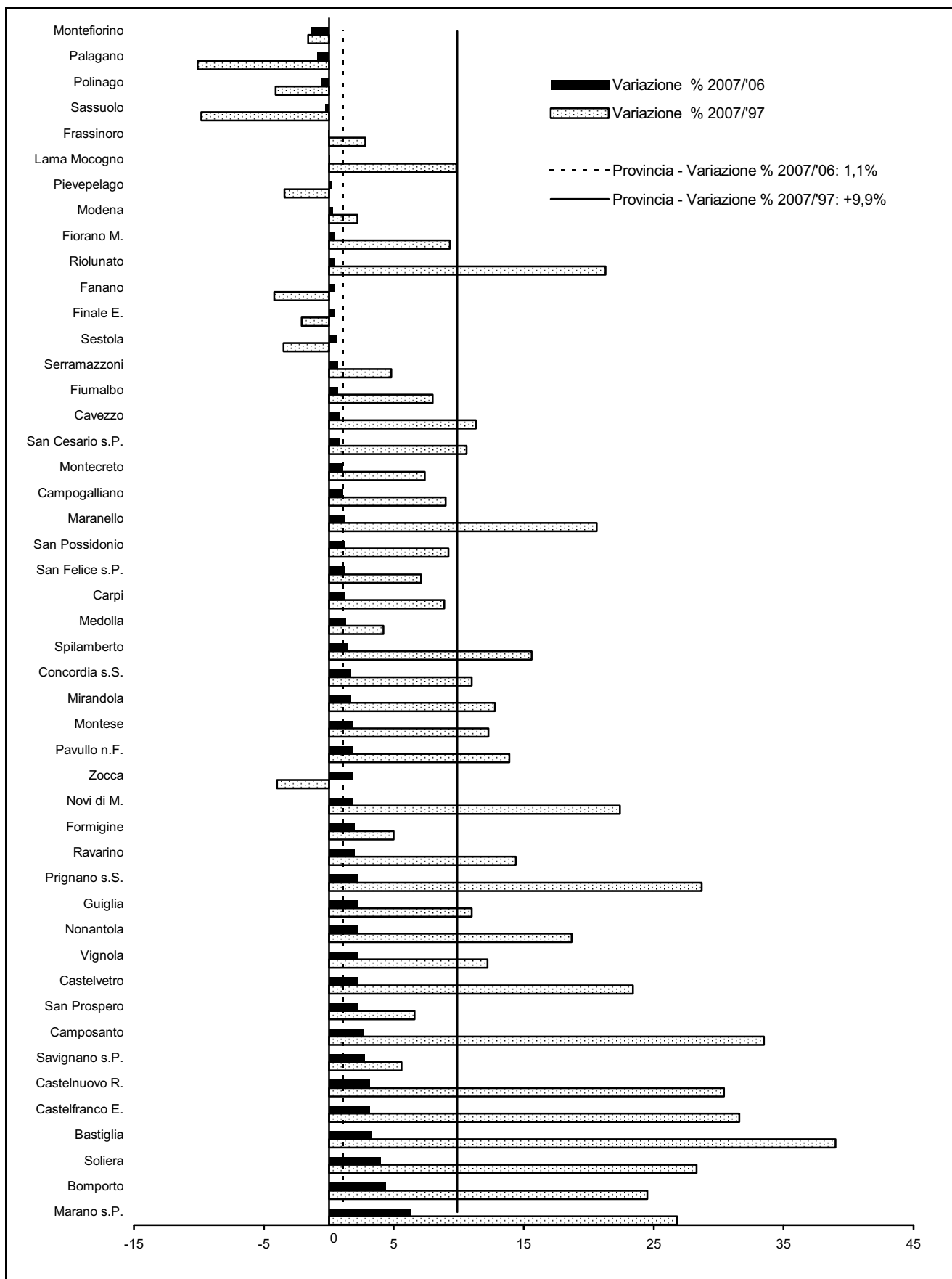

Fonte: Servizio Statistico e Osservatorio Economico e Sociale della Provincia di Modena - Elaborazioni su dati per età dell'anagrafe (Mod. Sir. DEM1)

L'analisi di **medio-lungo periodo 1997-2007** (V. Graf.1.F) mostra un incremento di popolazione pari a +61.087 unità, corrispondente ad una variazione percentuale del +9,9%, valore superiore ai dati registrati al livello regionale (+8,3%) e nazionale (+3,6%): è come se, nel corso degli ultimi dieci anni, si fosse aggiunto alla provincia di Modena un nuovo comune delle dimensioni di Castel-franco E. e di Fomigine messi assieme.

In quest'ambito temporale si confermano gli andamenti osservati nel breve periodo, evidenziando, in modo più marcato, le caratteristiche territoriali della variabilità di popolazione emerse dal confronto 2006 e 2007.

Graf.1.F Consistenza demografica nei comuni della provincia di Modena: variazione percentuale 31.12.2007 / 31.12.1997; numeri indici base 1997 = 100 - Periodo 1998-2007

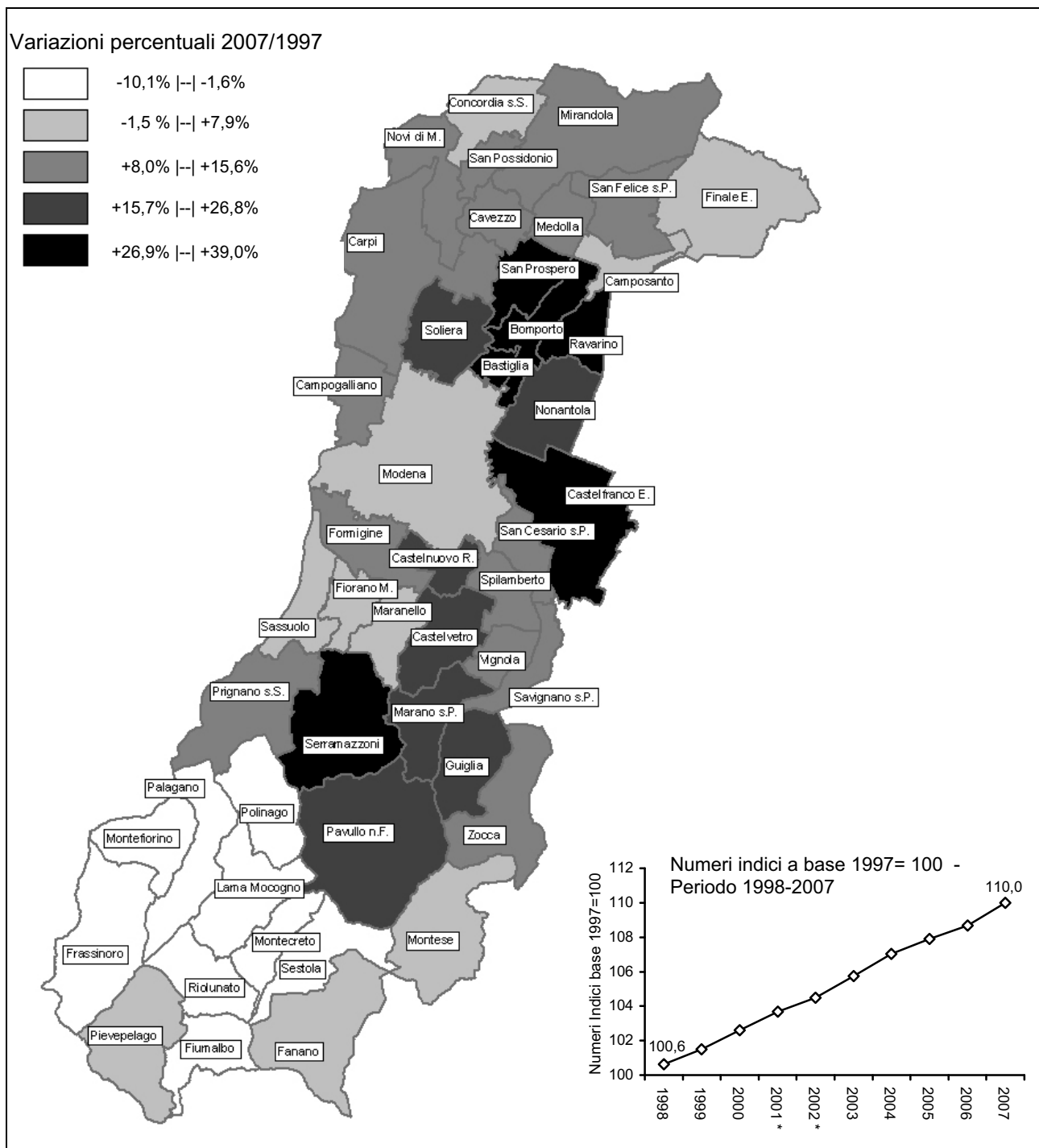

Fonte: Servizio Statistico e Osservatorio Economico e Sociale della Provincia di Modena - Elaborazioni su dati per età dell'anagrafe (Mod. Sir. DEM1) - * dati provvisori

Tab.1.3 Popolazione residente nella provincia di Modena, densità abitativa, superficie in kmq e altimetria m. s.l.m. - Al 31.12 degli anni 1997, 2006 e 2007 - Valori assoluti - COMUNI

| COMUNI | Popolazione residente 31.12.2007 | Superficie territoriale (Km ²) | DENSITÀ ABITATIVA (Popolazione / Km ²) | | | ALTIMETRIA (m s.l.m.) | | |
|-------------------------------|-------------------------------------|---|---|------------|------------|-----------------------|----------|--------------|
| | | | 1997 | 2006 | 2007 | media | minima | massima |
| Bastiglia | 3.863 | 10,52 | 275 | 358 | 367 | 27 | 25 | 31 |
| Bomporto | 9.150 | 39,11 | 168 | 226 | 234 | 22 | 18 | 34 |
| Campogalliano | 8.256 | 35,05 | 208 | 231 | 236 | 37 | 31 | 46 |
| Camposanto | 3.163 | 22,69 | 133 | 137 | 139 | 19 | 16 | 28 |
| Carpi | 65.837 | 131,56 | 459 | 495 | 500 | 26 | 18 | 35 |
| Castelfranco Emilia | 29.476 | 102,47 | 221 | 279 | 288 | 39 | 24 | 70 |
| Castelnuovo Rangone | 13.563 | 22,61 | 486 | 587 | 600 | 68 | 46 | 97 |
| Castelvetro di Modena | 10.698 | 49,72 | 178 | 213 | 215 | 148 | 66 | 447 |
| Cavezzo | 7.139 | 26,83 | 243 | 265 | 266 | 24 | 18 | 33 |
| Concordia sulla Secchia | 8.947 | 41,19 | 202 | 215 | 217 | 19 | 13 | 23 |
| Fanano | 3.094 | 89,92 | 33 | 33 | 34 | 761 | 375 | 2.118 |
| Finale Emilia | 15.616 | 104,72 | 143 | 147 | 149 | 14 | 8 | 19 |
| Fiorano Modenese | 16.667 | 26,37 | 603 | 628 | 632 | 130 | 95 | 397 |
| Fiumalbo | 1.296 | 39,32 | 37 | 33 | 33 | 1.142 | 778 | 2.165 |
| Formigine | 32.441 | 46,98 | 606 | 678 | 691 | 76 | 55 | 110 |
| Frassinoro | 2.084 | 95,93 | 24 | 22 | 22 | 998 | 502 | 1.708 |
| Guiglia | 4.110 | 49,00 | 69 | 84 | 84 | 503 | 154 | 740 |
| Lama Mocogno | 2.957 | 63,77 | 47 | 47 | 46 | 873 | 450 | 1.617 |
| Maranello | 16.621 | 32,74 | 470 | 504 | 508 | 188 | 105 | 481 |
| Marano sul Panaro | 4.363 | 45,17 | 76 | 91 | 97 | 363 | 103 | 632 |
| Medolla | 6.154 | 26,81 | 207 | 225 | 230 | 22 | 18 | 23 |
| Mirandola | 23.571 | 137,13 | 158 | 170 | 172 | 15 | 9 | 23 |
| Modena | 179.937 | 182,74 | 953 | 985 | 985 | 42 | 25 | 68 |
| Montecreto | 943 | 31,14 | 32 | 30 | 30 | 718 | 406 | 1.881 |
| Montefiorino | 2.300 | 45,35 | 52 | 50 | 51 | 672 | 324 | 1.210 |
| Montese | 3.380 | 80,80 | 39 | 41 | 42 | 738 | 254 | 1.139 |
| Nonantola | 14.727 | 55,40 | 213 | 255 | 266 | 25 | 21 | 35 |
| Novi di Modena | 11.128 | 51,82 | 196 | 215 | 215 | 20 | 17 | 23 |
| Palagano | 2.431 | 60,43 | 42 | 40 | 40 | 845 | 307 | 1.450 |
| Pavullo nel Frignano | 16.808 | 144,07 | 98 | 114 | 117 | 673 | 199 | 926 |
| Pievepelago | 2.276 | 76,44 | 28 | 29 | 30 | 1.031 | 735 | 1.991 |
| Polinago | 1.806 | 53,84 | 35 | 34 | 34 | 592 | 275 | 1.053 |
| Prignano sulla Secchia | 3.690 | 80,51 | 42 | 45 | 46 | 429 | 168 | 870 |
| Ravarino | 6.221 | 28,53 | 169 | 213 | 218 | 23 | 20 | 26 |
| Riolunato | 747 | 45,17 | 17 | 16 | 17 | 952 | 620 | 2.165 |
| San Cesario sul Panaro | 5.790 | 27,37 | 191 | 208 | 212 | 51 | 33 | 74 |
| San Felice sul Panaro | 10.801 | 51,50 | 186 | 206 | 210 | 17 | 10 | 21 |
| San Possidonio | 3.841 | 17,04 | 203 | 224 | 225 | 20 | 17 | 23 |
| San Prospero | 5.476 | 34,44 | 124 | 153 | 159 | 22 | 19 | 32 |
| Sassuolo | 41.521 | 38,69 | 1.050 | 1.070 | 1.073 | 172 | 73 | 433 |
| Savignano sul Panaro | 9.197 | 25,38 | 317 | 355 | 362 | 127 | 72 | 377 |
| Serramazzoni | 8.066 | 93,34 | 66 | 84 | 86 | 602 | 226 | 904 |
| Sestola | 2.645 | 52,43 | 52 | 50 | 50 | 692 | 321 | 2.165 |
| Soliera | 14.870 | 51,08 | 238 | 286 | 291 | 26 | 21 | 34 |
| Spilamberto | 11.644 | 29,52 | 357 | 391 | 394 | 68 | 46 | 155 |
| Vignola | 23.419 | 22,90 | 885 | 1.008 | 1.023 | 127 | 87 | 303 |
| Zocca | 4.942 | 69,11 | 64 | 70 | 72 | 650 | 200 | 915 |
| PROVINCIA DI MODENA(1) | 677.672 | 2.688,65 | 229 | 249 | 252 | 316 | 8 | 2.165 |

(continua)

(continua)

Tab.1.3 Popolazione residente nella provincia di Modena, nella regione Emilia-Romagna e in Italia, densità abitativa, superficie in kmq e altimetria m. s.l.m. - Al 31.12 degli anni 1997, 2006 e 2007 - Valori assoluti - AREE SOVRACOMUNALI, REGIONE EMILIA-ROMAGNA, ITALIA

| AREE SOVRACOMUNALI | Popolazione residente 31.12.2007 | Superficie territoriale (Km ²) | DENSITÀ ABITATIVA (Popolazione / Km ²) | | | ALTIMETRIA (m s.l.m.) | | |
|---|-------------------------------------|---|---|------------|------------|-----------------------|----------|--------------|
| | | | 1997 | 2006 | 2007 | media | minima | massima |
| AREE DI SISTEMA | | | | | | | | |
| Bassa pianura | 95.836 | 514,17 | 170 | 184 | 186 | 19 | 8 | 33 |
| Area metropolitana | 513.898 | 958,74 | 488 | 531 | 536 | 75 | 18 | 481 |
| Collina e montagna | 67.938 | 1.215,74 | 50 | 55 | 56 | 735 | 103 | 2.165 |
| COMUNI A CINTURA DEL CAPOLUOGO | | | | | | | | |
| Cintura nord | 41.716 | 152,05 | 225 | 267 | 274 | 29 | 21 | 46 |
| Cintura sud | 92.914 | 228,95 | 340 | 397 | 406 | 60 | 24 | 155 |
| COMUNITÀ MONTANE | | | | | | | | |
| Modena OVEST | 10.505 | 282,22 | 37 | 37 | 37 | 736 | 168 | 1.708 |
| del Frignano | 40.638 | 689,44 | 52 | 58 | 59 | 804 | 199 | 2.165 |
| Modena EST | 16.795 | 244,08 | 59 | 67 | 69 | 563 | 103 | 1.139 |
| DISTRETTI SANITARI | | | | | | | | |
| N° 1 di Carpi | 100.091 | 269,51 | 334 | 367 | 371 | 27 | 17 | 46 |
| N° 2 di Mirandola | 84.708 | 462,35 | 167 | 181 | 183 | 19 | 8 | 33 |
| N° 3 di Modena | 179.937 | 182,74 | 953 | 985 | 985 | 42 | 25 | 68 |
| N° 4 di Sassuolo | 117.755 | 427,00 | 260 | 273 | 276 | 439 | 55 | 1.708 |
| N° 5 di Pavullo | 40.638 | 689,44 | 52 | 58 | 59 | 804 | 199 | 2.165 |
| N° 6 di Vignola | 85.316 | 394,21 | 185 | 213 | 216 | 310 | 46 | 1.139 |
| N° 7 di Castelfranco Emilia | 69.227 | 263,40 | 205 | 255 | 263 | 31 | 18 | 74 |
| DISTRETTI SCOLASTICI | | | | | | | | |
| N° 15 di Carpi | 76.965 | 183,38 | 385 | 416 | 420 | 23 | 17 | 35 |
| N° 16 di Mirandola | 84.708 | 462,35 | 167 | 181 | 183 | 19 | 8 | 33 |
| N° 17-18 di Modena e Castelfranco | 297.497 | 584,40 | 461 | 504 | 509 | 39 | 18 | 155 |
| N° 19 di Sassuolo | 117.755 | 427,00 | 260 | 273 | 276 | 439 | 55 | 1.708 |
| N° 20 di Pavullo | 40.638 | 689,44 | 52 | 58 | 59 | 804 | 199 | 2.165 |
| N° 21 di Vignola | 60.109 | 342,08 | 151 | 173 | 176 | 379 | 66 | 1.139 |
| CENTRI PER L'IMPIEGO | | | | | | | | |
| Area di Carpi | 76.965 | 183,38 | 385 | 416 | 420 | 23 | 17 | 35 |
| Area di Mirandola | 84.708 | 462,35 | 167 | 181 | 183 | 19 | 8 | 33 |
| Area di Modena | 272.290 | 532,27 | 466 | 507 | 512 | 32 | 18 | 74 |
| Area di Sassuolo | 117.755 | 427,00 | 260 | 273 | 276 | 439 | 55 | 1.708 |
| Area di Pavullo | 40.638 | 689,44 | 52 | 58 | 59 | 804 | 199 | 2.165 |
| Area di Vignola | 85.316 | 394,21 | 185 | 213 | 216 | 310 | 46 | 1.139 |
| DISTRETTI A.R.P.A. | | | | | | | | |
| Carpi-Mirandola | 195.777 | 774,97 | 225 | 249 | 253 | 21 | 8 | 35 |
| Modena | 284.190 | 472,62 | 552 | 596 | 601 | 48 | 21 | 110 |
| Sassuolo-Vignola | 134.130 | 270,49 | 455 | 491 | 496 | 165 | 46 | 632 |
| Pavullo | 63.575 | 1.170,57 | 49 | 54 | 54 | 757 | 154 | 2.165 |
| FORME ASSOCIATIVE DELLE AUTONOMIE LOCALI | | | | | | | | |
| Associazione dei Comuni modenesi del Distretto Ceramico | 107.250 | 144,78 | 693 | 734 | 741 | 141 | 55 | 481 |
| Associazione intercomunale dei Comuni di Campogalliano, Carpi, Novi di Modena e Soliera | 100.091 | 269,51 | 334 | 367 | 371 | 27 | 17 | 46 |
| Unione Comuni del Sorbara | 19.234 | 78,16 | 184 | 239 | 246 | 24 | 18 | 34 |
| Unione Comuni Modenesi dell'Area Nord | 84.708 | 462,35 | 167 | 181 | 183 | 19 | 8 | 33 |
| Unione "Terre di Castelli" | 68.521 | 150,13 | 391 | 449 | 456 | 108 | 46 | 447 |
| PROVINCIA DI MODENA(1) | 677.672 | 2.688,65 | 229 | 249 | 252 | 316 | 8 | 2.165 |
| REGIONE EMILIA-ROMAGNA (2) | 4.275.843 | 22.123,09 | 178 | 191 | 193 | 322 | | |
| ITALIA (3) | 59.619.290 | 301.328,45 | 191 | 196 | 198 | 329 | | |

Fonte: (1) Servizio Statistico e Osservatorio Economico e Sociale della Provincia di Modena - Elaborazioni su dati per età dell'anagrafe (Mod. Sir. DEM1);

(2) Regione Emilia-Romagna - Statistiche Self-Service;

(3) ISTAT - Bilancio demografico e popolazione al 31/12;

1.4 La **densità abitativa**, che indica il numero medio di abitanti per chilometro quadrato, presenta valori compresi tra i 1.073 ab./kmq di Sassuolo e i 17 ab./kmq di Riolunato che, come altri comuni della montagna, risente sia degli effetti delle passate emigrazioni dall'area, sia della particolare conformazione territoriale; si ha, infatti, che, a parità di dimensione comunale, le aree effettivamente urbanizzate ed urbanizzabili hanno un'estensione più limitata.

Il dato medio provinciale, pari a 252 ab./kmq, è superiore di circa il 30% al dato regionale (193 ab./kmq) e del 27% a quello nazionale (198 ab./kmq).

Le densità abitative più elevate si registrano nei comuni di maggiori dimensioni e in quelli appartenenti alla cintura del comune Capoluogo, degradando in intensità verso la bassa pianura e riducendosi drasticamente nei comuni montani.

Nell'ultimo decennio, segnatamente a partire dal 1996, si è registrata una crescita della densità abitativa di tipo esponenziale.

Graf.1.G Densità abitativa - Abitanti per Km² nei comuni della provincia di Modena - Al 31.12.2007 - Serie storica 1996-2007

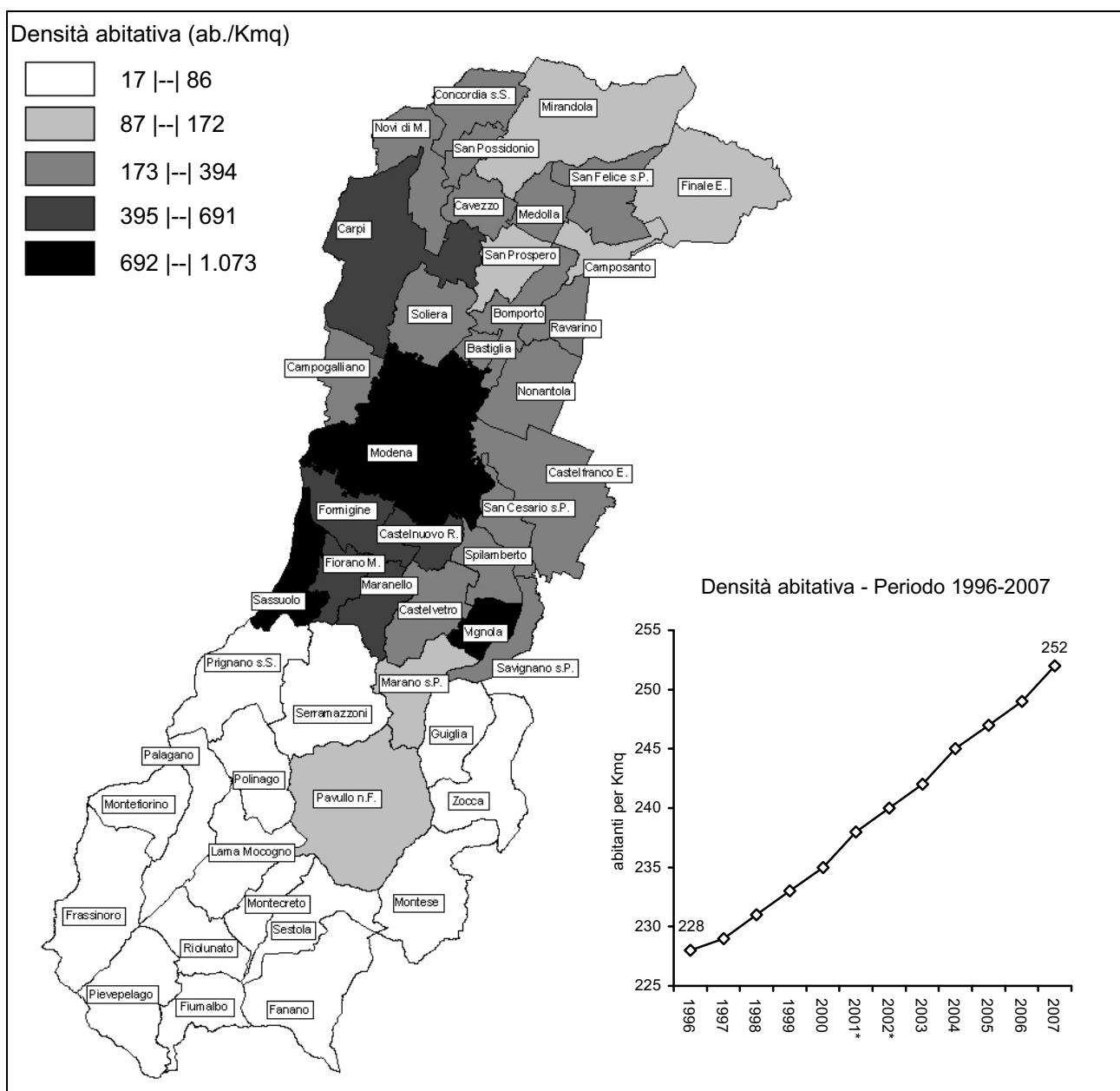

Fonte: Servizio Statistico e Osservatorio Economico e Sociale della Provincia di Modena - Elaborazioni su dati per età dell'anagrafe (Mod. Sir. DEM1) - * dati provvisori

2. I FLUSSI NATURALI: NATI E MORTI

2.1 Nel corso del 2007, in provincia di Modena si sono contati 6.857 **nati** e 6.696 **morti**, che hanno dato luogo ad un saldo naturale pari a +161 unità (V. Tab.2.1 e Graff.2.A-B), confermando la tendenza positiva registrata già lo scorso anno.

Il **tasso di natalità**, pari a 10,2 nati ogni 1.000 abitanti, è superiore sia al dato regionale (il 9,5‰), che a quello nazionale (il 9,5‰), mentre il **tasso generico di mortalità**, pari a 9,9 morti ogni 1.000 abitanti, risulta inferiore al tasso regionale (il 10,9‰) e superiore a quello nazionale (il 9,6‰).

Graf.2.A Flussi naturali in provincia di Modena - Periodo 1987-2007 - Valori assoluti

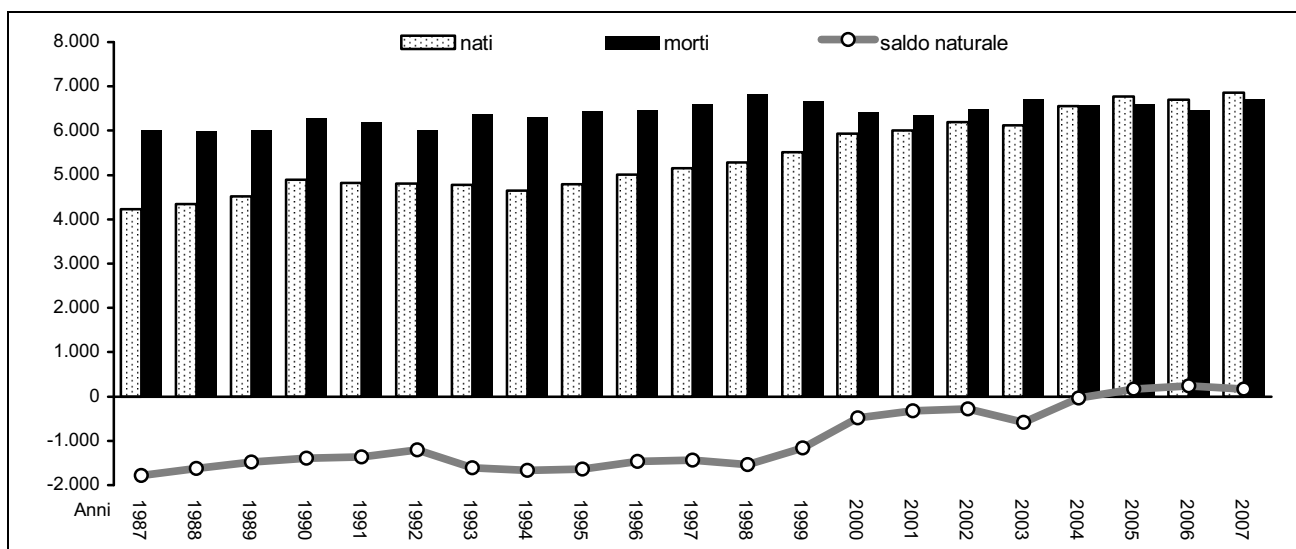

Fonte: (1) Servizio Statistico e Osservatorio Economico e Sociale della Provincia di Modena - Elaborazioni su dati dell'anagrafe (Mod. Sir. DEM3) (anni 1995-2007);
(2) ISTAT - Bilancio demografico e popolazione al 31/12 (anni 1987-1994);

Graf.2.B Tassi di natalità e tassi generici di mortalità in provincia di Modena - Periodo 1987-2007 - Valori per 1.000 residenti

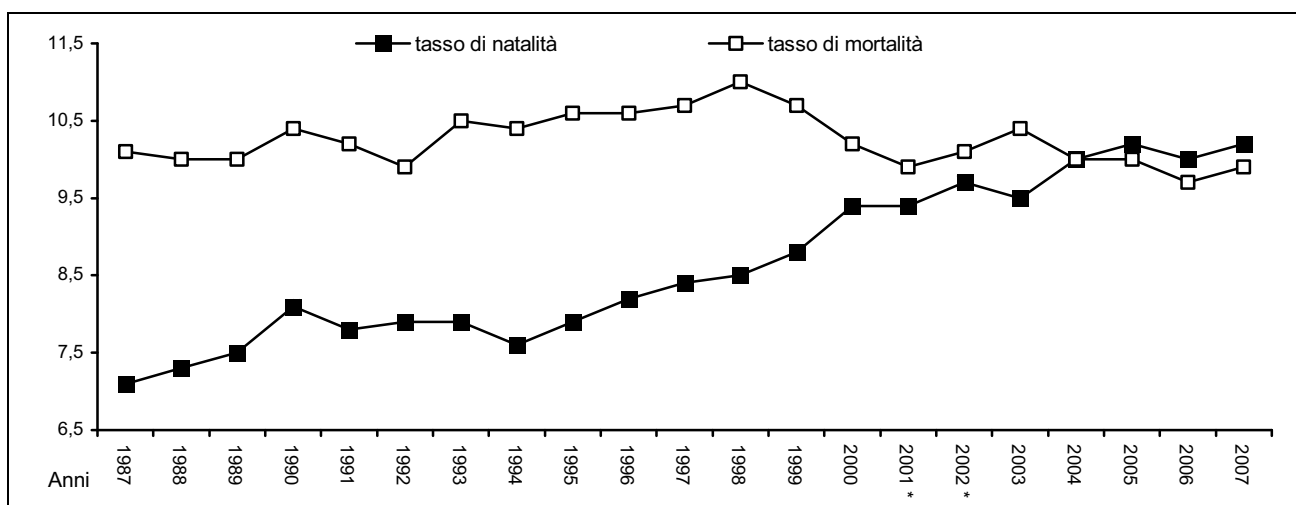

Fonte: (1) Servizio Statistico e Osservatorio Economico e Sociale della Provincia di Modena - Elaborazioni su dati dell'anagrafe (Mod. Sir. DEM1 e Mod. Sir. DEM3) (:anni 1995-2007) - * dati provvisorio per la popolazione al 31.12
(2) ISTAT - Bilancio demografico e popolazione al 31/12 (anni 1987-1994);

2.2 La provincia di Modena, già da qualche anno a questa parte, sembra essere entrata in una nuova Transizione Demografica (V. Note Metodologiche A.3), caratterizzata da un contributo, affatto trascurabile, alle nascite complessive della popolazione immigrata straniera e dall'incremento della fecondità extramatrimoniale (laicizzazione della società: aumento dei matrimoni civili e delle convivenze more uxorio).

Nella nuova transizione demografica, che interessa da tempo il Nord Europa, il ruolo determinante per il riequilibrio naturale della popolazione viene giocato:

- nei Paesi a forte immigrazione extracomunitaria, come può ritenersi la provincia di Modena, dai flussi immigratori stranieri che, mantenendo sostanzialmente inalterati gli standard di fecondità dei Paesi d'origine, danno un contributo considerevole ai livelli di natalità del Paese ospitante;
- dalla fecondità extraconiugale.

Per quanto riguarda la provincia di Modena, da qualche anno a questa parte, si osserva un andamento delle componenti demografiche provinciali (flussi naturali e migratori, livelli di nuzialità e di fecondità) che suggeriscono un possibile, futuro, stabile, riequilibrio demografico su base naturale. In particolare, il fenomeno di ripresa della natalità, già osservato a partire dal 1995 e verificato anche nel resto dell'Italia, è confermato dall'andamento dei Tassi di Fecondità Specifici per età (V. Note Metodologiche A.4) e del Tasso di Fecondità Totale (1.521 nati ogni 1.000 donne nel 2007, contro 1.176 ogni 1.000 donne nel 1999), che evidenziano la crescita nella propensione alla procreazione (V. Graf. 2.C) e lo spostamento in avanti dell'età media al parto, che al 2007 si stima intorno ai 30,9 anni. (V. Graf. 2.D) (V. Note Metodologiche A.5)

Graf.2.C Tassi di Fecondità Specifici per età (tutti gli ordini) per 1.000 donne e Tassi di Fecondità Totale (TFT) in provincia di Modena - Anni 1999 e 2007 - Valori stimati

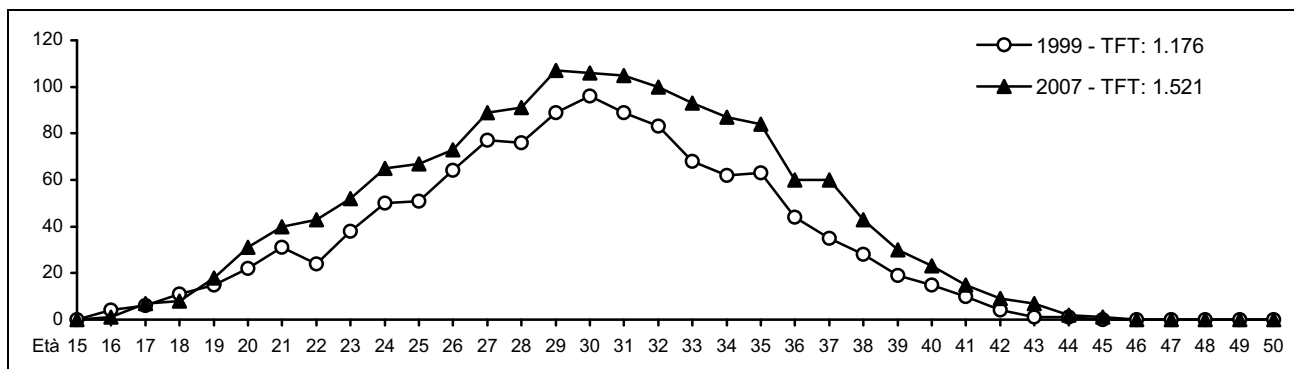

Fonte: Servizio Statistico e Osservatorio Economico e Sociale della Provincia di Modena - Elaborazioni su dati dell'anagrafe (Mod. Sir. DEM1 e Mod. Sir. DEM3) ed stime a partire da dati ISTAT (Rilevazione degli iscritti in anagrafe per nascita - anni 1999 - 2005)

Graf.2.D Età media al parto in provincia di Modena - Anni 1984 e 2007 - Valori storici e stimati

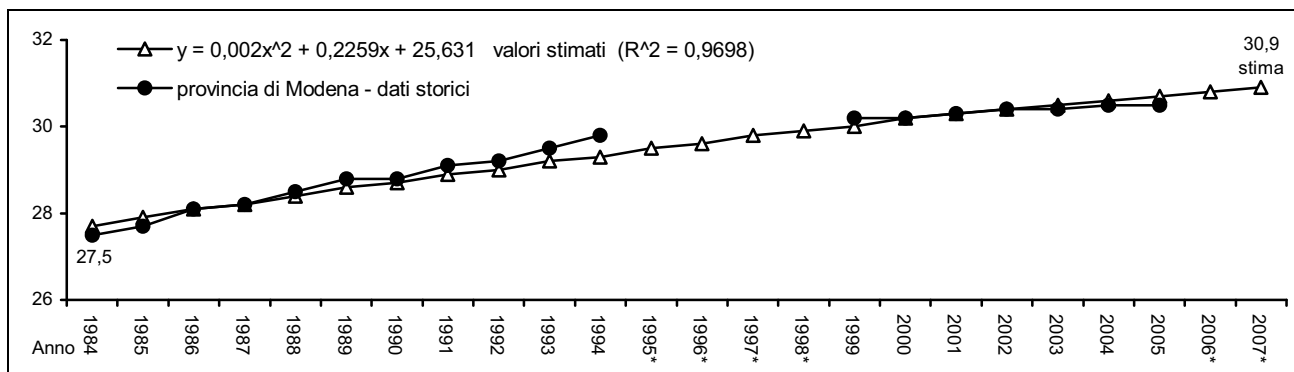

Fonte: Servizio Statistico e Osservatorio Economico e Sociale della Provincia di Modena - Elaborazioni su dati Istat (Collana Informazioni "Indicatori provinciali di fecondità" per il periodo 1984-1994 e "Rilevazione degli iscritti in anagrafe per nascita" per il periodo 1999-2005, * valori stimati)

Negli ultimi anni, una serie di fattori, in alcuni casi tra loro indipendenti, hanno operato in coerenza con l'ipotesi della nuova transizione demografica e nella direzione di una laicizzazione dei comportamenti sociali, associati alla nuzialità e alla fecondità:

- a) la consistenza della popolazione in età centrale (25-40 anni) (+2,7% rispetto al 1997, +4.211 unità, di cui +1.940 donne, +2,5%) (V. Graf.2.E), pur riducendosi rispetto agli anni passati, continua ad essere considerevole: essa è alimentata, sostanzialmente, dai flussi di immigrati italiani e stranieri. Il contributo alla classe di età centrale delle generazioni nate durante il baby-boom degli anni 60 comincia a ridimensionarsi: le generazioni più numerose, quelle nate tra il 1960 e il 1966, sono già uscite dalla classe 25-40 anni.
- b) l'elevata propensione a procreare dei cittadini stranieri residenti in provincia (tasso di natalità pari al 24 nati ogni 1.000 residenti stranieri), spiega il 22,1% del totale delle nascite del 2007. Si tratta di una quota consistente se si tiene conto del fatto che gli stranieri residenti in provincia di Modena sono pari appena al 9,9% della popolazione residente totale (V. Volume n.2 "Osservatorio demografico 2007 - I cittadini stranieri residenti").
- c) lo spostamento in avanti dell'età media al parto (V. Graf.2.D);
- d) la diminuzione del numero totale dei matrimoni celebrati in provincia: -10,9%, nel periodo 1997-2007: il tasso di nuzialità passa da 4,3 a 3,5 matrimoni per 1.000 abitanti (V. Graf.2.F e Tab.5.2 pag.82);
- e) la diminuzione delle unioni celebrate con rito religioso: -38,5%, nel periodo 1997-2007 (V. Graff.2.F-G e Tab.5.2 pag.82);
- f) l'aumento del numero dei matrimoni con rito civile: +66,5%, nel periodo 1997-2007 (V. Graff.2.F-G e Tab.5.2 pag.82);
- g) l'aumento totale dei nati: +33,3%, +1.714 nati nel periodo 1997-2007 (V. Graf.2.A);
- h) l'aumento dei figli da genitori non coniugati (V. Graf.2.H): si passa dal 13,8% dei nati del 1999, al 22,8% dei nati del 2005 (+65,5% nel periodo 1999-2005) e al 28,6% dei nati (valore stimato) del 2007 (il +25,3% rispetto al 2005) (V. Note Metodologiche A.6).

Graf.2.E Popolazione residente di età 25-40 anni - provincia di Modena - Periodo 1997-2007 - Valori assoluti e numeri indici base 1997=100

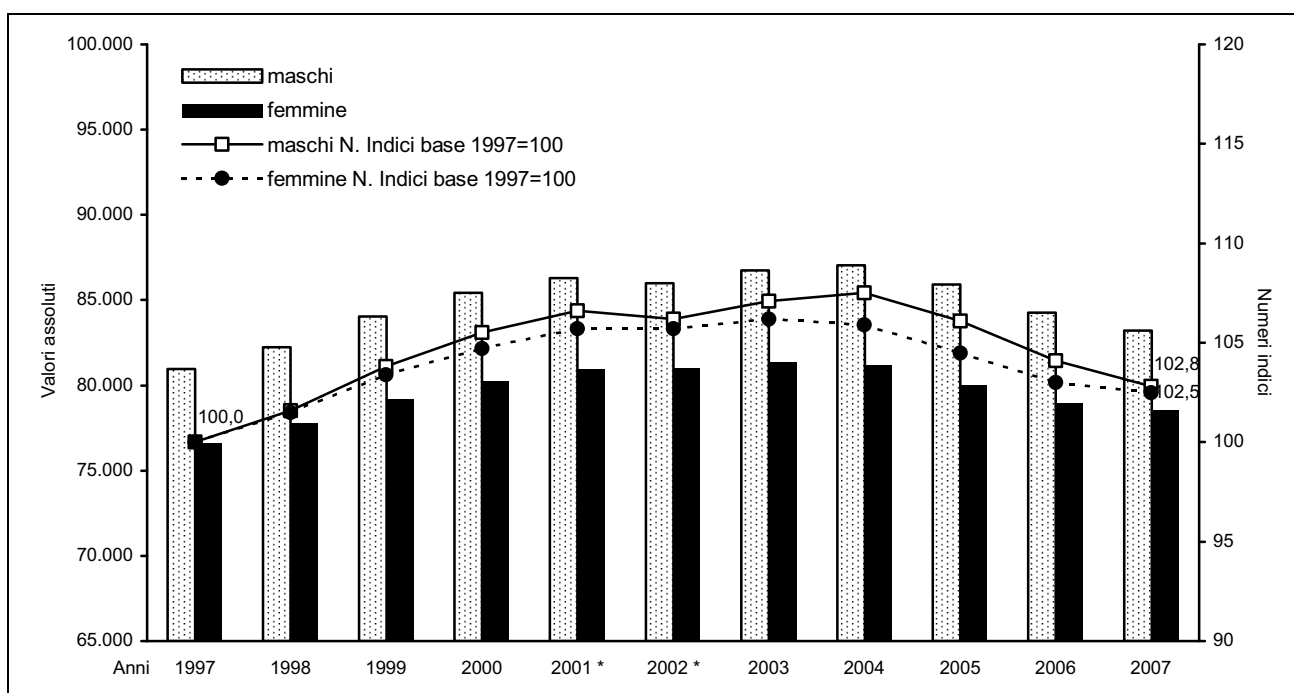

Fonte: (1) Servizio Statistico e Osservatorio Economico e Sociale della Provincia di Modena - Elaborazioni su dati per età dell'anagrafe (Mod. Sir. DEM1); * dati provvisori

Graf.2.F Tasso di nuzialità - (Matrimoni / Popolazione)*1.000 - in provincia di Modena, nella regione Emilia-Romagna e in Italia - Periodo 1997-2007

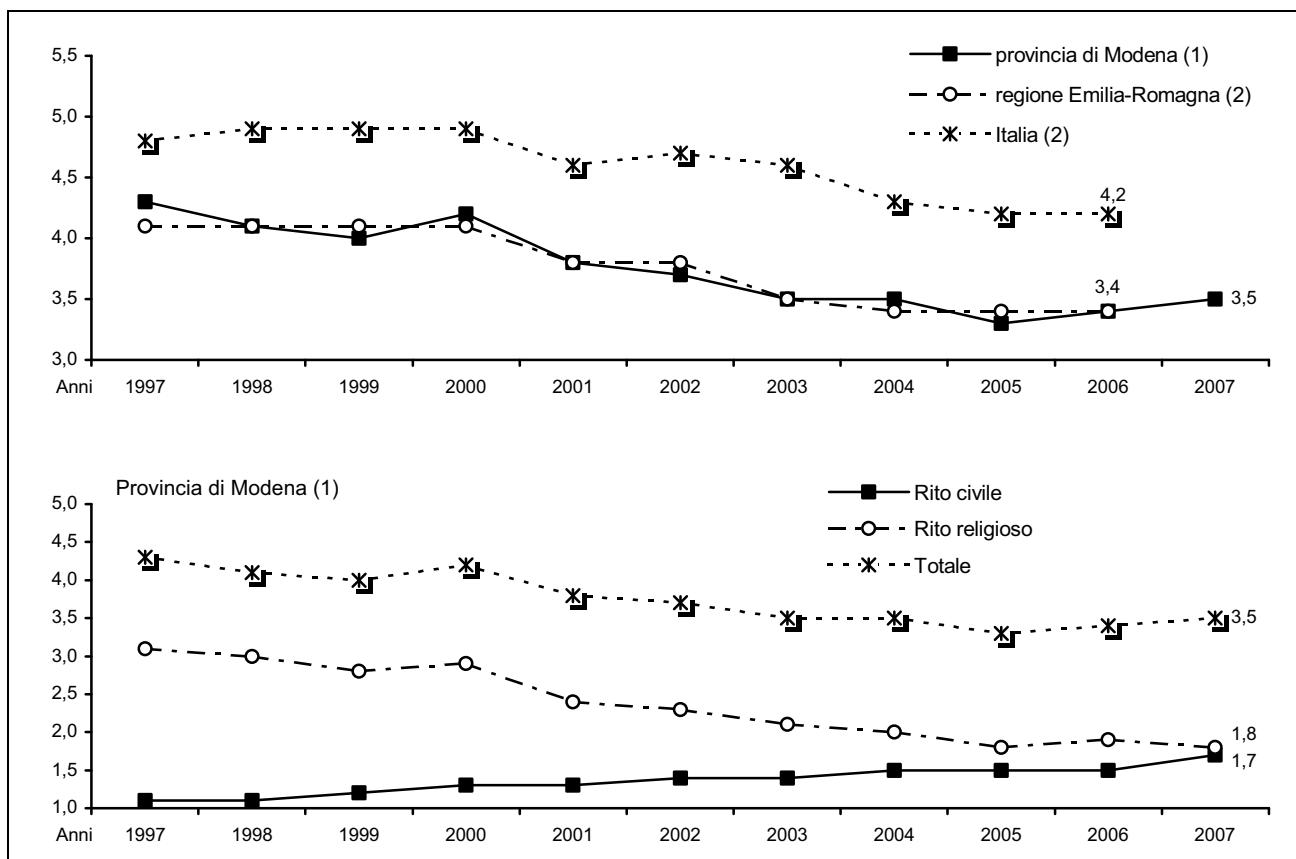

Fonte: (1) Servizio Statistico e Osservatorio Economico e Sociale della Provincia di Modena - Elaborazioni su dati dell'Ufficio di Stato Civile dei Comuni (Mod. Sir. DEM3);
 (2) ISTAT -: Annuari "Matrimoni, separazioni e divorzi";

Graf.2.G Matrimoni per tipo di rito, celebrati in provincia di Modena - Periodo 1997-2007 – Valori assoluti e tassi di nuzialità (Matrimoni / popolazione media*1000)

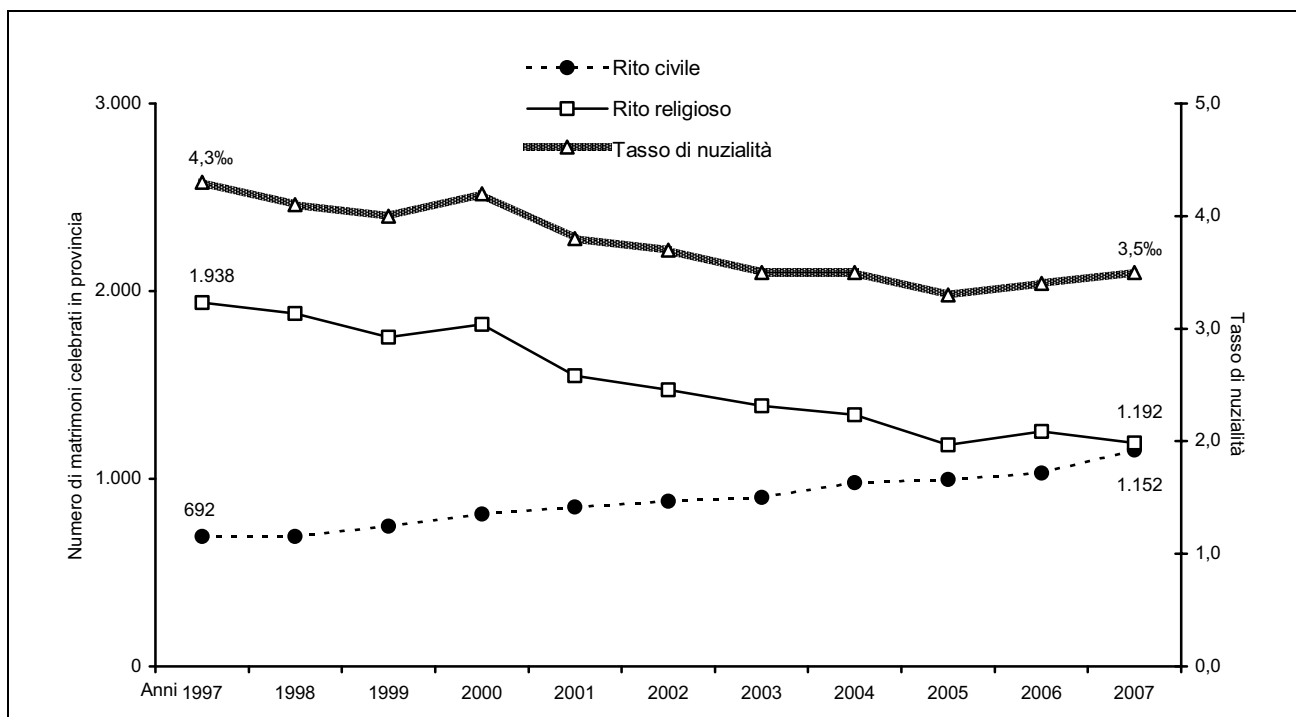

Fonte: Servizio Statistico e Osservatorio Economico e Sociale della Provincia di Modena - Elaborazioni su dati dell'Ufficio di Stato Civile dei Comuni (Mod. Sir. DEM3);

Graf.2.H Nati da non Coniugati per 1.000 nati e quoziente di natalità in provincia di Modena, nella regione Emilia-Romagna e in Italia - Periodo 1999-2007 - Valori assoluti e ‰ stimati -
* valori stimati

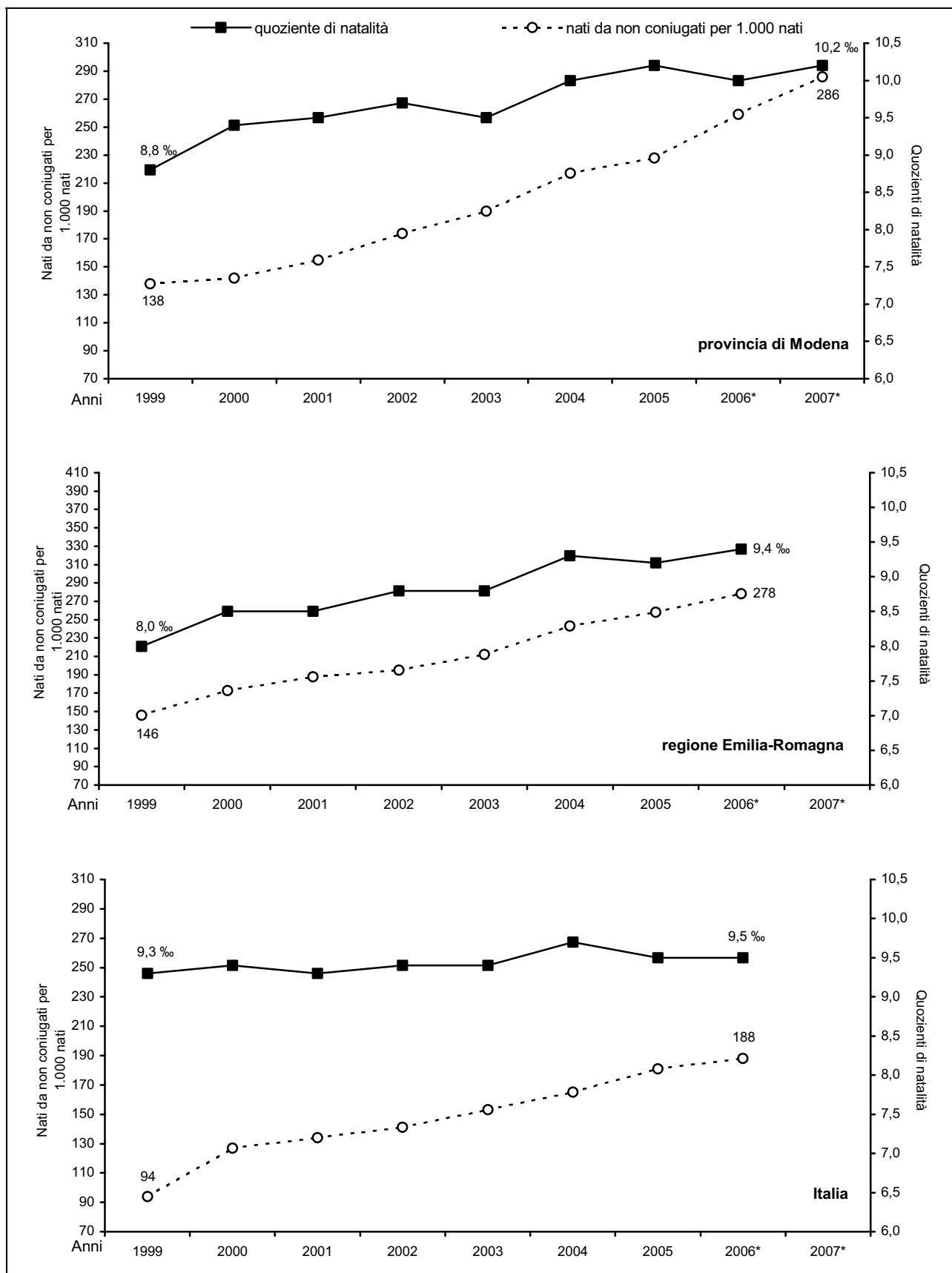

Fonte: (1) Servizio Statistico e Osservatorio Economico e Sociale della Provincia di Modena - Elaborazioni su dati dell'anagrafe (Mod. Sir. DEM1 e Mod. Sir. DEM3) e ISTAT - Rilevazione degli iscritti in anagrafe per nascita;
(2) ISTAT - Bilancio demografico e popolazione al 31/12 e ISTAT - Rilevazione degli iscritti in anagrafe per nascita;

Tab.2.1 Popolazione residente, saldo naturale, tassi di natalità e tassi generici di mortalità nella provincia di Modena - Anno 2007 - Valori assoluti, percentuali e ‰ - COMUNI

| COMUNI | Popolazione residente 31.12.2007 | Saldo naturale | Tasso | | NATI | | MORTI | |
|--------------------------------|-------------------------------------|----------------|----------------------------|--------------------------------------|-----------------|--------------------------|-----------------|--------------------------|
| | | | di natalità (N/P)*1.000 | generico di mortalità (M/P)*1.000 | valori assoluti | % sul totale provinciale | valori assoluti | % sul totale provinciale |
| Bastiglia | 3.863 | 27 | 11,3 | 4,2 | 43 | 0,6 | 16 | 0,2 |
| Bomporto | 9.150 | 50 | 12,6 | 7,0 | 113 | 1,6 | 63 | 0,9 |
| Campogalliano | 8.256 | 2 | 10,6 | 10,4 | 87 | 1,3 | 85 | 1,3 |
| Camposanto | 3.163 | 9 | 11,5 | 8,6 | 36 | 0,5 | 27 | 0,4 |
| Carpi | 65.837 | -53 | 9,4 | 10,2 | 613 | 8,9 | 666 | 9,9 |
| Castelfranco Emilia | 29.476 | 76 | 11,8 | 9,2 | 342 | 5,0 | 266 | 4,0 |
| Castelnuovo Rangone | 13.563 | 20 | 10,2 | 8,7 | 137 | 2,0 | 117 | 1,7 |
| Castelvetro di Modena | 10.698 | 24 | 11,2 | 8,9 | 119 | 1,7 | 95 | 1,4 |
| Cavezzo | 7.139 | -21 | 7,7 | 10,7 | 55 | 0,8 | 76 | 1,1 |
| Concordia sulla Secchia | 8.947 | -23 | 10,7 | 13,3 | 95 | 1,4 | 118 | 1,8 |
| Fanano | 3.094 | -24 | 7,2 | 15,1 | 22 | 0,3 | 46 | 0,7 |
| Finale Emilia | 15.616 | -27 | 10,3 | 12,0 | 160 | 2,3 | 187 | 2,8 |
| Fiorano Modenese | 16.667 | 54 | 9,6 | 6,4 | 160 | 2,3 | 106 | 1,6 |
| Fiumalbo | 1.296 | -10 | 6,9 | 14,6 | 9 | 0,1 | 19 | 0,3 |
| Formigine | 32.441 | 110 | 10,9 | 7,4 | 349 | 5,1 | 239 | 3,6 |
| Frassinoro | 2.084 | -19 | 5,7 | 14,9 | 12 | 0,2 | 31 | 0,5 |
| Guiglia | 4.110 | -1 | 11,5 | 11,7 | 47 | 0,7 | 48 | 0,7 |
| Lama Mocogno | 2.957 | -37 | 7,4 | 19,8 | 22 | 0,3 | 59 | 0,9 |
| Maranello | 16.621 | 44 | 10,5 | 7,8 | 174 | 2,5 | 130 | 1,9 |
| Marano sul Panaro | 4.363 | 20 | 13,2 | 8,5 | 56 | 0,8 | 36 | 0,5 |
| Medolla | 6.154 | 22 | 11,3 | 7,7 | 69 | 1,0 | 47 | 0,7 |
| Mirandola | 23.571 | 11 | 11,1 | 10,7 | 261 | 3,8 | 250 | 3,7 |
| Modena | 179.937 | -225 | 9,6 | 10,9 | 1.734 | 25,3 | 1.959 | 29,3 |
| Montecreto | 943 | -4 | 8,5 | 12,8 | 8 | 0,1 | 12 | 0,2 |
| Montefiorino | 2.300 | -34 | 4,4 | 19,2 | 10 | 0,1 | 44 | 0,7 |
| Montese | 3.380 | -28 | 7,1 | 15,5 | 24 | 0,4 | 52 | 0,8 |
| Nonantola | 14.727 | 60 | 12,3 | 8,2 | 178 | 2,6 | 118 | 1,8 |
| Novi di Modena | 11.128 | -14 | 9,5 | 10,8 | 106 | 1,5 | 120 | 1,8 |
| Palagano | 2.431 | -16 | 7,4 | 14,0 | 18 | 0,3 | 34 | 0,5 |
| Pavullo nel Frignano | 16.808 | 49 | 12,8 | 9,8 | 212 | 3,1 | 163 | 2,4 |
| Pievepelago | 2.276 | -21 | 5,3 | 14,7 | 12 | 0,2 | 33 | 0,5 |
| Polinago | 1.806 | -26 | 5,0 | 19,3 | 9 | 0,1 | 35 | 0,5 |
| Prignano sulla Secchia | 3.690 | 4 | 9,5 | 8,5 | 35 | 0,5 | 31 | 0,5 |
| Ravarino | 6.221 | 23 | 13,5 | 9,7 | 83 | 1,2 | 60 | 0,9 |
| Riolunato | 747 | -3 | 2,7 | 6,8 | 2 | 0,0 | 5 | 0,1 |
| San Cesario sul Panaro | 5.790 | 1 | 10,3 | 10,1 | 59 | 0,9 | 58 | 0,9 |
| San Felice sul Panaro | 10.801 | 29 | 10,8 | 8,1 | 116 | 1,7 | 87 | 1,3 |
| San Possidonio | 3.841 | 6 | 11,8 | 10,2 | 45 | 0,7 | 39 | 0,6 |
| San Prospero | 5.476 | 23 | 12,7 | 8,4 | 68 | 1,0 | 45 | 0,7 |
| Sassuolo | 41.521 | 78 | 10,0 | 8,1 | 413 | 6,0 | 335 | 5,0 |
| Savignano sul Panaro | 9.197 | 19 | 10,9 | 8,8 | 99 | 1,4 | 80 | 1,2 |
| Serramazzoni | 8.066 | 9 | 9,7 | 8,6 | 77 | 1,1 | 68 | 1,0 |
| Sestola | 2.645 | -17 | 7,2 | 13,6 | 19 | 0,3 | 36 | 0,5 |
| Soliera | 14.870 | 67 | 12,4 | 7,9 | 183 | 2,7 | 116 | 1,7 |
| Spilamberto | 11.644 | -15 | 9,1 | 10,4 | 106 | 1,5 | 121 | 1,8 |
| Vignola | 23.419 | -25 | 9,7 | 10,8 | 226 | 3,3 | 251 | 3,7 |
| Zocca | 4.942 | -33 | 7,0 | 13,7 | 34 | 0,5 | 67 | 1,0 |
| PROVINCIA DI MODENA (1) | 677.672 | 161 | 10,2 | 9,9 | 6.857 | 100,0 | 6.696 | 100,0 |

(continua)

(continua)

Tab.2.1 Popolazione residente, saldo naturale, tassi di natalità e tassi generici di mortalità nella provincia di Modena, nella regione Emilia-Romagna e in Italia - Anno 2007 - Valori assoluti, percentuali e ‰ - AREE SOVRACOMUNALI, REGIONE EMILIA-ROMAGNA, ITALIA

| AREE SOVRACOMUNALI | Popolazione residente 31.12.2007 | Saldo naturale | Tasso | | NATI | | MORTI | |
|---|-------------------------------------|----------------|----------------------------|--------------------------------------|-----------------|--------------------------|-----------------|--------------------------|
| | | | di natalità (N/P)*1.000 | generico di mortalità (M/P)*1.000 | valori assoluti | % sul totale provinciale | valori assoluti | % sul totale provinciale |
| AREE DI SISTEMA | | | | | | | | |
| Bassa pianura | 95.836 | 15 | 10,6 | 10,5 | 1.011 | 14,7 | 996 | 14,9 |
| Area metropolitana | 513.898 | 337 | 10,2 | 9,5 | 5.218 | 76,1 | 4.881 | 72,9 |
| Collina e montagna | 67.938 | -191 | 9,3 | 12,2 | 628 | 9,2 | 819 | 12,2 |
| COMUNI A CINTURA DEL CAPOLUOGO | | | | | | | | |
| Cintura nord | 41.716 | 156 | 11,9 | 8,1 | 491 | 7,2 | 335 | 5,0 |
| Cintura sud | 92.914 | 192 | 10,8 | 8,7 | 993 | 14,5 | 801 | 12,0 |
| COMUNITÀ MONTANE | | | | | | | | |
| Modena OVEST | 10.505 | -65 | 7,2 | 13,4 | 75 | 1,1 | 140 | 2,1 |
| del Frignano | 40.638 | -84 | 9,7 | 11,8 | 392 | 5,7 | 476 | 7,1 |
| Modena EST | 16.795 | -42 | 9,7 | 12,2 | 161 | 2,3 | 203 | 3,0 |
| DISTRETTI SANITARI | | | | | | | | |
| N° 1 di Carpi | 100.091 | 2 | 9,9 | 9,9 | 989 | 14,4 | 987 | 14,7 |
| N° 2 di Mirandola | 84.708 | 29 | 10,8 | 10,4 | 905 | 13,2 | 876 | 13,1 |
| N° 3 di Modena | 179.937 | -225 | 9,6 | 10,9 | 1.734 | 25,3 | 1.959 | 29,3 |
| N° 4 di Sassuolo | 117.755 | 221 | 10,0 | 8,1 | 1.171 | 17,1 | 950 | 14,2 |
| N° 5 di Pavullo | 40.638 | -84 | 9,7 | 11,8 | 392 | 5,7 | 476 | 7,1 |
| N° 6 di Vignola | 85.316 | -19 | 10,0 | 10,3 | 848 | 12,4 | 867 | 12,9 |
| N° 7 di Castelfranco Emilia | 69.227 | 237 | 12,0 | 8,5 | 818 | 11,9 | 581 | 8,7 |
| DISTRETTI SCOLASTICI | | | | | | | | |
| N° 15 di Carpi | 76.965 | -67 | 9,4 | 10,3 | 719 | 10,5 | 786 | 11,7 |
| N° 16 di Mirandola | 84.708 | 29 | 10,8 | 10,4 | 905 | 13,2 | 876 | 13,1 |
| N° 17-18 di Modena e Castelfranco | 297.497 | 86 | 10,4 | 10,1 | 3.065 | 44,7 | 2.979 | 44,5 |
| N° 19 di Sassuolo | 117.755 | 221 | 10,0 | 8,1 | 1.171 | 17,1 | 950 | 14,2 |
| N° 20 di Pavullo | 40.638 | -84 | 9,7 | 11,8 | 392 | 5,7 | 476 | 7,1 |
| N° 21 di Vignola | 60.109 | -24 | 10,2 | 10,6 | 605 | 8,8 | 629 | 9,4 |
| CENTRI PER L'IMPIEGO | | | | | | | | |
| Area di Carpi | 76.965 | -67 | 9,4 | 10,3 | 719 | 10,5 | 786 | 11,7 |
| Area di Mirandola | 84.708 | 29 | 10,8 | 10,4 | 905 | 13,2 | 876 | 13,1 |
| Area di Modena | 272.290 | 81 | 10,4 | 10,1 | 2.822 | 41,2 | 2.741 | 40,9 |
| Area di Sassuolo | 117.755 | 221 | 10,0 | 8,1 | 1.171 | 17,1 | 950 | 14,2 |
| Area di Pavullo | 40.638 | -84 | 9,7 | 11,8 | 392 | 5,7 | 476 | 7,1 |
| Area di Vignola | 85.316 | -19 | 10,0 | 10,3 | 848 | 12,4 | 867 | 12,9 |
| DISTRETTI A.R.P.A. | | | | | | | | |
| Carpi-Mirandola | 195.777 | 129 | 10,5 | 9,9 | 2.046 | 29,8 | 1.917 | 28,6 |
| Modena | 284.190 | 44 | 10,2 | 10,0 | 2.886 | 42,1 | 2.842 | 42,4 |
| Sassuolo-Vignola | 134.130 | 199 | 10,1 | 8,6 | 1.353 | 19,7 | 1.154 | 17,2 |
| Pavullo | 63.575 | -211 | 9,1 | 12,4 | 572 | 8,3 | 783 | 11,7 |
| FORME ASSOCIATIVE DELLE AUTONOMIE LOCALI | | | | | | | | |
| Associazione dei Comuni modenesi del Distretto Ceramico | 107.250 | 286 | 10,3 | 7,6 | 1.096 | 16,0 | 810 | 12,1 |
| Associazione intercomunale dei Comuni di Campogalliano, Carpi, Novi di Modena e Soliera | 100.091 | 2 | 9,9 | 9,9 | 989 | 14,4 | 987 | 14,7 |
| Unione Comuni del Sorbara | 19.234 | 100 | 12,6 | 7,3 | 239 | 3,5 | 139 | 2,1 |
| Unione Comuni Modenesi dell'Area Nord | 84.708 | 29 | 10,8 | 10,4 | 905 | 13,2 | 876 | 13,1 |
| Unione "Terre di Castelli" | 68.521 | 23 | 10,1 | 9,8 | 687 | 10,0 | 664 | 9,9 |
| PROVINCIA DI MODENA (1) | 677.672 | 161 | 10,2 | 9,9 | 6.857 | 100,0 | 6.696 | 100,0 |
| REGIONE EMILIA-ROMAGNA (2) (3) | 4.275.843 | -5.952 | 9,5 | 10,9 | 40.518 | | 46.470 | |
| ITALIA (3) | 59.619.290 | -6.868 | 9,5 | 9,6 | 563.933 | | 570.801 | |

Fonte: (1) Servizio Statistico e Osservatorio Economico e Sociale della Provincia di Modena - Elaborazioni su dati dell'anagrafe (Mod. Sir. DEM1 e Mod. Sir. DEM3);
(2) Regione Emilia-Romagna - Statistiche Self-Service);
(3) ISTAT - Bilancio demografico e popolazione al 31/12;

Graf.2.1 Rapporto di contrapposizione NATI / MORTI * 100 nei comuni della provincia di Modena: media del quinquennio 2003-2007; serie storica del periodo 1997-2007 - Valori percentuali

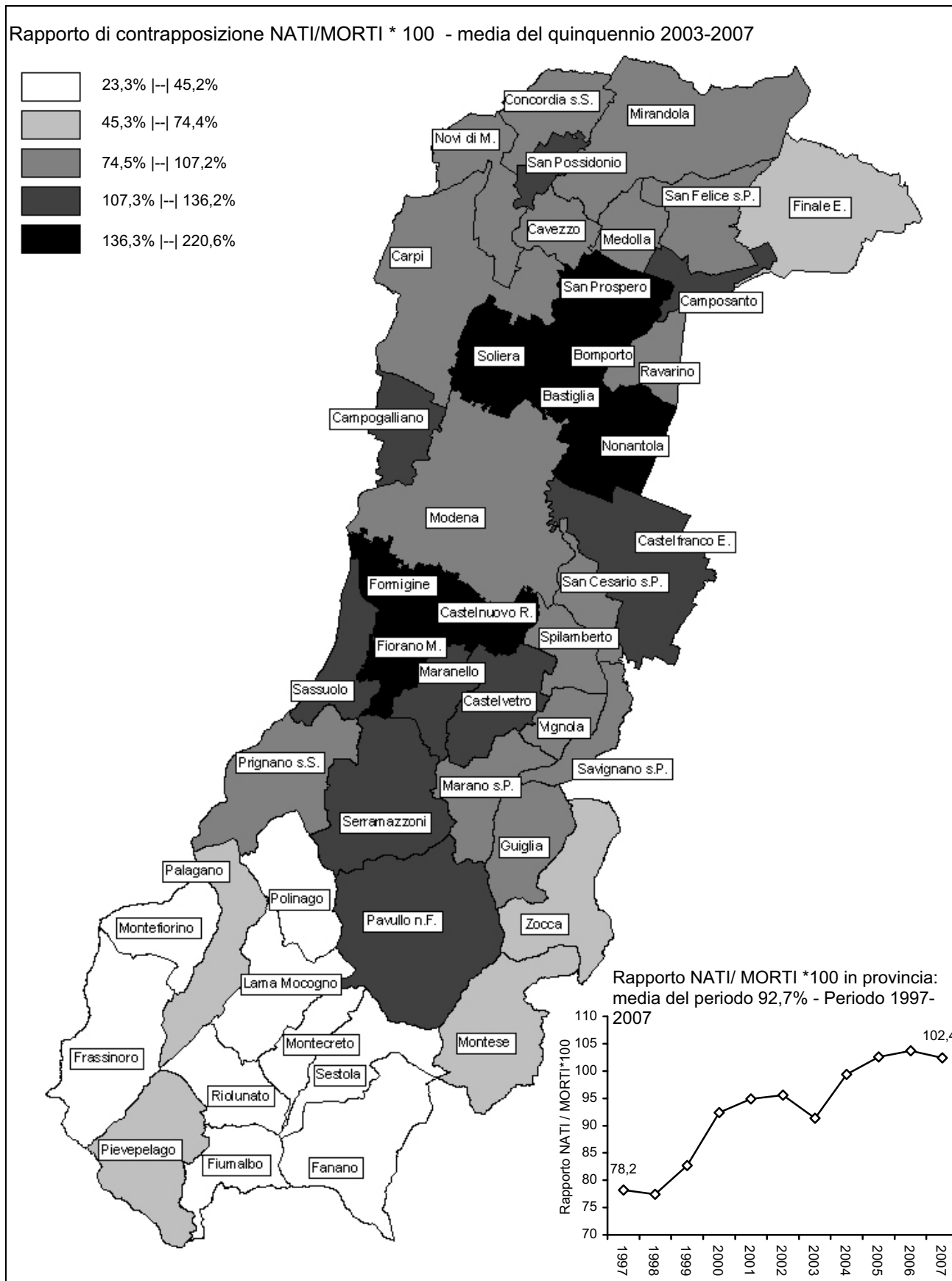

Fonte: Servizio Statistico e Osservatorio Economico e Sociale della Provincia di Modena - Elaborazioni su dati dell'anagrafe (Mod. Sir. DEM3);

2.3 La riduzione dei livelli di mortalità (soprattutto infantile, delle donne in età feconda, degli anziani) osservata negli ultimi trent'anni, dovuta sostanzialmente a miglioramenti degli standard di vita e sanitari, ha prodotto profonde trasformazioni strutturali della popolazione, evidenziando aspetti di genere fino ad allora poco rilevanti.

In particolare, con la riduzione pressoché assoluta della mortalità delle donne in età feconda dovuta al parto, si è messa in luce l'esistenza di una mortalità differenziale per sesso che esercita una influenza significativa sulla struttura della popolazione. Tale differenza si esprime, in sostanza, mediante una "supermortalità" maschile che, combinandosi con la maggiore propensione alla morte degli anziani, determina un più rapido assottigliamento dei contingenti maschili in età avanzata. Ciò è facilmente osservabile nella piramide delle età (V. Graf.2.J e Graf.4.A, pag. 56), ove è possibile notare il maggior peso che hanno le donne anziane rispetto agli uomini di pari età: si può osservare, in particolare, come, a partire dai 50 anni, si abbia nella popolazione provinciale una crescente prevalenza femminile.

Graf.2.J Popolazione residente anziana (50 anni ed oltre), per sesso, in provincia di Modena - Al 31.12.2007 - Valori assoluti

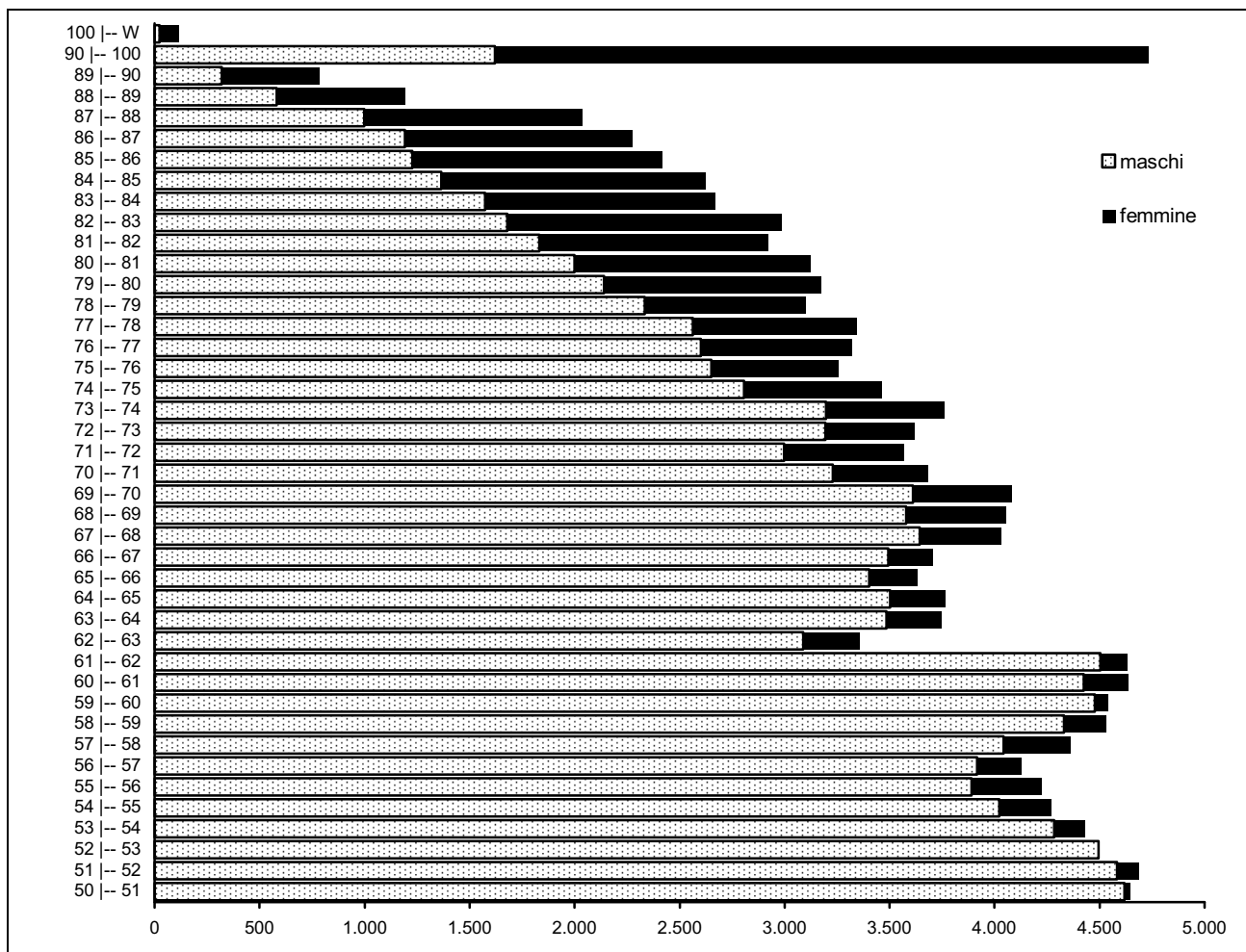

Fonte: Servizio Statistico e Osservatorio Economico e Sociale della Provincia di Modena - Elaborazioni su dati per età dell'anagrafe (Mod. Sir. DEM1)

Un altro modo per rilevare tale fenomeno è quello di prendere in considerazione le tavole di mortalità provinciali.

A partire dai dati di flusso per età è stato possibile stimare, con le approssimazioni dettate dalla natura dei dati stessi (V. Note Metodologiche A.7), le tavole di mortalità provinciali abbreviate 2003-2007 per classi quinquennali di età.

Dalle tavole di mortalità (V. Tab.2.2) e dai grafici che riportano le probabilità di morte (V. Graf.2.K) e i sopravvissuti (V. Graf.2.L) alle varie classi di età quinquennale si desume come l'eliminazione per morte dalla popolazione si caratterizzi per:

- una differenziata intensità della mortalità per genere: un maggior rischio di morte nei maschi rispetto alle femmine, cui corrispondono diverse speranze di vita alla nascita (e_0) (79,6 anni per i maschi e 84,9 anni per le femmine);
- una ben più banale relazione con l'età: il rischio di morte cresce al crescere dell'età e comincia a divenire significativo a partire dai 50 - 55 anni.

Tali effetti sulla popolazione sono pertanto maggiormente visibili nei contingenti anziani.

Tab.2.2 Tavole di mortalità abbreviate 2003-2007 della provincia di Modena per classi di età quinquennali

| CLASSI DI ETÀ | MASCHI | | | | | | FEMMINE | | | | | |
|---------------|-----------------------|-------------|----------------------------|--------------------|---|------------------------|-----------------------|-------------|----------------------------|--------------------|---|------------------------|
| | Sopravvivenenti l_x | Morti d_x | Probabilità di morte q_x | Anni vissuti L_x | Retro-cumulata degli anni vissuti T_x | Speranza di vita e_x | Sopravvivenenti l_x | Morti d_x | Probabilità di morte q_x | Anni vissuti L_x | Retro-cumulata degli anni vissuti T_x | Speranza di vita e_x |
| <1 | 100.000 | 366 | 0,0037 | 99.707 | 7.964.630 | 79,6 | 100.000 | 279 | 0,0028 | 99.777 | 8.491.775 | 84,9 |
| 1-4 | 99.634 | 110 | 0,0011 | 398.315 | 7.864.923 | 78,9 | 99.721 | 110 | 0,0011 | 398.666 | 8.391.998 | 84,2 |
| 5-9 | 99.524 | 39 | 0,0004 | 497.520 | 7.466.609 | 75,0 | 99.612 | 42 | 0,0004 | 497.954 | 7.993.332 | 80,2 |
| 10-14 | 99.484 | 20 | 0,0002 | 497.372 | 6.969.088 | 70,1 | 99.570 | 29 | 0,0003 | 497.776 | 7.495.378 | 75,3 |
| 15-19 | 99.464 | 188 | 0,0019 | 496.850 | 6.471.717 | 65,1 | 99.541 | 135 | 0,0014 | 497.366 | 6.997.602 | 70,3 |
| 20-24 | 99.276 | 361 | 0,0036 | 495.476 | 5.974.867 | 60,2 | 99.406 | 68 | 0,0007 | 496.860 | 6.500.235 | 65,4 |
| 25-29 | 98.914 | 350 | 0,0035 | 493.698 | 5.479.391 | 55,4 | 99.338 | 97 | 0,0010 | 496.449 | 6.003.376 | 60,4 |
| 30-34 | 98.565 | 297 | 0,0030 | 492.081 | 4.985.692 | 50,6 | 99.241 | 131 | 0,0013 | 495.881 | 5.506.927 | 55,5 |
| 35-39 | 98.268 | 407 | 0,0041 | 490.321 | 4.493.611 | 45,7 | 99.111 | 289 | 0,0029 | 494.832 | 5.011.046 | 50,6 |
| 40-44 | 97.861 | 602 | 0,0061 | 487.800 | 4.003.290 | 40,9 | 98.822 | 401 | 0,0041 | 493.107 | 4.516.214 | 45,7 |
| 45-49 | 97.259 | 954 | 0,0098 | 483.911 | 3.515.490 | 36,1 | 98.421 | 620 | 0,0063 | 490.553 | 4.023.108 | 40,9 |
| 50-54 | 96.305 | 1.493 | 0,0155 | 477.795 | 3.031.579 | 31,5 | 97.801 | 948 | 0,0097 | 486.632 | 3.532.555 | 36,1 |
| 55-59 | 94.813 | 2.570 | 0,0271 | 467.640 | 2.553.784 | 26,9 | 96.852 | 1.396 | 0,0144 | 480.771 | 3.045.923 | 31,4 |
| 60-64 | 92.243 | 4.137 | 0,0449 | 450.872 | 2.086.144 | 22,6 | 95.456 | 2.142 | 0,0224 | 471.924 | 2.565.152 | 26,9 |
| 65-69 | 88.106 | 5.990 | 0,0680 | 425.554 | 1.635.272 | 18,6 | 93.314 | 3.250 | 0,0348 | 458.442 | 2.093.228 | 22,4 |
| 70-74 | 82.116 | 9.635 | 0,1173 | 386.490 | 1.209.719 | 14,7 | 90.063 | 5.253 | 0,0583 | 437.184 | 1.634.785 | 18,2 |
| 75-79 | 72.480 | 14.276 | 0,1970 | 326.714 | 823.229 | 11,4 | 84.810 | 9.223 | 0,1088 | 400.993 | 1.197.601 | 14,1 |
| 80-84 | 58.205 | 19.386 | 0,3331 | 242.559 | 496.515 | 8,5 | 75.587 | 15.171 | 0,2007 | 340.007 | 796.608 | 10,5 |
| 85-89 | 38.819 | 19.205 | 0,4947 | 146.081 | 253.956 | 6,5 | 60.416 | 22.221 | 0,3678 | 246.528 | 456.601 | 7,6 |
| 90 e oltre | 19.614 | 19.614 | 1,0000 | 107.876 | 107.876 | 5,5 | 38.195 | 38.195 | 1,0000 | 210.073 | 210.073 | 5,5 |

Fonte: Servizio Statistico e Osservatorio Economico e Sociale della Provincia di Modena - Elaborazioni su dati per età dell'anagrafe (Mod. Sir. DEM1 e Mod. Sir. DEM2)

Graf.2.K Probabilità di morte $q_x \cdot 1.000$ per classi quinquennali di età – dalla tavola di mortalità abbreviata della provincia di Modena - Periodo 2003-2007 (scala logaritmica) - Valori ‰

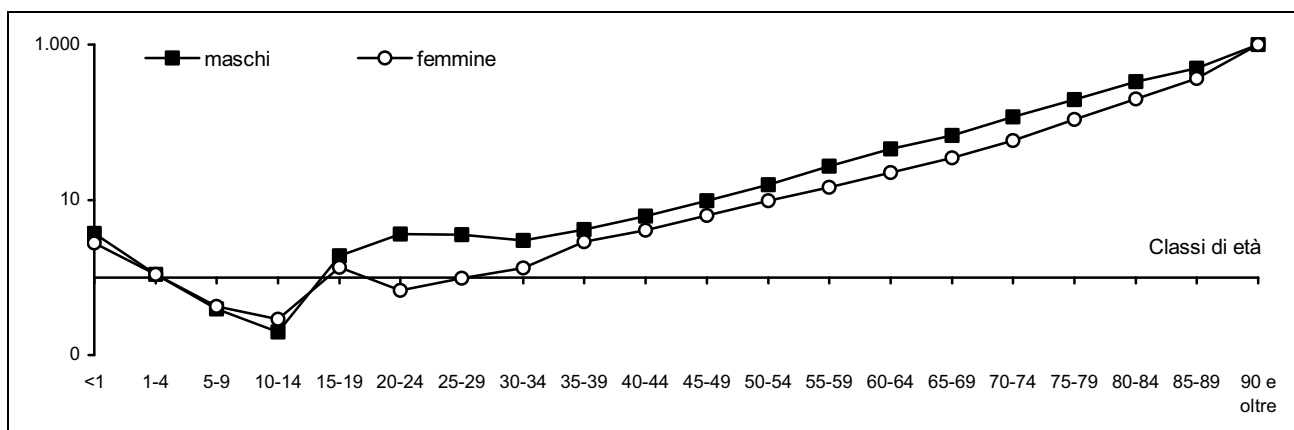

Fonti: Servizio Statistico e Osservatorio Economico e Sociale della Provincia di Modena - Elaborazioni su dati per età dell'anagrafe (Mod. Sir. DEM1 e Mod. Sir. DEM2)

Graf.2.L Sopravvivenuti alle varie classi quinquennali di età – dalla tavola di mortalità abbreviata della provincia di Modena - Periodo 2003-2007

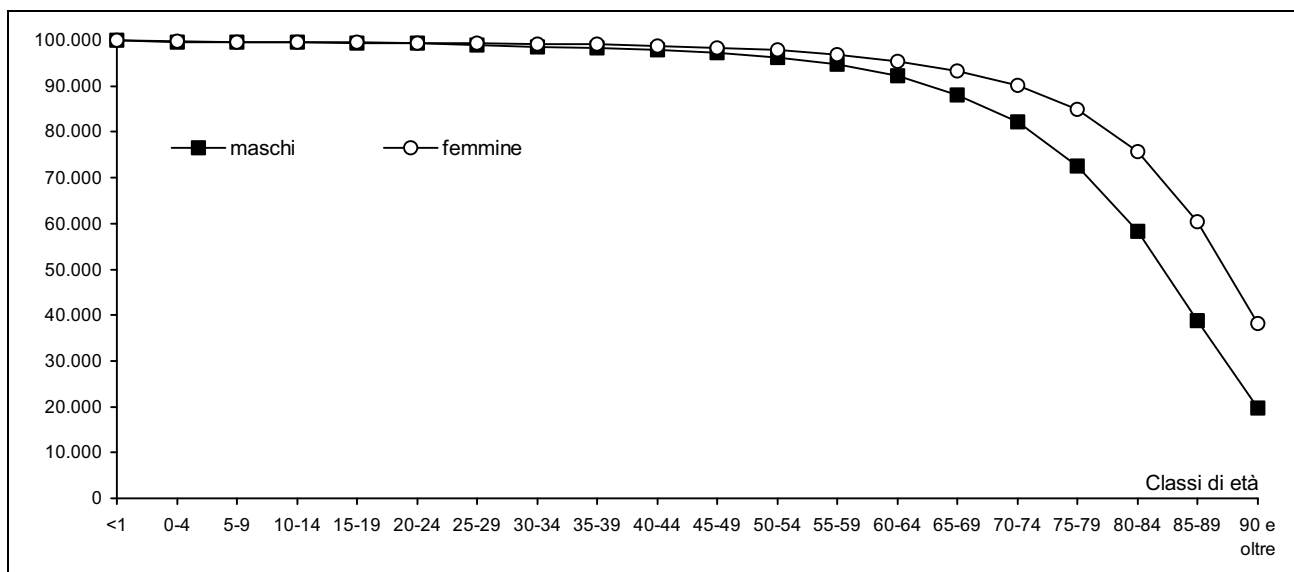

Fonte: Servizio Statistico e Osservatorio Economico e Sociale della Provincia di Modena - Elaborazioni su dati per età dell'anagrafe (Mod. Sir. DEM1 e Mod. Sir. DEM2)

2.4 Il confronto tra i tassi di natalità e tassi generici di mortalità rilevati in provincia di Modena con quelli relativi ad altri aggregati territoriali (regione Emilia-Romagna, Italia, Paesi Europei, alcuni Paesi Extra-Europei) è riferito al periodo 2005-2010, che costituisce il riferimento temporale rispetto al quale la Population Division of the Department of Economic and Social Affairs of the United Nations Secretariat (V. Bibliografia) rende disponibili alcune informazioni di carattere demografico riguardanti le comunità nazionali (V. Graff.2.M-P, Tab.2.3).

Nei paesi dell'Unione Europea, il livello della mortalità appare alquanto omogeneo (tasso medio di mortalità del 10,0‰), determinando un campo di variazione compreso tra i 7-9 decessi ogni 1.000 abitanti dell'Irlanda, Cipro, Malta, Olanda, Lussemburgo, Francia, Spagna e Austria e tra gli 11-12 decessi ogni 1.000 abitanti dell'Italia, Portogallo, Germania, Repubblica Ceca, Lituania, Ungheria, Lettonia ed Estonia.

Nel 2007, il tasso generico di mortalità registrato in provincia di Modena (9,9‰) si attesta sul livello medio comunitario e si pone in posizione intermedia tra il dato regionale dell'Emilia-Romagna (10,9‰) e quello nazionale italiano (9,6‰).

Tuttavia, per una lettura corretta dei diversi livelli di mortalità, occorrerebbe tenere conto delle differenti strutture per età delle popolazioni considerate. A tale proposito è bene evidenziare il fatto che il più elevato tasso generico di mortalità registrato a livello provinciale e regionale è senz'altro da ascrivere alla maggior quota di anziani ultra 65-enni sulla popolazione (V. Tab.2.3) rispetto a quella rilevata nei paesi europei.

I paesi dell'Europa orientale presentano in media valori più elevati (periodo 2005-2010) del tasso generico di mortalità europeo (11,8‰), con le sole eccezioni dell'Albania (5,9‰) e della Macedonia (11,2‰), che tuttavia presentano una struttura per età nettamente più giovane (rispettivamente il 9,1% e il 11,5% di popolazione con oltre 65 anni, contro il 16,0% europeo).

Sono i paesi dell'ex URSS ad avere in assoluto i tassi di mortalità più alti (al 16,8‰ dell'Ucraina al 12,3‰ della Lituania).

Valori più contenuti caratterizzano, invece, gli altri paesi extraeuropei, come diretta conseguenza di una struttura demografica più giovane.

Graf.2.M Tassi generici di mortalità e tassi di natalità nei paesi dell'Unione Europea - Periodo 2005-2010⁽¹⁾ e Anno 2007⁽²⁾⁽³⁾ - Valori ‰

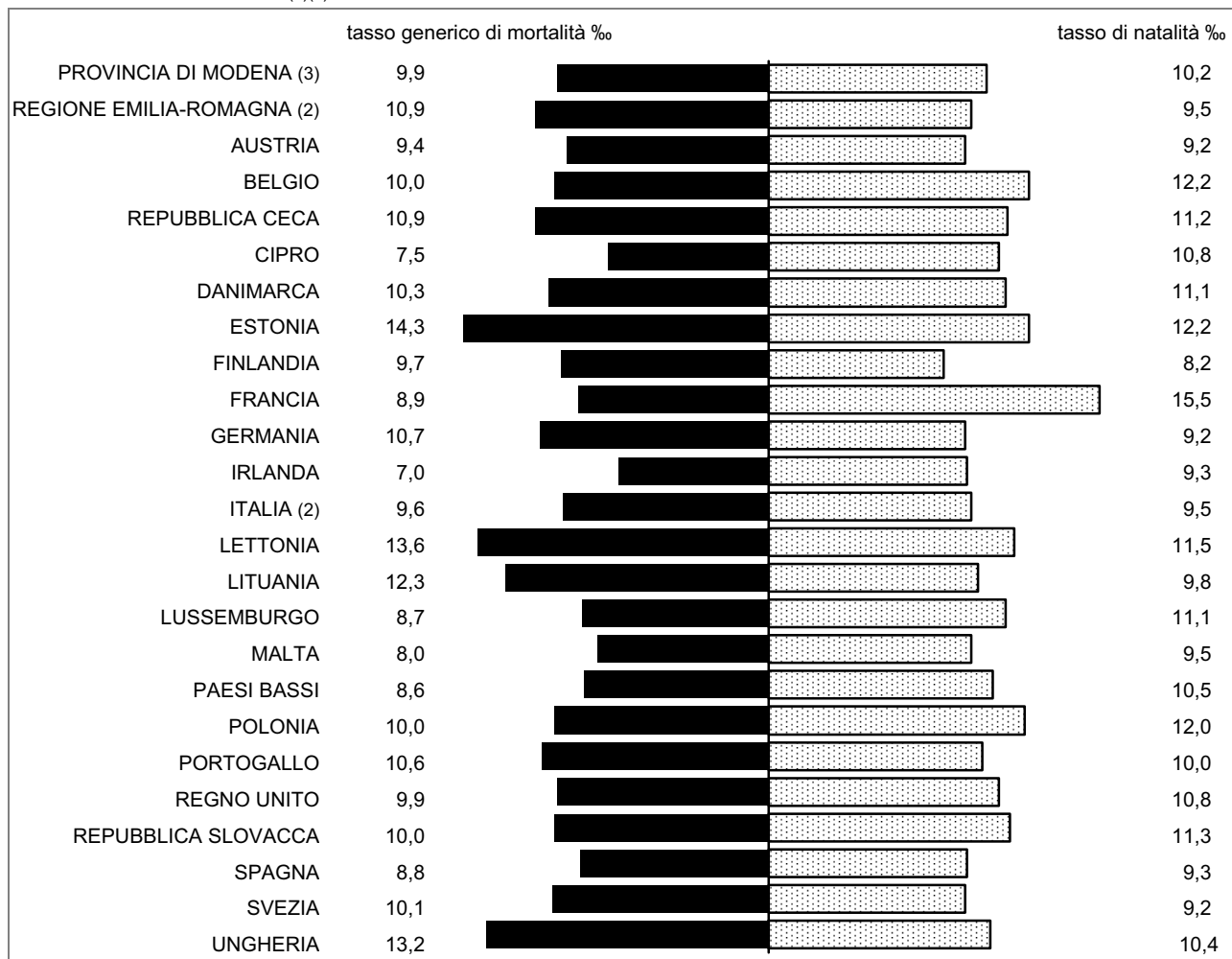

Fonte: (1) Population Division of the Department of Economic and Social Affairs of the United Nations Secretariat, World Population Prospects: The 2006 Revision and World Urbanization Prospects: The 2005 Revision;

(2) ISTAT - Bilancio demografico e popolazione al 31/12;

(3) Servizio Statistico e Osservatorio Economico e Sociale della Provincia di Modena, elaborazioni su dati delle anagrafi comunali (Mod. Sir. DEM1 e Mod. Sir.DEM3)

Graf.2.N Tassi generici di mortalità e tassi di natalità nel mondo - Periodo 2005-2010⁽¹⁾ e Anno 2007⁽²⁾⁽³⁾ - Valori ‰

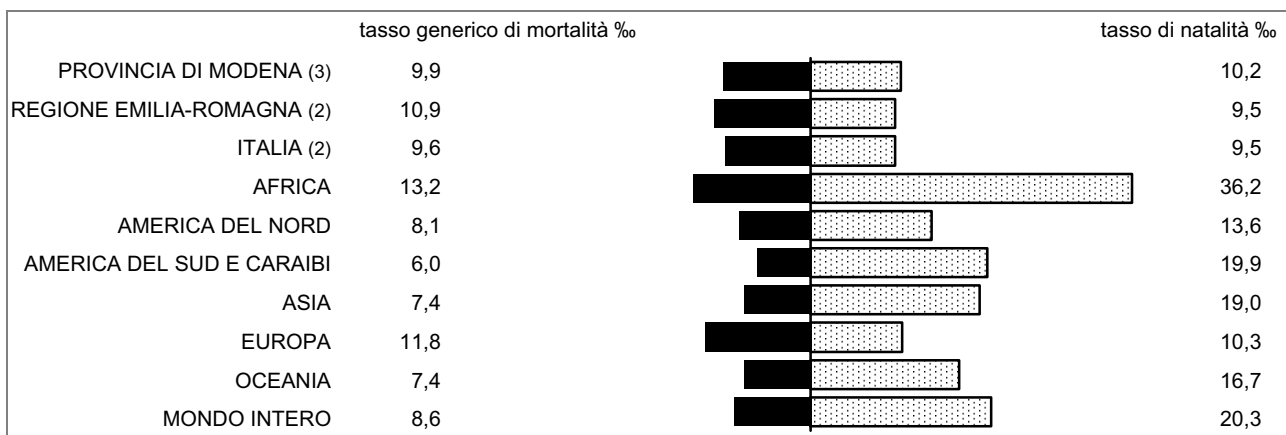

Fonte: (1) Population Division of the Department of Economic and Social Affairs of the United Nations Secretariat, World Population Prospects: The 2006 Revision and World Urbanization Prospects: The 2005 Revision;

(2) ISTAT - Bilancio demografico e popolazione al 31/12;

(3) Servizio Statistico e Osservatorio Economico e Sociale della Provincia di Modena, elaborazioni su dati delle anagrafi comunali (Mod. Sir. DEM1 e Mod. Sir.DEM3)

Tab.2.3 Indicatori demografici nel mondo – Periodo 2005-2010 (1)(2)(3) – Valori percentuali

| AREE GEOGRAFICHE | Popolazione di 0-14 anni 2005-2010 ⁽¹⁾⁽²⁾⁽³⁾ % sul totale della popolazione | Popolazione di oltre 65 anni 2005-2010 ⁽¹⁾⁽²⁾⁽³⁾ % sul totale della popolazione | Tasso di mascolinità (m/f*100) 2005-2010 ⁽¹⁾⁽²⁾⁽³⁾ % | Tasso di crescita (2005-2010) ⁽¹⁾⁽²⁾⁽³⁾ % Media geometrica delle variazioni annuali di popolazione |
|----------------------------|--|--|---|---|
| PROVINCIA DI MODENA (3) | 13,6 | 20,3 | 95,5 | 1,0 |
| REGIONE EMILIA-ROMAGNA (3) | 12,8 | 22,3 | 94,8 | 0,8 |
| ITALIA (2) | 14,6 | 20,2 | 94,9 | 0,3 |
| AFRICA (1) | 42,2 | 3,3 | 99,1 | 2,3 |
| AMERICA DEL NORD (1) | 21,2 | 12,4 | 97,7 | 1,0 |
| AMERICA DEL SUD (1) | 30,9 | 5,8 | 97,9 | 1,2 |
| ASIA (1) | 29,3 | 6,2 | 104,2 | 1,1 |
| EUROPA (1) | 16,6 | 15,3 | 93,1 | 0,0 |
| OCEANIA (1) | 25,3 | 10,0 | 100,8 | 1,2 |
| MONDO INTERO (1) | 29,2 | 7,1 | 101,2 | 1,2 |

Fonte: (1) Population Division of the Department of Economic and Social Affairs of the United Nations Secretariat, World Population Prospects: The 2006 Revision and World Urbanization Prospects: The 2005 Revision;
 (2) Previsioni regionali della popolazione residente 1.1.2001-1.1.2051 ISTAT - Ipotesi Alta;
 (3) Regione Emilia-Romagna - Evoluzione. Scenario intermedio 2004-2024

Graf.2.O Piramide delle età quinquennali per i Paesi Meno Sviluppati (LDC) e per i Paesi Più Sviluppati (MDC) - Anno 2005-2010 - Valori assoluti medi in migliaia

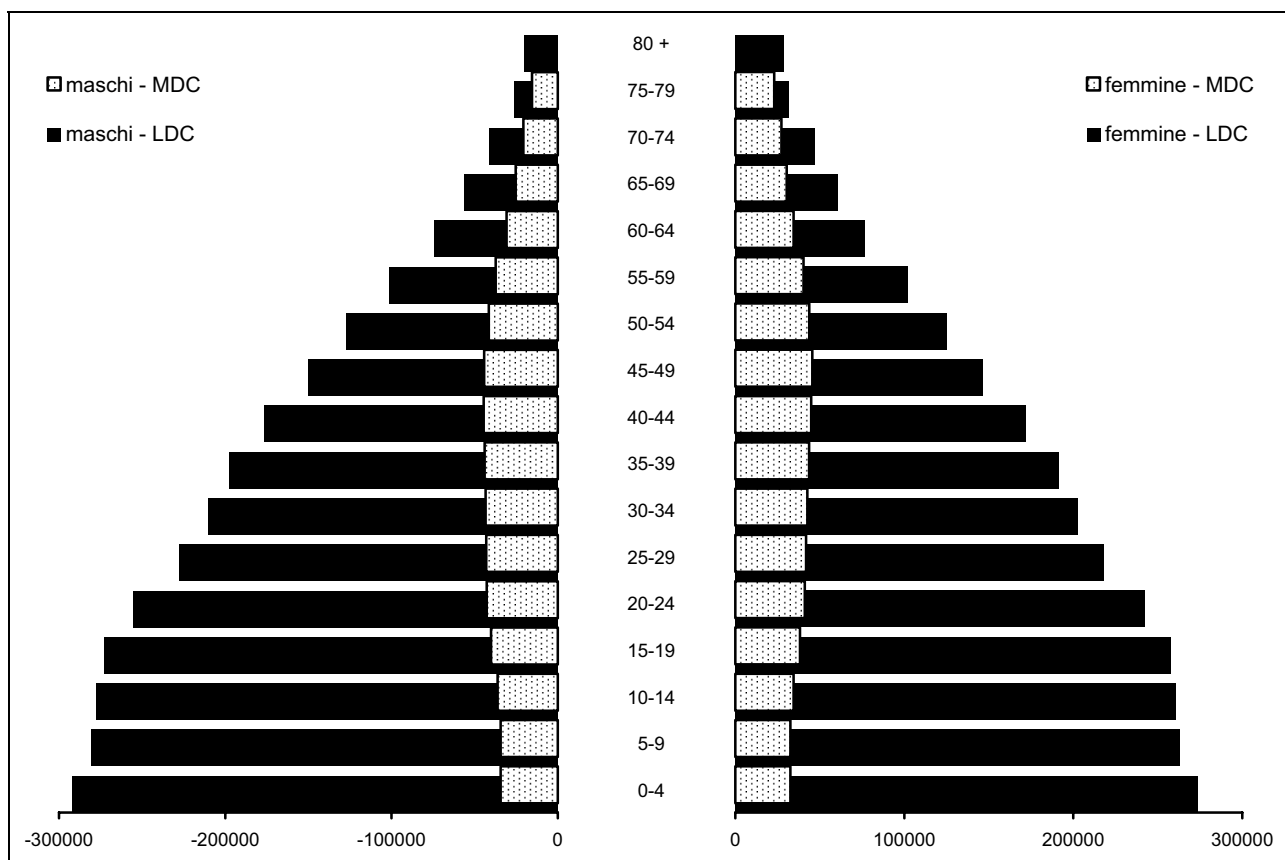

Fonte: Population Division of the Department of Economic and Social Affairs of the United Nations Secretariat, World Population Prospects: The 2006 Revision and World Urbanization Prospects: The 2005 Revision

Graf.2.P Tassi generici di mortalità e tassi di natalità in alcuni paesi del mondo - Periodo 2005-2010 ⁽¹⁾ e Anno 2007 ⁽²⁾⁽³⁾ - Valori ‰

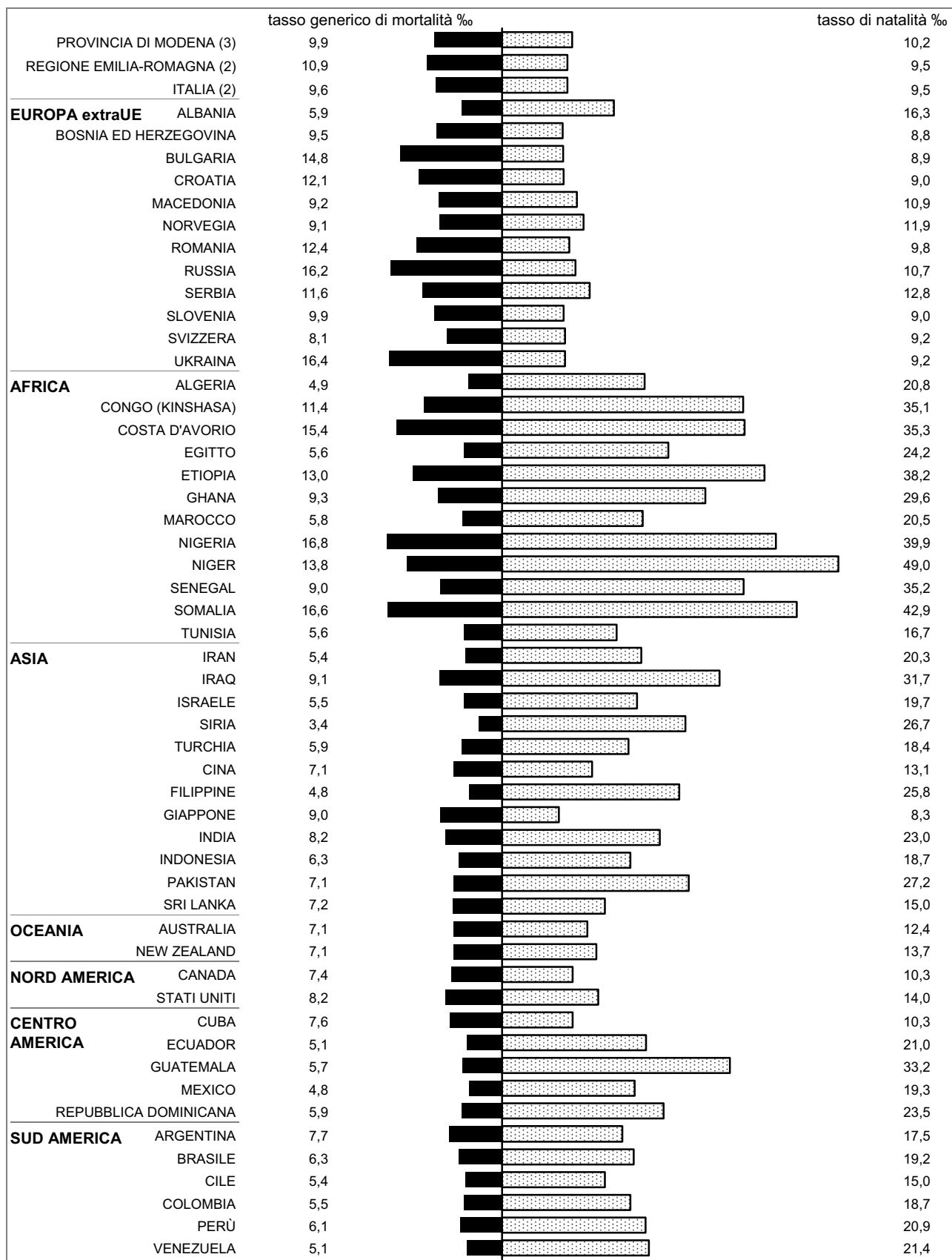

Fonte: (1) Population Division of the Department of Economic and Social Affairs of the United Nations Secretariat, World Population Prospects: The 2006 Revision and World Urbanization Prospects: The 2005 Revision

(2) ISTAT - Bilancio demografico e popolazione al 31/12;

(3) Servizio Statistico e Osservatorio Economico e Sociale della Provincia di Modena, elaborazioni su dati delle anagrafi comunali (Mod. Sir. DEM1 e Mod. Sir. DEM3)

Sul fronte della natalità, nel corso del periodo 2005-2010, si osservano forti oscillazioni nel confronto tra i paesi dell'Europa e del resto del mondo.

Il minimo assoluto si riferisce al dato di Singapore e della Germania (8,2‰), mentre i valori massimi vanno dai 49,0‰ del Niger al 49,6‰ del Congo, Liberia e Guinea-Bissau.

La provincia di Modena con il 10,2‰, presenta, per il 2007, un tasso di natalità superiore sia quello medio regionale (pari al 9,5) che a quello medio nazionale (9,5), collocandosi ai livelli più bassi del mondo.

In riferimento ai vari continenti si riscontrano livelli molto elevati di natalità nei paesi dell'Africa (36,2‰), del Centro-Sud America e dell'Asia (rispettivamente il 19,9‰ e il 19,0‰), ad eccezione del Giappone (8,3‰), dove anche il livello della mortalità generale è assai ridotto.

Gli Stati Uniti d'America, l'Australia e la Nuova Zelanda (12-14‰) presentano tassi di natalità tendenzialmente più contenuti.

Nella maggioranza dei paesi analizzati il saldo naturale è positivo. Tale differenza è spesso di scarsa entità in Europa, mentre diventa particolarmente consistente nel resto del mondo.

L'Austria, la Repubblica Ceca, l'Estonia, la Germania, la Grecia, la Lettonia, la Lituania, la Polonia, il Portogallo e l'Ungheria, insieme ad alcuni paesi dell'Est europeo (Bulgaria, Croazia, Federazione Russa, ex Jugoslavia, Romania, Ucraina) presentano, invece, un saldo naturale negativo.

Nel 2007, il saldo naturale dell'Italia, seppure in misura trascurabile, è di segno positivo, come accade per la provincia di Modena.

La regione Emilia-Romagna continua, invece, a mostrare un bilancio demografico naturale negativo (V. Graf.2.Q).

Graf.2Q Tassi naturali in provincia di Modena, nella regione Emilia-Romagna e in Italia - Periodo 1997-2007 - (Nati-Morti)/Popolazione media*1.000

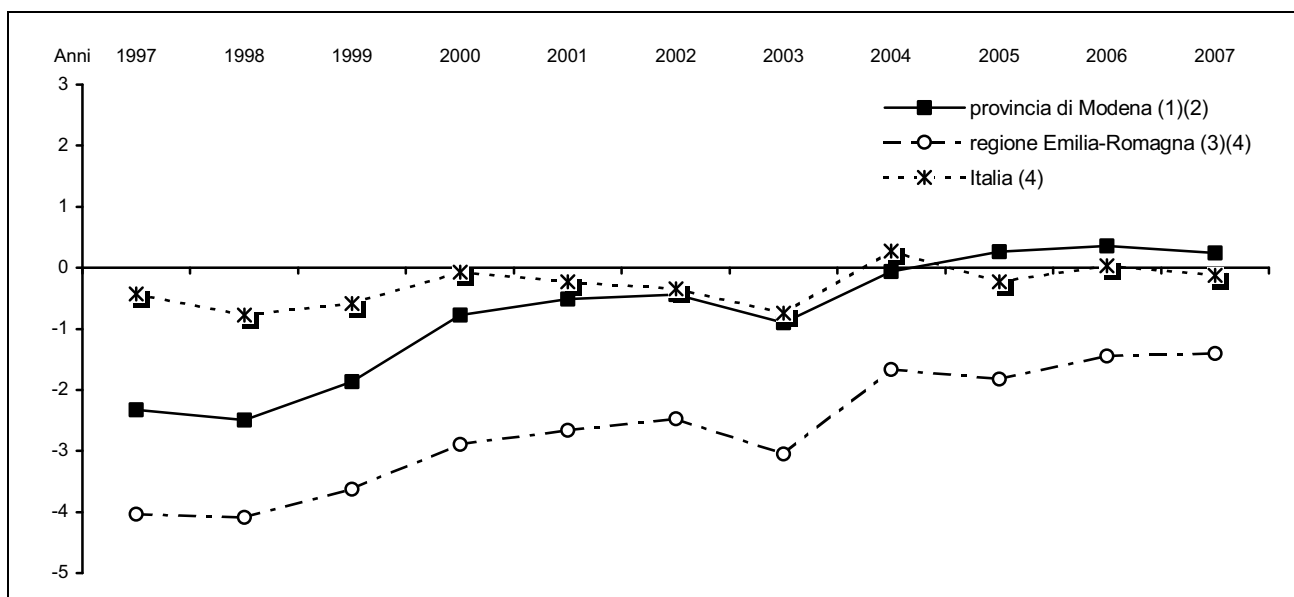

Fonte: (1) Servizio Statistico e Osservatorio Economico e Sociale della Provincia di Modena - Elaborazioni su dati per età dell'anagrafe (Mod. Sir. DEM1);

(2) Servizio Statistico e Osservatorio Economico e Sociale della Provincia di Modena - Elaborazioni su dati dell'anagrafe (Mod. Sir. DEM3);

(3) Regione Emilia-Romagna note: Statistiche Self-Service (Regione: anno 2000);

(4) ISTAT - Bilancio demografico e popolazione al 31/12 (Italia: anni 1996-1999, 2001-2007, anno 2000 dati stimati); ISTAT - dati stimati (Italia: anni 2000-2001);

3. I FLUSSI MIGRATORI: ISCRITTI E CANCELLATI

3.1 La significativa crescita della popolazione modenese avvenuta nel corso del 2007 è imputabile alla consistenza positiva dei flussi migratori; come del resto accade da vent'anni a questa parte, con le sole eccezioni per il periodo 1984-1986 e per l'anno 1994, nelle quali la dinamica migratoria non compensa quella naturale negativa, così da determinare un complessivo decremento demografico (V. Graf.3.A).

Graf.3.A Saldi naturali, migratori e generali in provincia di Modena - Periodo 1986-2007 - Valori assoluti

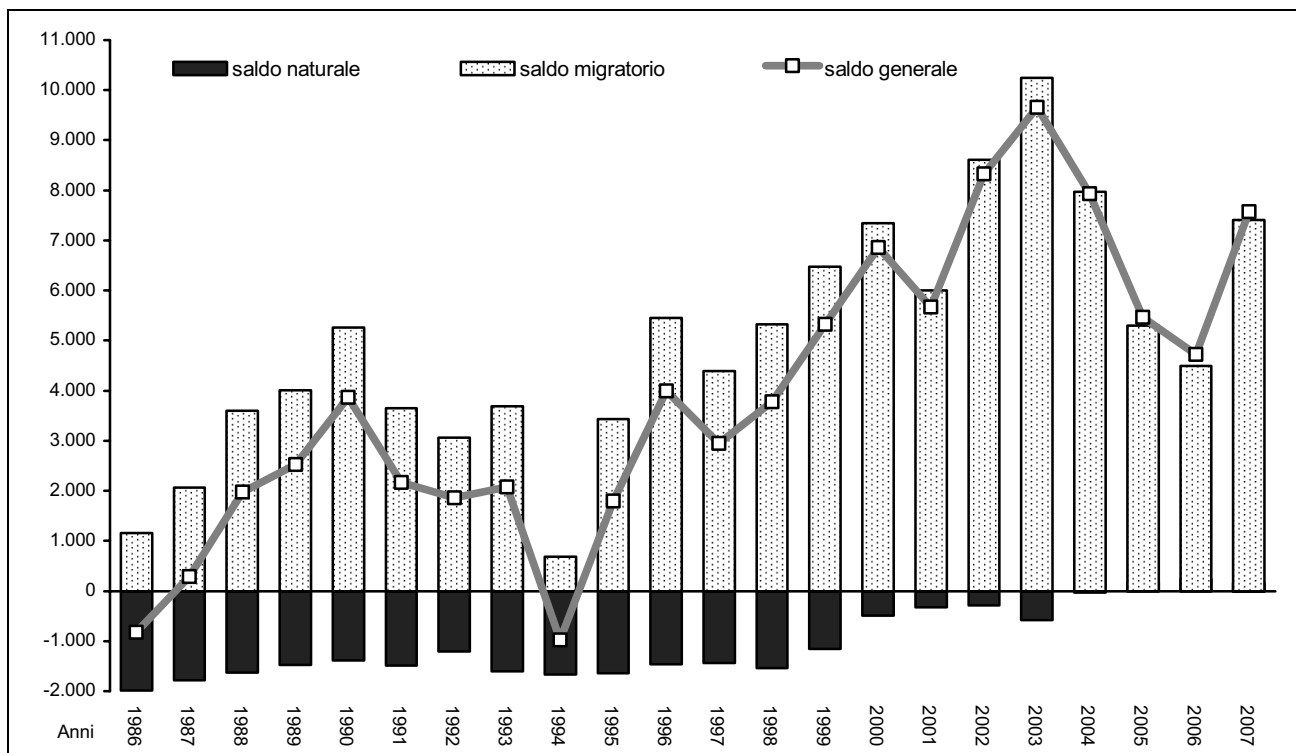

Fonte: (1) Servizio Statistico e Osservatorio Economico e Sociale della Provincia di Modena - Elaborazioni su dati dell'anagrafe (Mod. Sir. DEM3) (anni 1995-2007);
(2) ISTAT - Bilancio demografico e popolazione al 31/12 (anni 1986-1994);

Il saldo migratorio, sempre positivo nell'intervallo di tempo considerato, mostra, tuttavia, un andamento oscillatorio, con una significativa e persistente diminuzione nel corso dei primi anni '80, seguita da una ripresa fino al 1990, anno in cui si osserva un valore di massimo relativo, dovuto ai provvedimenti legislativi di regolarizzazioni anagrafiche dei cittadini stranieri.

Al 1990 fa seguito un secondo periodo di calo dei flussi migratori, che toccano la punta di minimo nel 1994. Ma, il periodo di "depressione" è più breve rispetto al precedente e già a partire dal 1995 le iscrizioni riprendono a crescere fino ad un secondo picco raggiunto nel 1996 a seguito dell'applicazione di una nuova legge straordinaria di regolarizzazione degli stranieri.

Nel 2000, si assiste ad un ulteriore balzo in avanti delle iscrizioni anagrafiche, che porta il saldo migratorio oltre i valori massimi raggiunti nel 1996 e nel 1990. Il 2003 è un anno di massimo assoluto per il saldo migratorio degli ultimi 20 anni, anno di applicazione del provvedimento di legge N. 189 del 2002.

Nel 2007, si rileva un saldo migratorio pari a +7.413 unità, confrontabile con quello osservato nel 2000.

Tab.3.1 Popolazione residente, saldo generale e saldo migratorio nella provincia di Modena - Anno 2007 - Valori assoluti e percentuali - COMUNI

| COMUNI | Popolazione residente 31.12.2007 | Saldo generale | Saldo migratorio | Tasso migratorio | ISCRITTI | | CANCELLATI | |
|--------------------------------|-------------------------------------|----------------|------------------|------------------|-----------------|--------------------------|-----------------|--------------------------|
| | | | | | valori assoluti | % sul totale provinciale | valori assoluti | % sul totale provinciale |
| Bastiglia | 3.863 | 100 | 73 | 19,1 | 268 | 0,8 | 195 | 0,8 |
| Bomporto | 9.150 | 293 | 243 | 27,0 | 636 | 2,0 | 393 | 1,6 |
| Campogalliano | 8.256 | 152 | 150 | 18,3 | 461 | 1,4 | 311 | 1,3 |
| Camposanto | 3.163 | 62 | 53 | 16,9 | 174 | 0,5 | 121 | 0,5 |
| Carpi | 65.837 | 712 | 765 | 11,7 | 2.189 | 6,9 | 1.424 | 5,8 |
| Castelfranco Emilia | 29.476 | 906 | 830 | 28,6 | 1.643 | 5,2 | 813 | 3,3 |
| Castelnuovo Rangone | 13.563 | 302 | 282 | 21,0 | 835 | 2,6 | 553 | 2,3 |
| Castelvetro di Modena | 10.698 | 124 | 100 | 9,4 | 626 | 2,0 | 526 | 2,2 |
| Cavezzo | 7.139 | 25 | 46 | 6,5 | 279 | 0,9 | 233 | 1,0 |
| Concordia sulla Secchia | 8.947 | 93 | 116 | 13,0 | 377 | 1,2 | 261 | 1,1 |
| Fanano | 3.094 | 85 | 109 | 35,7 | 167 | 0,5 | 58 | 0,2 |
| Finale Emilia | 15.616 | 194 | 221 | 14,2 | 651 | 2,0 | 430 | 1,8 |
| Fiorano Modenese | 16.667 | 116 | 62 | 3,7 | 786 | 2,5 | 724 | 3,0 |
| Fiumalbo | 1.296 | -12 | -2 | -1,5 | 19 | 0,1 | 21 | 0,1 |
| Formigine | 32.441 | 604 | 494 | 15,4 | 1.581 | 5,0 | 1.087 | 4,5 |
| Frassinoro | 2.084 | -7 | 12 | 5,7 | 57 | 0,2 | 45 | 0,2 |
| Guiglia | 4.110 | 15 | 16 | 3,9 | 240 | 0,8 | 224 | 0,9 |
| Lama Mocogno | 2.957 | -43 | -6 | -2,0 | 95 | 0,3 | 101 | 0,4 |
| Maranello | 16.621 | 120 | 76 | 4,6 | 853 | 2,7 | 777 | 3,2 |
| Marano sul Panaro | 4.363 | 258 | 238 | 56,2 | 383 | 1,2 | 145 | 0,6 |
| Medolla | 6.154 | 133 | 111 | 18,2 | 291 | 0,9 | 180 | 0,7 |
| Mirandola | 23.571 | 290 | 279 | 11,9 | 1.353 | 4,3 | 1.074 | 4,4 |
| Modena | 179.937 | -143 | 82 | 0,5 | 6.994 | 22,0 | 6.912 | 28,3 |
| Montecreto | 943 | 4 | 8 | 8,5 | 41 | 0,1 | 33 | 0,1 |
| Montefiorino | 2.300 | 12 | 46 | 20,1 | 93 | 0,3 | 47 | 0,2 |
| Montese | 3.380 | 40 | 68 | 20,2 | 168 | 0,5 | 100 | 0,4 |
| Nonantola | 14.727 | 623 | 563 | 39,1 | 1.002 | 3,1 | 439 | 1,8 |
| Novi di Modena | 11.128 | 8 | 22 | 2,0 | 498 | 1,6 | 476 | 2,0 |
| Palagano | 2.431 | 15 | 31 | 12,8 | 121 | 0,4 | 90 | 0,4 |
| Pavullo nel Frignano | 16.808 | 365 | 316 | 19,0 | 702 | 2,2 | 386 | 1,6 |
| Pievepelago | 2.276 | 51 | 72 | 32,0 | 116 | 0,4 | 44 | 0,2 |
| Polinago | 1.806 | -11 | 15 | 8,3 | 93 | 0,3 | 78 | 0,3 |
| Prignano sulla Secchia | 3.690 | 43 | 39 | 10,6 | 185 | 0,6 | 146 | 0,6 |
| Ravarino | 6.221 | 131 | 108 | 17,5 | 408 | 1,3 | 300 | 1,2 |
| Riolunato | 747 | 14 | 17 | 23,0 | 31 | 0,1 | 14 | 0,1 |
| San Cesario sul Panaro | 5.790 | 94 | 93 | 16,2 | 334 | 1,0 | 241 | 1,0 |
| San Felice sul Panaro | 10.801 | 182 | 153 | 14,3 | 534 | 1,7 | 381 | 1,6 |
| San Possidonio | 3.841 | 30 | 24 | 6,3 | 295 | 0,9 | 271 | 1,1 |
| San Prospero | 5.476 | 211 | 188 | 35,0 | 429 | 1,3 | 241 | 1,0 |
| Sassuolo | 41.521 | 121 | 43 | 1,0 | 1.706 | 5,4 | 1.663 | 6,8 |
| Savignano sul Panaro | 9.197 | 181 | 162 | 17,8 | 556 | 1,7 | 394 | 1,6 |
| Serramazzoni | 8.066 | 248 | 239 | 30,1 | 622 | 2,0 | 383 | 1,6 |
| Sestola | 2.645 | 5 | 22 | 8,3 | 97 | 0,3 | 75 | 0,3 |
| Soliera | 14.870 | 284 | 217 | 14,7 | 677 | 2,1 | 460 | 1,9 |
| Spilamberto | 11.644 | 91 | 106 | 9,1 | 626 | 2,0 | 520 | 2,1 |
| Vignola | 23.419 | 344 | 369 | 15,9 | 1.212 | 3,8 | 843 | 3,5 |
| Zocca | 4.942 | 109 | 142 | 29,1 | 306 | 1,0 | 164 | 0,7 |
| PROVINCIA DI MODENA (1) | 677.672 | 7.574 | 7.413 | 11,0 | 31.810 | 100,0 | 24.397 | 100,0 |

(continua)

(continua)

Tab.3.1 Popolazione residente, saldo generale e saldo migratorio nella provincia di Modena, nella regione Emilia-Romagna e in Italia - Anno 2007 - Valori assoluti e percentuali - AREE SOVRACOMUNALI, REGIONE EMILIA-ROMAGNA, ITALIA

| AREE SOVRACOMUNALI | Popolazione residente 31.12.2007 | Saldo generale | Saldo migratorio | Tasso migratorio | ISCRITTI | | CANCELLATI | |
|---|-------------------------------------|----------------|------------------|------------------|------------------|--------------------------|------------------|--------------------------|
| | | | | | valori assoluti | % sul totale provinciale | valori assoluti | % sul totale provinciale |
| AREE DI SISTEMA | | | | | | | | |
| Bassa pianura | 95.836 | 1.228 | 1.213 | 12,7 | 4.881 | 15,3 | 3.668 | 15,0 |
| Area metropolitana | 513.898 | 5.155 | 4.818 | 9,4 | 23.393 | 73,5 | 18.575 | 76,1 |
| Collina e montagna | 67.938 | 1.191 | 1.382 | 20,5 | 3.536 | 11,1 | 2.154 | 8,8 |
| COMUNI A CINTURA DEL CAPOLUOGO | | | | | | | | |
| Cintura nord | 41.716 | 1.159 | 1.003 | 24,4 | 2.408 | 7,6 | 1.405 | 5,8 |
| Cintura sud | 92.914 | 1.997 | 1.805 | 19,6 | 5.019 | 15,8 | 3.214 | 13,2 |
| COMUNITÀ MONTANE | | | | | | | | |
| Modena OVEST | 10.505 | 63 | 128 | 12,2 | 456 | 1,4 | 328 | 1,3 |
| del Frignano | 40.638 | 706 | 790 | 19,6 | 1.983 | 6,2 | 1.193 | 4,9 |
| Modena EST | 16.795 | 422 | 464 | 28,0 | 1.097 | 3,4 | 633 | 2,6 |
| DISTRETTI SANITARI | | | | | | | | |
| N° 1 di Carpi | 100.091 | 1.156 | 1.154 | 11,6 | 3.825 | 12,0 | 2.671 | 10,9 |
| N° 2 di Mirandola | 84.708 | 1.220 | 1.191 | 14,2 | 4.383 | 13,8 | 3.192 | 13,1 |
| N° 3 di Modena | 179.937 | -143 | 82 | 0,5 | 6.994 | 22,0 | 6.912 | 28,3 |
| N° 4 di Sassuolo | 117.755 | 1.024 | 803 | 6,8 | 5.382 | 16,9 | 4.579 | 18,8 |
| N° 5 di Pavullo | 40.638 | 706 | 790 | 19,6 | 1.983 | 6,2 | 1.193 | 4,9 |
| N° 6 di Vignola | 85.316 | 1.464 | 1.483 | 17,5 | 4.952 | 15,6 | 3.469 | 14,2 |
| N° 7 di Castelfranco Emilia | 69.227 | 2.147 | 1.910 | 28,0 | 4.291 | 13,5 | 2.381 | 9,8 |
| DISTRETTI SCOLASTICI | | | | | | | | |
| N° 15 di Carpi | 76.965 | 720 | 787 | 10,3 | 2.687 | 8,4 | 1.900 | 7,8 |
| N° 16 di Mirandola | 84.708 | 1.220 | 1.191 | 14,2 | 4.383 | 13,8 | 3.192 | 13,1 |
| N° 17-18 di Modena e Castelfranco | 297.497 | 2.833 | 2.747 | 9,3 | 13.884 | 43,6 | 11.137 | 45,6 |
| N° 19 di Sassuolo | 117.755 | 1.024 | 803 | 6,8 | 5.382 | 16,9 | 4.579 | 18,8 |
| N° 20 di Pavullo | 40.638 | 706 | 790 | 19,6 | 1.983 | 6,2 | 1.193 | 4,9 |
| N° 21 di Vignola | 60.109 | 1.071 | 1.095 | 18,4 | 3.491 | 11,0 | 2.396 | 9,8 |
| CENTRI PER L'IMPIEGO | | | | | | | | |
| Area di Carpi | 76.965 | 720 | 787 | 10,3 | 2.687 | 8,4 | 1.900 | 7,8 |
| Area di Mirandola | 84.708 | 1.220 | 1.191 | 14,2 | 4.383 | 13,8 | 3.192 | 13,1 |
| Area di Modena | 272.290 | 2.440 | 2.359 | 8,7 | 12.423 | 39,1 | 10.064 | 41,3 |
| Area di Sassuolo | 117.755 | 1.024 | 803 | 6,8 | 5.382 | 16,9 | 4.579 | 18,8 |
| Area di Pavullo | 40.638 | 706 | 790 | 19,6 | 1.983 | 6,2 | 1.193 | 4,9 |
| Area di Vignola | 85.316 | 1.464 | 1.483 | 17,5 | 4.952 | 15,6 | 3.469 | 14,2 |
| DISTRETTI A.R.P.A. | | | | | | | | |
| Carpi-Mirandola | 195.777 | 2.748 | 2.619 | 13,5 | 9.059 | 28,5 | 6.440 | 26,4 |
| Modena | 284.190 | 2.538 | 2.494 | 8,8 | 12.850 | 40,4 | 10.356 | 42,4 |
| Sassuolo-Vignola | 134.130 | 1.355 | 1.156 | 8,7 | 6.748 | 21,2 | 5.592 | 22,9 |
| Pavullo | 63.575 | 933 | 1.144 | 18,1 | 3.153 | 9,9 | 2.009 | 8,2 |
| FORME ASSOCIATIVE DELLE AUTONOMIE LOCALI | | | | | | | | |
| Associazione dei Comuni modenesi del Distretto Ceramico | 107.250 | 961 | 675 | 6,3 | 4.926 | 15,5 | 4.251 | 17,4 |
| Associazione intercomunale dei Comuni di Campogalliano, Carpi, Novi di Modena e Soliera | 100.091 | 1.156 | 1.154 | 11,6 | 3.825 | 12,0 | 2.671 | 10,9 |
| Unione Comuni del Sorbara | 19.234 | 524 | 424 | 22,3 | 1.312 | 4,1 | 888 | 3,6 |
| Unione Comuni Modenesi dell'Area Nord | 84.708 | 1.220 | 1.191 | 14,2 | 4.383 | 13,8 | 3.192 | 13,1 |
| Unione "Terre di Castelli" | 68.521 | 1.042 | 1.019 | 15,0 | 3.855 | 12,1 | 2.836 | 11,6 |
| PROVINCIA DI MODENA (1) | 677.672 | 7.574 | 7.413 | 11,0 | 31.810 | 100,0 | 24.397 | 100,0 |
| REGIONE EMILIA-ROMAGNA (2) | 4.275.843 | 52.538 | 58.490 | 13,8 | 189.258 | | 130.768 | |
| ITALIA (3) | 59.619.290 | 488.003 | 494.871 | 8,3 | 2.062.210 | | 1.567.339 | |

Fonte: (1) Servizio Statistico e Osservatorio Economico e Sociale della Provincia di Modena - Elaborazioni su dati dell'anagrafe (Mod. Sir. DEM1 e Mod. Sir. DEM3);
(2) Regione Emilia-Romagna - Statistiche Self-Service;
(3) ISTAT - Bilancio demografico e popolazione al 31/12;

Tab.3.2 Iscritti e cancellati per provenienza e destinazione nella provincia di Modena - Anno 2007 - Valori assoluti – COMUNI

| COMUNI | ISCRITTI | | | | CANCELLATI | | | |
|--------------------------------|--------------------------|--------------|--------------|---------------|---------------------------|--------------|--------------|---------------|
| | da altri comuni italiani | dall'estero | altri | TOTALE | per altri comuni italiani | per l'estero | altri | TOTALE |
| Bastiglia | 215 | 51 | 2 | 268 | 181 | 8 | 6 | 195 |
| Bomporto | 532 | 97 | 7 | 636 | 378 | 4 | 11 | 393 |
| Campogalliano | 377 | 72 | 12 | 461 | 289 | 3 | 19 | 311 |
| Camposanto | 123 | 46 | 5 | 174 | 111 | 2 | 8 | 121 |
| Carpi | 1.449 | 661 | 79 | 2.189 | 1.206 | 93 | 125 | 1.424 |
| Castelfranco Emilia | 1.258 | 357 | 28 | 1.643 | 779 | 21 | 13 | 813 |
| Castelnuovo Rangone | 676 | 159 | 0 | 835 | 527 | 22 | 4 | 553 |
| Castelvetro di Modena | 503 | 107 | 16 | 626 | 518 | 5 | 3 | 526 |
| Cavezzo | 193 | 80 | 6 | 279 | 228 | 5 | 0 | 233 |
| Concordia sulla Secchia | 280 | 81 | 16 | 377 | 253 | 6 | 2 | 261 |
| Fanano | 78 | 89 | 0 | 167 | 56 | 2 | 0 | 58 |
| Finale Emilia | 468 | 167 | 16 | 651 | 386 | 24 | 20 | 430 |
| Fiorano Modenese | 678 | 97 | 11 | 786 | 698 | 10 | 16 | 724 |
| Fiumalbo | 13 | 6 | 0 | 19 | 21 | 0 | 0 | 21 |
| Formigine | 1.237 | 321 | 23 | 1.581 | 998 | 50 | 39 | 1.087 |
| Frassinoro | 45 | 12 | 0 | 57 | 45 | 0 | 0 | 45 |
| Guiglia | 188 | 46 | 6 | 240 | 209 | 5 | 10 | 224 |
| Lama Mocogno | 62 | 31 | 2 | 95 | 99 | 1 | 1 | 101 |
| Maranello | 678 | 165 | 10 | 853 | 719 | 32 | 26 | 777 |
| Marano sul Panaro | 348 | 26 | 9 | 383 | 130 | 1 | 14 | 145 |
| Medolla | 206 | 81 | 4 | 291 | 177 | 3 | 0 | 180 |
| Mirandola | 788 | 432 | 133 | 1.353 | 723 | 29 | 322 | 1.074 |
| Modena | 3.893 | 2.680 | 421 | 6.994 | 5.145 | 149 | 1.618 | 6.912 |
| Montecreto | 19 | 21 | 1 | 41 | 32 | 1 | 0 | 33 |
| Montefiorino | 71 | 22 | 0 | 93 | 42 | 4 | 1 | 47 |
| Montese | 111 | 57 | 0 | 168 | 74 | 23 | 3 | 100 |
| Nonantola | 843 | 148 | 11 | 1.002 | 415 | 9 | 15 | 439 |
| Novi di Modena | 333 | 153 | 12 | 498 | 433 | 7 | 36 | 476 |
| Palagano | 68 | 49 | 4 | 121 | 81 | 4 | 5 | 90 |
| Pavullo nel Frignano | 449 | 250 | 3 | 702 | 348 | 29 | 9 | 386 |
| Pievepelago | 42 | 74 | 0 | 116 | 42 | 2 | 0 | 44 |
| Polinago | 64 | 26 | 3 | 93 | 70 | 0 | 8 | 78 |
| Prignano sulla Secchia | 153 | 30 | 2 | 185 | 146 | 0 | 0 | 146 |
| Ravarino | 326 | 75 | 7 | 408 | 279 | 2 | 19 | 300 |
| Riolunato | 24 | 7 | 0 | 31 | 12 | 0 | 2 | 14 |
| San Cesario sul Panaro | 286 | 47 | 1 | 334 | 226 | 7 | 8 | 241 |
| San Felice sul Panaro | 389 | 136 | 9 | 534 | 327 | 11 | 43 | 381 |
| San Possidonio | 162 | 127 | 6 | 295 | 220 | 37 | 14 | 271 |
| San Prospero | 369 | 60 | 0 | 429 | 237 | 4 | 0 | 241 |
| Sassuolo | 1.080 | 508 | 118 | 1.706 | 1.535 | 69 | 59 | 1.663 |
| Savignano sul Panaro | 423 | 112 | 21 | 556 | 368 | 5 | 21 | 394 |
| Serramazzoni | 467 | 148 | 7 | 622 | 373 | 10 | 0 | 383 |
| Sestola | 63 | 31 | 3 | 97 | 67 | 3 | 5 | 75 |
| Soliera | 559 | 102 | 16 | 677 | 426 | 22 | 12 | 460 |
| Spilamberto | 438 | 140 | 48 | 626 | 464 | 18 | 38 | 520 |
| Vignola | 876 | 298 | 38 | 1.212 | 800 | 17 | 26 | 843 |
| Zocca | 209 | 90 | 7 | 306 | 162 | 1 | 1 | 164 |
| PROVINCIA DI MODENA (1) | 22.112 | 8.575 | 1.123 | 31.810 | 21.055 | 760 | 2.582 | 24.397 |

(continua)

(continua)

Tab.3.2 Iscritti e cancellati per provenienza e destinazione nella provincia di Modena, nella regione Emilia-Romagna e in Italia – Anno 2007 – Valori assoluti – AREE SOVRACOMUNALI, REGIONE EMILIA-ROMAGNA, ITALIA

| AREE SOVRACOMUNALI | ISCRITTI | | | | CANCELLATI | | | |
|---|--------------------------|----------------|---------------|------------------|---------------------------|---------------|---------------|------------------|
| | da altri comuni italiani | dall'estero | altri | TOTALE | per altri comuni italiani | per l'estero | altri | TOTALE |
| AREE DI SISTEMA | | | | | | | | |
| Bassa pianura | 3.311 | 1.363 | 207 | 4.881 | 3.095 | 128 | 445 | 3.668 |
| Area metropolitana | 16.327 | 6.197 | 869 | 23.393 | 15.951 | 546 | 2.078 | 18.575 |
| Collina e montagna | 2.474 | 1.015 | 47 | 3.536 | 2.009 | 86 | 59 | 2.154 |
| COMUNI A CINTURA DEL CAPOLUOGO | | | | | | | | |
| Cintura nord | 1.994 | 373 | 41 | 2.408 | 1.311 | 42 | 52 | 1.405 |
| Cintura sud | 3.895 | 1.024 | 100 | 5.019 | 2.994 | 118 | 102 | 3.214 |
| COMUNITÀ MONTANE | | | | | | | | |
| Modena OVEST | 337 | 113 | 6 | 456 | 314 | 8 | 6 | 328 |
| del Frignano | 1.281 | 683 | 19 | 1.983 | 1.120 | 48 | 25 | 1.193 |
| Modena EST | 856 | 219 | 22 | 1.097 | 575 | 30 | 28 | 633 |
| DISTRETTI SANITARI | | | | | | | | |
| N° 1 di Carpi | 2.718 | 988 | 119 | 3.825 | 2.354 | 125 | 192 | 2.671 |
| N° 2 di Mirandola | 2.978 | 1.210 | 195 | 4.383 | 2.662 | 121 | 409 | 3.192 |
| N° 3 di Modena | 3.893 | 2.680 | 421 | 6.994 | 5.145 | 149 | 1.618 | 6.912 |
| N° 4 di Sassuolo | 4.010 | 1.204 | 168 | 5.382 | 4.264 | 169 | 146 | 4.579 |
| N° 5 di Pavullo | 1.281 | 683 | 19 | 1.983 | 1.120 | 48 | 25 | 1.193 |
| N° 6 di Vignola | 3.772 | 1.035 | 145 | 4.952 | 3.252 | 97 | 120 | 3.469 |
| N° 7 di Castelfranco Emilia | 3.460 | 775 | 56 | 4.291 | 2.258 | 51 | 72 | 2.381 |
| DISTRETTI SCOLASTICI | | | | | | | | |
| N° 15 di Carpi | 1.782 | 814 | 91 | 2.687 | 1.639 | 100 | 161 | 1.900 |
| N° 16 di Mirandola | 2.978 | 1.210 | 195 | 4.383 | 2.662 | 121 | 409 | 3.192 |
| N° 17-18 di Modena e Castelfranco | 9.403 | 3.928 | 553 | 13.884 | 9.109 | 265 | 1.763 | 11.137 |
| N° 19 di Sassuolo | 4.010 | 1.204 | 168 | 5.382 | 4.264 | 169 | 146 | 4.579 |
| N° 20 di Pavullo | 1.281 | 683 | 19 | 1.983 | 1.120 | 48 | 25 | 1.193 |
| N° 21 di Vignola | 2.658 | 736 | 97 | 3.491 | 2.261 | 57 | 78 | 2.396 |
| CENTRI PER L'IMPIEGO | | | | | | | | |
| Area di Carpi | 1.782 | 814 | 91 | 2.687 | 1.639 | 100 | 161 | 1.900 |
| Area di Mirandola | 2.978 | 1.210 | 195 | 4.383 | 2.662 | 121 | 409 | 3.192 |
| Area di Modena | 8.289 | 3.629 | 505 | 12.423 | 8.118 | 225 | 1.721 | 10.064 |
| Area di Sassuolo | 4.010 | 1.204 | 168 | 5.382 | 4.264 | 169 | 146 | 4.579 |
| Area di Pavullo | 1.281 | 683 | 19 | 1.983 | 1.120 | 48 | 25 | 1.193 |
| Area di Vignola | 3.772 | 1.035 | 145 | 4.952 | 3.252 | 97 | 120 | 3.469 |
| DISTRETTI A.R.P.A. | | | | | | | | |
| Carpi-Mirandola | 6.392 | 2.349 | 318 | 9.059 | 5.565 | 257 | 618 | 6.440 |
| Modena | 8.570 | 3.784 | 496 | 12.850 | 8.379 | 261 | 1.716 | 10.356 |
| Sassuolo-Vignola | 5.024 | 1.453 | 271 | 6.748 | 5.232 | 157 | 203 | 5.592 |
| Pavullo | 2.126 | 989 | 38 | 3.153 | 1.879 | 85 | 45 | 2.009 |
| FORME ASSOCIATIVE DELLE AUTONOMIE LOCALI | | | | | | | | |
| Associazione dei Comuni modenesi del Distretto Ceramico | 3.673 | 1.091 | 162 | 4.926 | 3.950 | 161 | 140 | 4.251 |
| Associazione intercomunale dei Comuni di Campogalliano, Carpi, Novi di Modena e Soliera | 2.718 | 988 | 119 | 3.825 | 2.354 | 125 | 192 | 2.671 |
| Unione Comuni del Sorbara | 1.073 | 223 | 16 | 1.312 | 838 | 14 | 36 | 888 |
| Unione Comuni Modenesi dell'Area Nord | 2.978 | 1.210 | 195 | 4.383 | 2.662 | 121 | 409 | 3.192 |
| Unione "Terre di Castelli" | 2.916 | 816 | 123 | 3.855 | 2.677 | 67 | 92 | 2.836 |
| PROVINCIA DI MODENA (1) | 22.112 | 8.575 | 1.123 | 31.810 | 21.055 | 760 | 2.582 | 24.397 |
| REGIONE EMILIA-ROMAGNA (2) | 134.099 | 50.285 | 4.874 | 189.258 | 117.836 | 4.461 | 8.471 | 130.768 |
| ITALIA (2) | 1.446.334 | 558.019 | 57.857 | 2.062.210 | 1.435.693 | 65.196 | 66.450 | 1.567.339 |

Fonte: (1) Servizio Statistico e Osservatorio Economico e Sociale della Provincia di Modena - Elaborazioni su dati dell'anagrafe (Mod. Sir. DEM1 e Mod. Sir. DEM3);
(2) ISTAT - Bilancio demografico e popolazione al 31/12;

3.2 La valutazione delle **iscrizioni** e delle **cancellazioni** nella provincia di Modena ci consente di fare alcune considerazioni sulle caratteristiche della migrazione provinciale.

I dati da cui partiamo sono di natura triplice (V. Note Metodologiche A.2):

- Iscrizioni/cancellazioni anagrafiche per generica provenienza/destinazione (**da/per l'estero o da/per altro comune italiano**):
 - una rilevazione che fornisce il numero di iscrizioni e di cancellazioni da e per l'estero, come pure quelle da e per altri comuni italiani, senza indicazione della cittadinanza e della provenienza specifica degli individui osservati;
 - una rilevazione, dedicata ai flussi derivanti da cittadini stranieri, che fornisce il numero di iscrizioni e di cancellazioni da e per l'estero, da e per altri comuni italiani, ma anche per tipologie caratteristiche della cittadinanza straniera (irreperibilità, acquisizione di cittadinanza, ecc..) (per approfondimenti vedi il Volume dedicato a "I cittadini stranieri residenti in provincia di Modena al 31/12/2007").
- Iscrizioni/cancellazioni anagrafiche per età del migrante:
 - una rilevazione che fornisce il numero di iscrizioni e di cancellazioni per singolo anno di età del migrante.

Quello che si può desumere da una prima analisi combinata ed integrata delle tre fonti, è che le **migrazioni italiana e straniera** presentano caratteristiche ed evoluzioni specifiche nel corso degli anni.

Tab.3.3 Iscritti dall'estero e da altri comuni italiani per cittadinanza in provincia di Modena - Periodo 1998-2007 - Valori assoluti e percentuali

Valori assoluti

| ANNO | ITALIANI | | STRANIERI | | ITALIANI E STRANIERI | | TOTALI ISCRITTI | | |
|------|----------------------|--------------------------|----------------------|--------------------------|----------------------|--------------------------|-----------------|-----------|----------------------|
| | Iscritti dall'estero | Iscritti da altri comuni | Iscritti dall'estero | Iscritti da altri comuni | Iscritti dall'estero | Iscritti da altri comuni | Italiani | Stranieri | Italiani e Stranieri |
| 1998 | 232 | 17.340 | 2.209 | 1.701 | 2.441 | 19.041 | 17.700 | 4.009 | 21.709 |
| 1999 | 278 | 18.323 | 2.860 | 2.049 | 3.138 | 20.372 | 18.673 | 5.063 | 23.736 |
| 2000 | 267 | 18.528 | 3.393 | 2.480 | 3.660 | 21.008 | 18.888 | 6.023 | 24.911 |
| 2001 | 56 | 15.940 | 3.632 | 2.543 | 3.688 | 18.483 | 16.193 | 6.365 | 22.558 |
| 2002 | 361 | 17.131 | 3.814 | 3.005 | 4.175 | 20.136 | 18.764 | 7.931 | 26.695 |
| 2003 | 312 | 17.376 | 7.433 | 3.289 | 7.745 | 20.665 | 19.076 | 11.799 | 30.875 |
| 2004 | 380 | 17.129 | 7.555 | 4.040 | 7.935 | 21.169 | 17.808 | 12.041 | 29.849 |
| 2005 | 315 | 17.081 | 5.412 | 4.820 | 5.727 | 21.901 | 17.673 | 10.849 | 28.522 |
| 2006 | 318 | 17.334 | 4.784 | 4.857 | 5.102 | 22.191 | 17.915 | 10.221 | 28.136 |
| 2007 | 360 | 16.843 | 8.215 | 5.269 | 8.575 | 22.112 | 17.388 | 14.422 | 31.810 |

Valori percentuali

| ANNO | COMPOSIZIONE PERCENTUALE PER CITTADINANZA E PER DESTINAZIONE DEL TOTALE ISCRITTI | | | | | | DISTRIBUZIONE PERCENTUALE PER CITTADINANZA DEGLI ISCRITTI TOTALI | | |
|---------|--|--------------------------|----------------------|--------------------------|----------------------|--------------------------|--|-----------|----------------------|
| | ITALIANI | | STRANIERI | | ITALIANI E STRANIERI | | Italiani | Stranieri | Italiani e Stranieri |
| | Iscritti dall'estero | Iscritti da altri comuni | Iscritti dall'estero | Iscritti da altri comuni | Iscritti dall'estero | Iscritti da altri comuni | | | |
| 1998 | 1,3 | 98,0 | 55,1 | 42,4 | 11,2 | 87,7 | 81,5 | 18,5 | 100,0 |
| 1999 | 1,5 | 98,1 | 56,5 | 40,5 | 13,2 | 85,8 | 78,7 | 21,3 | 100,0 |
| 2000 | 1,4 | 98,1 | 56,3 | 41,2 | 14,7 | 84,3 | 75,8 | 24,2 | 100,0 |
| 2001 | 0,3 | 98,4 | 57,1 | 40,0 | 16,3 | 81,9 | 71,8 | 28,2 | 100,0 |
| 2002 | 1,9 | 91,3 | 48,1 | 37,9 | 15,6 | 75,4 | 70,3 | 29,7 | 100,0 |
| 2003 | 1,6 | 91,1 | 63,0 | 27,9 | 25,1 | 66,9 | 61,8 | 38,2 | 100,0 |
| 2004 | 2,1 | 96,2 | 62,7 | 33,6 | 26,6 | 70,9 | 59,7 | 40,3 | 100,0 |
| 2005 | 1,8 | 96,7 | 49,9 | 44,4 | 20,1 | 76,8 | 62,0 | 38,0 | 100,0 |
| 2006 | 1,8 | 96,8 | 46,8 | 47,5 | 18,1 | 78,9 | 63,7 | 36,3 | 100,0 |
| 2007 | 2,1 | 96,9 | 57,0 | 36,5 | 27,0 | 69,5 | 54,7 | 45,3 | 100,0 |
| Minimo | 0,3 | 91,1 | 46,8 | 27,9 | 11,2 | 66,9 | 54,7 | 18,5 | |
| Medio | 1,6 | 96,1 | 55,2 | 39,2 | 18,8 | 77,8 | 68,0 | 32,0 | |
| Massimo | 2,1 | 98,4 | 63,0 | 47,5 | 27,0 | 87,7 | 81,5 | 45,3 | |

Fonte: Servizio Statistico e Osservatorio Economico e Sociale della Provincia di Modena - Elaborazioni su dati dell'anagrafe (Mod. Sir. DEM3);

Parlando di **immigrazione** si ha che (V. Tabb.3.3-5 e Graf.3.B):

- gli immigrati italiani assumono come origine prevalente gli “altri comuni italiani” (il 96,1% dell’immigrazione italiana nell’ultimo decennio è interna) e solo una esigua minoranza proviene dall’estero (il 1,6% dell’immigrazione italiana nell’ultimo decennio è estera). Presentano inoltre una struttura per origine sostanzialmente stabile nel tempo. Si ha, infatti, che dei 17.388 iscritti italiani nel 2007 (il 54,7% del totale delle iscrizioni), 16.843 (il 96,9% del flusso italiano) provengono direttamente dal un altro comune italiano (il 69,5% del totale degli iscritti dai altri comuni), mentre appena 360 persone (l’2,1% del flusso italiano) vengono dall’estero, pari al 1,1% del totale delle iscrizioni.
- Gli immigrati stranieri, pur assumendo come origine prevalente “l’estero” (il 55,2% dell’immigrazione straniera nell’ultimo decennio è estera, detta di “primo livello”), evidenziano una distribuzione per provenienza più variabile nel corso dell’ultimo decennio: negli anni in cui si sono avuti provvedimenti di regolarizzazione la percentuale di iscritti stranieri dall’estero supera il 60%, mentre negli altri anni tale percentuale scende intorno al 50%, evidenziando una mobilità di secondo e forse anche di terzo livello, cioè dovuta a trasferimenti nei comuni modenesi di tipi interprovinciale, interregionale (da anagrafi comunali di altre realtà provinciali e regionali) e intraprovinciale (da anagrafi comunali di comuni della provincia di Modena stessa). Si ha, infatti, che dei 14.422 iscritti stranieri nel 2007 (il 45,3% del totale delle iscrizioni), 8.215 (il 57,0% del flusso straniero) provengono direttamente dall’estero (il 95,8% del totale degli iscritti dall’estero), mentre 5.269 (il 36,5% del flusso straniero), vengono da altri comuni italiani (immigrazioni di livello superiore al primo), pari al 16,6% del totale delle iscrizioni.
- Le classi di età centrali (25-40 anni), che presentano da sempre la maggiore propensione alla mobilità territoriale dovuta essenzialmente alla ricerca di un lavoro, costituiscono nell’ultimo decennio il 48,0% degli iscritti totali (i residenti in età centrale sono, nell’ultimo decennio, il 25,5% della popolazione complessiva).

Graf.3.B Iscritti dall'estero, italiani e stranieri – provincia di Modena - Periodo 1998-2007 - Valori assoluti e percentuali rispetto al totale iscritti

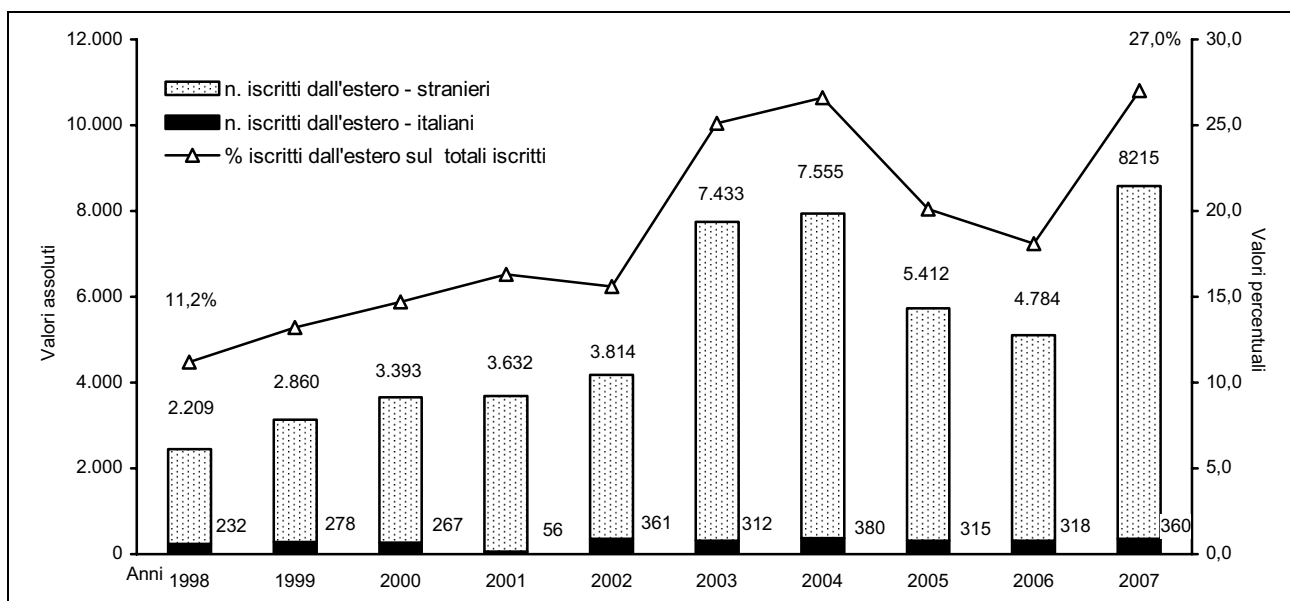

Fonte: Servizio Statistico e Osservatorio Economico e Sociale della Provincia di Modena - Elaborazioni su dati dell'anagrafe (Mod. Sir. DEM3)

Nel 2007 le **iscrizioni dall'estero** (8.575 unità, pari al +68,1 % rispetto al 2006) e gli **iscritti in età centrale** (25-40 anni) (14.900 unità, pari al +12,5% rispetto al 2006) sono significativamente consistenti. L'ingresso di nuovi stati membri nella Comunità Europea¹ e la domanda crescente di bandanti², ha prodotto un significativo incremento degli iscritti dall'estero che costituiscono, nel 2007, il 27,0% del totale delle iscrizioni, portandosi sui livelli registrati nel 2003 e nel 2004, anni in cui l'effetto "regolarizzazione" degli cittadini stranieri aveva "gonfiato" le statistiche degli immigrati. I flussi immigratori di età centrale sono il 46,8% del totale degli iscritti, in linea con i valori rilevati nel 2006. (V. Tabb.3.4-5 e Graf.3.C). Il 17,1% degli immigrati dall'estero nella regione Emilia-Romagna ha preso la residenza in provincia di Modena (la popolazione provinciale è il 15,8% di quella regionale e gli iscritti complessivi in provincia sono il 16,8% di quelli regionali).

Tab.3.4 Flusso di immigrazione dall'estero e in età centrale (25-40 anni) in provincia di Modena - Periodo 1998-2007 - Valori assoluti e percentuali, numeri indici base 1998 = 100

| ANNO | ISCRITTI DALL'ESTERO (1) | | | | | FLUSSI TOTALE DI IMMIGRATI DI ETÀ CENTRALE (25-40 ANNI) (2) | | |
|---------|--------------------------|-----------------------|-------------------------|----------------------|----------------------|---|-----------------------|-------------------------|
| | Valori assoluti | % sul totale iscritti | n. indici base 1998=100 | % del dato regionale | % del dato nazionale | valori assoluti | % sul totale iscritti | n. indici base 1998=100 |
| 1998 | 2.441 | 11,2 | 100 | 18,6 | 1,5 | 10.204 | 47,6 | 100 |
| 1999 | 3.138 | 13,2 | 129 | 17,8 | 1,7 | 11.336 | 48,4 | 111 |
| 2000 | 3.660 | 14,7 | 150 | 18,7 | 1,6 * | 11.922 | 48,2 | 117 |
| 2001 | 3.688 | 16,3 | 151 | 18,5 | 1,7 | 12.124 | 48,4 | 119 |
| 2002 | 4.175 | 15,6 | 171 | 19,1 | 1,9 | 12.514 | 48,3 | 123 |
| 2003 | 7.745 | 25,1 | 317 | 17,5 | 1,6 | 13.952 | 48,7 | 137 |
| 2004 | 7.935 | 26,6 | 325 | 19,2 | 1,8 | 14.310 | 48,2 | 140 |
| 2005 | 5.727 | 20,1 | 235 | 17,5 | 1,8 | 13.551 | 47,8 | 133 |
| 2006 | 5.102 | 18,1 | 209 | 17,6 | 1,7 | 13.242 | 47,0 | 130 |
| 2007 | 8.575 | 27,0 | 351 | 17,1 | 1,5 | 14.900 | 46,8 | 146 |
| Minimo | 2.441 | 11,2 | 100 | 17,1 | 1,5 | 10.204 | 46,8 | 100 |
| Medio | 5.219 | 18,8 | 214 | 18,1 | 1,7 | 12.806 | 48,0 | 125 |
| Massimo | 8.575 | 27,0 | 351 | 19,2 | 1,9 | 14.900 | 48,7 | 146 |

* dato stimato

Fonte: (1) Servizio Statistico e Osservatorio Economico e Sociale della Provincia di Modena - Elaborazioni su dati dell'anagrafe (Mod. Sir. DEM3);

(2) Servizio Statistico e Osservatorio Economico e Sociale della Provincia di Modena - Elaborazioni su dati per età dell'anagrafe (Mod. Sir. DEM2)

Tab.3.5 Flusso di immigrazione dall'estero nella regione Emilia-Romagna e in Italia - Periodo 1998-2007 - Valori assoluti e percentuali, numeri indici base 1998 = 100

| ANNO | REGIONE EMILIA-ROMAGNA | | | ITALIA | | |
|---------|------------------------|-----------------------|-------------------------|-----------------|-----------------------|-------------------------|
| | valori assoluti | % sul totale iscritti | n. indici base 1998=100 | valori assoluti | % sul totale iscritti | n. indici base 1998=100 |
| 1998 | 13.116 | 10,9 | 100 | 165.696 | 11,7 | 100 |
| 1999 | 17.657 | 13,4 | 135 | 189.876 | 12,9 | 115 |
| 2000 | 19.599 | 14,0 | 149 | 224.113 * | 15,7 * | 135 * |
| 2001 | 19.970 | 15,5 | 152 | 214.776 | 15,6 | 130 |
| 2002 | 21.893 | 14,2 | 167 | 222.801 | 13,5 | 134 |
| 2003 | 44.151 | 24,6 | 337 | 470.491 | 22,9 | 284 |
| 2004 | 41.322 | 20,9 | 315 | 444.566 | 21,6 | 268 |
| 2005 | 32.679 | 19,2 | 249 | 325.673 | 17,6 | 197 |
| 2006 | 29.021 | 16,9 | 221 | 297.640 | 14,5 | 180 |
| 2007 | 50.285 | 26,6 | 383 | 558.019 | 27,1 | 337 |
| Minimo | 13.116 | 10,9 | 100 | 165.696 | 11,7 | 100 |
| Medio | 28.969 | 17,6 | 221 | 311.365 | 17,3 | 188 |
| Massimo | 50.285 | 26,6 | 383 | 558.019 | 27,1 | 337 |

* dato stimato

Fonte: ISTAT - Bilancio demografico e popolazione al 31/12

¹ la Romania spiega il 38,2% dell'incremento di popolazione straniera complessiva rispetto al 2006

² la Moldavia, la Polonia e l'Ucraina spiegano il 18,5% dell'incremento di popolazione straniera complessiva rispetto al 2006

Graf.3.C Iscritti e saldo migratorio in età centrale (25-40 anni) – provincia di Modena - Periodo 1998-2007 - Valori assoluti e numeri indici base 1998=100

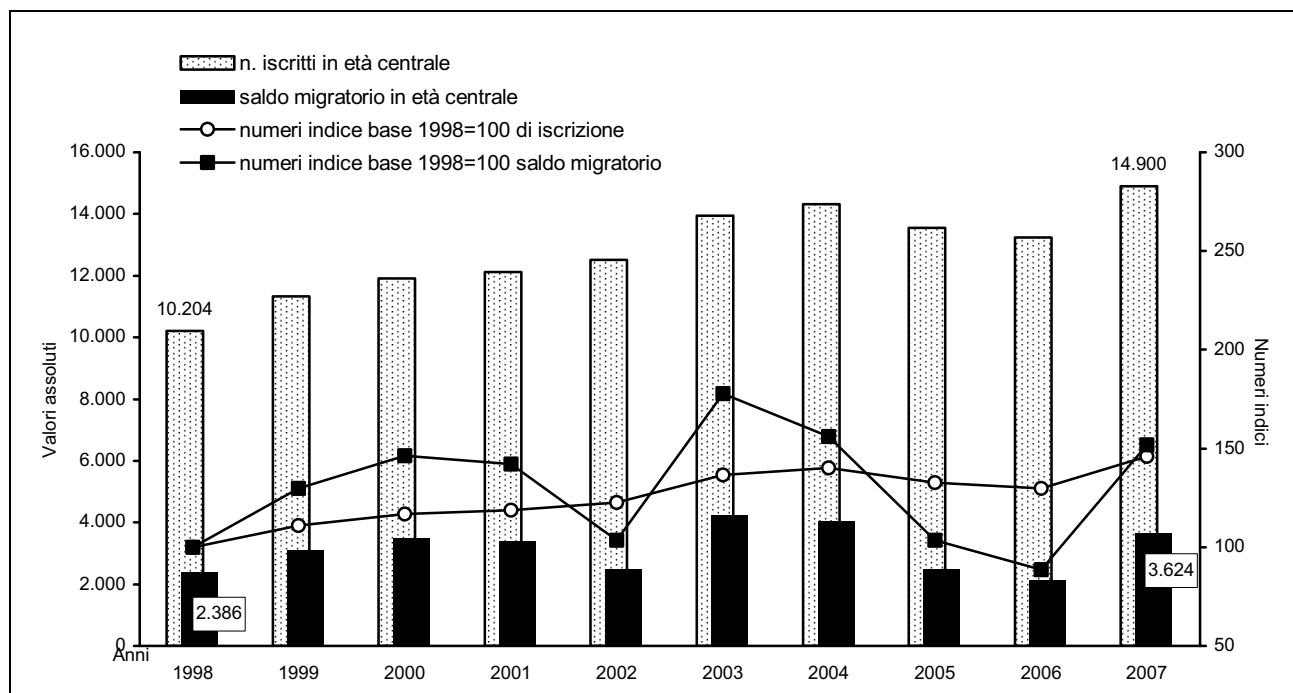

Fonte: Servizio Statistico e Osservatorio Economico e Sociale della Provincia di Modena - Elaborazioni su dati per età dell'anagrafe (Mod. Sir. DEM2)

Parlando di **emigrazione** si ha che (V. Tabb.3.6-8 e Graff.3.D-E):

- gli emigrati italiani assumono come destinazione prevalente gli “altri comuni italiani” (il 95,6% dell’emigrazione italiana nell’ultimo decennio è interna) e solo una esigua minoranza è destinata all’estero (l’1,9% dell’emigrazione italiana nell’ultimo decennio è estera). Presentano, inoltre, una struttura per destinazione sostanzialmente stabile nel tempo. Si ha, infatti, che dei 17.136 cancellati italiani nel 2007 (il 70,2% del totale delle cancellazioni), 16.323 (il 95,3% del flusso italiano) sono diretti verso un altro comune italiano (il 77,5% del totale dei cancellati per altri comuni), mentre appena 402 persone (il 2,3% del flusso italiano) vanno all’estero, pari al 1,6% del totale delle cancellazioni.
- Gli emigrati stranieri assumono anch’essi come destinazione prevalente gli “altri comuni italiani” (il 74,3% dell’emigrazione straniera nell’ultimo decennio è interna), evidenziano, tuttavia, una distribuzione più variabile nel corso dell’ultimo decennio: gli stranieri, più degli italiani, sono soggetti ad espatrio, volontario o forzato; pertanto la quota di emigrazione all’estero tra gli stranieri è significativamente superiore a quella degli italiani (il 6,3% dell’emigrazione straniera nell’ultimo decennio è rivolta all’estero). Si ha che dei 7.261 cancellati stranieri³ nel 2007 (il 29,8% del totale delle cancellazioni), 4.732 (il 65,2% del flusso straniero) sono destinati ad altri comuni italiani (il 22,5% del totale dei cancellati per altri comuni), mentre 358 persone (il 4,9% del flusso straniero) sono dirette all’estero, pari al 1,5% del totale delle cancellazioni.
- Le classi di età centrali (25-40 anni), che presentano da sempre la maggiore propensione alla mobilità territoriale dovuta essenzialmente alla ricerca di un lavoro, costituiscono

³ Per cancellati stranieri totali si intende la somma dei cancellati stranieri: per trasferimento ad altri comuni italiani; per trasferimento all’estero; per irreperibilità; variazioni post-censuarie; cancellati non altrove classificati. Sono stati esclusi dal conteggio gli stranieri cancellati per acquisizione di cittadinanza italiana.

nell'ultimo decennio il 48,0% dei cancellati totali (i residenti in età centrale sono, nell'ultimo decennio, il 25,5% della popolazione complessiva) .

Nel 2007 il 17,0% degli emigrati per l'estero della regione Emilia-Romagna aveva la residenza in provincia di Modena (la popolazione provinciale è il 15,8% di quella regionale e i cancellati complessivi in provincia sono il 18,7% di quelli regionali).

Graf.3.D Cancellazioni per l'estero, italiani e stranieri – provincia di Modena - Periodo 1998-2007 - Valori assoluti e percentuali rispetto al totale cancellati

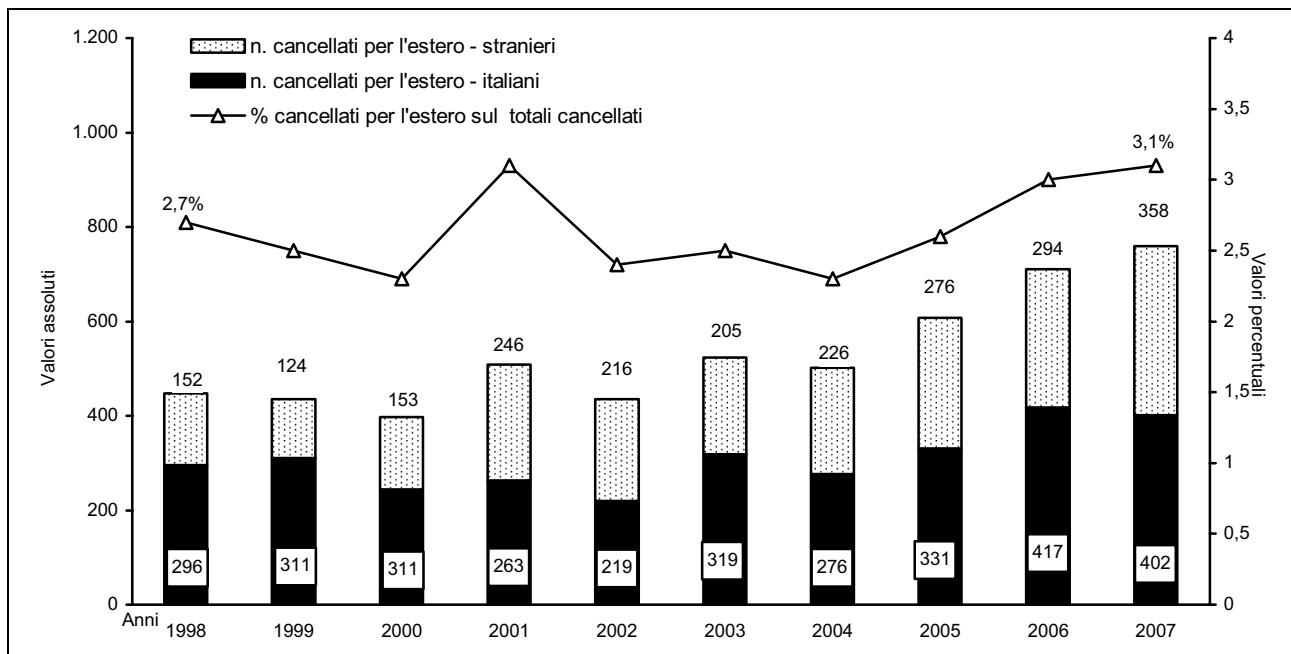

Fonte: Servizio Statistico e Osservatorio Economico e Sociale della Provincia di Modena - Elaborazioni su dati dell'anagrafe (Mod. Sir. DEM3)

Graf.3.E Cancellazioni per altri comuni italiani, italiani e stranieri – provincia di Modena - Periodo 1998-2007 - Valori assoluti e percentuali rispetto al totale cancellati

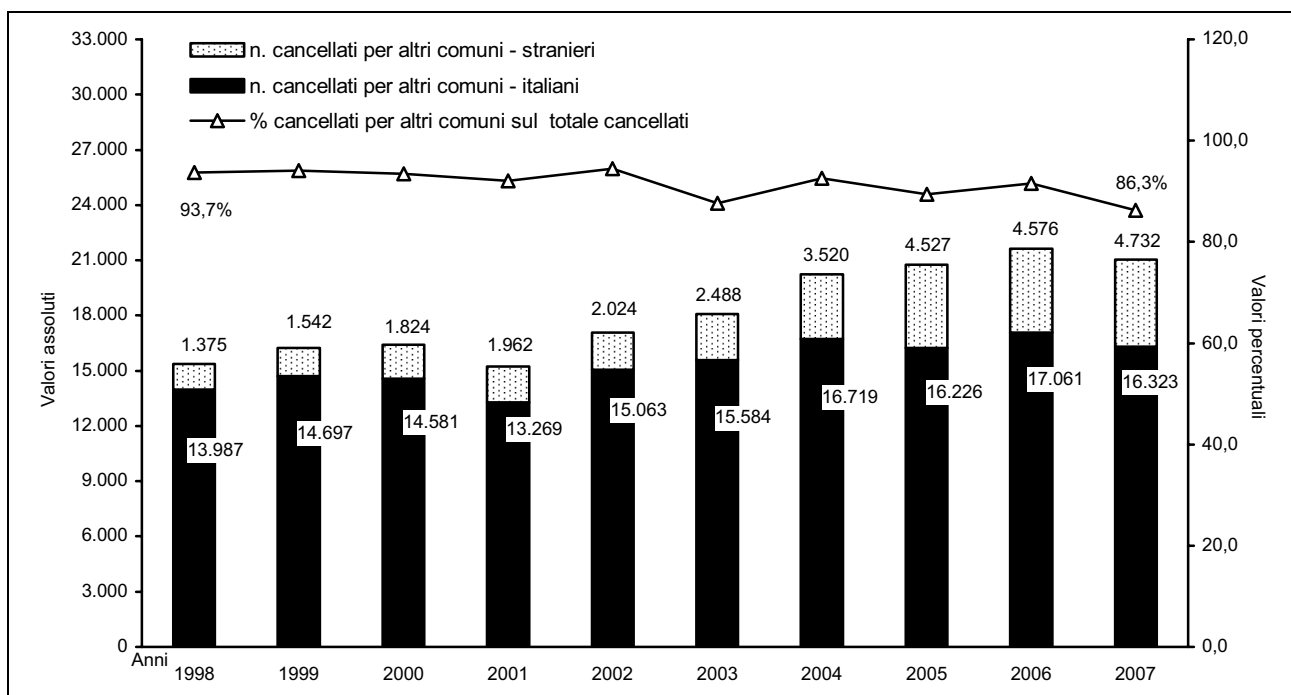

Fonte: Servizio Statistico e Osservatorio Economico e Sociale della Provincia di Modena - Elaborazioni su dati dell'anagrafe (Mod. Sir. DEM3)

Tab.3.6 Cancellati per l'estero e per altri comuni italiani per cittadinanza in provincia di Modena - Periodo 1998-2007 - Valori assoluti e percentuali

Valori assoluti

| ANNO | ITALIANI | | STRANIERI | | ITALIANI E STRANIERI | | TOTALI CANCELLATI | | |
|------|-------------------------|-----------------------------|-------------------------|-----------------------------|-------------------------|-----------------------------|-------------------|---|----------------------|
| | Cancellati per l'estero | Cancellati per altri comuni | Cancellati per l'estero | Cancellati per altri comuni | Cancellati per l'estero | Cancellati per altri comuni | Italiani | Stranieri (escluse le acquisizioni di cittadinanza) | Italiani e Stranieri |
| 1998 | 296 | 13.987 | 152 | 1.375 | 448 | 15.362 | 14.563 | 1.827 | 16.390 |
| 1999 | 311 | 14.697 | 124 | 1.542 | 435 | 16.239 | 15.229 | 2.027 | 17.256 |
| 2000 | 244 | 14.581 | 153 | 1.824 | 397 | 16.405 | 15.178 | 2.387 | 17.565 |
| 2001 | 263 | 13.269 | 246 | 1.962 | 509 | 15.231 | 13.854 | 2.703 | 16.557 |
| 2002 | 219 | 15.063 | 216 | 2.024 | 435 | 17.087 | 15.252 | 2.828 | 18.080 |
| 2003 | 319 | 15.584 | 205 | 2.488 | 524 | 18.072 | 17.390 | 3.238 | 20.628 |
| 2004 | 276 | 16.719 | 226 | 3.520 | 502 | 20.239 | 17.450 | 4.433 | 21.883 |
| 2005 | 331 | 16.226 | 276 | 4.527 | 607 | 20.753 | 16.931 | 6.295 | 23.226 |
| 2006 | 417 | 17.061 | 294 | 4.576 | 711 | 21.637 | 17.729 | 5.919 | 23.648 |
| 2007 | 402 | 16.323 | 358 | 4.732 | 760 | 21.055 | 17.136 | 7.261 | 24.397 |

Valori percentuali

| ANNO | COMPOSIZIONE PERCENTUALE PER CITTADINANZA E PER DESTINAZIONE DEL TOTALE CANCELLATI | | | | | | DISTRIBUZIONE PERCENTUALE PER CITTADINANZA DEI CANCELLATI TOTALI | | |
|---------|--|-----------------------------|-------------------------|-----------------------------|-------------------------|-----------------------------|--|---|----------------------|
| | ITALIANI | | STRANIERI | | ITALIANI E STRANIERI | | Italiani | Stranieri (escluse le acquisizioni di cittadinanza) | Italiani e Stranieri |
| | Cancellati per l'estero | Cancellati per altri comuni | Cancellati per l'estero | Cancellati per altri comuni | Cancellati per l'estero | Cancellati per altri comuni | | | |
| 1998 | 2,0 | 96,0 | 8,3 | 75,3 | 2,7 | 93,7 | 88,9 | 11,1 | 100,0 |
| 1999 | 2,0 | 96,5 | 6,1 | 76,1 | 2,5 | 94,1 | 88,3 | 11,7 | 100,0 |
| 2000 | 1,6 | 96,1 | 6,4 | 76,4 | 2,3 | 93,4 | 86,4 | 13,6 | 100,0 |
| 2001 | 1,9 | 95,8 | 9,1 | 72,6 | 3,1 | 92,0 | 83,7 | 16,3 | 100,0 |
| 2002 | 1,4 | 98,8 | 7,6 | 71,6 | 2,4 | 94,5 | 84,4 | 15,6 | 100,0 |
| 2003 | 1,8 | 89,6 | 6,3 | 76,8 | 2,5 | 87,6 | 84,3 | 15,7 | 100,0 |
| 2004 | 1,6 | 95,8 | 5,1 | 79,4 | 2,3 | 92,5 | 79,7 | 20,3 | 100,0 |
| 2005 | 2,0 | 95,8 | 4,4 | 71,9 | 2,6 | 89,4 | 72,9 | 27,1 | 100,0 |
| 2006 | 2,4 | 96,2 | 5,0 | 77,3 | 3,0 | 91,5 | 75,0 | 25,0 | 100,0 |
| 2007 | 2,3 | 95,3 | 4,9 | 65,2 | 3,1 | 86,3 | 70,2 | 29,8 | 100,0 |
| Minimo | 1,4 | 89,6 | 4,4 | 65,2 | 2,3 | 86,3 | 70,2 | 11,1 | 100,0 |
| Medio | 1,9 | 95,6 | 6,3 | 74,3 | 2,7 | 91,5 | 81,4 | 18,6 | 100,0 |
| Massimo | 2,4 | 98,8 | 9,1 | 79,4 | 3,1 | 94,5 | 88,9 | 29,8 | 100,0 |

Fonte: Servizio Statistico e Osservatorio Economico e Sociale della Provincia di Modena - Elaborazioni su dati dell'anagrafe (Mod. Sir. DEM3);

Tab.3.7 Flusso di emigrazione per l'estero e in età centrale (25-40 anni) in provincia di Modena - Periodo 1998-2007 - Valori assoluti e percentuali, numeri indici base 1998 = 100

| ANNO | CANCELLATI PER L'ESTERO (1) | | | | | FLUSSI TOTALE DI EMIGRATI DI ETÀ CENTRALE (25-40 ANNI) (2) | | |
|---------|-----------------------------|-------------------------|-------------------------|----------------------|----------------------|--|-------------------------|-------------------------|
| | Valori assoluti | % sul totale cancellati | n. indici base 1998=100 | % del dato regionale | % del dato nazionale | valori assoluti | % sul totale cancellati | n. indici base 1998=100 |
| 1998 | 448 | 2,7 | 100 | 15,8 | 0,8 | 7.818 | 48,5 | 100 |
| 1999 | 435 | 2,5 | 97 | 13,9 | 0,6 | 8.239 | 48,0 | 105 |
| 2000 | 397 | 2,3 | 89 | 13,1 | 0,8 * | 8.428 | 48,5 | 108 |
| 2001 | 509 | 3,1 | 114 | 14,5 | 0,8 | 8.730 | 48,1 | 112 |
| 2002 | 435 | 2,4 | 97 | 16,5 | 0,9 | 10.041 | 49,0 | 128 |
| 2003 | 524 | 2,5 | 117 | 16,4 | 0,8 | 9.710 | 47,2 | 124 |
| 2004 | 502 | 2,3 | 112 | 14,3 | 0,8 | 10.585 | 48,8 | 135 |
| 2005 | 607 | 2,6 | 135 | 15,5 | 0,9 | 11.085 | 48,3 | 142 |
| 2006 | 711 | 3,0 | 159 | 16,3 | 0,9 | 11.125 | 47,3 | 142 |
| 2007 | 760 | 3,1 | 170 | 17,0 | 1,2 | 11.276 | 46,2 | 144 |
| Minimo | 397 | 2,3 | 89 | 13,1 | 0,6 | 7.818 | 46,2 | 100 |
| Medio | 533 | 2,7 | 119 | 15,3 | 0,8 | 9.704 | 48,0 | 124 |
| Massimo | 760 | 3,1 | 170 | 17,0 | 1,2 | 11.276 | 49,0 | 144 |

* dato stimato

Fonte: (1) Servizio Statistico e Osservatorio Economico e Sociale della Provincia di Modena - Elaborazioni su dati dell'anagrafe (Mod. Sir. DEM3);

(2) Servizio Statistico e Osservatorio Economico e Sociale della Provincia di Modena - Elaborazioni su dati per età dell'anagrafe (Mod. Sir. DEM2)

Tab.3.8 Flusso di Emigrazione per l'estero nella regione Emilia-Romagna e in Italia - Periodo 1998-2007 - Valori assoluti e percentuali, numeri indici base 1998 = 100

| ANNO | REGIONE EMILIA-ROMAGNA | | | ITALIA | | |
|---------|------------------------|-------------------------|-------------------------|-----------------|-------------------------|-------------------------|
| | valori assoluti | % sul totale cancellati | n. indici base 1998=100 | valori assoluti | % sul totale cancellati | n. indici base 1998=100 |
| 1998 | 2.840 | 3,1 | 100 | 56.707 | 4,3 | 100 |
| 1999 | 3.127 | 3,3 | 110 | 76.483 | 5,6 | 135 |
| 2000 | 3.037 | 3,0 | 107 | 51.671 * | 4,2 * | 91 * |
| 2001 | 3.499 | 3,7 | 123 | 67.125 | 5,4 | 118 |
| 2002 | 2.630 | 2,7 | 93 | 49.383 | 3,8 | 87 |
| 2003 | 3.190 | 2,7 | 112 | 62.970 | 4,3 | 111 |
| 2004 | 3.499 | 2,9 | 123 | 64.849 | 4,3 | 114 |
| 2005 | 3.926 | 3,1 | 138 | 65.029 | 4,2 | 115 |
| 2006 | 4.363 | 3,4 | 154 | 75.230 | 4,5 | 133 |
| 2007 | 4.461 | 3,4 | 157 | 65.196 | 4,2 | 115 |
| Minimo | 2.630 | 2,7 | 93 | 49.383 | 3,8 | 87 |
| Medio | 3.457 | 3,1 | 122 | 63.464 | 4,5 | 112 |
| Massimo | 4.461 | 3,7 | 157 | 76.483 | 5,6 | 135 |

* dato stimato

Fonte: ISTAT - Bilancio demografico e popolazione al 31/12

3.3 Nel 2005 e 2006, l'ISTAT ha pubblicato i dati 2000, 2001 e 2002 (V. Bibliografia [5]) relativi alle **iscrizioni e cancellazioni anagrafiche** (modello APR/4) delle province, distinti **per tipologie di trasferimento**: movimenti interni (intraprovinciali di "breve-raggio" e interprovinciali di "medio-lungo raggio") e direttamente con l'estero.

Assumendo costante nel periodo 2000-2007 la distribuzione territoriale dei flussi migratori 2000-2002 relativi alla provincia di Modena, si sono utilizzati tali dati (in particolare quelli relativi alla matrice di Origine/Destinazione dei flussi migratori) per stimare i trasferimenti da e verso la provincia di Modena per il 2007 (V. Tab.3.9):

- sono 10.581 gli iscritti stimati (33,3% degli iscritti totali) in provincia di Modena provenienti da altre province e/o regioni italiane;
- sono 8.575 gli iscritti dall'estero (27,0% degli iscritti totali);
- si stimano a 10.983 i modenesi che si sono trasferiti in altra provincia e/o regione italiana (45,0% dei cancellati totali);
- sono 760 i modenesi che si trasferiscono all'estero (3,1% dei cancellati totali);

Inoltre, si stimano intorno ai 12.654 i trasferimenti di residenza di tipo intraprovinciale (pari il 39,8% degli iscritti totali e il 51,9% dei cancellati totali) che, per definizione, non contribuiscono all'incremento di popolazione provinciale complessiva dovuto alla componente migratoria.

I flussi interni più consistenti rivolti verso la provincia di Modena sono stimati essere quelli provenienti dal mezzogiorno d'Italia: 6.022 unità dall'Italia meridionale ed insulare (il 56,9% dei flussi interni), segnatamente dalla Campania e dalla Puglia.

Di un certo rilievo si valutano le iscrizioni dalle province emiliane confinanti, come Bologna (1.030 unità, pari all'9,7% dei flussi interni), Reggio Emilia (921 unità, pari all'8,7% dei flussi interni) e Ferrara (239 unità, pari al 2,3% dei flussi interni).

Per quanto riguarda, invece, le scelte territoriali dei modenesi che si trasferiscono in altra provincia, emerge una netta preferenza verso le regioni settentrionali, ed in particolare verso le altre province della regione Emilia-Romagna (5.182 unità, pari al 47,2% dei flussi interni), segnatamente Reggio Emilia e Bologna, del Nord Est d'Italia (5.697 unità, pari al 51,9% dei flussi interni) e Nord Ovest d'Italia (1.227 unità, pari all'11,2% dei flussi interni), con la Lombardia che da sola assorbe l'8,3% degli emigrati modenesi nel Nord Ovest. Appena il 29,7% dei flussi interni è diretto verso le province meridionali ed insulari.

Tab.3.9 Iscritti per trasferimenti di residenza interprovinciale nella provincia di Modena - Anno 2007 - Valori stimati assoluti e percentuali

| PROVINCE REGIONI AREE GEOGRAFICHE | PROVINCIA DI MODENA (DESTINAZIONE) | | | PROVINCIA DI MODENA (ORIGINE) | | |
|---|--------------------------------------|---|---|--------------------------------------|---|---|
| | 2007 valori assoluti (stimati) | % interne alla regione Emilia Romagna | % sul totale dei trasferimenti interprovinciali | 2007 valori assoluti (stimati) | % interne alla regione Emilia Romagna | % sul totale dei trasferimenti interprovinciali |
| Piacenza | 24 | 1,0 | 0,2 | 55 | 1,1 | 0,5 |
| Parma | 78 | 3,3 | 0,7 | 154 | 3,0 | 1,4 |
| Reggio Emilia * | 921 | 38,4 | 8,7 | 3.001 | 57,9 | 27,3 |
| Bologna * | 1.030 | 43,0 | 9,7 | 1.330 | 25,7 | 12,1 |
| Ferrara * | 239 | 10,0 | 2,3 | 350 | 6,8 | 3,2 |
| Ravenna | 38 | 1,6 | 0,4 | 108 | 2,1 | 1,0 |
| Forlì-Cesena | 32 | 1,3 | 0,3 | 87 | 1,7 | 0,8 |
| Rimini | 32 | 1,4 | 0,3 | 97 | 1,9 | 0,9 |
| REGIONE EMILIA ROMAGNA | 2.396 | 100,0 | 22,6 | 5.182 | 100,0 | 47,2 |
| provincia di Mantova * | 237 | | 2,2 | 370 | | 3,4 |
| provincia di Lucca * | 30 | | 0,3 | 37 | | 0,3 |
| provincia di Pistoia * | 29 | | 0,3 | 26 | | 0,2 |
| regione Veneto | 248 | | 2,3 | 371 | | 3,4 |
| regione Lombardia * | 749 | | 7,1 | 911 | | 8,3 |
| regione Toscana * | 255 | | 2,4 | 300 | | 2,7 |
| ITALIA NORD-OCCIDENTALE | 1.060 | | 10,0 | 1.227 | | 11,2 |
| ITALIA NORD-ORIENTALE | 2.746 | | 26,0 | 5.697 | | 51,9 |
| ITALIA CENTRALE | 753 | | 7,1 | 793 | | 7,2 |
| ITALIA MERIDIONALE | 4.744 | | 44,8 | 2.507 | | 22,8 |
| Campania | 2.890 | | 27,3 | 1.264 | | 11,5 |
| Puglia | 1.107 | | 10,5 | 782 | | 7,1 |
| ITALIA INSULARE | 1.278 | | 12,1 | 759 | | 6,9 |
| Sicilia | 1.054 | | 10,0 | 577 | | 5,3 |
| ITALIA | 10.581 | | 100,0 | 10.983 | | 100,0 |

* Provincia o regione confinante con la provincia di Modena

Fonte: Servizio Statistico e Osservatorio Economico e Sociale della Provincia di Modena - Elaborazioni su dati dell'anagrafe (Mod. Sir. DEM3), stime su dati ISTAT

Graf.3.F Iscritti per trasferimenti di residenza interprovinciale - Rapporti con le province confinanti - provincia di Modena - Anno 2007 - Valori assoluti stimati

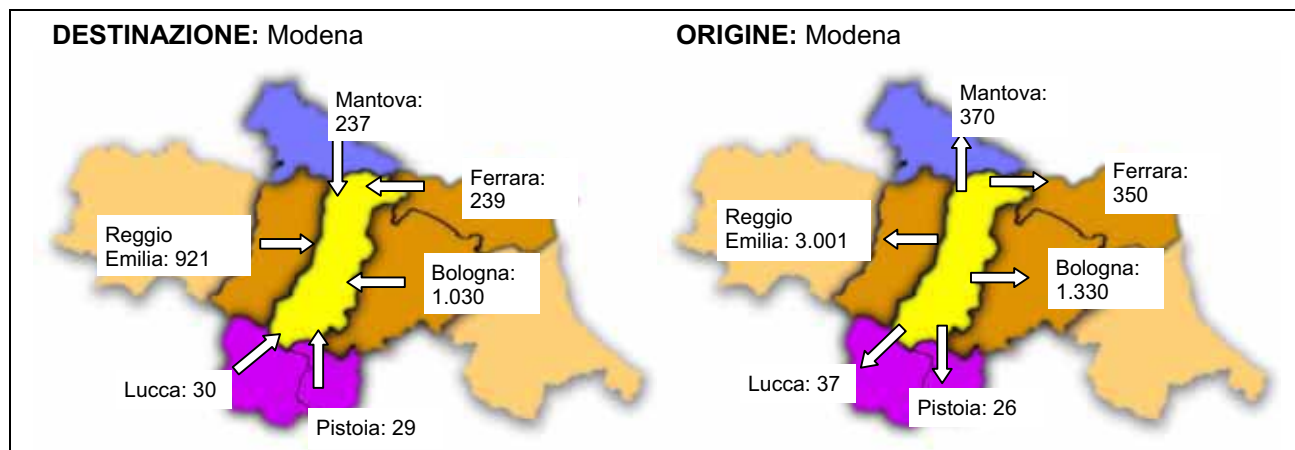

Fonte: Servizio Statistico e Osservatorio Economico e Sociale della Provincia di Modena - Elaborazioni su dati dell'anagrafe (Mod. Sir. DEM3), stime su dati ISTAT

Graf.3.G Movimenti migratori per trasferimenti di residenza intraprovinciale, interprovinciale e verso l'estero - Rapporti con le macro aree geografiche - provincia di Modena – periodo 1997-2007 - Valori percentuali

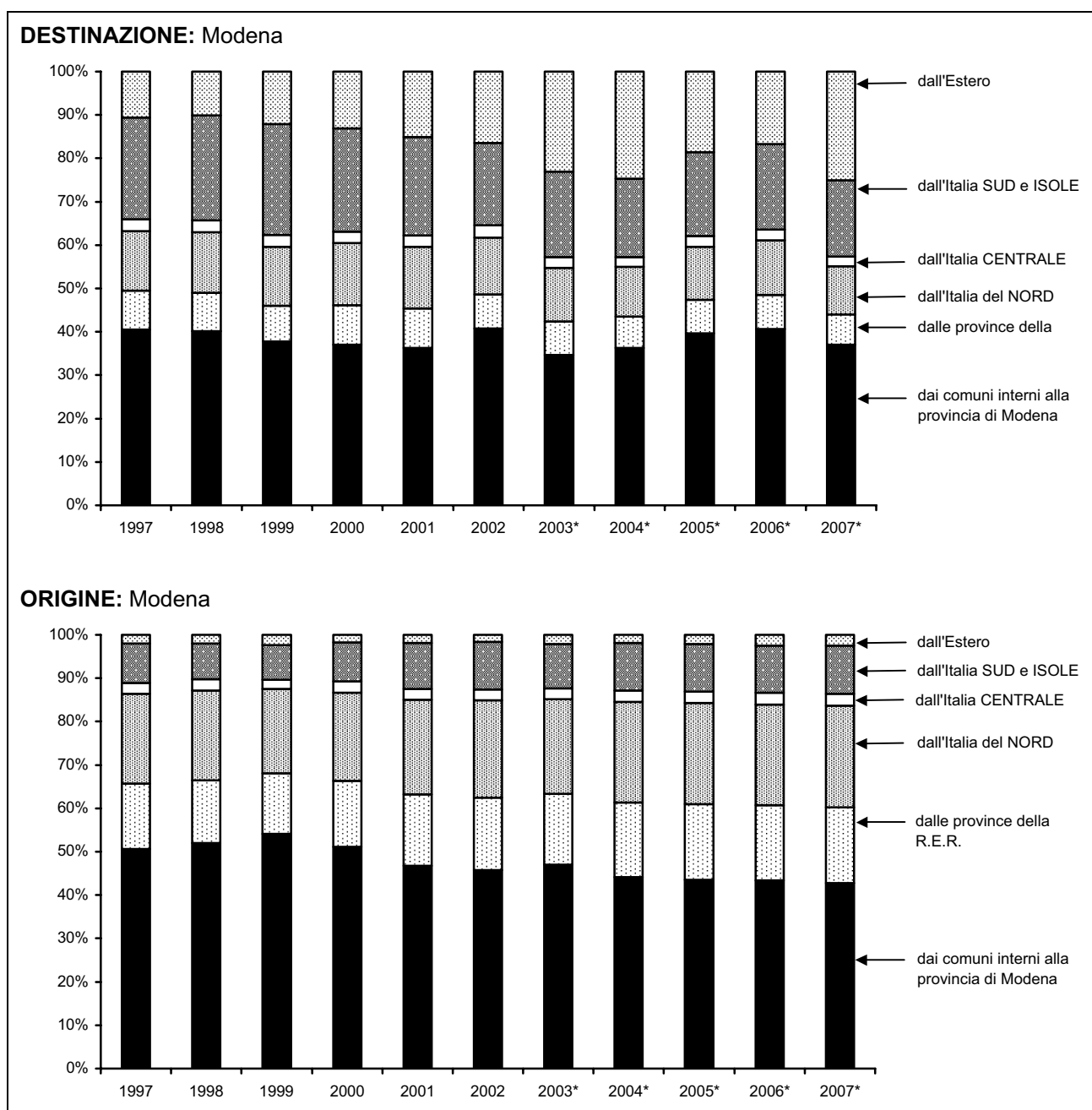

* valori stimati: elaborazione sui dati provinciali desunti dal Modello Sir. DEM3 (anni stimati) e i dati desunti dal modello Istat APR/4 degli anni 2000, 2001 e 2002

Fonte: Servizio Statistico e Osservatorio Economico e Sociale della Provincia di Modena - Elaborazioni su dati dell'anagrafe (Mod. Sir. DEM3), stime su dati ISTAT

3.4 Un altro aspetto interessante è la **caratterizzazione per genere dei migranti**.

Analizzando la distribuzione del **rapporto di mascolinità degli immigrati** nelle varie aree di Sistema e nella provincia nel 2007, si sottolinea come, nell'ultimo anno, la forbice tipica dell'immigrazione di genere si è ridotta: a livello provinciale la prevalenza maschile passa dai 111 maschi su 100 femmine del 2006 a 103 maschi su 100 femmine del 2007 (V. Graf.3.H). In particolare, l'incremento degli iscritti ed in particolare di quelli stranieri dall'estero, ha comportato, per i flussi provenienti direttamente dall'estero, una prevalenza delle femmine sui maschi (81 maschi su 100 femmine).

L'Area Metropolitana modenese, con 103 iscritti maschi su 100 femmine, è quella che presenta la prevalenza maschile tra gli iscritti più significativa e assume valori superiori a quelli medi provinciali.

Nella Bassa pianura il rapporto tra i sessi è di 100 maschi su 100 femmine, con valori significativamente favorevoli alle femmine tra le iscrizioni di provenienza estera (78 maschi su 100 femmine).

Analizzando la distribuzione del **rapporto di mascolinità degli emigrati** dalle varie aree di sistema e dalla provincia nel 2007, si sottolinea come, nell'ultimo anno, si sia accentuata la forbice tipica dell'emigrazione di genere, che vede prevalere i maschi sulle femmine: a livello provinciale la prevalenza maschile passa dai 118 maschi su 100 femmine del 2006 a 117 maschi su 100 femmine del 2007 (V. Graf.3.1). Considerevolmente sbilanciato a favore dei maschi è il rapporto di mascolinità nei cancellati per l'estero: nel 2007 si hanno 121 maschi su 100 femmine.

Graf.3.H Rapporto di mascolinità (M/F*100) del totale iscritti e degli iscritti dall'estero, nelle aree di sistema e in provincia di Modena – Periodo 1998 - 2007

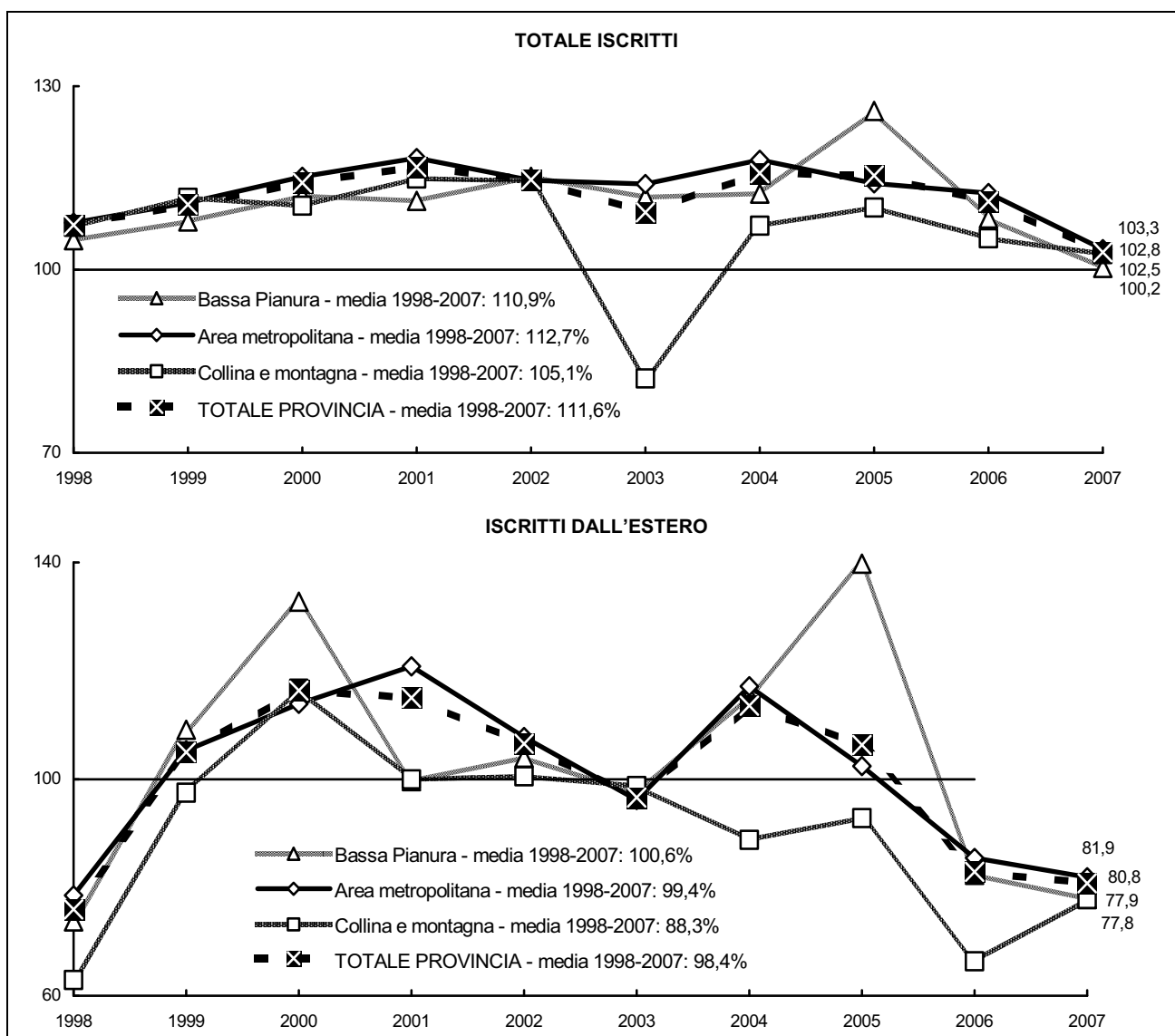

Fonte: Servizio Statistico e Osservatorio Economico e Sociale della Provincia di Modena - Elaborazioni su dati dell'anagrafe (Mod. Sir. DEM3);

Graf.3.1 Rapporto di mascolinità (M/F*100) medio periodo 1998-2007 degli iscritti dall'estero nei comuni della provincia di Modena – periodo 1998-2007 - Valori percentuali

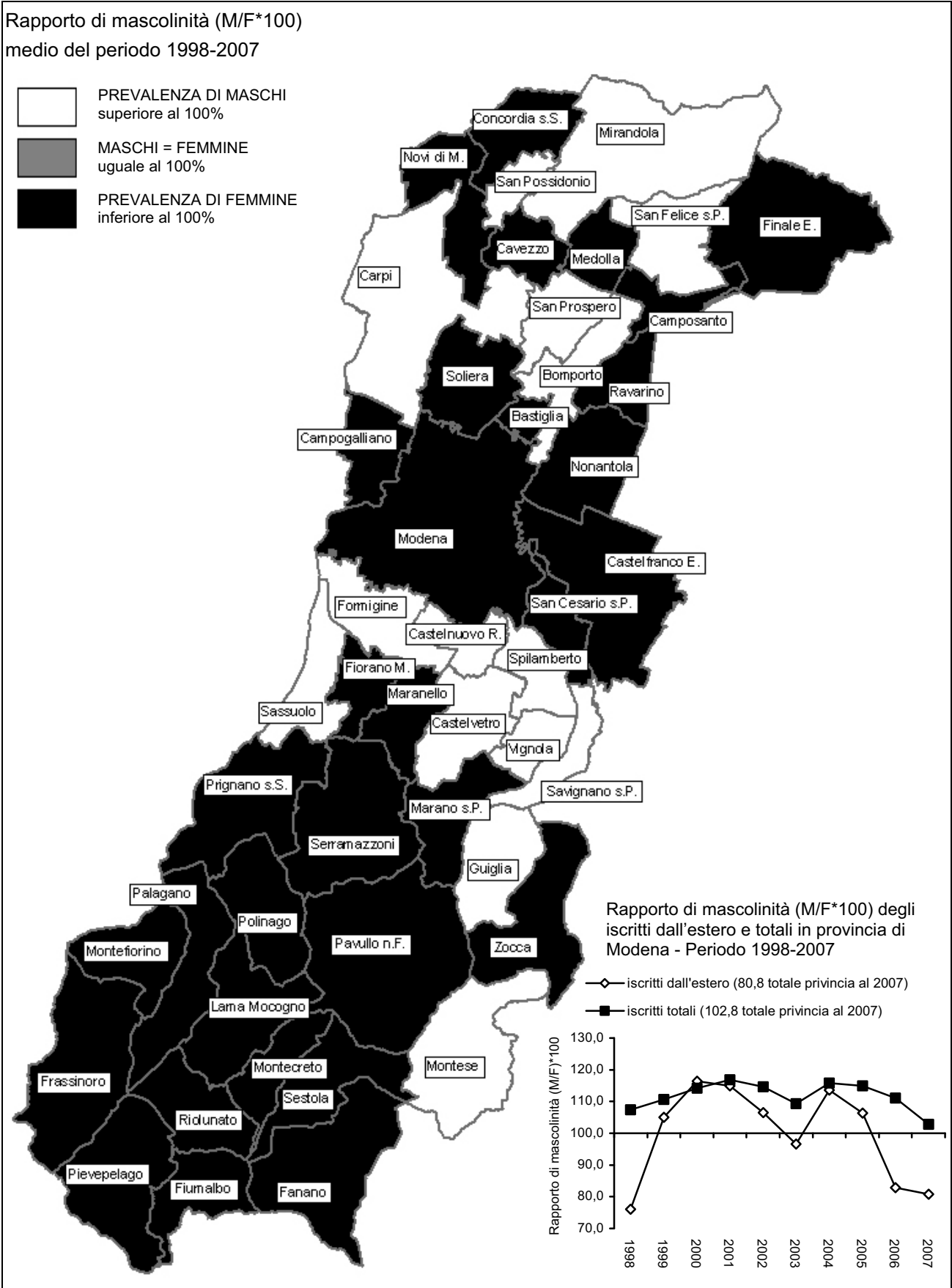

Fonte: Servizio Statistico e Osservatorio Economico e Sociale della Provincia di Modena - Elaborazioni su dati dell'anagrafe (Mod. Sir. DEM3);

Graf.3.J Rapporto di mascolinità (M/F*100) del totale cancellati e dei cancellati per l'estero, nelle aree di sistema e in provincia di Modena – Periodo 1998 - 2007

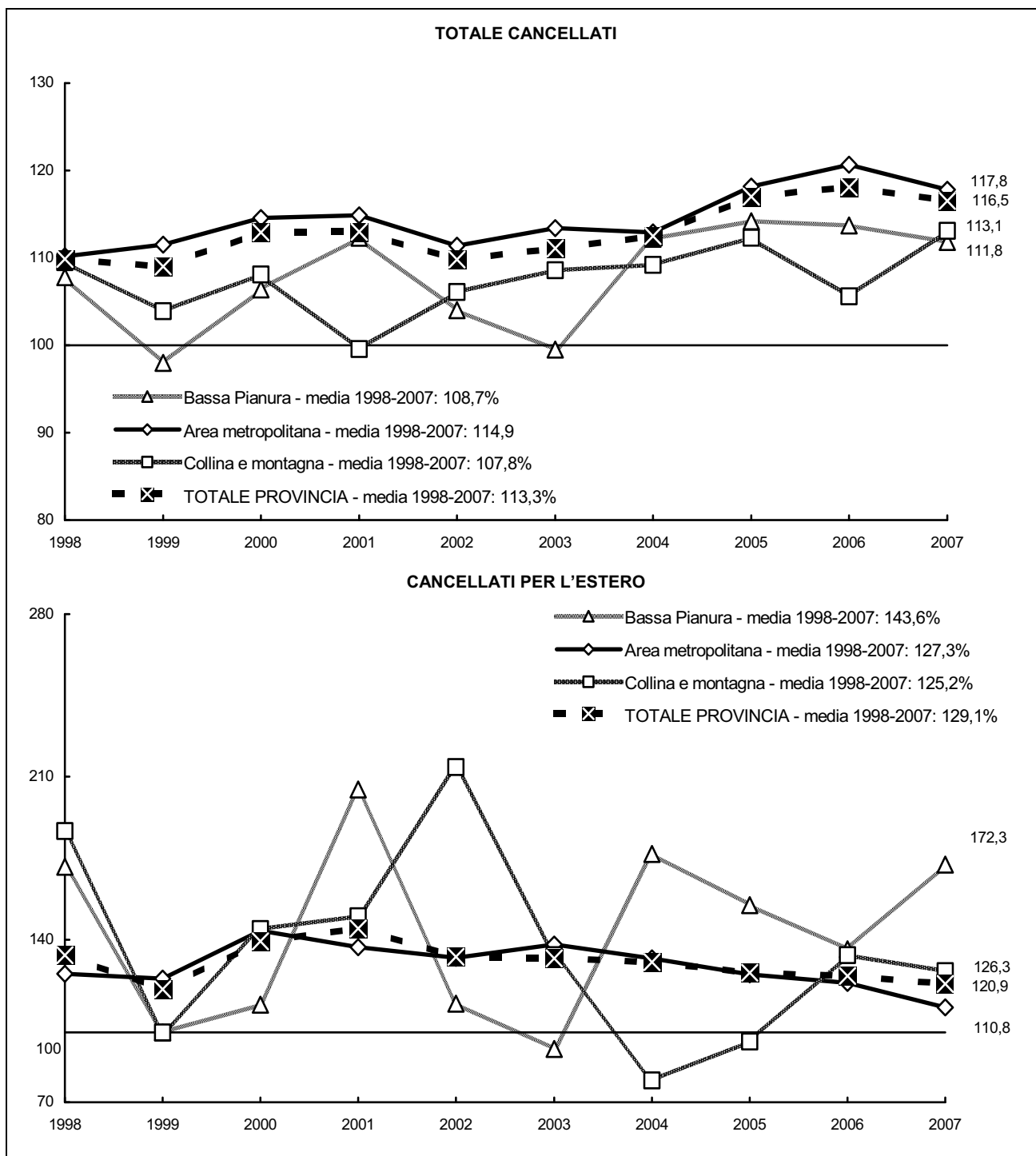

Fonte: Servizio Statistico e Osservatorio Economico e Sociale della Provincia di Modena - Elaborazioni su dati dell'anagrafe (Mod. Sir. DEM3);

3.5 Così come la mortalità caratterizza prevalentemente le classi di età avanzate, riducendone la consistenza, la migratorietà ha, a sua volta, una distribuzione per età disomogenea che favorisce le classi di età centrali, accrescendone la numerosità.

Come si vede nel Graf.3.K, la componente migratoria della variazione di popolazione agisce in modo particolarmente incisivo fino all'età di 50 anni, per attenuarsi oltre tale soglia, cedendo il passo alla componente naturale della mortalità.

Graf.3.K - Saldo migratorio, iscritti, cancellati e morti per classi unidimensionali di età, in provincia di Modena - Anni 2006 e 2007 - Valori assoluti

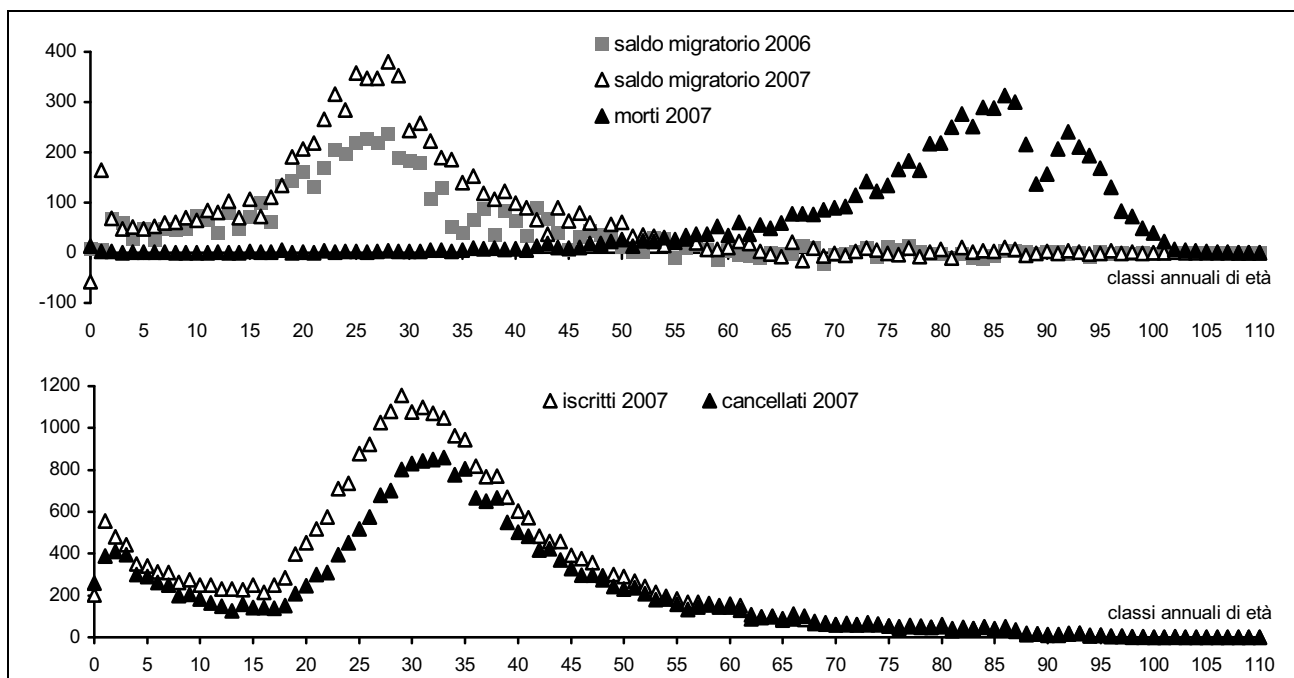

Fonte: Servizio Statistico e Osservatorio Economico e Sociale della Provincia di Modena - Elaborazioni su dati per età dell'anagrafe (Mod. Sir. DEM2);

Le età con la propensione più alta a cambiare residenza, sia in ingresso che in uscita, sono quelle più giovani (1-10 anni) e delle persone in età compresa tra i 20 e 40 anni, evidenziando una tendenza alla mobilità di tipo familiare.

Tra il 2006 e il 2007 l'incremento complessivo dei flussi migratori ha inciso soprattutto nelle classi di età centrale, che pur mantenendo la tipica forma campanulare centrata intorno alla classe 25-35 anni, hanno visto accrescere l'intensità del fenomeno.

Graf.3.L - Confronto fra le intensità relative a ciascuna classe di età del Saldo migratorio, degli Iscritti e dei Cancellati - differenza 2007-2006 - Valori assoluti e linee di tendenza (funzioni polinomiali)

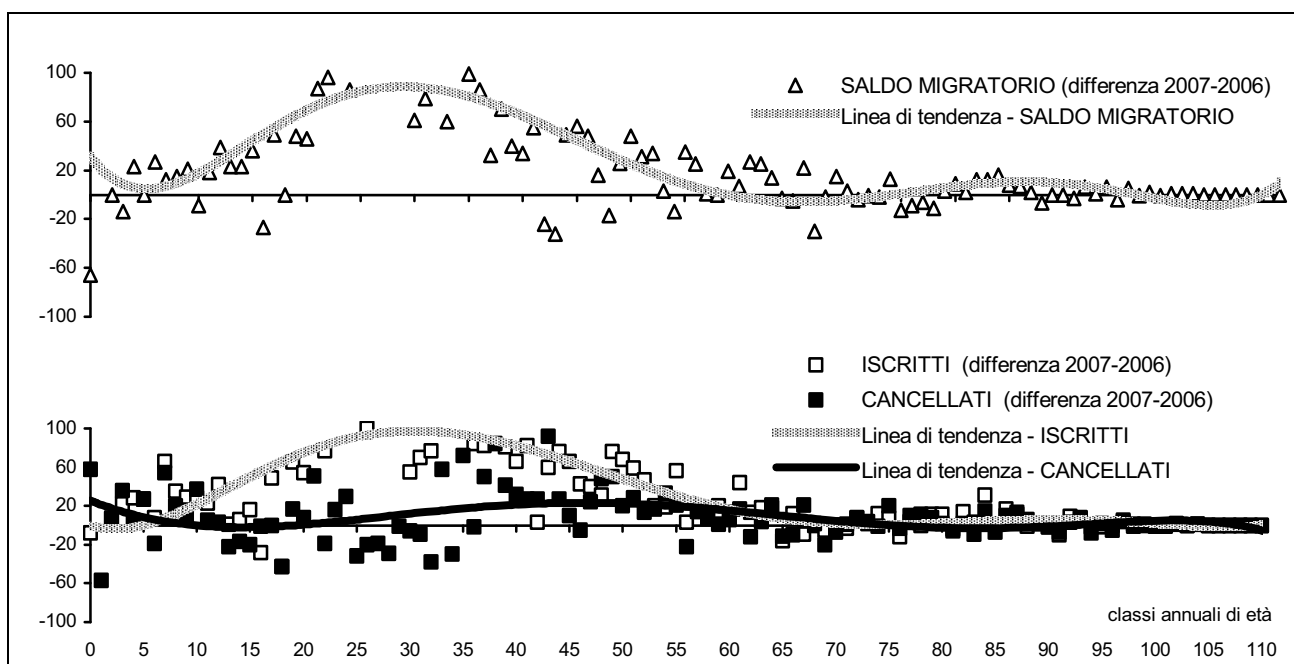

Fonte: Servizio Statistico e Osservatorio Economico e Sociale della Provincia di Modena - Elaborazioni su dati per età dell'anagrafe (Mod. Sir. DEM2);

Graf.3.M Tassi di iscrizione, di cancellazione e di migrazione specifici per classi unidimensionali di età, in provincia di Modena - Anno 2007 - Valori %

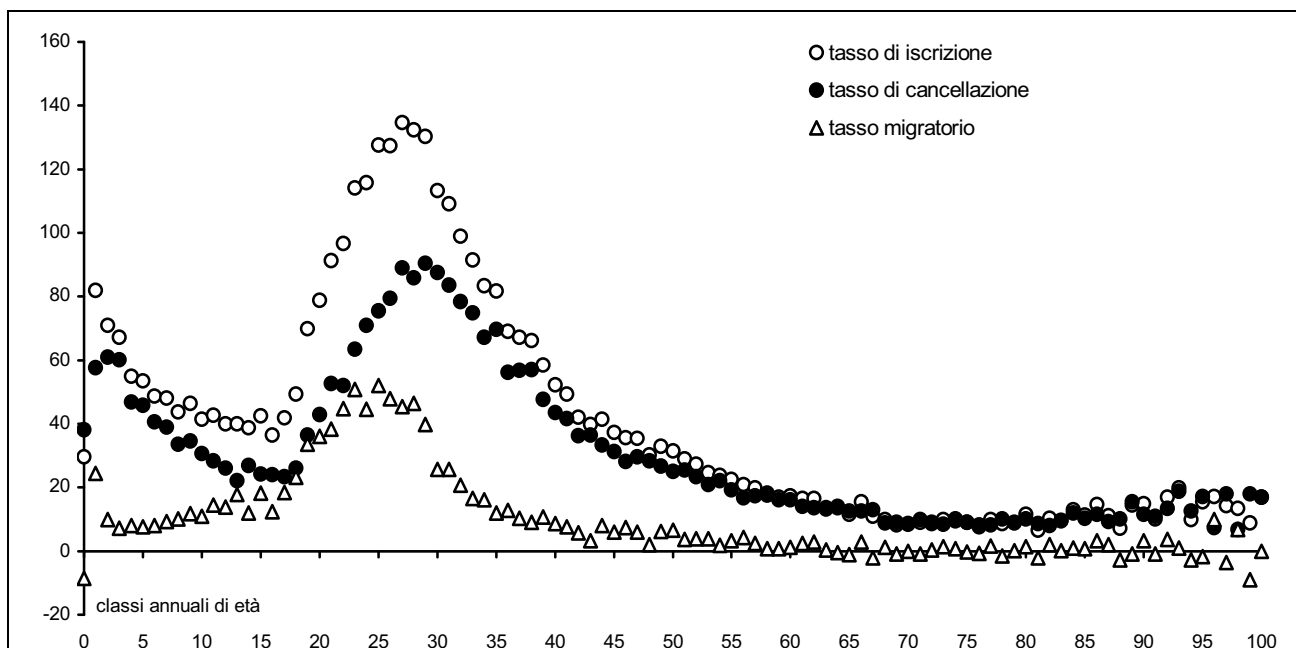

Fonte: Servizio Statistico e Osservatorio Economico e Sociale della Provincia di Modena - Elaborazioni su dati per età dell'anagrafe (Mod. Sir. DEM2);

3.6 Analizzando i flussi migratori in riferimento alle aggregazioni territoriali sovracomunali, si rileva un saldo migratorio positivo in tutte le aree, con una particolare concentrazione, come è ovvio attendersi, nell'area metropolitana ed una consistente affermazione sia dell'area collinare e montana, segnatamente nei comuni limitrofi all'area centrale (V. Graff.3.N-P), che della bassa pianura. L'analisi dei saldi migratori mostra valori positivi in quasi tutti i comuni della provincia.

Graf.3.N- Flussi migratori per classi di età e sesso - Area Metropolitana - Anni 2006 e 2007 - Valori assoluti

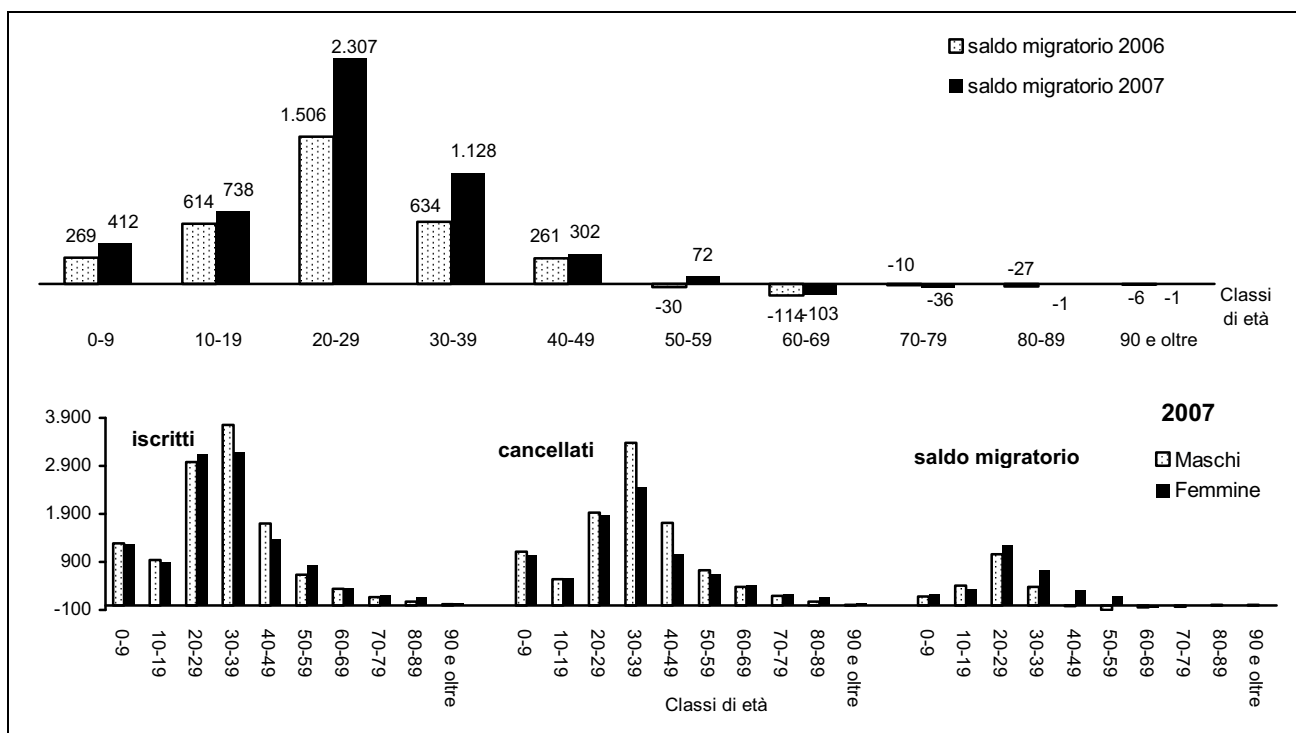

Fonte: Servizio Statistico e Osservatorio Economico e Sociale della Provincia di Modena - Elaborazioni su dati per età dell'anagrafe (Mod. Sir. DEM2);

Graf.3.O - Flussi migratori per classi di età e sesso - Collina e Montagna - Anni 2006 e 2007 - Valori assoluti

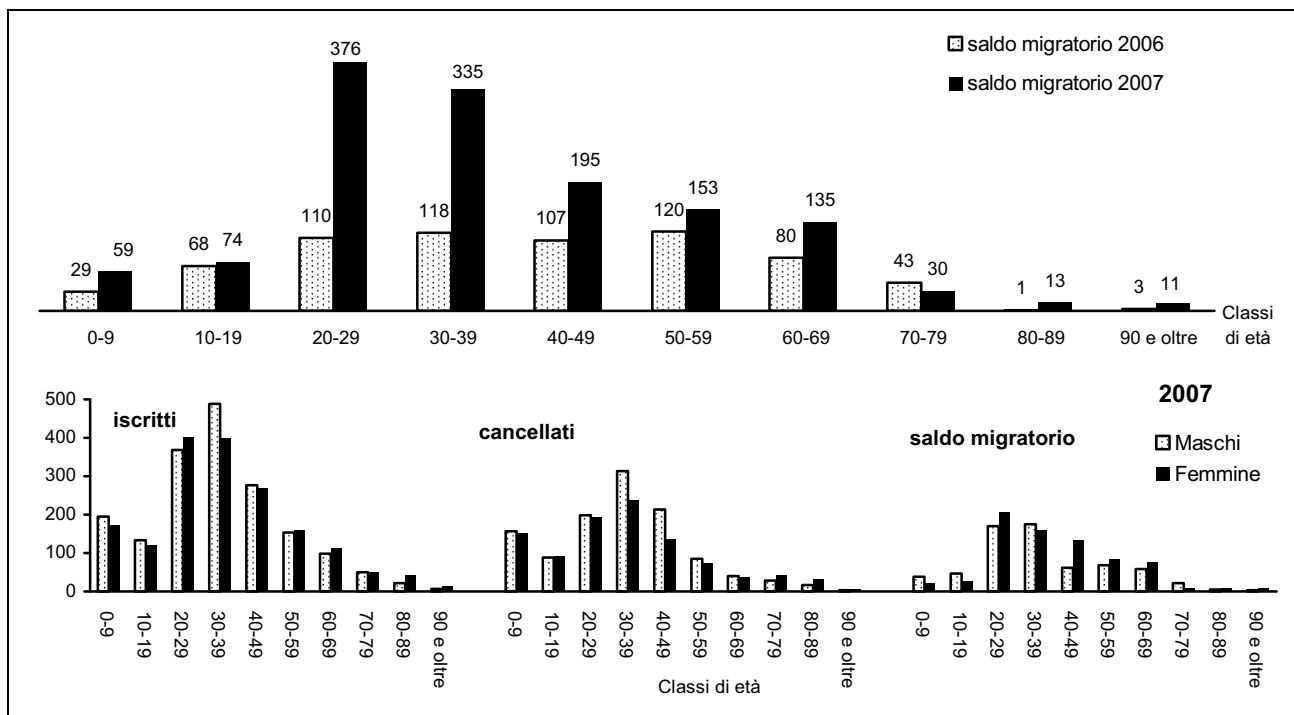

Fonte: Servizio Statistico e Osservatorio Economico e Sociale della Provincia di Modena - Elaborazioni su dati per età dell'anagrafe (Mod. Sir. DEM2);

Graf.3.P - Flussi migratori per classi di età e sesso - Bassa Pianura - Anni 2006 e 2007 - Valori assoluti

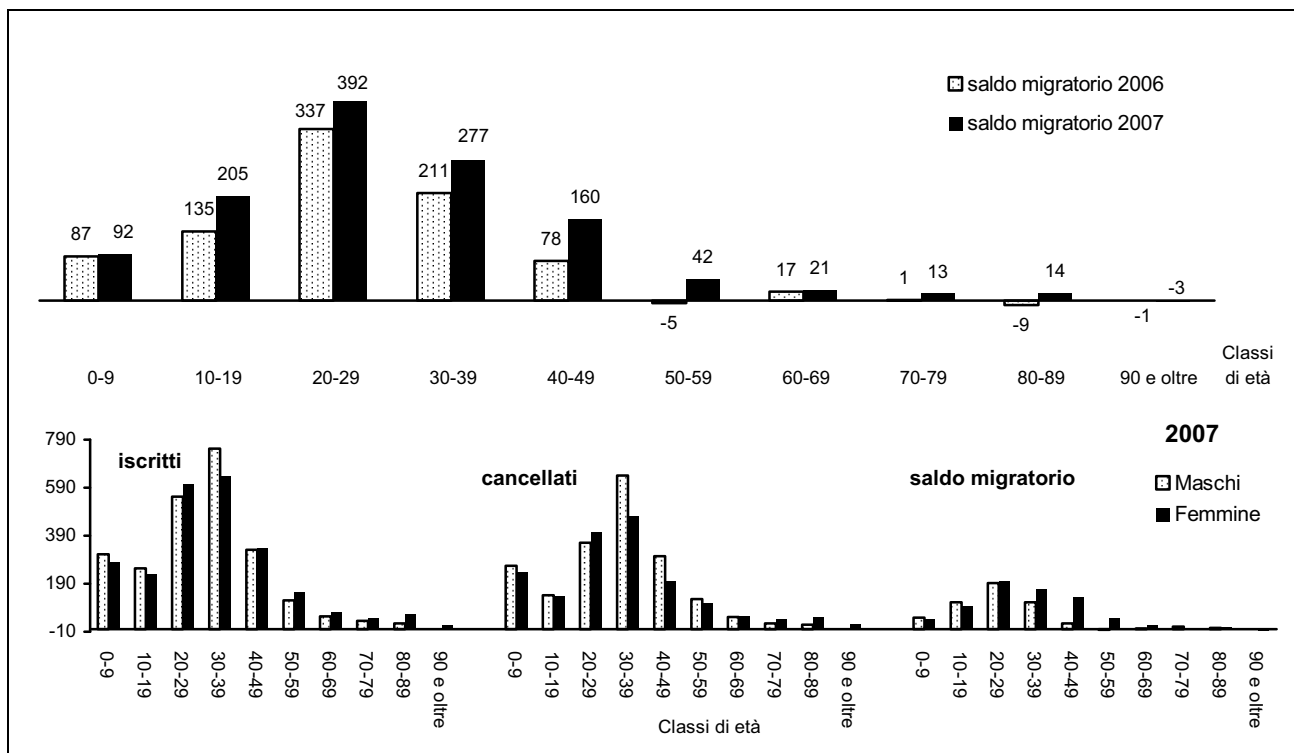

Fonte: Servizio Statistico e Osservatorio Economico e Sociale della Provincia di Modena - Elaborazioni su dati per età dell'anagrafe (Mod. Sir. DEM2);

4. LA STRUTTURA DELLA POPOLAZIONE RESIDENTE PER SESSO E CLASSI DI ETÀ

4.1 La struttura della popolazione residente per sesso e classi unidimensionali di età, desunta dalla fonte anagrafica, consente di valutare l'apporto delle diverse generazioni alla dimensione generale della popolazione (V. Graf.4.A).

La forma della piramide delle età (V Note Metodologiche A.8), che rappresenta la struttura della popolazione modenese al 31/12/2007, evidenzia la sostanziale stazionarietà delle nascite degli ultimi vent'anni nella "verticalità" della base, a fronte di un corpo centrale di rilevante consistenza. La riduzione dei livelli di mortalità, inoltre, ha contribuito all'incremento dei contingenti di popolazione in età anziana. Dall'analisi della consistenza numerica delle varie classi di età è, pertanto, possibile risalire agli avvenimenti storici che hanno influenzato l'evoluzione demografica e che hanno lasciato segni evidenti nella piramide.

La I^a guerra mondiale e la pandemia della "spagnola", ad esempio, con la conseguente bassa natalità, si riflettono sul brusco calo di unità nelle classi di età 89-92 anni. Lo stesso vale per quanto riguarda la II^a guerra mondiale e le classi di età 62-67 anni. Risulta evidente, inoltre, la ripresa di natalità in entrambi i periodo postbellici.

L'ingrossamento della piramide, in corrispondenza delle classi centrali (età lavorative), dipende in parte dal cosiddetto "baby-boom", registratosi negli anni '60 e primi anni '70, e in parte dalle successive ondate immigratorie. Il brusco decremento del livello di natalità, verificatosi dalla seconda metà degli anni '70 in poi, ha determinato, invece, il progressivo restringimento della piramide in corrispondenza delle classi di età più giovani. D'altro canto, il lieve incremento dei contingenti relativi ai bambini, che si osserva alla base della piramide e che fa pensare ad una ripresa della natalità, è imputabile sia all'attività riproduttiva delle generazioni figlie del "baby-boom", tra 33-45 anni, che hanno, spesso, scelto di rimandare, ad un'età matura, l'evento procreativo; sia al contributo non trascurabile della popolazione immigrata, segnatamente straniera, che sembra mantenere i comportamenti riproduttivi dei paesi di origine.

Analizzando l'evoluzione della struttura per età della provincia di Modena nel periodo 1997-2007 si evidenzia (V. Graff.4.B-C):

- una crescita consistente delle classi di età 0-14 anni (+19.607 unità, pari a +26,5% della popolazione della classe rispetto al 1997), caratterizzata da una leggera prevalenza maschile;
- una significativa diminuzione dei residenti nelle classi di età 15-29 anni (-17.534 unità, pari a -15,2% della popolazione della classe rispetto al 1997);
- una crescita delle classi di età 30-59 anni (+38.459 unità, pari a +14,4% della popolazione della classe rispetto al 1997), spiegata da una significativa crescita della componente maschile (il 52,4% della variazione assoluta totale);
- una significativa crescita degli ultra 60-enni (+20.555 unità, pari a +12,1% della popolazione della classe rispetto al 1997), dovuta a una dinamica demografica più vivace dei maschi (+14,9% rispetto alla popolazione maschile della medesima classe di età rispetto al 1997), rispetto alle femmine (+11,3% rispetto alla popolazione femminile della medesima classe di età rispetto al 1997). In particolare:
 - per la classe di età 60-74 anni si osserva una crescita (+4.107 unità, pari a +3,9% della popolazione della classe rispetto al 1997), imputabile alle spinte positive dei contingenti maschili significativamente in crescita (+3.136 maschi) e femminili in lieve incremento (+971 femmine);
 - per la classe degli ultra 75-enni si rileva una significativa crescita (+16.448 unità, pari a +30,3% della popolazione della classe rispetto al 1997).

Graf.4.A Piramide delle età - provincia di Modena - Al 31.12.2007 - Valori assoluti

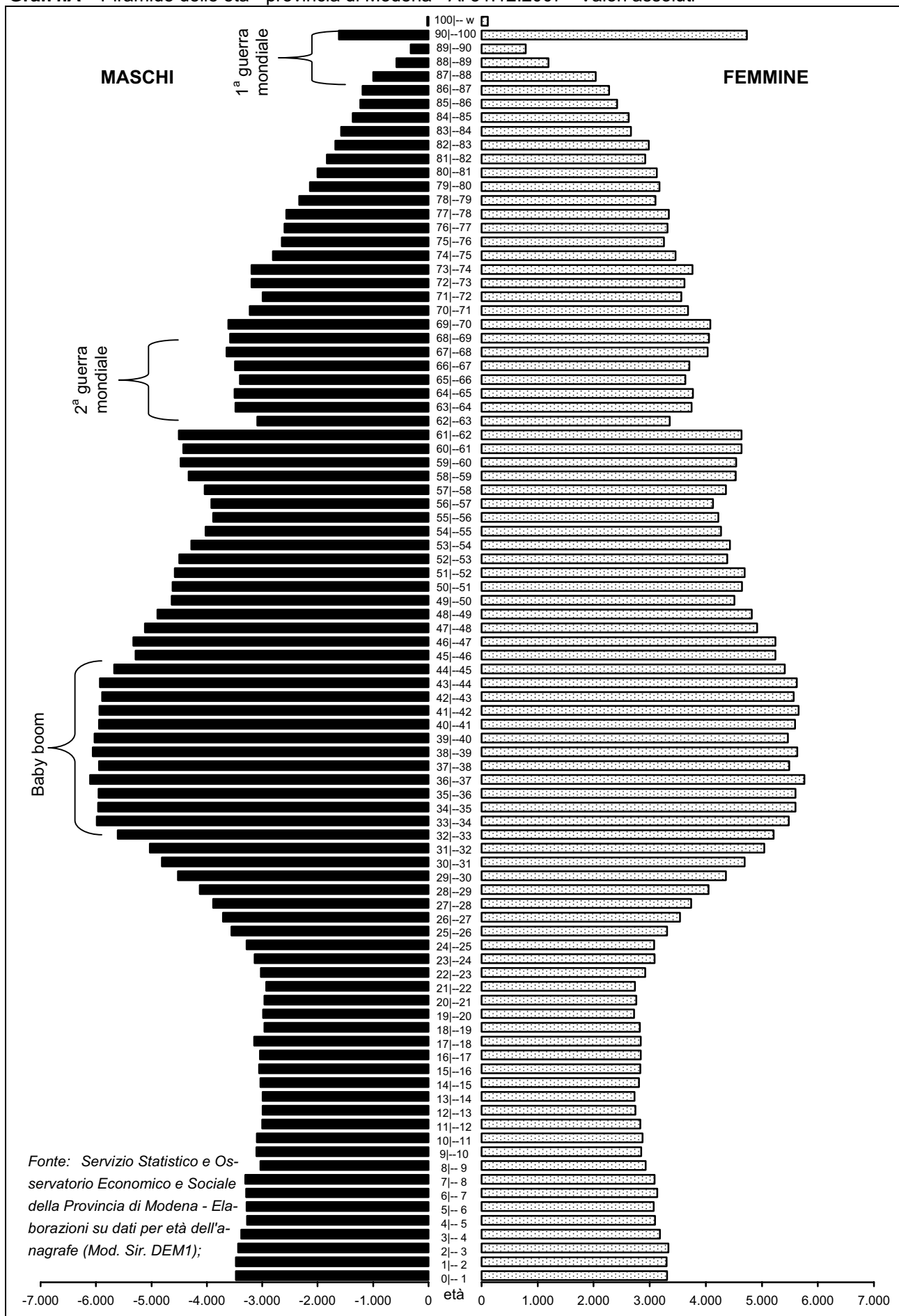

Graf.4.B Piramidi delle età quinquennali - provincia di Modena – Al 31.12.1987, al 31.12.1997 e al 31.12.2007 - Valori percentuali

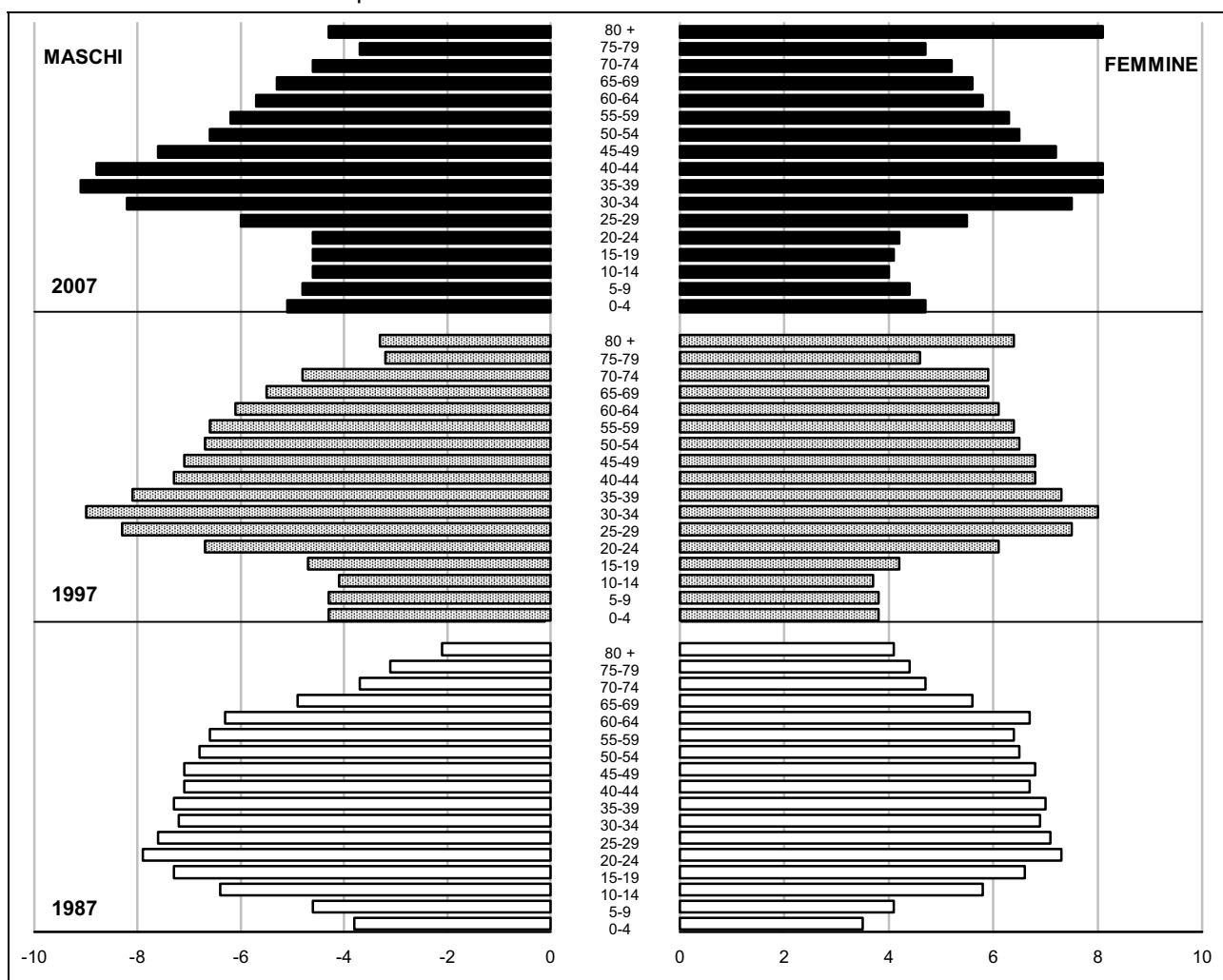

Fonte: (1) Servizio Statistico e Osservatorio Economico e Sociale della Provincia di Modena - Elaborazioni su dati per età dell'anagrafe (Mod. Sir. DEM1) (anni 1997 e 2007);
 (2) ISTAT note: Informazioni n. 33 - 2000 - "Ricostruzione della popolazione residente per età e sesso nei comuni italiani - anni 1982-1991". Nella pubblicazione Istat i dati si riferiscono al 1.1. di ciascun anno, nel presente database, per omogeneità con gli altri sono stati riportati tutti al 31.12. dell'anno precedente (anno 1987);

Graf.4.C Popolazione residente per classi quinquennali di età e sesso - provincia di Modena – Periodo 1997- 2007 - Variazioni assolute e percentuali sulla media del periodo

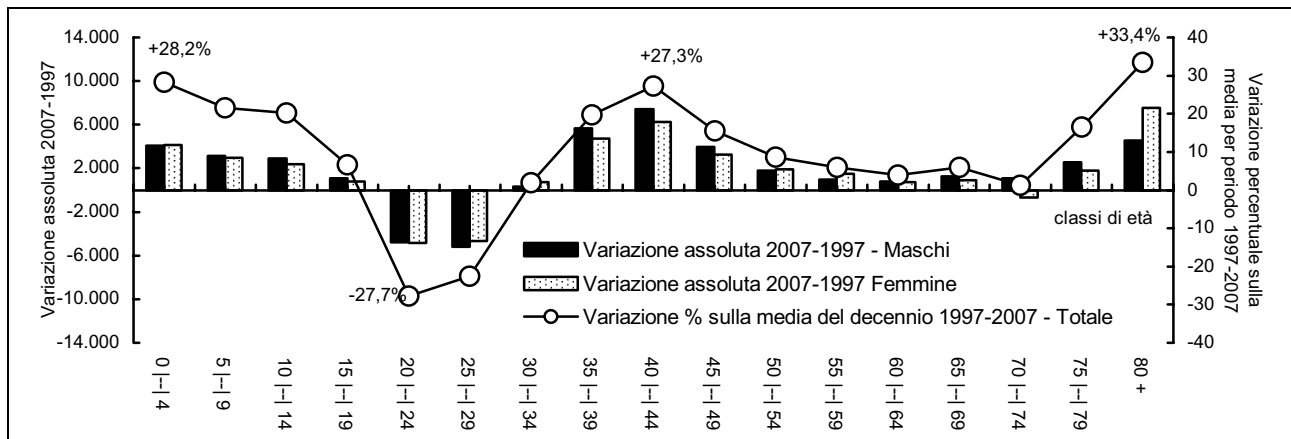

Fonte: Servizio Statistico e Osservatorio Economico e Sociale della Provincia di Modena - Elaborazioni su dati per età dell'anagrafe (Mod. Sir. DEM1);

Mettendo a confronto le strutture della popolazione residente per sesso e classi quinquennali di età della provincia di Modena con quelle della regione Emilia-Romagna e dell'Italia, si evidenzia il fatto che la popolazione modenese risulta più giovane rispetto a quella regionale e più vecchia rispetto a quella nazionale nel suo complesso (V. Graf.4.D): in particolare, presenta una maggiore percentuale di popolazione fino ai 54 anni in relazione alla struttura per età regionale (67,1%, contro il 65,1% della regione), e una maggiore presenza di persone in età centrale ed anziana (25 anni ed oltre), in confronto con la struttura per età dell'Italia (il 77,5%, contro il 75,8% dell'Italia).

Graf.4.D Piramide delle età quinquennali - provincia di Modena, regione Emilia-Romagna e Italia - Al 31.12.2007 - Valori percentuali

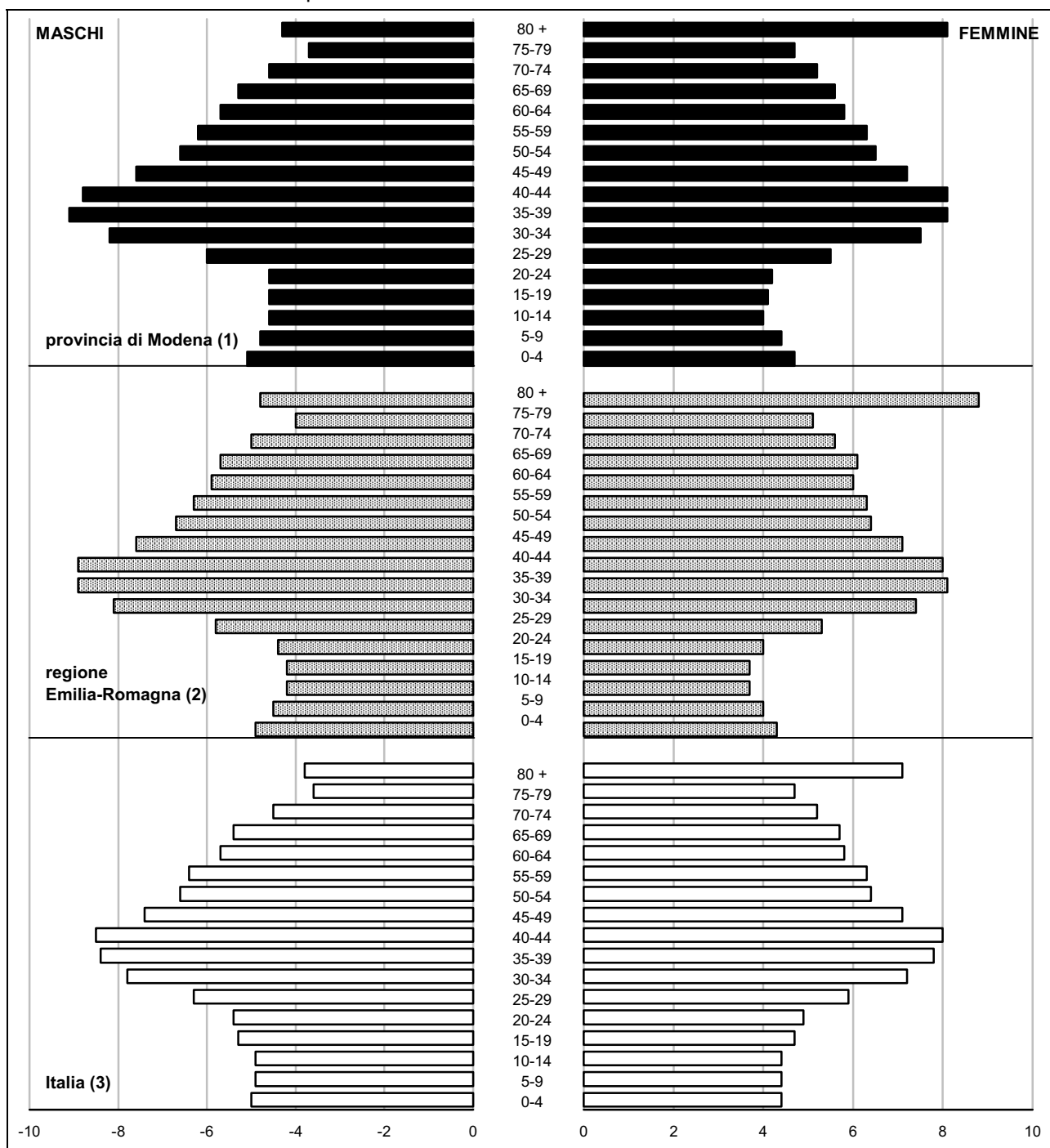

Fonte: (1) Servizio Statistico e Osservatorio Economico e Sociale della Provincia di Modena - Elaborazioni su dati per età dell'anagrafe (Mod. Sir. DEM1);
 (2) Regione Emilia-Romagna - Statistiche Self-Service;
 (3) ISTAT - Previsioni della popolazione residente al 31/12 - Ipotesi Centrale(2007 - 2051);

4.2 L'analisi della struttura della popolazione modenese prosegue con una serie di indicatori che sintetizzano alcuni importanti caratteristiche demografiche (V. Tabb.4.1-2-3-4).

Tab.4.1 Popolazione residente per classi particolari di età (0-14, 15-64 e 65 anni ed oltre) in provincia di Modena – Al 31.12 degli anni 1997-2007 - Valori assoluti e percentuali, variazioni percentuali sull'anno precedente

| ANNI | PROVINCIA DI MODENA | | | | | | | | |
|--------|--------------------------|------------------------------------|---|---------------------------|------------------------------------|---|---------------------------------|------------------------------------|---|
| | POPOLAZIONE DI 0-14 ANNI | | | POPOLAZIONE DI 15-64 ANNI | | | POPOLAZIONE DI 65 ANNI ED OLTRE | | |
| | valori assoluti | percentuale sul totale popolazione | variazione percentuale sull'anno precedente | valori assoluti | percentuale sul totale popolazione | variazione percentuale sull'anno precedente | valori assoluti | percentuale sul totale popolazione | variazione percentuale sull'anno precedente |
| 1997 | 73.866 | 12,0 | | 418.627 | 67,9 | | 122.521 | 19,9 | |
| 1998 | 75.437 | 12,2 | 2,1 | 419.267 | 67,6 | 0,2 | 124.070 | 20,0 | 1,3 |
| 1999 | 77.113 | 12,3 | 2,2 | 420.232 | 67,2 | 0,2 | 126.285 | 20,2 | 1,8 |
| 2000 | 79.269 | 12,5 | 2,8 | 422.323 | 66,8 | 0,5 | 128.473 | 20,3 | 1,7 |
| 2001 * | 81.829 | 12,8 | 3,2 | 425.340 | 66,5 | 0,7 | 130.049 | 20,3 | 1,2 |
| 2002 * | 83.925 | 13,0 | 2,6 | 426.511 | 66,2 | 0,3 | 131.954 | 20,5 | 1,5 |
| 2003 | 85.824 | 13,2 | 2,3 | 429.736 | 65,9 | 0,8 | 134.238 | 20,6 | 1,7 |
| 2004 | 87.946 | 13,3 | 2,5 | 433.493 | 65,7 | 0,9 | 136.515 | 20,7 | 1,7 |
| 2005 | 89.850 | 13,5 | 2,2 | 436.758 | 65,7 | 0,8 | 138.664 | 20,8 | 1,6 |
| 2006 | 91.453 | 13,6 | 1,8 | 438.305 | 65,4 | 0,4 | 140.341 | 20,9 | 1,2 |
| 2007 | 93.473 | 13,8 | 2,2 | 442.648 | 65,3 | 1,0 | 141.551 | 20,9 | 0,9 |

Fonte: Servizio Statistico e Osservatorio Economico e Sociale della Provincia di Modena - Elaborazioni su dati per età dell'anagrafe (Mod. Sir. DEM1) - * dati provvisori

Tab.4.2 Popolazione residente per classi particolari di età (0-14, 15-64 e 65 anni ed oltre) nella Regione Emilia-Romagna e in Italia – Al 31.12 degli anni 1997-2007 - Valori percentuali e variazioni percentuali sull'anno precedente

| ANNI | REGIONE EMILIA-ROMAGNA (1) | | | | | | ITALIA (2) | | | | | |
|--------|------------------------------------|---|------------------------------------|---|------------------------------------|---|------------------------------------|---|------------------------------------|---|------------------------------------|---|
| | POPOLAZIONE DI 0-14 ANNI | | POPOLAZIONE DI 15-64 ANNI | | POPOLAZIONE DI 65 ANNI ED OLTRE | | POPOLAZIONE DI 0-14 ANNI | | POPOLAZIONE DI 15-64 ANNI | | POPOLAZIONE DI 65 ANNI ED OLTRE | |
| | percentuale sul totale popolazione | variazione percentuale sull'anno precedente | percentuale sul totale popolazione | variazione percentuale sull'anno precedente | percentuale sul totale popolazione | variazione percentuale sull'anno precedente | percentuale sul totale popolazione | variazione percentuale sull'anno precedente | percentuale sul totale popolazione | variazione percentuale sull'anno precedente | percentuale sul totale popolazione | variazione percentuale sull'anno precedente |
| 1997 | 11,0 | | 67,4 | | 21,6 | | 14,6 | | 68,0 | | 17,4 | |
| 1998 | 11,1 | 1,4 | 67,1 | -0,1 | 21,8 | 1,2 | 14,5 | -0,7 | 67,8 | -0,2 | 17,7 | 1,7 |
| 1999 | 11,2 | 1,9 | 66,8 | 0,0 | 22,0 | 1,4 | 14,4 | -0,5 | 67,6 | -0,2 | 18,0 | 1,8 |
| 2000 | 11,4 | 2,4 | 66,4 | 0,2 | 22,2 | 1,4 | 14,4 | -0,1 | 67,4 | 0,0 | 18,2 | 1,8 |
| 2001 * | 11,6 | 2,7 | 66,1 | 0,2 | 22,2 | 1,1 | 14,2 | -2,3 | 67,1 | -1,9 | 18,7 | 0,9 |
| 2002 * | 11,9 | 2,7 | 65,7 | -0,1 | 22,4 | 1,2 | 14,2 | 0,5 | 66,8 | 0,1 | 19,0 | 2,3 |
| 2003 | 12,1 | 2,4 | 65,5 | 0,6 | 22,5 | 1,5 | 14,1 | 0,5 | 66,6 | 0,8 | 19,2 | 2,1 |
| 2004 | 12,3 | 2,9 | 65,2 | 0,7 | 22,6 | 1,7 | 14,1 | 0,8 | 66,4 | 0,7 | 19,5 | 2,3 |
| 2005 | 12,5 | 2,5 | 64,8 | 0,3 | 22,7 | 1,5 | 14,1 | 0,3 | 66,2 | 0,1 | 19,7 | 1,9 |
| 2006 | 12,6 | 2,2 | 64,6 | 0,5 | 22,8 | 1,0 | 14,1 | 0,5 | 66,0 | 0,4 | 19,9 | 1,7 |
| 2007 | 12,8 | 2,6 | 64,6 | 1,2 | 22,6 | 0,7 | 14,0 | 0,5 | 65,9 | 0,7 | 20,1 | 1,4 |

Fonte: (1) Regione Emilia-Romagna - Statistiche Self-Service - * dati provvisori;

(2) ISTAT - Rilevazione sulla "Popolazione residente comunale per sesso, anno di nascita e stato civile" (anni 1995-2006);

ISTAT - Bilancio demografico e popolazione al 31/12 (anno 2007) e Previsioni della popolazione residente al 31/12 - Ipotesi Centrale (anno 2007);

L'indice di vecchiaia (V. Graf.4.E-F e Tabb.4.1-4), quale rapporto di contrapposizione tra la popolazione anziana (65 anni e oltre) e la popolazione più giovane (0-14 anni), presenta, nel corso dell'ultimo decennio, un andamento crescente fino al 1997 e, a partire dal 1998, un trend decrescente, sostenuto dalla ripresa delle nascite, dai flussi migratori in età giovanile e dall'aumento conseguente del peso relativo dei giovani rispetto agli anziani che, tuttavia, continuano ad essere, in valore assoluto, in costante ascesa (V. Graff.4.E-G).

Graf.4.E Indice di vecchiaia ($\text{Pop}_{65+W} / \text{Pop}_{0-14}$) *100, Percentuale di residenti di età (0-14), (15-64) e 65 anni ed oltre in provincia di Modena, nella Regione Emilia-Romagna e in Italia – Al 31.12 degli anni 1997-2007 - Valori percentuali

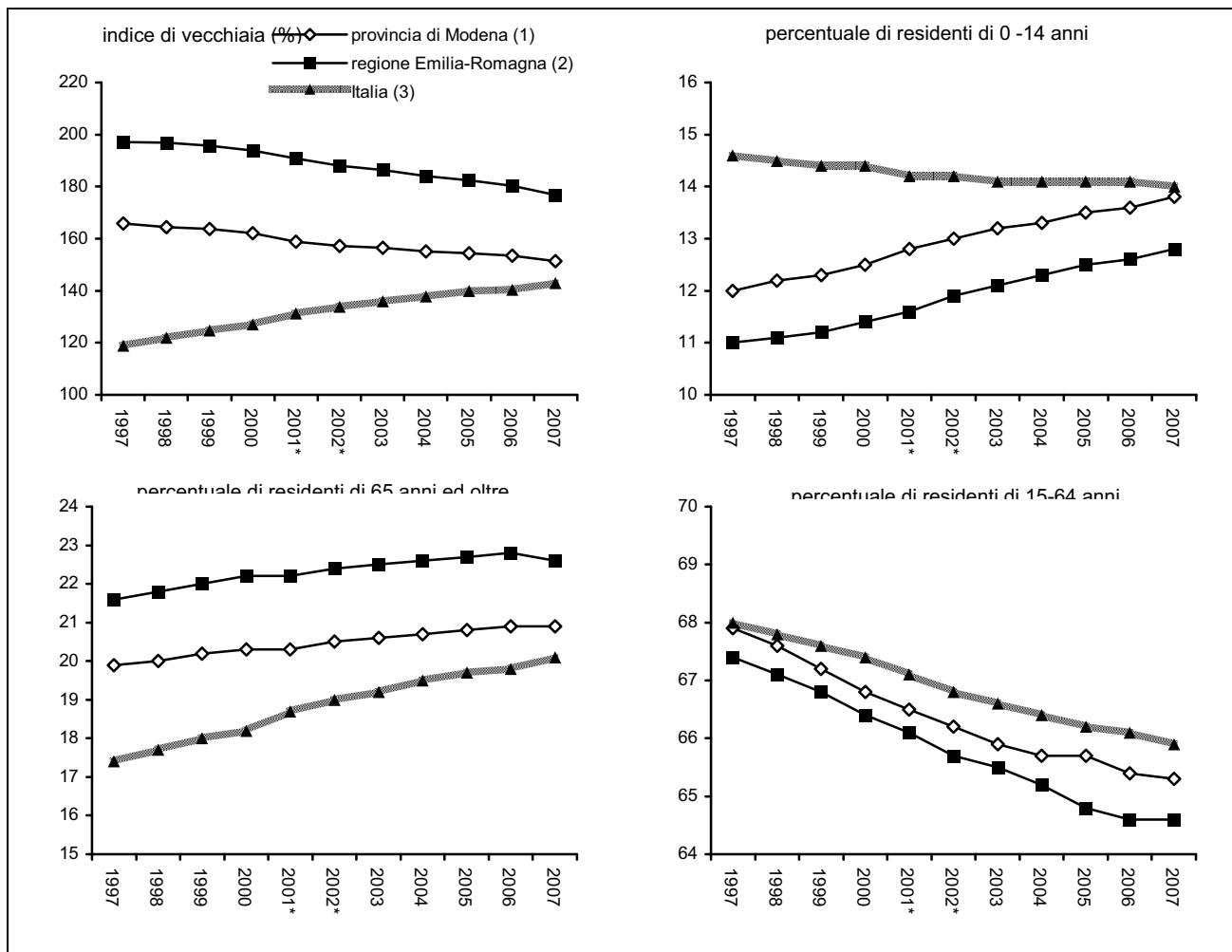

Fonte: (1) Servizio Statistico e Osservatorio Economico e Sociale della Provincia di Modena - Elaborazioni su dati per età dell'anagrafe (Mod. Sir. DEM1) - *dati provvisori;
 (2) Regione Emilia-Romagna - Statistiche Self-Service - *dati provvisori ;
 (3) ISTAT - Rilevazione sulla "Popolazione residente comunale per sesso, anno di nascita e stato civile" (anni 1997-2006); ISTAT - Bilancio demografico e popolazione al 31/12 (anno 2007) e Previsioni della popolazione residente al 31/12 - Ipotesi Centrale (anno 2007);

L'indice di vecchiaia provinciale è pari al 151,4% ed è il frutto della mediazione tra i valori massimi dell'area collinare-montana, ove si raggiungono punte superiori al 400/500% (quattro/cinque anziani per ogni ragazzo in età inferiore ai 15 anni), e i valori minimi dei comuni di Bomporto (16,9% di giovani contro il 14,9% di anziani), dove l'indice risulta inferiore al 100% (più giovani che anziani) e di Bastiglia (15,7% di giovani contro il 15,8% di anziani), dove l'indice è sostanzialmente uguale al 100% (lo stesso numero di giovani ed anziani).

Nell'area appenninica, ad eccezione dei comuni di Serramazzoni (117,0%) e di Pavullo n.F. (142,6%), l'indice di vecchiaia è significativamente elevato e va dal 173,0% di Guiglia, dove il peso degli anziani è circa il doppio di quello dei giovani (13,4% di giovani contro il 23,1 % di anziani), fino al 510,0% di Montecreto, dove il peso degli anziani è addirittura oltre quattro volte superiore a quello dei giovani (6,4% di giovani contro il 32,4% di anziani).

È possibile, inoltre, identificare territorialmente una zona con valori dell'indice "medio-alti", superiori alla media provinciale (dal 160,8 % di Carpi con il 13,3% di giovani e il 21,4% di anziani, al 178,2% di Spilamberto con il 12,6% di giovani e il 22,4% di anziani), che comprende i comuni di Mirandola, San Cesario s.P., Modena, Finale E. e buona parte dei comuni della bassa modenese.

I comuni a cintura del Capoluogo e alcuni comuni dell'area pedemontana (Pavullo n.F. e Serramazzoni) registrano valori inferiori o prossimi al dato medio provinciale.

L'**indice di dipendenza** generale misura il rapporto tra la parte di popolazione che non lavora, bambini e anziani (popolazione non attiva) e quella potenzialmente attiva (15-64 anni): al 31.12.2007 è pari al 53,1%.

Nel corso dell'ultimo decennio, per effetto combinato dell'incremento dei contingenti in età giovanile ed anziana, si è avuto un andamento dell'indice costantemente in crescita.

L'**indice di dipendenza giovanile**, che misura il rapporto tra la parte di popolazione giovane che non lavora (bambini 0-14 anni) e quella potenzialmente attiva (15-64 anni) (al 31.12.2007 pari al 21,1%) e che risente sia dell'invecchiamento della popolazione che della riduzione dei livelli di natalità degli ultimi anni, presenta i valori più bassi nei comuni montani (dal 10,4% di Montecreto e al 18,2% di Fanano) e i valori più elevati nelle zone più giovani della provincia, come i comuni di Bomporto (24,8%) e Camposanto (24,5%), ma anche nei comuni collinari e montani di Pavullo n.F. (23,5%) e Serramazzoni (22,7%), per i quali i tassi di natalità, relativi agli ultimi anni, sono stati tendenzialmente superiori alla media.

L'**indice di dipendenza degli anziani** (al 31.12.2007 pari al 32,0%) riproduce, con le dovute eccezioni già descritte per l'indice di dipendenza giovanile (Serramazzoni e Pavullo n.F.), la suddivisione territoriale indicata in precedenza: valori massimi localizzati in montagna e minimi nel gruppo di comuni più giovani della provincia.

L'**indice di struttura della popolazione attiva**, quale rapporto di contrapposizione tra la popolazione in età 40-64 anni e la popolazione in età 15-39 anni (al 31.12.2007 pari al 111,4%), presenta valori compresi tra il 88,6% di Bomporto ed il 167,7% di Riolunato, che, come altri comuni della montagna, risente degli effetti delle passate emigrazioni dall'area.

L'**indice di ricambio della popolazione in età attiva**, dato dal rapporto tra la consistenza della popolazione in età 60-64 anni e la popolazione in età 15-19 anni (al 31.12.2007 pari al 133,9%), i valori più elevati corrispondono alla montagna, mentre quelli più contenuti caratterizzano alcuni comuni del distretto ceramico (Fiorano, Formigine, Maranello e Sassuolo) e della Cintura nord del Capoluogo (Bomporto, Nonantola, Ravarino, San Prospero). All'andamento dell'indice nelle aree montane, fanno eccezione i comuni di Prignano s.P., Pavullo n.F., Serramazzoni, Marano s.P. e Pievepelago, che presentano valori inferiori al dato medio provinciale. I valori relativi al comune Capoluogo, a Carpi e a Vignola sono superiori al dato provinciale.

Tab.4.3 Indice di vecchiaia, di dipendenza, di dipendenza giovanile e di dipendenza degli anziani, nella provincia di Modena - Al 31.12 degli anni 1997, 2006 e 2007 - Valori percentuali - COMUNI

| COMUNI | INDICE DI VECCHIAIA (Pop.65-w / Pop.0-14) * 100 | | | INDICE DI DIPENDENZA ((Pop.0-14 + Pop.65-w) / Pop.15-64) * 100 | | | INDICE DI DIPENDENZA GIOVANILE (Pop.0-14 / Pop.15-64) *100 | | | INDICE DI DIPENDENZA DEGLI ANZIANI (Pop.65-w / Pop.15-64) * 100 | | |
|--------------------------------|---|--------------|--------------|--|-------------|-------------|---|-------------|-------------|--|-------------|-------------|
| | 1997 | 2006 | 2007 | 1997 | 2006 | 2007 | 1997 | 2006 | 2007 | 1997 | 2006 | 2007 |
| Bastiglia | 107,5 | 98,7 | 100,7 | 40,4 | 45,9 | 46,0 | 19,5 | 23,1 | 22,9 | 20,9 | 22,8 | 23,1 |
| Bomporto | 113,0 | 90,4 | 88,1 | 44,2 | 46,4 | 46,7 | 20,8 | 24,4 | 24,8 | 23,5 | 22,0 | 21,9 |
| Campogalliano | 127,4 | 117,2 | 115,7 | 42,7 | 49,4 | 49,7 | 18,8 | 22,8 | 23,1 | 23,9 | 26,7 | 26,7 |
| Camposanto | 155,5 | 144,6 | 136,0 | 48,3 | 56,0 | 57,8 | 18,9 | 22,9 | 24,5 | 29,4 | 33,1 | 33,3 |
| Carpi | 176,8 | 163,6 | 160,8 | 44,0 | 52,6 | 53,1 | 15,9 | 20,0 | 20,4 | 28,1 | 32,7 | 32,8 |
| Castelfranco Emilia | 186,5 | 135,3 | 129,2 | 45,9 | 51,4 | 51,2 | 16,0 | 21,8 | 22,3 | 29,9 | 29,5 | 28,8 |
| Castelnuovo Rangone | 142,5 | 119,4 | 117,6 | 42,5 | 49,7 | 50,0 | 17,5 | 22,7 | 23,0 | 25,0 | 27,1 | 27,0 |
| Castelvetro di Modena | 119,5 | 115,5 | 118,6 | 43,4 | 47,6 | 47,6 | 19,8 | 22,1 | 21,8 | 23,6 | 25,5 | 25,8 |
| Cavezzo | 190,1 | 163,3 | 163,4 | 47,7 | 56,1 | 57,5 | 16,4 | 21,3 | 21,8 | 31,3 | 34,8 | 35,6 |
| Concordia sulla Secchia | 197,2 | 172,1 | 166,5 | 49,9 | 55,8 | 56,5 | 16,8 | 20,5 | 21,2 | 33,1 | 35,3 | 35,3 |
| Fanano | 286,0 | 234,6 | 231,9 | 65,0 | 63,7 | 60,4 | 16,8 | 19,0 | 18,2 | 48,1 | 44,7 | 42,2 |
| Finale Emilia | 193,7 | 179,4 | 174,5 | 49,6 | 54,7 | 55,0 | 16,9 | 19,6 | 20,0 | 32,7 | 35,1 | 34,9 |
| Fiorano Modenese | 82,8 | 106,7 | 108,4 | 38,4 | 44,0 | 43,8 | 21,0 | 21,3 | 21,0 | 17,4 | 22,7 | 22,8 |
| Fiumalbo | 297,9 | 305,0 | 317,4 | 62,9 | 59,9 | 58,8 | 15,8 | 14,8 | 14,1 | 47,1 | 45,1 | 44,7 |
| Formigine | 93,7 | 108,4 | 108,5 | 40,6 | 46,4 | 46,9 | 21,0 | 22,3 | 22,5 | 19,6 | 24,1 | 24,4 |
| Frassinoro | 399,0 | 396,8 | 385,7 | 74,7 | 78,4 | 78,7 | 15,0 | 15,8 | 16,2 | 59,8 | 62,6 | 62,5 |
| Guiglia | 197,5 | 173,0 | 173,0 | 55,4 | 57,7 | 57,4 | 18,6 | 21,1 | 21,0 | 36,8 | 36,6 | 36,4 |
| Lama Mocogno | 346,9 | 285,8 | 293,6 | 69,2 | 71,8 | 71,0 | 15,5 | 18,6 | 18,0 | 53,7 | 53,2 | 53,0 |
| Maranello | 98,1 | 111,9 | 112,4 | 38,8 | 44,3 | 44,6 | 19,6 | 20,9 | 21,0 | 19,2 | 23,4 | 23,6 |
| Marano sul Panaro | 194,3 | 160,6 | 145,9 | 48,9 | 51,4 | 50,4 | 16,6 | 19,7 | 20,5 | 32,3 | 31,7 | 29,9 |
| Medolla | 180,8 | 168,3 | 161,8 | 49,8 | 50,5 | 50,2 | 17,7 | 18,8 | 19,2 | 32,0 | 31,7 | 31,1 |
| Mirandola | 195,2 | 171,3 | 165,4 | 50,9 | 57,1 | 57,3 | 17,2 | 21,0 | 21,6 | 33,6 | 36,0 | 35,7 |
| Modena | 185,2 | 174,9 | 174,2 | 46,8 | 54,8 | 55,5 | 16,4 | 19,9 | 20,2 | 30,4 | 34,9 | 35,2 |
| Montecreto | 380,2 | 542,1 | 510,0 | 65,4 | 63,9 | 63,4 | 13,6 | 9,9 | 10,4 | 51,8 | 53,9 | 53,0 |
| Montefiorino | 301,6 | 364,4 | 356,9 | 72,6 | 78,1 | 76,4 | 18,1 | 16,8 | 16,7 | 54,5 | 61,2 | 59,7 |
| Montese | 295,4 | 270,1 | 267,4 | 60,9 | 69,8 | 68,5 | 15,4 | 18,9 | 18,6 | 45,5 | 50,9 | 49,9 |
| Nonantola | 148,8 | 131,0 | 124,6 | 44,6 | 51,0 | 50,7 | 17,9 | 22,1 | 22,6 | 26,7 | 28,9 | 28,1 |
| Novi di Modena | 170,5 | 145,6 | 145,2 | 46,9 | 50,4 | 50,7 | 17,3 | 20,5 | 20,7 | 29,6 | 29,9 | 30,0 |
| Palagano | 248,8 | 233,4 | 225,4 | 67,5 | 67,9 | 68,2 | 19,4 | 20,4 | 21,0 | 48,2 | 47,5 | 47,3 |
| Pavullo nel Frignano | 170,8 | 143,8 | 142,6 | 53,7 | 57,7 | 57,1 | 19,8 | 23,7 | 23,5 | 33,9 | 34,0 | 33,6 |
| Pievepelago | 242,2 | 222,2 | 220,2 | 64,2 | 64,2 | 62,0 | 18,8 | 19,9 | 19,4 | 45,5 | 44,3 | 42,6 |
| Polinago | 360,6 | 383,5 | 386,7 | 71,1 | 77,4 | 74,2 | 15,4 | 16,0 | 15,2 | 55,7 | 61,4 | 58,9 |
| Prignano sulla Secchia | 147,7 | 164,0 | 166,1 | 55,4 | 51,1 | 50,6 | 22,4 | 19,3 | 19,0 | 33,0 | 31,7 | 31,6 |
| Ravarino | 155,0 | 123,3 | 119,1 | 52,3 | 49,3 | 49,3 | 20,5 | 22,1 | 22,5 | 31,8 | 27,2 | 26,8 |
| Riolunato | 343,2 | 352,2 | 358,0 | 72,9 | 74,1 | 73,3 | 16,4 | 16,4 | 16,0 | 56,4 | 57,7 | 57,3 |
| San Cesario sul Panaro | 194,0 | 168,8 | 166,5 | 49,2 | 52,3 | 52,1 | 16,7 | 19,5 | 19,5 | 32,4 | 32,9 | 32,5 |
| San Felice sul Panaro | 178,3 | 147,5 | 148,5 | 51,4 | 52,1 | 51,5 | 18,5 | 21,0 | 20,7 | 32,9 | 31,0 | 30,8 |
| San Possidonio | 168,7 | 131,1 | 130,6 | 48,2 | 52,7 | 53,1 | 18,0 | 22,8 | 23,0 | 30,3 | 29,9 | 30,1 |
| San Prospero | 120,0 | 116,2 | 115,7 | 46,5 | 45,7 | 45,2 | 21,1 | 21,1 | 20,9 | 25,4 | 24,6 | 24,2 |
| Sassuolo | 114,5 | 132,2 | 133,0 | 43,8 | 51,2 | 51,7 | 20,4 | 22,0 | 22,2 | 23,4 | 29,1 | 29,5 |
| Savignano sul Panaro | 172,8 | 148,6 | 145,1 | 42,5 | 51,0 | 51,6 | 15,6 | 20,5 | 21,0 | 26,9 | 30,5 | 30,5 |
| Serramazzoni | 158,1 | 118,0 | 117,0 | 51,5 | 50,5 | 49,2 | 20,0 | 23,2 | 22,7 | 31,5 | 27,4 | 26,5 |
| Sestola | 268,0 | 296,8 | 299,6 | 58,7 | 61,4 | 61,1 | 15,9 | 15,5 | 15,3 | 42,7 | 45,9 | 45,8 |
| Soliera | 145,3 | 123,3 | 119,9 | 43,4 | 50,4 | 51,4 | 17,7 | 22,6 | 23,4 | 25,7 | 27,8 | 28,0 |
| Spilamberto | 192,3 | 178,7 | 178,2 | 47,6 | 54,5 | 53,9 | 16,3 | 19,6 | 19,4 | 31,3 | 34,9 | 34,5 |
| Vignola | 203,8 | 155,0 | 150,7 | 48,0 | 55,5 | 55,1 | 15,8 | 21,7 | 22,0 | 32,2 | 33,7 | 33,1 |
| Zocca | 237,7 | 206,1 | 199,8 | 60,9 | 59,3 | 57,8 | 18,0 | 19,4 | 19,3 | 42,9 | 40,0 | 38,5 |
| PROVINCIA DI MODENA (1) | 165,9 | 153,5 | 151,4 | 46,7 | 52,9 | 53,1 | 17,6 | 20,9 | 21,1 | 29,2 | 32,0 | 32,0 |

(continua)

(continua)

Tab.4.3 Indice di vecchiaia, di dipendenza, di dipendenza giovanile e di dipendenza degli anziani, nella provincia di Modena, nella regione Emilia-Romagna e in Italia - Al 31.12 degli anni 1997, 2006 e 2007 - Valori % percentuali - AREE SOVRACOMUNALI, REGIONE EMILIA-ROMAGNA, ITALIA

| AREE SOVRACOMUNALI | INDICE DI VECCHIAIA (Pop.65-w / Pop.0-14) * 100 | | | INDICE DI DIPENDENZA ((Pop.0-14 + Pop.65-w) / Pop.15-64) * 100 | | | INDICE DI DIPENDENZA GIOVANILE (Pop.0-14 / Pop.15-64) *100 | | | INDICE DI DIPENDENZA DEGLI ANZIANI (Pop.65-w / Pop.15-64) * 100 | | |
|---|---|--------------|--------------|--|-------------|-------------|---|-------------|-------------|---|-------------|-------------|
| | 1997 | 2006 | 2007 | 1997 | 2006 | 2007 | 1997 | 2006 | 2007 | 1997 | 2006 | 2007 |
| AREE DI SISTEMA | | | | | | | | | | | | |
| Bassa pianura | 182,0 | 160,0 | 156,6 | 49,4 | 53,8 | 54,1 | 17,5 | 20,7 | 21,1 | 31,9 | 33,1 | 33,0 |
| Area metropolitana | 155,7 | 147,2 | 145,5 | 44,8 | 51,8 | 52,1 | 17,5 | 21,0 | 21,2 | 27,3 | 30,8 | 30,9 |
| Collina e montagna | 224,5 | 195,8 | 192,6 | 59,1 | 60,3 | 59,2 | 18,2 | 20,4 | 20,2 | 40,9 | 39,9 | 38,9 |
| COMUNI A CINTURA DEL CAPOLUOGO | | | | | | | | | | | | |
| Cintura nord | 139,0 | 122,3 | 118,9 | 43,4 | 50,0 | 50,3 | 18,2 | 22,5 | 23,0 | 25,2 | 27,5 | 27,3 |
| Cintura sud | 141,5 | 129,7 | 127,2 | 43,9 | 49,8 | 49,8 | 18,2 | 21,7 | 21,9 | 25,7 | 28,1 | 27,9 |
| COMUNITÀ MONTANE | | | | | | | | | | | | |
| Modena OVEST | 243,6 | 255,9 | 252,0 | 66,0 | 65,5 | 65,0 | 19,2 | 18,4 | 18,5 | 46,8 | 47,1 | 46,6 |
| del Frignano | 217,7 | 182,2 | 180,7 | 58,3 | 59,5 | 58,3 | 18,3 | 21,1 | 20,8 | 39,9 | 38,4 | 37,5 |
| Modena EST | 227,9 | 196,9 | 189,7 | 56,6 | 58,9 | 57,7 | 17,3 | 19,8 | 19,9 | 39,3 | 39,0 | 37,8 |
| DISTRETTI SANITARI | | | | | | | | | | | | |
| N° 1 di Carpi | 166,9 | 150,8 | 148,2 | 44,1 | 51,8 | 52,3 | 16,5 | 20,6 | 21,1 | 27,6 | 31,1 | 31,2 |
| N° 2 di Mirandola | 183,5 | 161,9 | 158,2 | 49,8 | 54,3 | 54,5 | 17,5 | 20,7 | 21,1 | 32,2 | 33,6 | 33,4 |
| N° 3 di Modena | 185,2 | 174,9 | 174,2 | 46,8 | 54,8 | 55,5 | 16,4 | 19,9 | 20,2 | 30,4 | 34,9 | 35,2 |
| N° 4 di Sassuolo | 111,8 | 127,3 | 127,7 | 43,3 | 49,0 | 49,2 | 20,4 | 21,5 | 21,6 | 22,8 | 27,4 | 27,6 |
| N° 5 di Pavullo | 217,7 | 182,2 | 180,7 | 58,3 | 59,5 | 58,3 | 18,3 | 21,1 | 20,8 | 39,9 | 38,4 | 37,5 |
| N° 6 di Vignola | 181,3 | 153,1 | 150,4 | 47,5 | 53,5 | 53,3 | 16,9 | 21,1 | 21,3 | 30,6 | 32,4 | 32,0 |
| N° 7 di Castelfranco Emilia | 160,1 | 126,9 | 122,2 | 46,0 | 50,2 | 50,1 | 17,7 | 22,1 | 22,5 | 28,3 | 28,1 | 27,5 |
| DISTRETTI SCOLASTICI | | | | | | | | | | | | |
| N° 15 di Carpi | 175,8 | 160,9 | 158,5 | 44,4 | 52,3 | 52,8 | 16,1 | 20,0 | 20,4 | 28,3 | 32,3 | 32,4 |
| N° 16 di Mirandola | 183,5 | 161,9 | 158,2 | 49,8 | 54,3 | 54,5 | 17,5 | 20,7 | 21,1 | 32,2 | 33,6 | 33,4 |
| N° 17-18 di Modena e Castelfranco | 174,6 | 155,8 | 153,4 | 46,2 | 53,1 | 53,5 | 16,8 | 20,8 | 21,1 | 29,4 | 32,3 | 32,4 |
| N° 19 di Sassuolo | 111,8 | 127,3 | 127,7 | 43,3 | 49,0 | 49,2 | 20,4 | 21,5 | 21,6 | 22,8 | 27,4 | 27,6 |
| N° 20 di Pavullo | 217,7 | 182,2 | 180,7 | 58,3 | 59,5 | 58,3 | 18,3 | 21,1 | 20,8 | 39,9 | 38,4 | 37,5 |
| N° 21 di Vignola | 188,1 | 156,9 | 153,7 | 48,6 | 54,2 | 53,9 | 16,9 | 21,1 | 21,2 | 31,7 | 33,1 | 32,6 |
| CENTRI PER L'IMPIEGO | | | | | | | | | | | | |
| Area di Carpi | 175,8 | 160,9 | 158,5 | 44,4 | 52,3 | 52,8 | 16,1 | 20,0 | 20,4 | 28,3 | 32,3 | 32,4 |
| Area di Mirandola | 183,5 | 161,9 | 158,2 | 49,8 | 54,3 | 54,5 | 17,5 | 20,7 | 21,1 | 32,2 | 33,6 | 33,4 |
| Area di Modena | 175,4 | 156,8 | 154,4 | 46,3 | 53,2 | 53,7 | 16,8 | 20,7 | 21,1 | 29,5 | 32,5 | 32,6 |
| Area di Sassuolo | 111,8 | 127,3 | 127,7 | 43,3 | 49,0 | 49,2 | 20,4 | 21,5 | 21,6 | 22,8 | 27,4 | 27,6 |
| Area di Pavullo | 217,7 | 182,2 | 180,7 | 58,3 | 59,5 | 58,3 | 18,3 | 21,1 | 20,8 | 39,9 | 38,4 | 37,5 |
| Area di Vignola | 181,3 | 153,1 | 150,4 | 47,5 | 53,5 | 53,3 | 16,9 | 21,1 | 21,3 | 30,6 | 32,4 | 32,0 |
| DISTRETTI A.R.P.A. | | | | | | | | | | | | |
| Carpi-Mirandola | 172,1 | 151,6 | 148,5 | 46,8 | 52,5 | 52,9 | 17,2 | 20,9 | 21,3 | 29,6 | 31,6 | 31,6 |
| Modena | 167,3 | 154,9 | 153,0 | 45,7 | 52,8 | 53,2 | 17,1 | 20,7 | 21,0 | 28,6 | 32,1 | 32,2 |
| Sassuolo-Vignola | 130,5 | 134,3 | 133,8 | 43,4 | 50,1 | 50,1 | 18,8 | 21,4 | 21,4 | 24,6 | 28,7 | 28,7 |
| Pavullo | 226,3 | 198,2 | 196,1 | 59,8 | 60,9 | 59,8 | 18,3 | 20,4 | 20,2 | 41,5 | 40,5 | 39,6 |
| FORME ASSOCIATIVE DELLE AUTO-NOMIE LOCALI | | | | | | | | | | | | |
| Associazione dei Comuni modenesi del Distretto Ceramico | 100,8 | 117,8 | 118,4 | 41,2 | 47,5 | 47,8 | 20,5 | 21,8 | 21,9 | 20,7 | 25,7 | 25,9 |
| Associazione intercomunale dei Comuni di Campogalliano, Carpi, Novi di Modena e Soliera | 166,9 | 150,8 | 148,2 | 44,1 | 51,8 | 52,3 | 16,5 | 20,6 | 21,1 | 27,6 | 31,1 | 31,2 |
| Unione Comuni del Sorbara | 128,5 | 102,1 | 100,0 | 46,6 | 47,2 | 47,4 | 20,4 | 23,4 | 23,7 | 26,2 | 23,9 | 23,7 |
| Unione Comuni Modenesi dell'Area Nord | 183,5 | 161,9 | 158,2 | 49,8 | 54,3 | 54,5 | 17,5 | 20,7 | 21,1 | 32,2 | 33,6 | 33,4 |
| Unione "Terre di Castelli" | 170,4 | 143,7 | 141,8 | 45,4 | 52,3 | 52,2 | 16,8 | 21,4 | 21,6 | 28,6 | 30,8 | 30,6 |
| PROVINCIA DI MODENA (1) | 165,9 | 153,5 | 151,4 | 46,7 | 52,9 | 53,1 | 17,6 | 20,9 | 21,1 | 29,2 | 32,0 | 32,0 |
| REGIONE EMILIA-ROMAGNA (2) | 197,2 | 180,1 | 176,8 | 48,4 | 54,8 | 54,9 | 16,3 | 19,6 | 19,8 | 32,1 | 35,2 | 35,1 |
| ITALIA (3) | 119,0 | 141,7 | 143,0 | 47,1 | 51,6 | 51,7 | 21,5 | 21,3 | 21,3 | 25,6 | 30,2 | 30,4 |

Fonte: (1) Servizio Statistico e Osservatorio Economico e Sociale della Provincia di Modena - Elaborazioni su dati per età dell'anagrafe (Mod. Sir. DEM1);

(2) Regione Emilia-Romagna - Statistiche Self-Service;

(3) ISTAT - Rilevazione sulla "Popolazione residente comunale per sesso, anno di nascita e stato civile" (anni 1997-2006);

ISTAT - Bilancio demografico e popolazione al 31/12 (anno 2007) e Previsioni della popolazione residente al 31/12 - Ipotesi Centrale (anno 2007);

Graf.4.F Indice di vecchiaia (Pop._{65-W} / Pop.₀₋₁₄) *100 nei comuni della provincia di Modena - Al 31.12.2007 - Valori percentuali

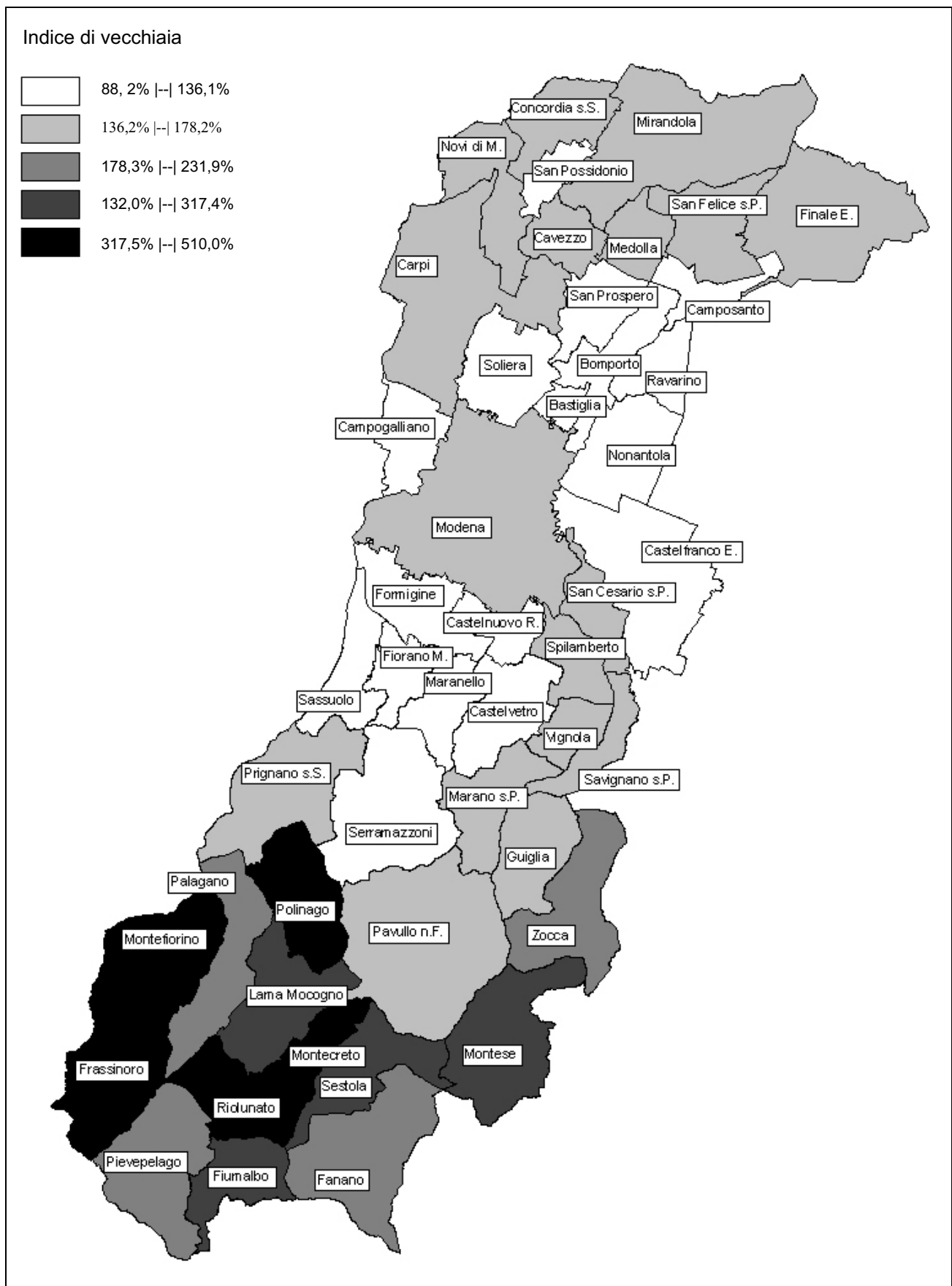

Fonte: Servizio Statistico e Osservatorio Economico e Sociale della Provincia di Modena - Elaborazioni su dati per età dell'anagrafe (Mod. Sir. DEM1)

Graf.4.G Popolazione residente in età 0-14 anni e in età 65 anni ed oltre nei comuni della provincia di Modena - Al 31.12.2007 - Valori percentuali sul totale della popolazione di ciascun comune

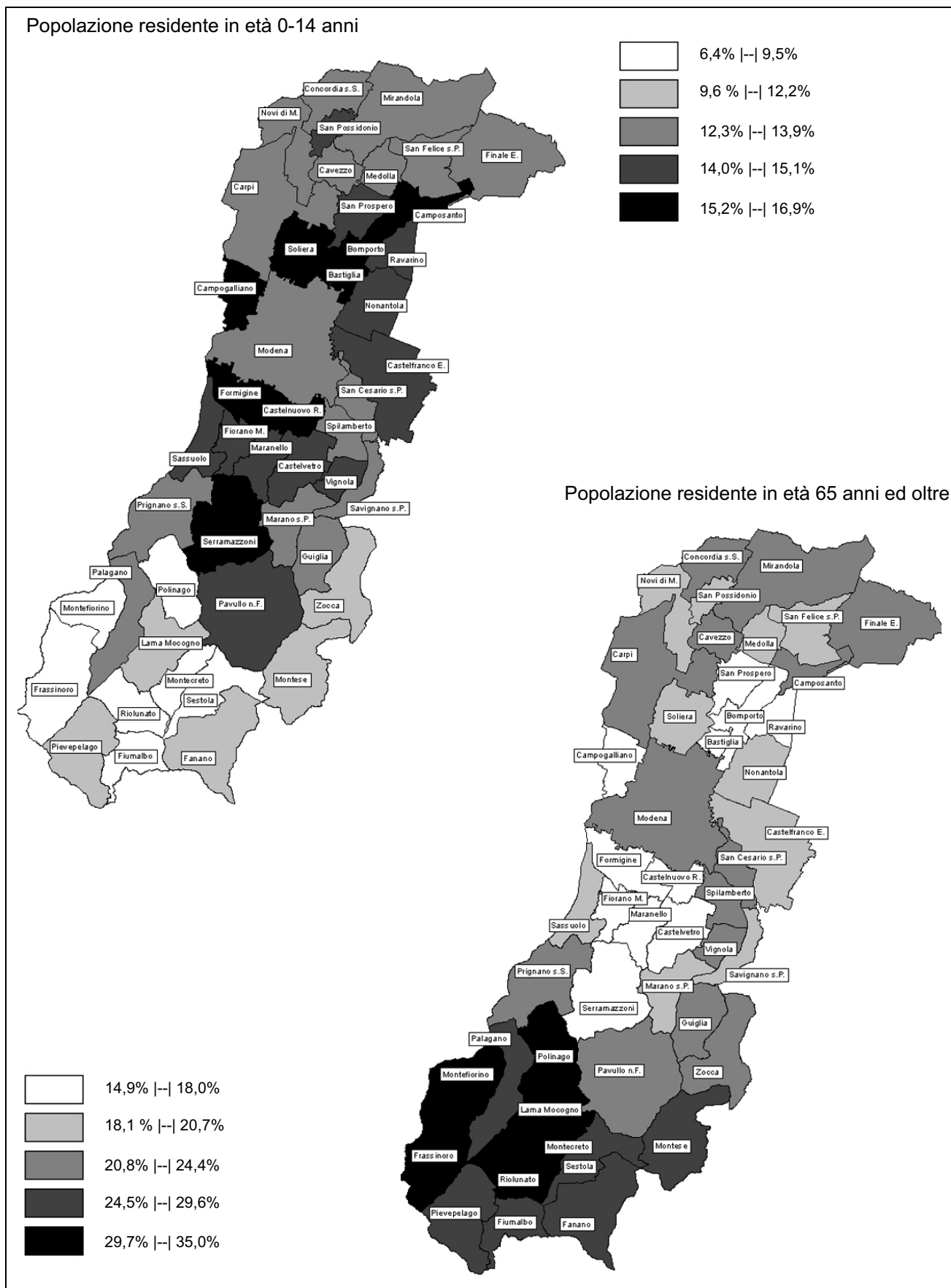

Fonte: Servizio Statistico e Osservatorio Economico e Sociale della Provincia di Modena - Elaborazioni su dati per età dell'anagrafe (Mod. Sir. DEM1)

Tab.4.4 Indice di struttura, di ricambio e indice di mascolinità, nella provincia di Modena - Al 31.12 degli anni 1997, 2006 e 2007 - Valori percentuali - COMUNI

| COMUNI | INDICE DI STRUTTURA (POP. IN ETÀ ATTIVA) (Pop.40-64 / Pop.15-39) * 100 | | | INDICE DI RICAMBIO (POP. IN ETÀ ATTIVA) (Pop.60-64 / Pop.15-19) * 100 | | | INDICE DI MASCOLINITÀ (maschi / femmine) * 100 | | |
|--------------------------------|---|--------------|--------------|--|--------------|--------------|---|-------------|-------------|
| | 1997 | 2006 | 2007 | 1997 | 2006 | 2007 | 1997 | 2006 | 2007 |
| Bastiglia | 80,9 | 97,9 | 100,4 | 98,0 | 127,6 | 136,8 | 99,8 | 100,1 | 99,9 |
| Bomporto | 80,8 | 86,8 | 88,6 | 102,4 | 107,9 | 105,0 | 98,0 | 102,3 | 101,2 |
| Campogalliano | 86,6 | 115,4 | 116,9 | 108,5 | 138,8 | 130,2 | 98,1 | 97,9 | 98,0 |
| Camposanto | 90,3 | 107,5 | 109,4 | 119,4 | 124,3 | 130,6 | 100,2 | 105,2 | 103,9 |
| Carpi | 100,7 | 113,6 | 116,2 | 155,1 | 152,8 | 154,3 | 91,5 | 93,5 | 93,3 |
| Castelfranco Emilia | 94,7 | 100,2 | 101,8 | 161,9 | 130,3 | 137,3 | 97,5 | 100,5 | 100,4 |
| Castelnuovo Rangone | 93,6 | 108,2 | 112,3 | 128,9 | 152,0 | 150,3 | 98,1 | 99,1 | 100,0 |
| Castelvetro di Modena | 82,9 | 98,1 | 100,6 | 114,8 | 122,4 | 116,3 | 99,2 | 100,9 | 101,0 |
| Cavezzo | 97,9 | 111,3 | 112,7 | 150,4 | 132,0 | 130,3 | 91,7 | 93,2 | 94,3 |
| Concordia sulla Secchia | 93,7 | 107,1 | 108,0 | 154,5 | 143,0 | 144,8 | 94,5 | 96,8 | 96,0 |
| Fanano | 111,7 | 135,3 | 135,2 | 165,0 | 188,5 | 186,1 | 95,2 | 95,1 | 93,9 |
| Finale Emilia | 95,5 | 112,3 | 116,0 | 131,1 | 133,8 | 133,1 | 93,6 | 94,7 | 94,5 |
| Fiorano Modenese | 82,2 | 98,4 | 101,8 | 79,9 | 97,1 | 99,9 | 99,9 | 100,2 | 99,4 |
| Fiumalbo | 98,4 | 138,5 | 140,7 | 115,0 | 133,9 | 150,0 | 91,5 | 94,9 | 96,1 |
| Formigine | 86,5 | 102,4 | 105,5 | 100,3 | 109,8 | 116,3 | 98,3 | 99,3 | 99,6 |
| Frassinoro | 108,2 | 133,5 | 138,4 | 165,1 | 181,9 | 205,7 | 97,4 | 93,8 | 94,2 |
| Guiglia | 89,8 | 110,5 | 117,4 | 164,7 | 136,1 | 124,6 | 102,0 | 106,1 | 105,0 |
| Lama Mocogno | 95,7 | 124,4 | 127,5 | 170,1 | 168,5 | 163,5 | 98,2 | 96,9 | 96,3 |
| Maranello | 85,3 | 100,2 | 103,9 | 83,7 | 117,7 | 124,8 | 98,4 | 99,7 | 100,2 |
| Marano sul Panaro | 98,9 | 101,1 | 97,5 | 161,2 | 126,0 | 139,2 | 99,9 | 100,6 | 101,4 |
| Medolla | 96,8 | 112,4 | 116,4 | 117,0 | 122,6 | 135,1 | 94,8 | 95,2 | 95,8 |
| Mirandola | 99,2 | 107,8 | 109,8 | 153,2 | 133,8 | 135,0 | 93,0 | 95,3 | 95,1 |
| Modena | 100,6 | 116,0 | 118,6 | 158,6 | 144,4 | 144,6 | 91,9 | 92,5 | 91,9 |
| Montecreto | 122,8 | 137,8 | 137,4 | 144,9 | 176,3 | 191,4 | 103,3 | 105,0 | 101,9 |
| Montefiorino | 103,1 | 116,3 | 121,0 | 205,4 | 152,6 | 168,0 | 105,0 | 103,0 | 101,8 |
| Montese | 106,4 | 120,3 | 121,7 | 169,6 | 158,9 | 174,5 | 100,3 | 100,5 | 101,9 |
| Nonantola | 91,8 | 102,2 | 101,8 | 140,4 | 115,1 | 117,9 | 98,7 | 97,2 | 97,1 |
| Novi di Modena | 94,9 | 105,4 | 108,7 | 128,1 | 119,4 | 126,1 | 95,3 | 99,7 | 99,1 |
| Palagano | 98,0 | 119,0 | 122,3 | 138,1 | 134,5 | 159,2 | 97,3 | 95,0 | 94,0 |
| Pavullo nel Frignano | 89,1 | 104,2 | 106,3 | 128,8 | 112,6 | 110,6 | 97,1 | 96,6 | 97,0 |
| Pievepelago | 89,0 | 114,7 | 113,5 | 140,0 | 127,5 | 122,9 | 92,9 | 99,6 | 100,0 |
| Polinago | 107,3 | 112,4 | 120,6 | 175,6 | 176,4 | 201,8 | 105,9 | 104,2 | 105,7 |
| Prignano sulla Secchia | 87,3 | 114,2 | 117,8 | 111,1 | 93,9 | 109,7 | 104,7 | 99,8 | 99,6 |
| Ravarino | 92,6 | 96,7 | 101,4 | 155,8 | 115,2 | 115,4 | 96,2 | 99,7 | 99,5 |
| Riolunato | 106,4 | 159,9 | 167,7 | 225,9 | 150,0 | 179,2 | 103,1 | 108,8 | 105,8 |
| San Cesario sul Panaro | 98,4 | 106,6 | 105,9 | 118,6 | 160,4 | 153,6 | 100,8 | 99,6 | 99,3 |
| San Felice sul Panaro | 93,6 | 104,5 | 105,2 | 113,3 | 114,9 | 112,0 | 93,8 | 96,1 | 96,2 |
| San Possidonio | 87,1 | 99,7 | 103,6 | 132,3 | 109,6 | 110,3 | 95,4 | 95,4 | 93,7 |
| San Prospero | 84,0 | 97,3 | 93,4 | 113,9 | 99,6 | 93,5 | 101,7 | 103,4 | 102,7 |
| Sassuolo | 85,0 | 107,1 | 109,4 | 119,2 | 100,9 | 105,1 | 97,2 | 97,0 | 96,6 |
| Savignano sul Panaro | 98,8 | 108,1 | 111,0 | 162,3 | 133,0 | 134,3 | 95,9 | 100,4 | 99,0 |
| Serramazzoni | 85,1 | 103,8 | 107,7 | 125,0 | 124,6 | 130,1 | 102,4 | 107,8 | 107,3 |
| Sestola | 102,5 | 140,6 | 144,7 | 174,5 | 180,4 | 200,0 | 95,8 | 97,9 | 96,5 |
| Soliera | 90,1 | 101,1 | 105,4 | 125,2 | 142,8 | 145,5 | 97,3 | 97,9 | 98,1 |
| Spilamberto | 102,2 | 110,2 | 112,0 | 151,7 | 138,1 | 153,5 | 98,4 | 100,5 | 100,8 |
| Vignola | 99,1 | 107,3 | 108,9 | 150,2 | 137,2 | 134,5 | 94,2 | 95,0 | 95,3 |
| Zocca | 108,5 | 120,4 | 123,5 | 133,3 | 137,1 | 151,3 | 100,2 | 103,7 | 102,8 |
| PROVINCIA DI MODENA (1) | 95,0 | 109,0 | 111,4 | 137,6 | 131,6 | 133,9 | 95,1 | 96,4 | 96,1 |

(continua)

(continua)

Tab.4.4 Indice di struttura, di ricambio e indice di mascolinità, nella provincia di Modena, nella regione Emilia-Romagna e in Italia - Al 31.12 degli anni 1997, 2006 e 2007 - Valori percentuali - AREE SOVRACOMUNALI, REGIONE EMILIA-ROMAGNA, ITALIA

| AREE SOVRACOMUNALI | INDICE DI STRUTTURA (POP. IN ETÀ ATTIVA) (Pop.40-64 / Pop.15-39) * 100 | | | INDICE DI RICAMBIO (POP. IN ETÀ ATTIVA) (Pop.60-64 / Pop.15-19) * 100 | | | INDICE DI MASCOLINITÀ (maschi / femmine) * 100 | | |
|---|---|--------------|--------------|--|--------------|--------------|---|-------------|-------------|
| | 1997 | 2006 | 2007 | 1997 | 2006 | 2007 | 1997 | 2006 | 2007 |
| AREE DI SISTEMA | | | | | | | | | |
| Bassa pianura | 95,1 | 107,3 | 109,2 | 134,9 | 126,4 | 127,7 | 94,4 | 96,5 | 96,3 |
| Area metropolitana | 94,8 | 108,7 | 111,2 | 137,1 | 132,3 | 134,3 | 94,7 | 95,9 | 95,6 |
| Collina e montagna | 96,0 | 113,8 | 116,2 | 145,7 | 133,6 | 139,6 | 99,2 | 100,1 | 100,0 |
| COMUNI A CINTURA DEL CAPOLUOGO | | | | | | | | | |
| Cintura nord | 89,1 | 103,9 | 105,8 | 124,0 | 130,3 | 131,5 | 98,2 | 97,9 | 97,9 |
| Cintura sud | 92,6 | 103,7 | 106,0 | 127,2 | 127,5 | 133,4 | 98,2 | 99,8 | 100,0 |
| COMUNITÀ MONTANE | | | | | | | | | |
| Modena OVEST | 97,2 | 119,1 | 123,0 | 147,3 | 128,7 | 147,8 | 101,4 | 98,1 | 97,6 |
| del Frignano | 93,7 | 113,0 | 115,5 | 141,4 | 133,5 | 135,5 | 98,0 | 99,6 | 99,4 |
| Modena EST | 100,9 | 112,5 | 114,0 | 155,2 | 137,3 | 144,7 | 100,6 | 102,8 | 102,8 |
| DISTRETTI SANITARI | | | | | | | | | |
| N° 1 di Carpi | 97,3 | 110,8 | 113,7 | 143,3 | 146,1 | 147,5 | 93,2 | 95,2 | 95,0 |
| N° 2 di Mirandola | 95,1 | 107,6 | 109,3 | 135,8 | 127,4 | 127,9 | 94,2 | 96,1 | 95,9 |
| N° 3 di Modena | 100,6 | 116,0 | 118,6 | 158,6 | 144,4 | 144,6 | 91,9 | 92,5 | 91,9 |
| N° 4 di Sassuolo | 86,0 | 104,3 | 107,4 | 104,7 | 107,1 | 113,1 | 98,4 | 98,5 | 98,4 |
| N° 5 di Pavullo | 93,7 | 113,0 | 115,5 | 141,4 | 133,5 | 135,5 | 98,0 | 99,6 | 99,4 |
| N° 6 di Vignola | 96,8 | 107,6 | 109,9 | 144,7 | 137,1 | 138,8 | 97,4 | 99,2 | 99,4 |
| N° 7 di Castelfranco Emilia | 91,6 | 98,8 | 100,1 | 138,9 | 124,2 | 127,2 | 98,1 | 99,9 | 99,6 |
| DISTRETTI SCOLASTICI | | | | | | | | | |
| N° 15 di Carpi | 99,8 | 112,3 | 115,1 | 150,8 | 147,4 | 149,8 | 92,0 | 94,4 | 94,1 |
| N° 16 di Mirandola | 95,1 | 107,6 | 109,3 | 135,8 | 127,4 | 127,9 | 94,2 | 96,1 | 95,9 |
| N° 17-18 di Modena e Castelfranco | 97,6 | 110,3 | 112,6 | 149,6 | 139,7 | 140,9 | 94,0 | 95,2 | 94,8 |
| N° 19 di Sassuolo | 86,0 | 104,3 | 107,4 | 104,7 | 107,1 | 113,1 | 98,4 | 98,5 | 98,4 |
| N° 20 di Pavullo | 93,7 | 113,0 | 115,5 | 141,4 | 133,5 | 135,5 | 98,0 | 99,6 | 99,4 |
| N° 21 di Vignola | 96,4 | 107,0 | 109,0 | 146,5 | 133,8 | 133,7 | 97,1 | 99,0 | 98,9 |
| CENTRI PER L'IMPIEGO | | | | | | | | | |
| Area di Carpi | 99,8 | 112,3 | 115,1 | 150,8 | 147,4 | 149,8 | 92,0 | 94,4 | 94,1 |
| Area di Mirandola | 95,1 | 107,6 | 109,3 | 135,8 | 127,4 | 127,9 | 94,2 | 96,1 | 95,9 |
| Area di Modena | 97,6 | 110,5 | 112,7 | 150,4 | 139,2 | 140,0 | 93,7 | 94,8 | 94,3 |
| Area di Sassuolo | 86,0 | 104,3 | 107,4 | 104,7 | 107,1 | 113,1 | 98,4 | 98,5 | 98,4 |
| Area di Pavullo | 93,7 | 113,0 | 115,5 | 141,4 | 133,5 | 135,5 | 98,0 | 99,6 | 99,4 |
| Area di Vignola | 96,8 | 107,6 | 109,9 | 144,7 | 137,1 | 138,8 | 97,4 | 99,2 | 99,4 |
| DISTRETTI A.R.P.A. | | | | | | | | | |
| Carpi-Mirandola | 95,7 | 107,2 | 109,6 | 138,9 | 135,0 | 136,4 | 93,8 | 96,0 | 95,8 |
| Modena | 97,2 | 111,3 | 113,5 | 146,1 | 137,4 | 138,8 | 93,9 | 94,9 | 94,6 |
| Sassuolo-Vignola | 89,2 | 104,4 | 106,8 | 117,6 | 115,0 | 118,6 | 97,4 | 98,3 | 98,2 |
| Pavullo | 95,8 | 114,7 | 117,7 | 149,3 | 133,3 | 140,1 | 99,2 | 100,1 | 99,9 |
| FORME ASSOCIATIVE DELLE AUTONOMIE LOCALI | | | | | | | | | |
| Associazione dei Comuni modenesi del Distretto Ceramico | 85,0 | 103,1 | 106,1 | 100,9 | 105,3 | 110,4 | 98,1 | 98,6 | 98,5 |
| Associazione intercomunale dei Comuni di Campogalliano, Carpi, Novi di Modena e Soliera | 97,3 | 110,8 | 113,7 | 143,3 | 146,1 | 147,5 | 93,2 | 95,2 | 95,0 |
| Unione Comuni del Sorbara | 84,5 | 92,1 | 94,8 | 116,2 | 114,1 | 114,3 | 97,0 | 101,0 | 100,4 |
| Unione Comuni Modenesi dell'Area Nord | 95,1 | 107,6 | 109,3 | 135,8 | 127,4 | 127,9 | 94,2 | 96,1 | 95,9 |
| Unione "Terre di Castelli" | 95,9 | 106,5 | 109,0 | 142,0 | 137,1 | 137,4 | 96,7 | 98,4 | 98,5 |
| PROVINCIA DI MODENA (1) | 95,0 | 109,0 | 111,4 | 137,6 | 131,6 | 133,9 | 95,1 | 96,4 | 96,1 |
| REGIONE EMILIA-ROMAGNA (2) | 99,3 | 113,5 | 115,7 | 152,1 | 148,6 | 150,0 | 93,8 | 94,8 | 94,7 |
| ITALIA (3) | 87,1 | 104,7 | 107,1 | 101,0 | 111,9 | 115,0 | 94,4 | 94,4 | 94,4 |

Fonte: (1) Servizio Statistico e Osservatorio Economico e Sociale della Provincia di Modena - Elaborazioni su dati per età dell'anagrafe (Mod. Sir. DEM1);
(2) Regione Emilia-Romagna - Statistiche Self-Service;
(3) ISTAT - Rilevazione sulla "Popolazione residente comunale per sesso, anno di nascita e stato civile" (anni 1997-2006); ISTAT - Bilancio demografico e popolazione al 31/12 (anno 2007) e Previsioni della popolazione residente al 31/12 - Ipotesi Centrale (anno 2007);

Tab.4.5 Popolazione residente nella provincia di Modena - CLASSI PARTICOLARI DI ETÀ PRE-SCOLARE, SCOLARE E UNIVERSITARIA - AI 31.12.2007 - Valori assoluti e percentuali - COMUNI

| COMUNI | CLASSI PARTICOLARI DI ETÀ SCOLARE E UNIVERSITARIA | | | | | | | | | % SUL TOTALE POPOLAZIONE | TOTALE POPOLAZIONE |
|--------------------------------|---|---------------|---------------------|---------------|--------------|-----------------|---------------|---------------|----------------|--------------------------|--------------------|
| | nido e materna | | scuola dell'obbligo | | | media superiore | università | | TOTALE 0 - 28 | | |
| | 0 - 2 | 3 - 5 | 6 - 10 | 11 - 13 | 14 | 15 - 18 | 19 - 24 | 25 - 28 | | | |
| Bastiglia | 139 | 136 | 210 | 97 | 25 | 126 | 204 | 181 | 1.118 | 28,9 | 3.863 |
| Bomporto | 349 | 335 | 535 | 253 | 77 | 335 | 503 | 493 | 2.880 | 31,5 | 9.150 |
| Campogalliano | 264 | 279 | 420 | 231 | 77 | 295 | 392 | 367 | 2.325 | 28,2 | 8.256 |
| Camposanto | 108 | 93 | 158 | 91 | 41 | 110 | 174 | 148 | 923 | 29,2 | 3.163 |
| Carpi | 1.863 | 1.784 | 2.961 | 1.589 | 562 | 2.197 | 3.211 | 2.759 | 16.926 | 25,7 | 65.837 |
| Castelfranco Emilia | 1.018 | 1.007 | 1.441 | 663 | 224 | 859 | 1.503 | 1.297 | 8.012 | 27,2 | 29.476 |
| Castelnuovo Rangone | 439 | 443 | 729 | 363 | 104 | 449 | 635 | 529 | 3.691 | 27,2 | 13.563 |
| Castelvetro di Modena | 341 | 362 | 481 | 297 | 97 | 388 | 528 | 511 | 3.005 | 28,1 | 10.698 |
| Cavezzo | 211 | 222 | 329 | 162 | 65 | 256 | 327 | 294 | 1.866 | 26,1 | 7.139 |
| Concordia sulla Secchia | 286 | 252 | 378 | 225 | 71 | 295 | 457 | 418 | 2.382 | 26,6 | 8.947 |
| Fanano | 69 | 58 | 124 | 74 | 26 | 88 | 138 | 128 | 705 | 22,8 | 3.094 |
| Finale Emilia | 420 | 422 | 689 | 356 | 131 | 539 | 799 | 704 | 4.060 | 26,0 | 15.616 |
| Fiorano Modenese | 491 | 466 | 829 | 484 | 166 | 738 | 1.073 | 876 | 5.123 | 30,7 | 16.667 |
| Fiumalbo | 25 | 23 | 41 | 17 | 9 | 42 | 70 | 66 | 293 | 22,6 | 1.296 |
| Formigine | 1.039 | 1.022 | 1.648 | 945 | 310 | 1.261 | 1.835 | 1.484 | 9.544 | 29,4 | 32.441 |
| Frassinoro | 38 | 39 | 59 | 38 | 15 | 55 | 83 | 84 | 411 | 19,7 | 2.084 |
| Guiglia | 143 | 107 | 168 | 96 | 35 | 133 | 199 | 178 | 1.059 | 25,8 | 4.110 |
| Lama Mocogno | 67 | 62 | 111 | 54 | 18 | 92 | 113 | 98 | 615 | 20,8 | 2.957 |
| Maranello | 486 | 496 | 820 | 450 | 161 | 626 | 1.043 | 851 | 4.933 | 29,7 | 16.621 |
| Marano sul Panaro | 159 | 126 | 179 | 96 | 35 | 150 | 199 | 205 | 1.149 | 26,3 | 4.363 |
| Medolla | 183 | 160 | 251 | 146 | 46 | 219 | 330 | 267 | 1.602 | 26,0 | 6.154 |
| Mirandola | 718 | 634 | 1.038 | 634 | 212 | 760 | 1.310 | 972 | 6.278 | 26,6 | 23.571 |
| Modena | 5.023 | 4.769 | 7.678 | 4.441 | 1.498 | 6.118 | 9.198 | 7.612 | 46.337 | 25,8 | 179.937 |
| Montecreto | 14 | 16 | 14 | 14 | 2 | 28 | 44 | 46 | 178 | 18,9 | 943 |
| Montefiorino | 41 | 40 | 76 | 42 | 19 | 61 | 114 | 87 | 480 | 20,9 | 2.300 |
| Montese | 93 | 80 | 114 | 67 | 20 | 83 | 166 | 147 | 770 | 22,8 | 3.380 |
| Nonantola | 536 | 486 | 697 | 374 | 112 | 522 | 781 | 662 | 4.170 | 28,3 | 14.727 |
| Novi di Modena | 318 | 327 | 514 | 278 | 90 | 410 | 618 | 494 | 3.049 | 27,4 | 11.128 |
| Palagano | 60 | 73 | 95 | 52 | 23 | 82 | 137 | 84 | 606 | 24,9 | 2.431 |
| Pavullo nel Frignano | 568 | 540 | 793 | 451 | 167 | 650 | 887 | 740 | 4.796 | 28,5 | 16.808 |
| Pievepelago | 51 | 57 | 91 | 56 | 17 | 79 | 112 | 99 | 562 | 24,7 | 2.276 |
| Polinago | 33 | 30 | 64 | 18 | 13 | 37 | 91 | 88 | 374 | 20,7 | 1.806 |
| Prignano sulla Secchia | 107 | 86 | 148 | 90 | 35 | 137 | 232 | 168 | 1.003 | 27,2 | 3.690 |
| Ravarino | 217 | 196 | 295 | 172 | 58 | 195 | 406 | 300 | 1.839 | 29,6 | 6.221 |
| Riolunato | 9 | 15 | 19 | 20 | 6 | 24 | 25 | 24 | 142 | 19,0 | 747 |
| San Cesario sul Panaro | 190 | 152 | 210 | 148 | 44 | 168 | 260 | 309 | 1.481 | 25,6 | 5.790 |
| San Felice sul Panaro | 316 | 307 | 501 | 258 | 96 | 404 | 600 | 514 | 2.996 | 27,7 | 10.801 |
| San Possidonio | 138 | 127 | 168 | 119 | 26 | 130 | 199 | 189 | 1.096 | 28,5 | 3.841 |
| San Prospero | 193 | 161 | 235 | 160 | 41 | 213 | 334 | 273 | 1.610 | 29,4 | 5.476 |
| Sassuolo | 1.242 | 1.160 | 2.035 | 1.218 | 419 | 1.697 | 2.489 | 1.860 | 12.120 | 29,2 | 41.521 |
| Savignano sul Panaro | 290 | 259 | 422 | 217 | 89 | 321 | 480 | 417 | 2.495 | 27,1 | 9.197 |
| Serramazzoni | 250 | 265 | 394 | 246 | 71 | 267 | 420 | 352 | 2.265 | 28,1 | 8.066 |
| Sestola | 59 | 37 | 70 | 66 | 19 | 74 | 104 | 98 | 527 | 19,9 | 2.645 |
| Soliera | 536 | 489 | 752 | 381 | 138 | 489 | 721 | 650 | 4.156 | 27,9 | 14.870 |
| Spilamberto | 318 | 307 | 480 | 279 | 82 | 367 | 643 | 520 | 2.996 | 25,7 | 11.644 |
| Vignola | 756 | 669 | 1.046 | 641 | 208 | 799 | 1.201 | 1.056 | 6.376 | 27,2 | 23.419 |
| Zocca | 118 | 115 | 198 | 126 | 47 | 168 | 247 | 205 | 1.224 | 24,8 | 4.942 |
| PROVINCIA DI MODENA (1) | 20.332 | 19.291 | 30.708 | 17.295 | 5.847 | 23.536 | 35.635 | 29.904 | 182.548 | 26,9 | 677.672 |

(continua)

(continua)

Tab.4.5 Popolazione residente nella provincia di Modena, nella regione Emilia-Romagna e in Italia - CLASSI PARTICOLARI DI ETÀ PRE-SCOLARE, SCOLARE E UNIVERSITARIA - AI 31.12.2007 - Valori assoluti e percentuali - AREE SOVRACOMUNALI, REGIONE EMILIA-ROMAGNA, ITALIA

| AREE SOVRACOMUNALI | CLASSI PARTICOLARI DI ETÀ SCOLARE E UNIVERSITARIA | | | | | | | | | % SUL TOTALE POPOLAZIONE | TOTALE POPOLAZIONE |
|---|---|------------------|---------------------|------------------|----------------|------------------|------------------|------------------|-------------------|--------------------------|--------------------|
| | nido e materna | | scuola dell'obbligo | | | media superiore | università | | TOTALE 0 - 28 | | |
| | 0 - 2 | 3 - 5 | 6 - 10 | 11 - 13 | 14 | 15 - 18 | 19 - 24 | 25 - 28 | | | |
| AREE DI SISTEMA | | | | | | | | | | | |
| Bassa pianura | 2.891 | 2.705 | 4.261 | 2.429 | 819 | 3.336 | 5.148 | 4.273 | 25.862 | 27,0 | 95.836 |
| Area metropolitana | 15.537 | 14.817 | 23.689 | 13.243 | 4.451 | 17.950 | 27.106 | 22.734 | 139.527 | 27,2 | 513.898 |
| Collina e montagna | 1.904 | 1.769 | 2.758 | 1.623 | 577 | 2.250 | 3.381 | 2.897 | 17.159 | 25,3 | 67.938 |
| COMUNI A CINTURA DEL CAPOLUOGO | | | | | | | | | | | |
| Cintura nord | 1.475 | 1.390 | 2.079 | 1.083 | 352 | 1.432 | 2.098 | 1.860 | 11.769 | 28,2 | 41.716 |
| Cintura sud | 3.004 | 2.931 | 4.508 | 2.398 | 764 | 3.104 | 4.876 | 4.139 | 25.724 | 27,7 | 92.914 |
| COMUNITÀ MONTANE | | | | | | | | | | | |
| Modena OVEST | 246 | 238 | 378 | 222 | 92 | 335 | 566 | 423 | 2.500 | 23,8 | 10.505 |
| del Frignano | 1.145 | 1.103 | 1.721 | 1.016 | 348 | 1.381 | 2.004 | 1.739 | 10.457 | 25,7 | 40.638 |
| Modena EST | 513 | 428 | 659 | 385 | 137 | 534 | 811 | 735 | 4.202 | 25,0 | 16.795 |
| DISTRETTI SANITARI | | | | | | | | | | | |
| N° 1 di Carpi | 2.981 | 2.879 | 4.647 | 2.479 | 867 | 3.391 | 4.942 | 4.270 | 26.456 | 26,4 | 100.091 |
| N° 2 di Mirandola | 2.573 | 2.378 | 3.747 | 2.151 | 729 | 2.926 | 4.530 | 3.779 | 22.813 | 26,9 | 84.708 |
| N° 3 di Modena | 5.023 | 4.769 | 7.678 | 4.441 | 1.498 | 6.118 | 9.198 | 7.612 | 46.337 | 25,8 | 179.937 |
| N° 4 di Sassuolo | 3.504 | 3.382 | 5.710 | 3.319 | 1.148 | 4.657 | 7.006 | 5.494 | 34.220 | 29,1 | 117.755 |
| N° 5 di Pavullo | 1.145 | 1.103 | 1.721 | 1.016 | 348 | 1.381 | 2.004 | 1.739 | 10.457 | 25,7 | 40.638 |
| N° 6 di Vignola | 2.657 | 2.468 | 3.817 | 2.182 | 717 | 2.858 | 4.298 | 3.768 | 22.765 | 26,7 | 85.316 |
| N° 7 di Castelfranco Emilia | 2.449 | 2.312 | 3.388 | 1.707 | 540 | 2.205 | 3.657 | 3.242 | 19.500 | 28,2 | 69.227 |
| DISTRETTI SCOLASTICI | | | | | | | | | | | |
| N° 15 di Carpi | 2.181 | 2.111 | 3.475 | 1.867 | 652 | 2.607 | 3.829 | 3.253 | 19.975 | 26,0 | 76.965 |
| N° 16 di Mirandola | 2.573 | 2.378 | 3.747 | 2.151 | 729 | 2.926 | 4.530 | 3.779 | 22.813 | 26,9 | 84.708 |
| N° 17-18 di Modena e Castelfranco | 9.029 | 8.599 | 13.447 | 7.402 | 2.439 | 9.923 | 15.246 | 12.920 | 79.005 | 26,6 | 297.497 |
| N° 19 di Sassuolo | 3.504 | 3.382 | 5.710 | 3.319 | 1.148 | 4.657 | 7.006 | 5.494 | 34.220 | 29,1 | 117.755 |
| N° 20 di Pavullo | 1.145 | 1.103 | 1.721 | 1.016 | 348 | 1.381 | 2.004 | 1.739 | 10.457 | 25,7 | 40.638 |
| N° 21 di Vignola | 1.900 | 1.718 | 2.608 | 1.540 | 531 | 2.042 | 3.020 | 2.719 | 16.078 | 26,7 | 60.109 |
| CENTRI PER L'IMPIEGO | | | | | | | | | | | |
| Area di Carpi | 2.181 | 2.111 | 3.475 | 1.867 | 652 | 2.607 | 3.829 | 3.253 | 19.975 | 26,0 | 76.965 |
| Area di Mirandola | 2.573 | 2.378 | 3.747 | 2.151 | 729 | 2.926 | 4.530 | 3.779 | 22.813 | 26,9 | 84.708 |
| Area di Modena | 8.272 | 7.849 | 12.238 | 6.760 | 2.253 | 9.107 | 13.968 | 11.871 | 72.318 | 26,6 | 272.290 |
| Area di Sassuolo | 3.504 | 3.382 | 5.710 | 3.319 | 1.148 | 4.657 | 7.006 | 5.494 | 34.220 | 29,1 | 117.755 |
| Area di Pavullo | 1.145 | 1.103 | 1.721 | 1.016 | 348 | 1.381 | 2.004 | 1.739 | 10.457 | 25,7 | 40.638 |
| Area di Vignola | 2.657 | 2.468 | 3.817 | 2.182 | 717 | 2.858 | 4.298 | 3.768 | 22.765 | 26,7 | 85.316 |
| DISTRETTI A.R.P.A. | | | | | | | | | | | |
| Carpi-Mirandola | 5.995 | 5.645 | 9.014 | 4.921 | 1.679 | 6.678 | 10.193 | 8.656 | 52.781 | 27,0 | 195.777 |
| Modena | 8.509 | 8.158 | 12.823 | 7.165 | 2.369 | 9.672 | 14.604 | 12.260 | 75.560 | 26,6 | 284.190 |
| Sassuolo-Vignola | 4.083 | 3.845 | 6.292 | 3.682 | 1.257 | 5.086 | 7.656 | 6.296 | 38.197 | 28,5 | 134.130 |
| Pavullo | 1.745 | 1.643 | 2.579 | 1.527 | 542 | 2.100 | 3.182 | 2.692 | 16.010 | 25,2 | 63.575 |
| FORME ASSOCIATIVE DELLE AUTONOMIE LOCALI | | | | | | | | | | | |
| Associazione dei Comuni modenesi del Distretto Ceramico | 3.258 | 3.144 | 5.332 | 3.097 | 1.056 | 4.322 | 6.440 | 5.071 | 31.720 | 29,6 | 107.250 |
| Associazione intercomunale dei Comuni di Campogalliano, Carpi, Novi di Modena e Soliera | 2.981 | 2.879 | 4.647 | 2.479 | 867 | 3.391 | 4.942 | 4.270 | 26.456 | 26,4 | 100.091 |
| Unione Comuni del Sorbara | 705 | 667 | 1.040 | 522 | 160 | 656 | 1.113 | 974 | 5.837 | 30,3 | 19.234 |
| Unione Comuni Modenesi dell'Area Nord | 2.573 | 2.378 | 3.747 | 2.151 | 729 | 2.926 | 4.530 | 3.779 | 22.813 | 26,9 | 84.708 |
| Unione "Terre di Castelli" | 2.144 | 2.040 | 3.158 | 1.797 | 580 | 2.324 | 3.487 | 3.033 | 18.563 | 27,1 | 68.521 |
| PROVINCIA DI MODENA (1) | 20.332 | 19.291 | 30.708 | 17.295 | 5.847 | 23.536 | 35.635 | 29.904 | 182.548 | 26,9 | 677.672 |
| REGIONE EMILIA-ROMAGNA (2) | 119.158 | 114.148 | 180.092 | 100.717 | 33.397 | 136.165 | 213.526 | 182.482 | 1.079.685 | 25,3 | 4.275.843 |
| ITALIA (3) | 1.681.017 | 1.678.482 | 2.769.883 | 1.659.621 | 570.636 | 2.375.728 | 3.694.628 | 2.839.522 | 17.269.517 | 29,0 | 59.619.290 |

Fonte: (1) Servizio Statistico e Osservatorio Economico e Sociale della Provincia di Modena - Elaborazioni su dati per età dell'anagrafe (Mod. Sir. DEM1);

(2) Regione Emilia-Romagna - Statistiche Self-Service;

(3) ISTAT - Bilancio demografico e popolazione al 31/12 e Previsioni della popolazione residente al 31/12 - Ipotesi Centrale (2007 - 2051);

Tab.4.6 Popolazione residente nella provincia di Modena - CLASSI PARTICOLARI DI ETÀ LAVORATIVA
- Al 31.12.2007 - Valori assoluti e percentuali - COMUNI

| COMUNI | CLASSI PARTICOLARI DI ETÀ LAVORATIVA | | | | | | | | % SUL TOTALE POPOLAZIONE | TOTALE POPOLAZIONE |
|--------------------------------|--------------------------------------|---------------|---------------|----------------|----------------|---------------|----------------|----------------|--------------------------|--------------------|
| | 15 - 24 | 25 - 29 | 30 - 34 | 35 - 44 | 45 - 59 | 60 - 64 | 30 - 64 | TOTALE 15-64 | | |
| Bastiglia | 330 | 243 | 565 | 744 | 765 | 208 | 2.072 | 2.645 | 68,5 | 3.863 |
| Bomporto | 838 | 638 | 1.274 | 1.776 | 1.701 | 419 | 4.760 | 6.236 | 68,2 | 9.150 |
| Campogalliano | 687 | 473 | 1.042 | 1.485 | 1.721 | 461 | 4.354 | 5.514 | 66,8 | 8.256 |
| Camposanto | 284 | 193 | 339 | 505 | 601 | 192 | 1.527 | 2.004 | 63,4 | 3.163 |
| Carpi | 5.408 | 3.545 | 8.150 | 11.258 | 13.322 | 4.219 | 34.037 | 42.990 | 65,3 | 65.837 |
| Castelfranco Emilia | 2.362 | 1.699 | 3.966 | 5.471 | 5.790 | 1.502 | 15.439 | 19.500 | 66,2 | 29.476 |
| Castelnuovo Rangone | 1.084 | 706 | 1.799 | 2.565 | 2.717 | 810 | 7.252 | 9.042 | 66,7 | 13.563 |
| Castelvetro di Modena | 916 | 677 | 1.448 | 1.972 | 2.162 | 556 | 5.656 | 7.249 | 67,8 | 10.698 |
| Cavezzo | 583 | 378 | 863 | 1.212 | 1.406 | 396 | 3.573 | 4.534 | 63,5 | 7.139 |
| Concordia sulla Secchia | 752 | 540 | 1.065 | 1.471 | 1.715 | 527 | 4.425 | 5.717 | 63,9 | 8.947 |
| Fanano | 226 | 162 | 330 | 448 | 671 | 201 | 1.541 | 1.929 | 62,3 | 3.094 |
| Finale Emilia | 1.338 | 880 | 1.837 | 2.548 | 3.208 | 892 | 7.859 | 10.077 | 64,5 | 15.616 |
| Fiorano Modenese | 1.811 | 1.111 | 2.055 | 2.775 | 3.579 | 902 | 8.668 | 11.590 | 69,5 | 16.667 |
| Fiumalbo | 112 | 81 | 137 | 185 | 287 | 84 | 623 | 816 | 63,0 | 1.296 |
| Formigine | 3.096 | 1.970 | 4.210 | 5.834 | 6.597 | 1.822 | 17.024 | 22.090 | 68,1 | 32.441 |
| Frassinoro | 138 | 106 | 195 | 250 | 398 | 144 | 922 | 1.166 | 56,0 | 2.084 |
| Guiglia | 332 | 228 | 493 | 716 | 828 | 213 | 2.051 | 2.611 | 63,5 | 4.110 |
| Lama Mocogno | 205 | 127 | 299 | 420 | 586 | 188 | 1.397 | 1.729 | 58,5 | 2.957 |
| Maranello | 1.669 | 1.092 | 2.143 | 2.796 | 3.546 | 957 | 8.734 | 11.495 | 69,2 | 16.621 |
| Marano sul Panaro | 349 | 279 | 604 | 800 | 817 | 259 | 2.272 | 2.900 | 66,5 | 4.363 |
| Medolla | 549 | 346 | 742 | 998 | 1.357 | 358 | 3.201 | 4.096 | 66,6 | 6.154 |
| Mirandola | 2.070 | 1.269 | 2.847 | 3.891 | 4.547 | 1.354 | 11.644 | 14.983 | 63,6 | 23.571 |
| Modena | 15.316 | 9.854 | 21.382 | 29.628 | 36.804 | 11.035 | 90.572 | 115.742 | 64,3 | 179.937 |
| Montecreto | 72 | 58 | 84 | 112 | 215 | 67 | 447 | 577 | 61,2 | 943 |
| Montefiorino | 175 | 113 | 218 | 327 | 425 | 126 | 1.016 | 1.304 | 56,7 | 2.300 |
| Montese | 249 | 189 | 357 | 508 | 655 | 185 | 1.568 | 2.006 | 59,3 | 3.380 |
| Nonantola | 1.303 | 867 | 1.978 | 2.700 | 2.875 | 763 | 7.605 | 9.775 | 66,4 | 14.727 |
| Novi di Modena | 1.028 | 660 | 1.348 | 1.875 | 2.300 | 658 | 5.696 | 7.384 | 66,4 | 11.128 |
| Palagano | 219 | 111 | 256 | 351 | 456 | 156 | 1.115 | 1.445 | 59,4 | 2.431 |
| Pavullo nel Frignano | 1.537 | 946 | 1.991 | 2.837 | 3.228 | 856 | 8.215 | 10.698 | 63,6 | 16.808 |
| Pievepelago | 191 | 123 | 269 | 366 | 440 | 118 | 1.091 | 1.405 | 61,7 | 2.276 |
| Polinago | 128 | 113 | 167 | 241 | 334 | 111 | 796 | 1.037 | 57,4 | 1.806 |
| Prignano sulla Secchia | 369 | 210 | 445 | 617 | 807 | 192 | 1.871 | 2.450 | 66,4 | 3.690 |
| Ravarino | 601 | 379 | 812 | 1.109 | 1.224 | 308 | 3.186 | 4.166 | 67,0 | 6.221 |
| Riolunato | 49 | 35 | 69 | 97 | 167 | 43 | 347 | 431 | 57,7 | 747 |
| San Cesario sul Panaro | 428 | 412 | 705 | 1.004 | 1.167 | 318 | 2.967 | 3.807 | 65,8 | 5.790 |
| San Felice sul Panaro | 1.004 | 668 | 1.362 | 1.824 | 2.190 | 552 | 5.456 | 7.128 | 66,0 | 10.801 |
| San Possidonio | 329 | 252 | 459 | 662 | 763 | 182 | 1.927 | 2.508 | 65,3 | 3.841 |
| San Prospero | 547 | 360 | 717 | 993 | 1.105 | 243 | 2.865 | 3.772 | 68,9 | 5.476 |
| Sassuolo | 4.186 | 2.398 | 4.982 | 7.061 | 8.430 | 2.199 | 20.786 | 27.370 | 65,9 | 41.521 |
| Savignano sul Panaro | 801 | 526 | 1.142 | 1.567 | 1.876 | 537 | 4.740 | 6.067 | 66,0 | 9.197 |
| Serramazzoni | 687 | 473 | 1.032 | 1.480 | 1.652 | 432 | 4.246 | 5.406 | 67,0 | 8.066 |
| Sestola | 178 | 123 | 296 | 395 | 566 | 190 | 1.341 | 1.642 | 62,1 | 2.645 |
| Soliera | 1.210 | 839 | 1.952 | 2.714 | 2.901 | 879 | 7.772 | 9.821 | 66,0 | 14.870 |
| Spilamberto | 1.010 | 668 | 1.367 | 1.893 | 2.381 | 694 | 5.888 | 7.566 | 65,0 | 11.644 |
| Vignola | 2.000 | 1.388 | 2.853 | 4.003 | 4.544 | 1.337 | 11.709 | 15.097 | 64,5 | 23.419 |
| Zocca | 415 | 270 | 525 | 774 | 1.040 | 301 | 2.446 | 3.131 | 63,4 | 4.942 |
| PROVINCIA DI MODENA (1) | 59.171 | 38.778 | 83.171 | 115.258 | 136.866 | 39.146 | 344.699 | 442.648 | 65,3 | 677.672 |

(continua)

(continua)

Tab.4.6 Popolazione residente nella provincia di Modena, nella regione Emilia-Romagna e in Italia - CLASSE PARTICOLARI DI ETÀ LAVORATIVA - AI 31.12.2007 - Valori assoluti e percentuali - AREE SOVRACOMUNALI, REGIONE EMILIA-ROMAGNA, ITALIA

| AREE SOVRACOMUNALI | CLASSI PARTICOLARI DI ETÀ LAVORATIVA | | | | | | | | % SUL TOTALE POPOLAZIONE | TOTALE POPOLAZIONE |
|---|--------------------------------------|------------------|------------------|------------------|-------------------|------------------|-------------------|-------------------|--------------------------|--------------------|
| | 15 - 24 | 25 - 29 | 30 - 34 | 35 - 44 | 45 - 59 | 60 - 64 | 30 - 64 | TOTALE 15-64 | | |
| AREE DI SISTEMA | | | | | | | | | | |
| Bassa pianura | 8.484 | 5.546 | 11.579 | 15.979 | 19.192 | 5.354 | 48.173 | 62.203 | 64,9 | 95.836 |
| Area metropolitana | 45.056 | 29.485 | 63.825 | 88.355 | 104.102 | 29.926 | 263.221 | 337.762 | 65,7 | 513.898 |
| Collina e montagna | 5.631 | 3.747 | 7.767 | 10.924 | 13.572 | 3.866 | 33.305 | 42.683 | 62,8 | 67.938 |
| COMUNI A CINTURA DEL CAPOLUOGO | | | | | | | | | | |
| Cintura nord | 3.530 | 2.422 | 5.537 | 7.643 | 8.262 | 2.311 | 21.803 | 27.755 | 66,5 | 41.716 |
| Cintura sud | 7.980 | 5.455 | 12.047 | 16.767 | 18.652 | 5.146 | 48.570 | 62.005 | 66,7 | 92.914 |
| COMUNITÀ MONTANE | | | | | | | | | | |
| Modena OVEST | 901 | 540 | 1.114 | 1.545 | 2.086 | 618 | 4.924 | 6.365 | 60,6 | 10.505 |
| del Frignano | 3.385 | 2.241 | 4.674 | 6.581 | 8.146 | 2.290 | 20.044 | 25.670 | 63,2 | 40.638 |
| Modena EST | 1.345 | 966 | 1.979 | 2.798 | 3.340 | 958 | 8.337 | 10.648 | 63,4 | 16.795 |
| DISTRETTI SANITARI | | | | | | | | | | |
| N° 1 di Carpi | 8.333 | 5.517 | 12.492 | 17.332 | 20.244 | 6.217 | 51.859 | 65.709 | 65,6 | 100.091 |
| N° 2 di Mirandola | 7.456 | 4.886 | 10.231 | 14.104 | 16.892 | 4.696 | 42.477 | 54.819 | 64,7 | 84.708 |
| N° 3 di Modena | 15.316 | 9.854 | 21.382 | 29.628 | 36.804 | 11.035 | 90.572 | 115.742 | 64,3 | 179.937 |
| N° 4 di Sassuolo | 11.663 | 7.111 | 14.504 | 20.011 | 24.238 | 6.498 | 60.136 | 78.910 | 67,0 | 117.755 |
| N° 5 di Pavullo | 3.385 | 2.241 | 4.674 | 6.581 | 8.146 | 2.290 | 20.044 | 25.670 | 63,2 | 40.638 |
| N° 6 di Vignola | 7.156 | 4.931 | 10.588 | 14.798 | 17.020 | 4.892 | 43.582 | 55.669 | 65,3 | 85.316 |
| N° 7 di Castelfranco Emilia | 5.862 | 4.238 | 9.300 | 12.804 | 13.522 | 3.518 | 36.029 | 46.129 | 66,6 | 69.227 |
| DISTRETTI SCOLASTICI | | | | | | | | | | |
| N° 15 di Carpi | 6.436 | 4.205 | 9.498 | 13.133 | 15.622 | 4.877 | 39.733 | 50.374 | 65,5 | 76.965 |
| N° 16 di Mirandola | 7.456 | 4.886 | 10.231 | 14.104 | 16.892 | 4.696 | 42.477 | 54.819 | 64,7 | 84.708 |
| N° 17-18 di Modena e Castelfranco | 25.169 | 16.778 | 36.842 | 51.089 | 60.046 | 17.397 | 151.867 | 193.814 | 65,1 | 297.497 |
| N° 19 di Sassuolo | 11.663 | 7.111 | 14.504 | 20.011 | 24.238 | 6.498 | 60.136 | 78.910 | 67,0 | 117.755 |
| N° 20 di Pavullo | 3.385 | 2.241 | 4.674 | 6.581 | 8.146 | 2.290 | 20.044 | 25.670 | 63,2 | 40.638 |
| N° 21 di Vignola | 5.062 | 3.557 | 7.422 | 10.340 | 11.922 | 3.388 | 30.442 | 39.061 | 65,0 | 60.109 |
| CENTRI PER L'IMPIEGO | | | | | | | | | | |
| Area di Carpi | 6.436 | 4.205 | 9.498 | 13.133 | 15.622 | 4.877 | 39.733 | 50.374 | 65,5 | 76.965 |
| Area di Mirandola | 7.456 | 4.886 | 10.231 | 14.104 | 16.892 | 4.696 | 42.477 | 54.819 | 64,7 | 84.708 |
| Area di Modena | 23.075 | 15.404 | 33.676 | 46.631 | 54.948 | 15.893 | 138.727 | 177.206 | 65,1 | 272.290 |
| Area di Sassuolo | 11.663 | 7.111 | 14.504 | 20.011 | 24.238 | 6.498 | 60.136 | 78.910 | 67,0 | 117.755 |
| Area di Pavullo | 3.385 | 2.241 | 4.674 | 6.581 | 8.146 | 2.290 | 20.044 | 25.670 | 63,2 | 40.638 |
| Area di Vignola | 7.156 | 4.931 | 10.588 | 14.798 | 17.020 | 4.892 | 43.582 | 55.669 | 65,3 | 85.316 |
| DISTRETTI A.R.P.A. | | | | | | | | | | |
| Carpi-Mirandola | 16.871 | 11.190 | 24.332 | 33.580 | 39.105 | 11.387 | 100.000 | 128.061 | 65,4 | 195.777 |
| Modena | 24.276 | 15.981 | 35.082 | 48.687 | 57.671 | 16.711 | 145.213 | 185.470 | 65,3 | 284.190 |
| Sassuolo-Vignola | 12.742 | 8.139 | 16.594 | 22.867 | 27.335 | 7.441 | 68.453 | 89.334 | 66,6 | 134.130 |
| Pavullo | 5.282 | 3.468 | 7.163 | 10.124 | 12.755 | 3.607 | 31.033 | 39.783 | 62,6 | 63.575 |
| FORME ASSOCIATIVE DELLE AUTONOMIE LOCALI | | | | | | | | | | |
| Associazione dei Comuni modenesi del Distretto Ceramico | 10.762 | 6.571 | 13.390 | 18.466 | 22.152 | 5.880 | 55.212 | 72.545 | 67,6 | 107.250 |
| Associazione intercomunale dei Comuni di Campogalliano, Carpi, Novi di Modena e Soliera | 8.333 | 5.517 | 12.492 | 17.332 | 20.244 | 6.217 | 51.859 | 65.709 | 65,6 | 100.091 |
| Unione Comuni del Sorbara | 1.769 | 1.260 | 2.651 | 3.629 | 3.690 | 935 | 10.018 | 13.047 | 67,8 | 19.234 |
| Unione Comuni Modenesi dell'Area Nord | 7.456 | 4.886 | 10.231 | 14.104 | 16.892 | 4.696 | 42.477 | 54.819 | 64,7 | 84.708 |
| Unione "Terre di Castelli" | 5.811 | 3.965 | 8.609 | 12.000 | 13.680 | 3.934 | 35.245 | 45.021 | 65,7 | 68.521 |
| PROVINCIA DI MODENA (1) | 59.171 | 38.778 | 83.171 | 115.258 | 136.866 | 39.146 | 344.699 | 442.648 | 65,3 | 677.672 |
| REGIONE EMILIA-ROMAGNA (2) | 349.691 | 237.413 | 329.252 | 723.112 | 865.725 | 254.930 | 2.173.019 | 2.760.123 | 64,6 | 4.275.843 |
| ITALIA (3) | 6.070.357 | 3.629.435 | 4.464.406 | 9.726.943 | 11.984.185 | 3.426.407 | 29.601.941 | 39.301.733 | 65,9 | 59.619.290 |

Fonte: (1) Servizio Statistico e Osservatorio Economico e Sociale della Provincia di Modena - Elaborazioni su dati per età dell'anagrafe (Mod. Sir. DEM1);
(2) Regione Emilia-Romagna - Statistiche Self-Service;
(3) ISTAT - Bilancio demografico e popolazione al 31/12 e Previsioni della popolazione residente al 31/12 - Ipotesi Centrale (2007 - 2051);

Tab.4.7 Popolazione residente nella provincia di Modena - CLASSI PARTICOLARI DI ETÀ ANZIANA -
 Al 31.12.2007 - Valori assoluti e percentuali - COMUNI

| COMUNI | CLASSI PARTICOLARI DI ETÀ ANZIANA | | | | PERCENTUALE SULLA POPOLAZIONE | | TOTALE POPOLA ZIONE |
|--------------------------------|-----------------------------------|---------------|----------------|---------------|----------------------------------|-------------------------|---------------------------|
| | 65 – 69 | 70 – 74 | 65 e oltre | 75 e oltre | degli ultra 65- enni | degli ultra 75- enni | |
| Bastiglia | 172 | 145 | 611 | 294 | 15,8 | 7,6 | 3.863 |
| Bomporto | 371 | 349 | 1.365 | 645 | 14,9 | 7,0 | 9.150 |
| Campogalliano | 410 | 361 | 1.471 | 700 | 17,8 | 8,5 | 8.256 |
| Camposanto | 171 | 172 | 668 | 325 | 21,1 | 10,3 | 3.163 |
| Carpi | 3.957 | 3.401 | 14.088 | 6.730 | 21,4 | 10,2 | 65.837 |
| Castelfranco Emilia | 1.479 | 1.416 | 5.623 | 2.728 | 19,1 | 9,3 | 29.476 |
| Castelnuovo Rangone | 705 | 554 | 2.443 | 1.184 | 18,0 | 8,7 | 13.563 |
| Castelvetro di Modena | 521 | 483 | 1.871 | 867 | 17,5 | 8,1 | 10.698 |
| Cavezzo | 420 | 402 | 1.616 | 794 | 22,6 | 11,1 | 7.139 |
| Concordia sulla Secchia | 498 | 524 | 2.018 | 996 | 22,6 | 11,1 | 8.947 |
| Fanano | 168 | 179 | 814 | 467 | 26,3 | 15,1 | 3.094 |
| Finale Emilia | 865 | 827 | 3.521 | 1.829 | 22,5 | 11,7 | 15.616 |
| Fiorano Modenese | 786 | 659 | 2.641 | 1.196 | 15,8 | 7,2 | 16.667 |
| Fiumalbo | 75 | 79 | 365 | 211 | 28,2 | 16,3 | 1.296 |
| Formigine | 1.636 | 1.374 | 5.387 | 2.377 | 16,6 | 7,3 | 32.441 |
| Frassinoro | 149 | 166 | 729 | 414 | 35,0 | 19,9 | 2.084 |
| Guiglia | 235 | 228 | 950 | 487 | 23,1 | 11,8 | 4.110 |
| Lama Mocogno | 181 | 203 | 916 | 532 | 31,0 | 18,0 | 2.957 |
| Maranello | 800 | 633 | 2.713 | 1.280 | 16,3 | 7,7 | 16.621 |
| Marano sul Panaro | 196 | 214 | 868 | 458 | 19,9 | 10,5 | 4.363 |
| Medolla | 315 | 279 | 1.272 | 678 | 20,7 | 11,0 | 6.154 |
| Mirandola | 1.318 | 1.259 | 5.352 | 2.775 | 22,7 | 11,8 | 23.571 |
| Modena | 10.773 | 9.442 | 40.786 | 20.571 | 22,7 | 11,4 | 179.937 |
| Montecreto | 59 | 64 | 306 | 183 | 32,4 | 19,4 | 943 |
| Montefiorino | 153 | 189 | 778 | 436 | 33,8 | 19,0 | 2.300 |
| Montese | 236 | 238 | 1.000 | 526 | 29,6 | 15,6 | 3.380 |
| Nonantola | 735 | 690 | 2.747 | 1.322 | 18,7 | 9,0 | 14.727 |
| Novi di Modena | 584 | 513 | 2.217 | 1.120 | 19,9 | 10,1 | 11.128 |
| Palagano | 163 | 140 | 683 | 380 | 28,1 | 15,6 | 2.431 |
| Pavullo nel Frignano | 856 | 769 | 3.591 | 1.966 | 21,4 | 11,7 | 16.808 |
| Pievepelago | 117 | 138 | 599 | 344 | 26,3 | 15,1 | 2.276 |
| Polinago | 112 | 143 | 611 | 356 | 33,8 | 19,7 | 1.806 |
| Prignano sulla Secchia | 193 | 178 | 774 | 403 | 21,0 | 10,9 | 3.690 |
| Ravarino | 258 | 264 | 1.117 | 595 | 18,0 | 9,6 | 6.221 |
| Riolunato | 50 | 58 | 247 | 139 | 33,1 | 18,6 | 747 |
| San Cesario sul Panaro | 327 | 280 | 1.239 | 632 | 21,4 | 10,9 | 5.790 |
| San Felice sul Panaro | 522 | 493 | 2.195 | 1.180 | 20,3 | 10,9 | 10.801 |
| San Possidonio | 195 | 182 | 755 | 378 | 19,7 | 9,8 | 3.841 |
| San Prospero | 256 | 195 | 914 | 463 | 16,7 | 8,5 | 5.476 |
| Sassuolo | 2.200 | 2.004 | 8.077 | 3.873 | 19,5 | 9,3 | 41.521 |
| Savignano sul Panaro | 493 | 465 | 1.853 | 895 | 20,1 | 9,7 | 9.197 |
| Serramazzoni | 349 | 357 | 1.434 | 728 | 17,8 | 9,0 | 8.066 |
| Sestola | 171 | 156 | 752 | 425 | 28,4 | 16,1 | 2.645 |
| Soliera | 761 | 637 | 2.753 | 1.355 | 18,5 | 9,1 | 14.870 |
| Spilamberto | 661 | 605 | 2.612 | 1.346 | 22,4 | 11,6 | 11.644 |
| Vignola | 1.283 | 1.162 | 5.002 | 2.557 | 21,4 | 10,9 | 23.419 |
| Zocca | 306 | 252 | 1.207 | 649 | 24,4 | 13,1 | 4.942 |
| PROVINCIA DI MODENA (1) | 37.241 | 33.521 | 141.551 | 70.789 | 20,9 | 10,4 | 677.672 |

(continua)

(continua)

Tab.4.7 Popolazione residente nella provincia di Modena, nella regione Emilia-Romagna e in Italia - CLASSI PARTICOLARI DI ETÀ ANZIANA -AI 31.12.2007 - Valori assoluti e percentuali - AREE SOVRACOMUNALI, REGIONE EMILIA-ROMAGNA, ITALIA

| AREE SOVRACOMUNALI | CLASSI PARTICOLARI DI ETÀ ANZIANA | | | | PERCENTUALE SULLA POPOLAZIONE | | TOTALE POPOLAZIONE |
|---|-----------------------------------|------------------|-------------------|------------------|-------------------------------|---------------------|--------------------|
| | 65 - 69 | 70 - 74 | 65 e oltre | 75 e oltre | degli ultra 65-enni | degli ultra 75-enni | |
| AREE DI SISTEMA | | | | | | | |
| Bassa pianura | 5.144 | 4.846 | 20.528 | 10.538 | 21,4 | 11,0 | 95.836 |
| Area metropolitana | 28.328 | 24.924 | 104.399 | 51.147 | 20,3 | 10,0 | 513.898 |
| Collina e montagna | 3.769 | 3.751 | 16.624 | 9.104 | 24,5 | 13,4 | 67.938 |
| COMUNI A CINTURA DEL CAPOLUOGO | | | | | | | |
| Cintura nord | 2.078 | 1.833 | 7.582 | 3.671 | 18,2 | 8,8 | 41.716 |
| Cintura sud | 4.808 | 4.229 | 17.304 | 8.267 | 18,6 | 8,9 | 92.914 |
| COMUNITÀ MONTANE | | | | | | | |
| Modena OVEST | 658 | 673 | 2.964 | 1.633 | 28,2 | 15,5 | 10.505 |
| del Frignano | 2.138 | 2.146 | 9.635 | 5.351 | 23,7 | 13,2 | 40.638 |
| Modena EST | 973 | 932 | 4.025 | 2.120 | 24,0 | 12,6 | 16.795 |
| DISTRETTI SANITARI | | | | | | | |
| N° 1 di Carpi | 5.712 | 4.912 | 20.529 | 9.905 | 20,5 | 9,9 | 100.091 |
| N° 2 di Mirandola | 4.560 | 4.333 | 18.311 | 9.418 | 21,6 | 11,1 | 84.708 |
| N° 3 di Modena | 10.773 | 9.442 | 40.786 | 20.571 | 22,7 | 11,4 | 179.937 |
| N° 4 di Sassuolo | 6.080 | 5.343 | 21.782 | 10.359 | 18,5 | 8,8 | 117.755 |
| N° 5 di Pavullo | 2.138 | 2.146 | 9.635 | 5.351 | 23,7 | 13,2 | 40.638 |
| N° 6 di Vignola | 4.636 | 4.201 | 17.806 | 8.969 | 20,9 | 10,5 | 85.316 |
| N° 7 di Castelfranco Emilia | 3.342 | 3.144 | 12.702 | 6.216 | 18,3 | 9,0 | 69.227 |
| DISTRETTI SCOLASTICI | | | | | | | |
| N° 15 di Carpi | 4.541 | 3.914 | 16.305 | 7.850 | 21,2 | 10,2 | 76.965 |
| N° 16 di Mirandola | 4.560 | 4.333 | 18.311 | 9.418 | 21,6 | 11,1 | 84.708 |
| N° 17-18 di Modena e Castelfranco | 16.652 | 14.743 | 62.767 | 31.372 | 21,1 | 10,5 | 297.497 |
| N° 19 di Sassuolo | 6.080 | 5.343 | 21.782 | 10.359 | 18,5 | 8,8 | 117.755 |
| N° 20 di Pavullo | 2.138 | 2.146 | 9.635 | 5.351 | 23,7 | 13,2 | 40.638 |
| N° 21 di Vignola | 3.270 | 3.042 | 12.751 | 6.439 | 21,2 | 10,7 | 60.109 |
| CENTRI PER L'IMPIEGO | | | | | | | |
| Area di Carpi | 4.541 | 3.914 | 16.305 | 7.850 | 21,2 | 10,2 | 76.965 |
| Area di Mirandola | 4.560 | 4.333 | 18.311 | 9.418 | 21,6 | 11,1 | 84.708 |
| Area di Modena | 15.286 | 13.584 | 57.712 | 28.842 | 21,2 | 10,6 | 272.290 |
| Area di Sassuolo | 6.080 | 5.343 | 21.782 | 10.359 | 18,5 | 8,8 | 117.755 |
| Area di Pavullo | 2.138 | 2.146 | 9.635 | 5.351 | 23,7 | 13,2 | 40.638 |
| Area di Vignola | 4.636 | 4.201 | 17.806 | 8.969 | 20,9 | 10,5 | 85.316 |
| DISTRETTI A.R.P.A. | | | | | | | |
| Carpi-Mirandola | 10.663 | 9.642 | 40.462 | 20.157 | 20,7 | 10,3 | 195.777 |
| Modena | 16.065 | 14.117 | 59.696 | 29.514 | 21,0 | 10,4 | 284.190 |
| Sassuolo-Vignola | 6.940 | 6.225 | 25.637 | 12.472 | 19,1 | 9,3 | 134.130 |
| Pavullo | 3.573 | 3.537 | 15.756 | 8.646 | 24,8 | 13,6 | 63.575 |
| FORME ASSOCIATIVE DELLE AUTONOMIE LOCALI | | | | | | | |
| Associazione dei Comuni modenesi del Distretto Ceramico | 5.422 | 4.670 | 18.818 | 8.726 | 17,5 | 8,1 | 107.250 |
| Associazione intercomunale dei Comuni di Campogalliano, Carpi, Novi di Modena e Soliera | 5.712 | 4.912 | 20.529 | 9.905 | 20,5 | 9,9 | 100.091 |
| Unione Comuni del Sorbara | 801 | 758 | 3.093 | 1.534 | 16,1 | 8,0 | 19.234 |
| Unione Comuni Modenesi dell'Area Nord | 4.560 | 4.333 | 18.311 | 9.418 | 21,6 | 11,1 | 84.708 |
| Unione "Terre di Castelli" | 3.663 | 3.269 | 13.781 | 6.849 | 20,1 | 10,0 | 68.521 |
| PROVINCIA DI MODENA (1) | 37.241 | 33.521 | 141.551 | 70.789 | 20,9 | 10,4 | 677.672 |
| REGIONE EMILIA-ROMAGNA (2) | 252.548 | 227.191 | 968.208 | 488.469 | 22,6 | 11,4 | 4.275.843 |
| ITALIA (3) | 3.311.176 | 2.895.029 | 11.957.917 | 5.751.712 | 20,1 | 9,6 | 59.619.290 |

Fonte: (1) Servizio Statistico e Osservatorio Economico e Sociale della Provincia di Modena - Elaborazioni su dati per età dell'anagrafe (Mod. Sir. DEM1);

(2) Regione Emilia-Romagna - Statistiche Self-Service;

(3) ISTAT - Bilancio demografico e popolazione al 31/12 e Previsioni della popolazione residente al 31/12 - Ipotesi Centrale (2007 - 2051);

Tab.4.8 Popolazione residente nella provincia di Modena - CLASSI PARTICOLARI DI ETÀ - MINORENNI - Al 31.12.2007 - Valori assoluti e percentuali - COMUNI

| COMUNI | CLASSI PARTICOLARI DI ETÀ valori assoluti | | PERCENTUALE DI MINORENNI | | TOTALE POPOLAZIONE |
|--------------------------------|--|----------------|---------------------------|---|-----------------------|
| | 0 – 17 | 18 e oltre | SUL TOTALE POPOLAZIONE | SUL TOTALE DEI MINORENNI PROVINCIALI | |
| Bastiglia | 709 | 3.154 | 18,4 | 0,6 | 3.863 |
| Bomporto | 1.796 | 7.354 | 19,6 | 1,6 | 9.150 |
| Campogalliano | 1.500 | 6.756 | 18,2 | 1,3 | 8.256 |
| Camposanto | 573 | 2.590 | 18,1 | 0,5 | 3.163 |
| Carpi | 10.410 | 55.427 | 15,8 | 9,4 | 65.837 |
| Castelfranco Emilia | 5.028 | 24.448 | 17,1 | 4,5 | 29.476 |
| Castelnuovo Rangone | 2.426 | 11.137 | 17,9 | 2,2 | 13.563 |
| Castelvetro di Modena | 1.874 | 8.824 | 17,5 | 1,7 | 10.698 |
| Cavezzo | 1.183 | 5.956 | 16,6 | 1,1 | 7.139 |
| Concordia sulla Secchia | 1.431 | 7.516 | 16,0 | 1,3 | 8.947 |
| Fanano | 426 | 2.668 | 13,8 | 0,4 | 3.094 |
| Finale Emilia | 2.422 | 13.194 | 15,5 | 2,2 | 15.616 |
| Fiorano Modenese | 2.984 | 13.683 | 17,9 | 2,7 | 16.667 |
| Fiumalbo | 151 | 1.145 | 11,7 | 0,1 | 1.296 |
| Formigine | 5.911 | 26.530 | 18,2 | 5,3 | 32.441 |
| Frassinoro | 232 | 1.852 | 11,1 | 0,2 | 2.084 |
| Guiglia | 653 | 3.457 | 15,9 | 0,6 | 4.110 |
| Lama Mocogno | 381 | 2.576 | 12,9 | 0,3 | 2.957 |
| Maranello | 2.879 | 13.742 | 17,3 | 2,6 | 16.621 |
| Marano sul Panaro | 713 | 3.650 | 16,3 | 0,6 | 4.363 |
| Medolla | 942 | 5.212 | 15,3 | 0,8 | 6.154 |
| Mirandola | 3.802 | 19.769 | 16,1 | 3,4 | 23.571 |
| Modena | 27.997 | 151.940 | 15,6 | 25,2 | 179.937 |
| Montecreto | 84 | 859 | 8,9 | 0,1 | 943 |
| Montefiorino | 262 | 2.038 | 11,4 | 0,2 | 2.300 |
| Montese | 433 | 2.947 | 12,8 | 0,4 | 3.380 |
| Nonantola | 2.598 | 12.129 | 17,6 | 2,3 | 14.727 |
| Novi di Modena | 1.834 | 9.294 | 16,5 | 1,6 | 11.128 |
| Palagano | 364 | 2.067 | 15,0 | 0,3 | 2.431 |
| Pavullo nel Frignano | 3.002 | 13.806 | 17,9 | 2,7 | 16.808 |
| Pievepelago | 334 | 1.942 | 14,7 | 0,3 | 2.276 |
| Polinago | 187 | 1.619 | 10,4 | 0,2 | 1.806 |
| Prignano sulla Secchia | 572 | 3.118 | 15,5 | 0,5 | 3.690 |
| Ravarino | 1.080 | 5.141 | 17,4 | 1,0 | 6.221 |
| Riolunato | 90 | 657 | 12,0 | 0,1 | 747 |
| San Cesario sul Panaro | 869 | 4.921 | 15,0 | 0,8 | 5.790 |
| San Felice sul Panaro | 1.779 | 9.022 | 16,5 | 1,6 | 10.801 |
| San Possidonio | 682 | 3.159 | 17,8 | 0,6 | 3.841 |
| San Prospero | 951 | 4.525 | 17,4 | 0,9 | 5.476 |
| Sassuolo | 7.351 | 34.170 | 17,7 | 6,6 | 41.521 |
| Savignano sul Panaro | 1.518 | 7.679 | 16,5 | 1,4 | 9.197 |
| Serramazzoni | 1.428 | 6.638 | 17,7 | 1,3 | 8.066 |
| Sestola | 308 | 2.337 | 11,6 | 0,3 | 2.645 |
| Soliera | 2.672 | 12.198 | 18,0 | 2,4 | 14.870 |
| Spilamberto | 1.750 | 9.894 | 15,0 | 1,6 | 11.644 |
| Vignola | 3.925 | 19.494 | 16,8 | 3,5 | 23.419 |
| Zocca | 728 | 4.214 | 14,7 | 0,7 | 4.942 |
| PROVINCIA DI MODENA (1) | 111.224 | 566.448 | 16,4 | 100,0 | 677.672 |

(continua)

(continua)

Tab.4.8 Popolazione residente nella provincia di Modena, nella regione Emilia-Romagna e in Italia - CLASSI PARTICOLARI DI ETÀ - MINORENNI - AI 31.12.2007 - Valori assoluti e percentuali - AREE SOVRACOMUNALI, REGIONE EMILIA-ROMAGNA, ITALIA

| AREE SOVRACOMUNALI | CLASSI PARTICOLARI DI ETÀ valori assoluti | | PERCENTUALE DI MINORENNI | | TOTALE POPOLAZIONE |
|---|--|-------------------|---------------------------|---|-----------------------|
| | 0 - 17 | 18 e oltre | SUL TOTALE POPOLAZIONE | SUL TOTALE DEI MINORENNI PROVINCIALI | |
| AREE DI SISTEMA | | | | | |
| Bassa pianura | 15.599 | 80.237 | 16,3 | 14,0 | 95.836 |
| Area metropolitana | 85.277 | 428.621 | 16,6 | 76,7 | 513.898 |
| Collina e montagna | 10.348 | 57.590 | 15,2 | 9,3 | 67.938 |
| COMUNI A CINTURA DEL CAPOLUOGO | | | | | |
| Cintura nord | 7.479 | 34.237 | 17,9 | 6,7 | 41.716 |
| Cintura sud | 15.984 | 76.930 | 17,2 | 14,4 | 92.914 |
| COMUNITÀ MONTANE | | | | | |
| Modena OVEST | 1.430 | 9.075 | 13,6 | 1,3 | 10.505 |
| del Frignano | 6.391 | 34.247 | 15,7 | 5,7 | 40.638 |
| Modena EST | 2.527 | 14.268 | 15,0 | 2,3 | 16.795 |
| DISTRETTI SANITARI | | | | | |
| N° 1 di Carpi | 16.416 | 83.675 | 16,4 | 14,8 | 100.091 |
| N° 2 di Mirandola | 13.765 | 70.943 | 16,2 | 12,4 | 84.708 |
| N° 3 di Modena | 27.997 | 151.940 | 15,6 | 25,2 | 179.937 |
| N° 4 di Sassuolo | 20.555 | 97.200 | 17,5 | 18,5 | 117.755 |
| N° 5 di Pavullo | 6.391 | 34.247 | 15,7 | 5,7 | 40.638 |
| N° 6 di Vignola | 14.020 | 71.296 | 16,4 | 12,6 | 85.316 |
| N° 7 di Castelfranco Emilia | 12.080 | 57.147 | 17,4 | 10,9 | 69.227 |
| DISTRETTI SCOLASTICI | | | | | |
| N° 15 di Carpi | 12.244 | 64.721 | 15,9 | 11,0 | 76.965 |
| N° 16 di Mirandola | 13.765 | 70.943 | 16,2 | 12,4 | 84.708 |
| N° 17-18 di Modena e Castelfranco | 48.425 | 249.072 | 16,3 | 43,5 | 297.497 |
| N° 19 di Sassuolo | 20.555 | 97.200 | 17,5 | 18,5 | 117.755 |
| N° 20 di Pavullo | 6.391 | 34.247 | 15,7 | 5,7 | 40.638 |
| N° 21 di Vignola | 9.844 | 50.265 | 16,4 | 8,9 | 60.109 |
| CENTRI PER L'IMPIEGO | | | | | |
| Area di Carpi | 12.244 | 64.721 | 15,9 | 11,0 | 76.965 |
| Area di Mirandola | 13.765 | 70.943 | 16,2 | 12,4 | 84.708 |
| Area di Modena | 44.249 | 228.041 | 16,3 | 39,8 | 272.290 |
| Area di Sassuolo | 20.555 | 97.200 | 17,5 | 18,5 | 117.755 |
| Area di Pavullo | 6.391 | 34.247 | 15,7 | 5,7 | 40.638 |
| Area di Vignola | 14.020 | 71.296 | 16,4 | 12,6 | 85.316 |
| DISTRETTI A.R.P.A. | | | | | |
| Carpi-Mirandola | 32.266 | 163.511 | 16,5 | 29,0 | 195.777 |
| Modena | 46.329 | 237.861 | 16,3 | 41,7 | 284.190 |
| Sassuolo-Vignola | 22.994 | 111.136 | 17,1 | 20,7 | 134.130 |
| Pavullo | 9.635 | 53.940 | 15,2 | 8,7 | 63.575 |
| FORME ASSOCIATIVE DELLE AUTONOMIE LOCALI | | | | | |
| Associazione dei Comuni modenesi del Distretto Ceramico | 19.125 | 88.125 | 17,8 | 17,2 | 107.250 |
| Associazione intercomunale dei Comuni di Campogalliano, Carpi, Novi di Modena e Soliera | 16.416 | 83.675 | 16,4 | 14,8 | 100.091 |
| Unione Comuni del Sorbara | 3.585 | 15.649 | 18,6 | 3,2 | 19.234 |
| Unione Comuni Modenesi dell'Area Nord | 13.765 | 70.943 | 16,2 | 12,4 | 84.708 |
| Unione "Terre di Castelli" | 11.493 | 57.028 | 16,8 | 10,3 | 68.521 |
| PROVINCIA DI MODENA (1) | 111.224 | 566.448 | 16,4 | 100,0 | 677.672 |
| REGIONE EMILIA-ROMAGNA (2) | 650.045 | 3.625.798 | 15,2 | | 4.275.843 |
| ITALIA (3) | 10.142.664 | 49.476.626 | 17,0 | | 59.619.290 |

Fonte: (1) Servizio Statistico e Osservatorio Economico e Sociale della Provincia di Modena - Elaborazioni su dati per età dell'anagrafe (Mod. Sir. DEM1);

(2) Regione Emilia-Romagna - Statistiche Self-Service;

(3) ISTAT - Bilancio demografico e popolazione al 31/12 e Previsioni della popolazione residente al 31/12 - Ipotesi Centrale (2007 - 2051);

Graf.4.H Percentuale della popolazione in età lavorativa (15|--65 anni) nei comuni della provincia di Modena - Al 31.12.2007 - Valori percentuali

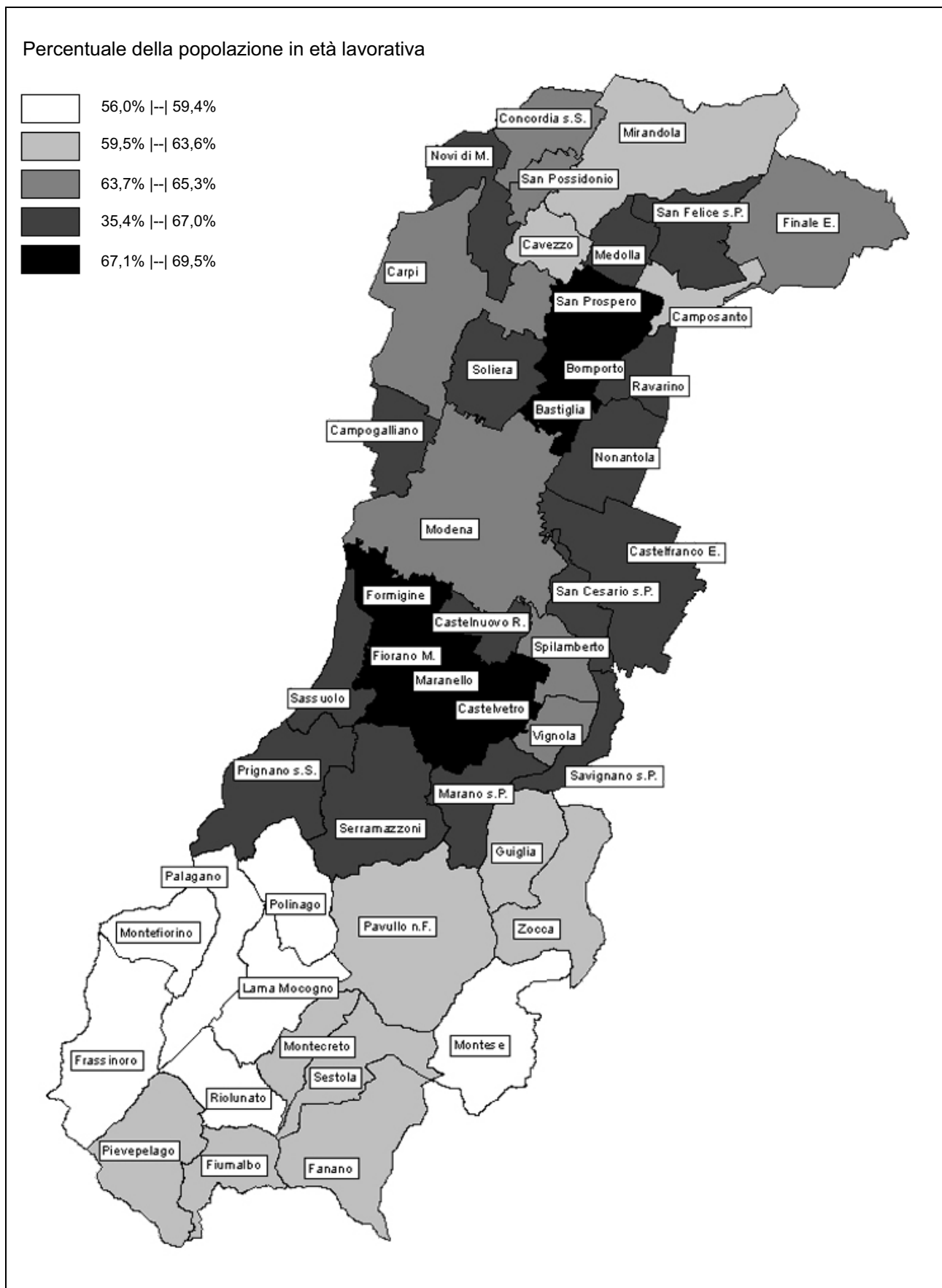

Fonte: Servizio Statistico e Osservatorio Economico e Sociale della Provincia di Modena - Elaborazioni su dati per età dell'anagrafe (Mod. Sir. DEM1)

5. LE FAMIGLIE

5.1 Al 31.12.2007 le famiglie residenti nel territorio della provincia di Modena ammontano a 284.536 unità (V. Tab.5.1). Rispetto al 2006, l'incremento assoluto è pari a +4.774 famiglie (+1,7%), in linea con l'andamento sempre crescente dell'ultimo decennio (+43.237 famiglie, +17,9% rispetto al 1997) (V. Graff.5.A-D).

Graf.5.A Famiglie residenti in provincia di Modena - Al 31.12 degli anni 1996-2007 - Valori assoluti in migliaia

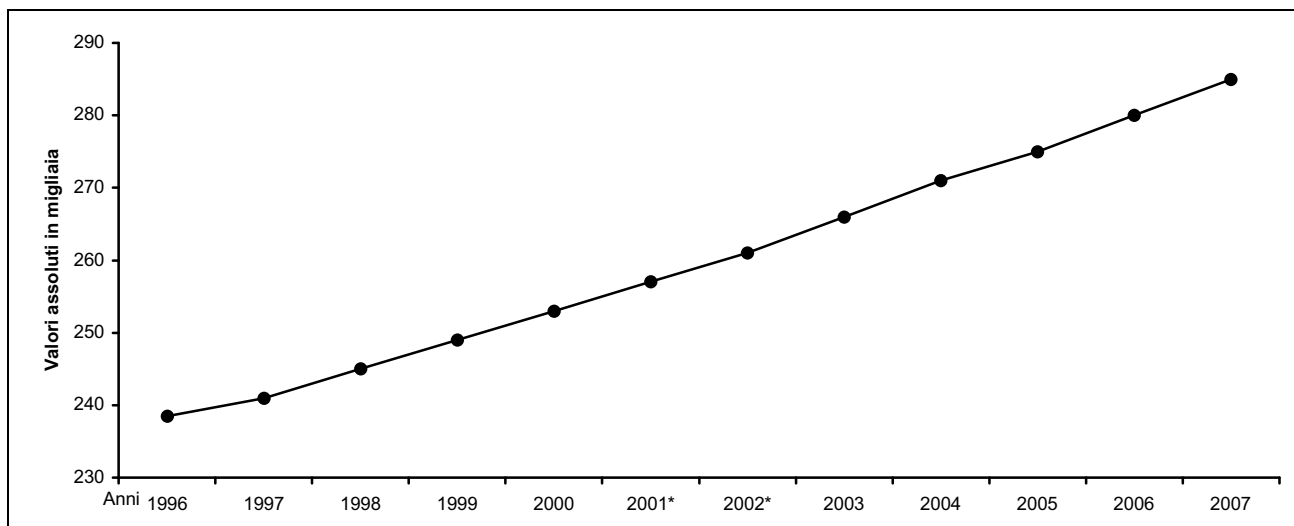

Fonte: Servizio Statistico e Osservatorio Economico e Sociale della Provincia di Modena - Elaborazioni su dati dell'anagrafe (Mod. Sir. DEM3);

Graf.5.B N° medio di componenti per famiglia in provincia di Modena, Popolazione che vive in famiglie e famiglie - Al 31.12 degli anni 1997-2007 - Valori assoluti e numeri indice a base 1997=100

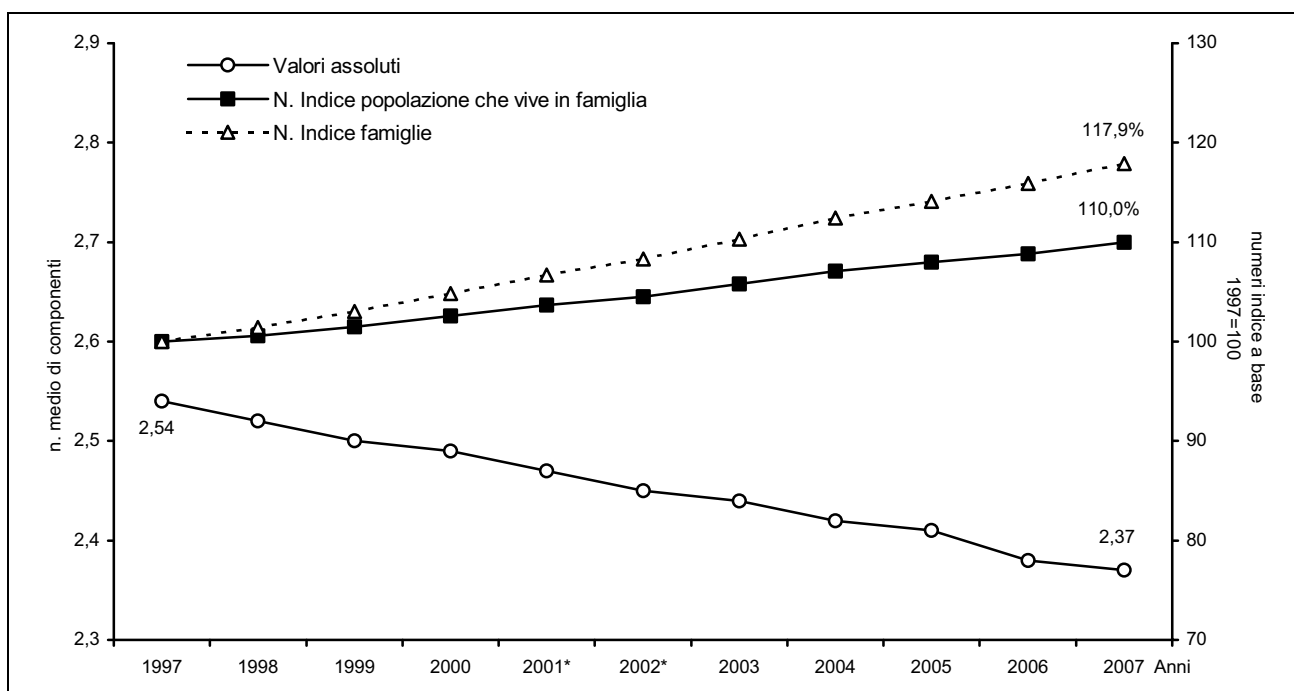

Fonte: Servizio Statistico e Osservatorio Economico e Sociale della Provincia di Modena - Elaborazioni su dati dell'anagrafe (Mod. Sir. DEM3)

Tab.5.1 Famiglie e componenti residenti nella provincia di Modena - Valori assoluti riferiti al 31.12 degli anni 1997, 2006 e 2007 - Valori assoluti e variazioni percentuali 2007/1997, 2007/2006 - COMUNI

| COMUNI | N° FAMIGLIE | | | VARIAZIONI PERCENTUALI N. FAMIGLIE | | N° MEDIO COMPONENTI | | |
|--------------------------------|----------------|----------------|----------------|--|------------|---------------------|-------------|-------------|
| | 1997 | 2006 | 2007 | 2007/1997 | 2007/2006 | 1997 | 2006 | 2007 |
| Bastiglia | 1.086 | 1.521 | 1.575 | 45,0 | 3,6 | 2,66 | 2,47 | 2,45 |
| Bomporto | 2.343 | 3.383 | 3.515 | 50,0 | 3,9 | 2,81 | 2,62 | 2,60 |
| Campogalliano | 2.752 | 3.280 | 3.380 | 22,8 | 3,0 | 2,67 | 2,47 | 2,44 |
| Camposanto | 1.110 | 1.190 | 1.217 | 9,6 | 2,3 | 2,70 | 2,60 | 2,59 |
| Carpi | 23.681 | 26.820 | 27.296 | 15,3 | 1,8 | 2,54 | 2,42 | 2,40 |
| Castelfranco Emilia | 8.767 | 11.828 | 12.227 | 39,5 | 3,4 | 2,57 | 2,41 | 2,40 |
| Castelnuovo Rangone | 4.182 | 5.216 | 5.389 | 28,9 | 3,3 | 2,62 | 2,54 | 2,51 |
| Castelvetro di Modena | 3.111 | 4.152 | 4.220 | 35,6 | 1,6 | 2,84 | 2,54 | 2,52 |
| Cavezzo | 2.461 | 2.832 | 2.850 | 15,8 | 0,6 | 2,64 | 2,49 | 2,49 |
| Concordia sulla Secchia | 3.097 | 3.434 | 3.494 | 12,8 | 1,7 | 2,68 | 2,57 | 2,54 |
| Fanano | 1.337 | 1.457 | 1.498 | 12,0 | 2,8 | 2,16 | 2,03 | 2,04 |
| Finale Emilia | 5.903 | 6.450 | 6.574 | 11,4 | 1,9 | 2,52 | 2,38 | 2,36 |
| Fiorano Modenese | 5.471 | 6.176 | 6.277 | 14,7 | 1,6 | 2,90 | 2,67 | 2,65 |
| Fiumalbo | 622 | 583 | 583 | -6,3 | 0,0 | 2,31 | 2,23 | 2,22 |
| Formigine | 10.162 | 12.326 | 12.696 | 24,9 | 3,0 | 2,79 | 2,58 | 2,55 |
| Frassinoro | 1.058 | 1.008 | 1.004 | -5,1 | -0,4 | 2,11 | 2,01 | 2,02 |
| Guiglia | 1.389 | 1.813 | 1.826 | 31,5 | 0,7 | 2,39 | 2,25 | 2,24 |
| Lama Mocogno | 1.328 | 1.423 | 1.425 | 7,3 | 0,1 | 2,26 | 2,11 | 2,08 |
| Maranello | 5.436 | 6.259 | 6.371 | 17,2 | 1,8 | 2,82 | 2,63 | 2,60 |
| Marano sul Panaro | 1.340 | 1.683 | 1.771 | 32,2 | 5,2 | 2,55 | 2,42 | 2,44 |
| Medolla | 2.064 | 2.456 | 2.530 | 22,6 | 3,0 | 2,68 | 2,45 | 2,43 |
| Mirandola | 8.423 | 9.557 | 9.774 | 16,0 | 2,3 | 2,55 | 2,40 | 2,39 |
| Modena | 72.121 | 80.377 | 80.781 | 12,0 | 0,5 | 2,40 | 2,22 | 2,21 |
| Montecreto | 436 | 456 | 463 | 6,2 | 1,5 | 2,23 | 2,05 | 2,02 |
| Montefiorino | 1.056 | 1.063 | 1.070 | 1,3 | 0,7 | 2,20 | 2,12 | 2,12 |
| Montese | 1.389 | 1.577 | 1.619 | 16,6 | 2,7 | 2,25 | 2,10 | 2,07 |
| Nonantola | 4.385 | 5.644 | 5.955 | 35,8 | 5,5 | 2,70 | 2,50 | 2,47 |
| Novi di Modena | 3.919 | 4.307 | 4.336 | 10,6 | 0,7 | 2,58 | 2,57 | 2,56 |
| Palagano | 1.107 | 1.109 | 1.116 | 0,8 | 0,6 | 2,25 | 2,16 | 2,16 |
| Pavullo nel Frignano | 5.668 | 6.770 | 6.912 | 21,9 | 2,1 | 2,48 | 2,41 | 2,41 |
| Pievepelago | 857 | 988 | 1.029 | 20,1 | 4,1 | 2,47 | 2,23 | 2,19 |
| Polinago | 922 | 862 | 860 | -6,7 | -0,2 | 2,04 | 2,09 | 2,09 |
| Prignano sulla Secchia | 1.319 | 1.474 | 1.510 | 14,5 | 2,4 | 2,56 | 2,47 | 2,44 |
| Ravarino | 1.820 | 2.387 | 2.471 | 35,8 | 3,5 | 2,62 | 2,52 | 2,49 |
| Riolunato | 334 | 349 | 355 | 6,3 | 1,7 | 2,33 | 2,10 | 2,10 |
| San Cesario sul Panaro | 1.831 | 2.309 | 2.370 | 29,4 | 2,6 | 2,84 | 2,47 | 2,44 |
| San Felice sul Panaro | 3.512 | 4.323 | 4.409 | 25,5 | 2,0 | 2,72 | 2,45 | 2,44 |
| San Possidonio | 1.288 | 1.480 | 1.490 | 15,7 | 0,7 | 2,68 | 2,57 | 2,58 |
| San Prospero | 1.375 | 2.109 | 2.208 | 60,6 | 4,7 | 3,10 | 2,49 | 2,48 |
| Sassuolo | 15.125 | 16.691 | 16.908 | 11,8 | 1,3 | 2,67 | 2,47 | 2,45 |
| Savignano sul Panaro | 3.060 | 3.587 | 3.656 | 19,5 | 1,9 | 2,63 | 2,51 | 2,52 |
| Serramazzoni | 2.523 | 3.383 | 3.520 | 39,5 | 4,0 | 2,42 | 2,31 | 2,29 |
| Sestola | 1.205 | 1.297 | 1.316 | 9,2 | 1,5 | 2,25 | 2,02 | 1,99 |
| Soliera | 4.530 | 5.742 | 5.832 | 28,7 | 1,6 | 2,68 | 2,54 | 2,54 |
| Spilamberto | 4.150 | 4.744 | 4.786 | 15,3 | 0,9 | 2,53 | 2,43 | 2,43 |
| Vignola | 8.173 | 9.596 | 9.717 | 18,9 | 1,3 | 2,47 | 2,39 | 2,40 |
| Zocca | 2.071 | 2.291 | 2.355 | 13,7 | 2,8 | 2,12 | 2,10 | 2,09 |
| PROVINCIA DI MODENA (1) | 241.299 | 279.762 | 284.536 | 17,9 | 1,7 | 2,54 | 2,38 | 2,37 |

(continua)

(continua)

Tab.5.1 Famiglie e componenti residenti nella provincia di Modena, nella regione Emilia-Romagna e in Italia - Valori assoluti riferiti al 31.12 degli anni 1997, 2006 e 2007 - Valori assoluti e variazioni % percentuali 2007/1997, 2007/2006 - AREE SOVRACOMUNALI, REGIONE EMILIA-ROMAGNA, ITALIA

| AREE SOVRACOMUNALI | N° FAMIGLIE | | | VARIAZIONI PERCENTUALI N. FAMIGLIE | | N° MEDIO COMPONENTI | | |
|---|----------------|-------------------|-------------------|--|---------------|---------------------|-------------|-------------|
| | 1997 | 2006 | 2007 | 2007/1997 | 2007/2006 | 1997 | 2006 | 2007 |
| AREE DI SISTEMA | | | | | | | | |
| Bassa pianura | 33.152 | 38.138 | 38.882 | 17,3 | 2,0 | 2,63 | 2,47 | 2,45 |
| Area metropolitana | 182.186 | 212.038 | 215.422 | 18,2 | 1,6 | 2,55 | 2,39 | 2,37 |
| Collina e montagna | 25.961 | 29.586 | 30.232 | 16,5 | 2,2 | 2,33 | 2,24 | 2,23 |
| COMUNI A CINTURA DEL CAPOLUOGO | | | | | | | | |
| Cintura nord | 12.753 | 16.187 | 16.742 | 31,3 | 3,4 | 2,68 | 2,50 | 2,49 |
| Cintura sud | 29.092 | 36.423 | 37.468 | 28,8 | 2,9 | 2,66 | 2,49 | 2,47 |
| COMUNITÀ MONTANE | | | | | | | | |
| Modena OVEST | 4.540 | 4.654 | 4.700 | 3,5 | 1,0 | 2,30 | 2,22 | 2,21 |
| del Frignano | 15.232 | 17.568 | 17.961 | 17,9 | 2,2 | 2,36 | 2,26 | 2,25 |
| Modena EST | 6.189 | 7.364 | 7.571 | 22,3 | 2,8 | 2,30 | 2,21 | 2,20 |
| DISTRETTI SANITARI | | | | | | | | |
| N° 1 di Carpi | 34.882 | 40.149 | 40.844 | 17,1 | 1,7 | 2,57 | 2,46 | 2,44 |
| N° 2 di Mirandola | 29.233 | 33.831 | 34.546 | 18,2 | 2,1 | 2,63 | 2,45 | 2,44 |
| N° 3 di Modena | 72.121 | 80.377 | 80.781 | 12,0 | 0,5 | 2,40 | 2,22 | 2,21 |
| N° 4 di Sassuolo | 40.734 | 46.106 | 46.952 | 15,3 | 1,8 | 2,71 | 2,52 | 2,50 |
| N° 5 di Pavullo | 15.232 | 17.568 | 17.961 | 17,9 | 2,2 | 2,36 | 2,26 | 2,25 |
| N° 6 di Vignola | 28.865 | 34.659 | 35.339 | 22,4 | 2,0 | 2,52 | 2,41 | 2,41 |
| N° 7 di Castelfranco Emilia | 20.232 | 27.072 | 28.113 | 39,0 | 3,8 | 2,66 | 2,47 | 2,46 |
| DISTRETTI SCOLASTICI | | | | | | | | |
| N° 15 di Carpi | 27.600 | 31.127 | 31.632 | 14,6 | 1,6 | 2,55 | 2,44 | 2,42 |
| N° 16 di Mirandola | 29.233 | 33.831 | 34.546 | 18,2 | 2,1 | 2,63 | 2,45 | 2,44 |
| N° 17-18 di Modena e Castelfranco | 107.967 | 126.431 | 128.281 | 18,8 | 1,5 | 2,48 | 2,32 | 2,31 |
| N° 19 di Sassuolo | 40.734 | 46.106 | 46.952 | 15,3 | 1,8 | 2,71 | 2,52 | 2,50 |
| N° 20 di Pavullo | 15.232 | 17.568 | 17.961 | 17,9 | 2,2 | 2,36 | 2,26 | 2,25 |
| N° 21 di Vignola | 20.533 | 24.699 | 25.164 | 22,6 | 1,9 | 2,50 | 2,38 | 2,38 |
| CENTRI PER L'IMPIEGO | | | | | | | | |
| Area di Carpi | 27.600 | 31.127 | 31.632 | 14,6 | 1,6 | 2,55 | 2,44 | 2,42 |
| Area di Mirandola | 29.233 | 33.831 | 34.546 | 18,2 | 2,1 | 2,63 | 2,45 | 2,44 |
| Area di Modena | 99.635 | 116.471 | 118.106 | 18,5 | 1,4 | 2,48 | 2,30 | 2,29 |
| Area di Sassuolo | 40.734 | 46.106 | 46.952 | 15,3 | 1,8 | 2,71 | 2,52 | 2,50 |
| Area di Pavullo | 15.232 | 17.568 | 17.961 | 17,9 | 2,2 | 2,36 | 2,26 | 2,25 |
| Area di Vignola | 28.865 | 34.659 | 35.339 | 22,4 | 2,0 | 2,52 | 2,41 | 2,41 |
| DISTRETTI A.R.P.A. | | | | | | | | |
| Carpi-Mirandola | 66.612 | 77.991 | 79.571 | 19,5 | 2,0 | 2,61 | 2,46 | 2,45 |
| Modena | 104.200 | 120.980 | 122.798 | 17,8 | 1,5 | 2,49 | 2,32 | 2,30 |
| Sassuolo-Vignola | 45.866 | 52.888 | 53.706 | 17,1 | 1,5 | 2,67 | 2,50 | 2,49 |
| Pavullo | 24.621 | 27.903 | 28.461 | 15,6 | 2,0 | 2,32 | 2,23 | 2,22 |
| FORME ASSOCIATIVE DELLE AUTO- NOMIE LOCALI | | | | | | | | |
| Associazione dei Comuni modenesi del Distretto Ceramico | 36.194 | 41.452 | 42.252 | 16,7 | 1,9 | 2,76 | 2,56 | 2,53 |
| Associazione intercomunale dei Comuni di Campogalliano, Carpi, Novi di Modena e Soliera | 34.882 | 40.149 | 40.844 | 17,1 | 1,7 | 2,57 | 2,46 | 2,44 |
| Unione Comuni del Sorbara | 5.249 | 7.291 | 7.561 | 44,0 | 3,7 | 2,71 | 2,56 | 2,53 |
| Unione Comuni Modenesi dell'Area Nord | 29.233 | 33.831 | 34.546 | 18,2 | 2,1 | 2,63 | 2,45 | 2,44 |
| Unione "Terre di Castelli" | 22.676 | 27.295 | 27.768 | 22,5 | 1,7 | 2,58 | 2,46 | 2,46 |
| PROVINCIA DI MODENA (1) | 241.299 | 279.762 | 284.536 | 17,9 | 1,7 | 2,54 | 2,38 | 2,37 |
| REGIONE EMILIA-ROMAGNA (2) | - | 1.844.228 | 1.879.750 | - | -100,0 | - | 2,28 | 2,26 |
| ITALIA (2) | - | 23.907.410 | 24.282.485 | - | -100,0 | - | 2,46 | 2,44 |

Fonte: (1) Servizio Statistico e Osservatorio Economico e Sociale della Provincia di Modena - Elaborazioni su dati dell'anagrafe (Mod. Sir. DEM3);

(2) ISTAT - Bilancio demografico e popolazione al 31/12;

Tab.5.2 Matrimoni celebrati in provincia di Modena (popolazione presente) per tipo di rito - Valori assoluti relativi agli anni 2006, 2007 e variazioni % 2007/2006 - COMUNI

| COMUNI | 2006 | | | 2007 | | | VARIAZIONI PERCENTUALI 2007/ 2006 | | | Variazio- ne del N. di fami- glie tra il 2006 e il 2007 |
|----------------------------|--------------|----------------|--------------|--------------|----------------|--------------|--------------------------------------|----------------|------------|--|
| | rito civile | rito religioso | TOTALE | rito civile | rito religioso | TOTALE | rito civile | rito religioso | TOTALE | |
| Bastiglia | 3 | 16 | 19 | 4 | 14 | 18 | 33,3 | -12,5 | -5,3 | 54 |
| Bomporto | 14 | 10 | 24 | 18 | 15 | 33 | 28,6 | 50,0 | 37,5 | 132 |
| Campogalliano | 16 | 17 | 33 | 15 | 19 | 34 | -6,3 | 11,8 | 3,0 | 100 |
| Camposanto | 5 | 5 | 10 | 4 | 6 | 10 | -20,0 | 20,0 | 0,0 | 27 |
| Carpi | 85 | 104 | 189 | 127 | 112 | 239 | 49,4 | 7,7 | 26,5 | 476 |
| Castelfranco Emilia | 47 | 29 | 76 | 52 | 37 | 89 | 10,6 | 27,6 | 17,1 | 399 |
| Castelnuovo Rangone | 22 | 17 | 39 | 18 | 28 | 46 | -18,2 | 64,7 | 17,9 | 173 |
| Castelvetro di Modena | 32 | 32 | 64 | 40 | 42 | 82 | 25,0 | 31,3 | 28,1 | 68 |
| Cavezzo | 5 | 16 | 21 | 7 | 24 | 31 | 40,0 | 50,0 | 47,6 | 18 |
| Concordia sulla Secchia | 8 | 14 | 22 | 11 | 15 | 26 | 37,5 | 7,1 | 18,2 | 60 |
| Fanano | 3 | 4 | 7 | 6 | 6 | 12 | 100,0 | 50,0 | 71,4 | 41 |
| Finale Emilia | 23 | 23 | 46 | 32 | 13 | 45 | 39,1 | -43,5 | -2,2 | 124 |
| Fiorano Modenese | 28 | 79 | 107 | 25 | 55 | 80 | -10,7 | -30,4 | -25,2 | 101 |
| Fiumalbo | 2 | 3 | 5 | 2 | 5 | 7 | 0,0 | 66,7 | 40,0 | 0 |
| Formigine | 45 | 77 | 122 | 46 | 58 | 104 | 2,2 | -24,7 | -14,8 | 370 |
| Frassinoro | 2 | 5 | 7 | 2 | 10 | 12 | 0,0 | 100,0 | 71,4 | -4 |
| Guiglia | 4 | 13 | 17 | 10 | 10 | 20 | 150,0 | -23,1 | 17,6 | 13 |
| Lama Mocogno | 3 | 5 | 8 | 2 | 8 | 10 | -33,3 | 60,0 | 25,0 | 2 |
| Maranello | 20 | 38 | 58 | 12 | 28 | 40 | -40,0 | -26,3 | -31,0 | 112 |
| Marano sul Panaro | 6 | 20 | 26 | 8 | 13 | 21 | 33,3 | -35,0 | -19,2 | 88 |
| Medolla | 8 | 8 | 16 | 4 | 5 | 9 | -50,0 | -37,5 | -43,8 | 74 |
| Mirandola | 30 | 52 | 82 | 42 | 39 | 81 | 40,0 | -25,0 | -1,2 | 217 |
| Modena | 334 | 280 | 614 | 345 | 237 | 582 | 3,3 | -15,4 | -5,2 | 404 |
| Montecreto | 1 | 0 | 1 | 2 | 2 | 4 | 100,0 | - | 300,0 | 7 |
| Montefiorino | 6 | 6 | 12 | 7 | 7 | 14 | 16,7 | 16,7 | 16,7 | 7 |
| Montese | 4 | 4 | 8 | 10 | 7 | 17 | 150,0 | 75,0 | 112,5 | 42 |
| Nonantola | 22 | 38 | 60 | 29 | 36 | 65 | 31,8 | -5,3 | 8,3 | 311 |
| Novi di Modena | 19 | 14 | 33 | 18 | 14 | 32 | -5,3 | 0,0 | -3,0 | 29 |
| Palagano | 1 | 4 | 5 | 4 | 7 | 11 | 300,0 | 75,0 | 120,0 | 7 |
| Pavullo nel Frignano | 26 | 43 | 69 | 21 | 26 | 47 | -19,2 | -39,5 | -31,9 | 142 |
| Pievepelago | 0 | 3 | 3 | 0 | 5 | 5 | - | 66,7 | 66,7 | 41 |
| Polinago | 0 | 2 | 2 | 1 | 3 | 4 | - | 50,0 | 100,0 | -2 |
| Prignano sulla Secchia | 2 | 10 | 12 | 0 | 3 | 3 | -100,0 | -70,0 | -75,0 | 36 |
| Ravarino | 7 | 10 | 17 | 9 | 8 | 17 | 28,6 | -20,0 | 0,0 | 84 |
| Riolunato | 1 | 3 | 4 | 1 | 2 | 3 | 0,0 | -33,3 | -25,0 | 6 |
| San Cesario sul Panaro | 7 | 13 | 20 | 14 | 12 | 26 | 100,0 | -7,7 | 30,0 | 61 |
| San Felice sul Panaro | 14 | 13 | 27 | 15 | 25 | 40 | 7,1 | 92,3 | 48,1 | 86 |
| San Possidonio | 5 | 0 | 5 | 8 | 9 | 17 | 60,0 | - | 240,0 | 10 |
| San Prospero | 6 | 10 | 16 | 11 | 11 | 22 | 83,3 | 10,0 | 37,5 | 99 |
| Sassuolo | 47 | 65 | 112 | 57 | 78 | 135 | 21,3 | 20,0 | 20,5 | 217 |
| Savignano sul Panaro | 19 | 14 | 33 | 16 | 15 | 31 | -15,8 | 7,1 | -6,1 | 69 |
| Serramazzoni | 13 | 28 | 41 | 10 | 30 | 40 | -23,1 | 7,1 | -2,4 | 137 |
| Sestola | 2 | 4 | 6 | 2 | 5 | 7 | 0,0 | 25,0 | 16,7 | 19 |
| Soliera | 27 | 22 | 49 | 16 | 19 | 35 | -40,7 | -13,6 | -28,6 | 90 |
| Spilamberto | 16 | 18 | 34 | 14 | 12 | 26 | -12,5 | -33,3 | -23,5 | 42 |
| Vignola | 34 | 42 | 76 | 47 | 41 | 88 | 38,2 | -2,4 | 15,8 | 121 |
| Zocca | 8 | 19 | 27 | 8 | 16 | 24 | 0,0 | -15,8 | -11,1 | 64 |
| PROVINCIA DI MODENA | 1.032 | 1.252 | 2.284 | 1.152 | 1.192 | 2.344 | 11,6 | -4,8 | 2,6 | 4.774 |

(continua)

(continua)

Tab.5.2 Matrimoni celebrati in provincia di Modena (popolazione presente) per tipo di rito - Valori assoluti relativi agli anni 2006, 2007 e variazioni percentuali 2007/2006 - AREE SOVRACOMUNALI

| AREE SOVRACOMUNALI | 2006 | | | 2007 | | | VARIAZIONI PERCENTUALI 2007/ 2006 | | | Variazione del N. di famiglie tra il 2006 e il 2007 |
|---|--------------|----------------|--------------|--------------|----------------|--------------|--------------------------------------|----------------|------------|---|
| | rito civile | rito religioso | TOTALE | rito civile | rito religioso | TOTALE | rito civile | rito religioso | TOTALE | |
| AREE DI SISTEMA | | | | | | | | | | |
| Bassa pianura | 123 | 155 | 278 | 152 | 161 | 313 | 23,6 | 3,9 | 12,6 | 744 |
| Area metropolitana | 825 | 921 | 1.746 | 904 | 866 | 1.770 | 9,6 | -6,0 | 1,4 | 3.384 |
| Collina e montagna | 84 | 176 | 260 | 96 | 165 | 261 | 14,3 | -6,3 | 0,4 | 646 |
| COMUNI A CINTURA DEL CAPOLUOGO | | | | | | | | | | |
| Cintura nord | 68 | 93 | 161 | 64 | 88 | 152 | -5,9 | -5,4 | -5,6 | 555 |
| Cintura sud | 137 | 154 | 291 | 144 | 147 | 291 | 5,1 | -4,5 | 0,0 | 1.045 |
| COMUNITÀ MONTANE | | | | | | | | | | |
| Modena OVEST | 11 | 25 | 36 | 13 | 27 | 40 | 18,2 | 8,0 | 11,1 | 46 |
| del Frignano | 51 | 95 | 146 | 47 | 92 | 139 | -7,8 | -3,2 | -4,8 | 393 |
| Modena EST | 22 | 56 | 78 | 36 | 46 | 82 | 63,6 | -17,9 | 5,1 | 207 |
| DISTRETTI SANITARI | | | | | | | | | | |
| N° 1 di Carpi | 147 | 157 | 304 | 176 | 164 | 340 | 19,7 | 4,5 | 11,8 | 695 |
| N° 2 di Mirandola | 104 | 141 | 245 | 134 | 147 | 281 | 28,8 | 4,3 | 14,7 | 715 |
| N° 3 di Modena | 334 | 280 | 614 | 345 | 237 | 582 | 3,3 | -15,4 | -5,2 | 404 |
| N° 4 di Sassuolo | 151 | 284 | 435 | 153 | 246 | 399 | 1,3 | -13,4 | -8,3 | 846 |
| N° 5 di Pavullo | 51 | 95 | 146 | 47 | 92 | 139 | -7,8 | -3,2 | -4,8 | 393 |
| N° 6 di Vignola | 145 | 179 | 324 | 171 | 184 | 355 | 17,9 | 2,8 | 9,6 | 680 |
| N° 7 di Castelfranco Emilia | 100 | 116 | 216 | 126 | 122 | 248 | 26,0 | 5,2 | 14,8 | 1.041 |
| DISTRETTI SCOLASTICI | | | | | | | | | | |
| N° 15 di Carpi | 104 | 118 | 222 | 145 | 126 | 271 | 39,4 | 6,8 | 22,1 | 505 |
| N° 16 di Mirandola | 104 | 141 | 245 | 134 | 147 | 281 | 28,8 | 4,3 | 14,7 | 715 |
| N° 17-18 di Modena e Castelfranco | 515 | 470 | 985 | 534 | 437 | 971 | 3,7 | -7,0 | -1,4 | 1.850 |
| N° 19 di Sassuolo | 151 | 284 | 435 | 153 | 246 | 399 | 1,3 | -13,4 | -8,3 | 846 |
| N° 20 di Pavullo | 51 | 95 | 146 | 47 | 92 | 139 | -7,8 | -3,2 | -4,8 | 393 |
| N° 21 di Vignola | 107 | 144 | 251 | 139 | 144 | 283 | 29,9 | 0,0 | 12,7 | 465 |
| CENTRI PER L'IMPIEGO | | | | | | | | | | |
| Area di Carpi | 104 | 118 | 222 | 145 | 126 | 271 | 39,4 | 6,8 | 22,1 | 505 |
| Area di Mirandola | 104 | 141 | 245 | 134 | 147 | 281 | 28,8 | 4,3 | 14,7 | 715 |
| Area di Modena | 477 | 435 | 912 | 502 | 397 | 899 | 5,2 | -8,7 | -1,4 | 1.635 |
| Area di Sassuolo | 151 | 284 | 435 | 153 | 246 | 399 | 1,3 | -13,4 | -8,3 | 846 |
| Area di Pavullo | 51 | 95 | 146 | 47 | 92 | 139 | -7,8 | -3,2 | -4,8 | 393 |
| Area di Vignola | 145 | 179 | 324 | 171 | 184 | 355 | 17,9 | 2,8 | 9,6 | 680 |
| DISTRETTI A.R.P.A. | | | | | | | | | | |
| Carpi-Mirandola | 259 | 317 | 576 | 326 | 329 | 655 | 25,9 | 3,8 | 13,7 | 1.580 |
| Modena | 493 | 471 | 964 | 519 | 427 | 946 | 5,3 | -9,3 | -1,9 | 1.818 |
| Sassuolo-Vignola | 202 | 308 | 510 | 219 | 284 | 503 | 8,4 | -7,8 | -1,4 | 818 |
| Pavullo | 78 | 156 | 234 | 88 | 152 | 240 | 12,8 | -2,6 | 2,6 | 558 |
| FORME ASSOCIATIVE DELLE AUTONOMIE LOCALI | | | | | | | | | | |
| Associazione dei Comuni modenesi del Distretto Ceramico | 140 | 259 | 399 | 140 | 219 | 359 | 0,0 | -15,4 | -10,0 | 800 |
| Associazione intercomunale dei Comuni di Campogalliano, Carpi, Novi di Modena e Soliera | 147 | 157 | 304 | 176 | 164 | 340 | 19,7 | 4,5 | 11,8 | 695 |
| Unione Comuni del Sorbara | 24 | 36 | 60 | 31 | 37 | 68 | 29,2 | 2,8 | 13,3 | 270 |
| Unione Comuni Modenesi dell'Area Nord | 104 | 141 | 245 | 134 | 147 | 281 | 28,8 | 4,3 | 14,7 | 715 |
| Unione "Terre di Castelli" | 123 | 123 | 246 | 135 | 138 | 273 | 9,8 | 12,2 | 11,0 | 473 |
| PROVINCIA DI MODENA | 1.032 | 1.252 | 2.284 | 1.152 | 1.192 | 2.344 | 11,6 | -4,8 | 2,6 | 4.774 |

Fonte: Servizio Statistico e Osservatorio Economico e Sociale della Provincia di Modena - Elaborazioni su dati degli uffici di stato civile (Mod. Sir.DEM3)

L'aumento della quota percentuale di popolazione anziana ("invecchiamento della popolazione") ha costituita, in passato, la causa principale della cosiddetta "polverizzazione" delle famiglie: diminuzione della dimensione media familiare e corrispondente incremento del numero complessivo di famiglie. Oggi, oltre all'invecchiamento della popolazione cominciano ad emergere altri fattori determinanti del fenomeno, che vanno assumendo un rilievo sempre più importante: l'immigrazione straniera, le politiche di espansione insediativa, i processi connessi alla nuova transizione demografica e i nuovi comportamenti sociali (V. Cap. 2, Par. 2.2)

In particolare l'aumento del numero delle coppie di fatto, dei single di età centrale, delle separazioni (in Italia nel 2005 le separazioni sono 82.291, +57,3 rispetto al 1995¹), dei divorzi (in Italia nel 2005 le separazioni sono 47.036, +74,0 rispetto al 1995¹) e del numero di famiglie costituite da figli con un solo genitore (a livello nazionale nel 2005 il 70,5% delle separazioni e il 60,7% dei divorzi hanno riguardato coppie coniugate con figli avuti durante la loro unione¹) sembrano contribuire in modo significativo all'incremento complessivo del numero di famiglie e alla trasformazione della struttura della famiglia per numero di componenti.

Pertanto è opportuno precisare che:

- gli incrementi delle famiglie, osservati nelle aree con struttura per età prevalentemente anziana e tassi di natalità sotto la media provinciale, sono dovuti, con ogni probabilità, all'effetto indotto dall'invecchiamento della popolazione e, presentano, segnatamente nelle aree montane, intensità modeste e, in alcuni casi, di segno negativo;
- gli incrementi delle famiglie, osservati nelle aree con struttura per età più giovani, con dinamiche demografiche vivaci e tassi di natalità sopra la media provinciale, sono dovuti, con ogni probabilità, agli effetti prevalenti dei flussi immigratori di popolazione in età lavorativa, delle politiche di sviluppo urbano che hanno favorito la creazione e l'insediamento di nuove famiglie di giovani e dei nuovi comportamenti sociali (famiglie di fatto, separazioni e divorzi, ecc...): è il caso dei comuni a cintura del Capoluogo e delle zone collinari-montane a ridosso dei centri di pianura.

È interessante osservare come il numero di matrimoni celebrati nel corso del 2007 in provincia di Modena (fenomeno riferito alla popolazione presente) (2.344 matrimoni) spiegano soltanto il 49,1% delle nuove famiglie insediate in provincia di Modena nel corso dello stesso anno (+4.774 famiglie) (V. Tab.5.2).

Poiché la popolazione che vive in famiglia cresce in misura inferiore rispetto al numero di famiglie, si evidenzia un tendenziale decremento del numero medio di componenti per famiglia che, al 2007, è pari a 2,37 unità (V. Tab.5.1 e Graf.5.B). Tale fenomeno trova conferma in tutte le aree sovramunicipali: sono caratterizzate dai valori minimi le comunità montane (Modena Est 2,20 unità, Modena Ovest 2,21 unità e del Frignano 2,25 unità) e dai valori massimi i comuni della cintura sud e nord di Modena. Nessun dato comunale raggiunge il valore di tre componenti per famiglia. Le famiglie mediamente più numerose si osservano nei comuni di Fiorano M. (2,65 unità), di Bomporto e di Maranello (2,60 unità), di Camposanto (2,59 unità) e di San Possidonio (2,58 unità), mentre i comuni montani di Sestola, di Frassinoro, di Montecreto e di Fanano presentano in media due componenti per famiglia (dalle 1,99 ai 2,04 unità).

¹ Dati tratti da Istat, "Separazioni e divorzi in Italia" Statistiche in breve. Periodo di riferimento Anno 2005. Diffuso il 26 giugno 2007 (http://www.istat.it/salastampa/comunicati/non_calendario/20070626_01/).

In provincia di Modena, nel 2005, si stimano:

- 979 separazioni, assumendo il tasso di separazione pari a quello regionale (5,8 separazioni per 1.000 coppie coniugate);
- 642 divorzi, assumendo il tasso di divorzio pari a quello regionale (3,8 separazioni per 1.000 coppie coniugate)

Nel **breve periodo 2006-2007** le variazioni percentuali significativamente superiori al dato provinciale si osservano nei comuni a cintura del Capoluogo (in particolare a nord-est e a sud), nei comuni a cintura di Vignola, in alcuni comuni della fascia pedemontana tra Sassuolo e Vignola e in qualche comune montani. Si tratta, in particolare, dei comuni di: Nonantola (+5,5%, +311 famiglie) Marano s.P. (+5,2%, +88 famiglie), San Prospero (+47%, +99 famiglie), Pievepelago (+4,1%, +41 famiglie), Serramazzoni (+4,0, +137 famiglie), Bomporto (+3,9%, +132 famiglie), Bastiglia (+3,6%, +54 famiglie), Ravarino (+3,5%, +84 famiglie), Castelfranco Emilia (+3,4%, +399 famiglie), Castelnovo R. (+3,3%, +173 famiglie), Campogalliano, Medolla e Formigine (il +3,0%, rispettivamente pari a +100, +74 e +370 famiglie).

Le variazioni negative o nulle riguardano, invece, i comuni di Frassinoro (-0,4%, -4 famiglie), Polignano (-0,2%, -2 famiglie), e Fiumalbo (0,0%), dove le famiglie unidimensionali di anziani vanno via via esaurendosi (per morte o per trasferimento in strutture per anziani).

Graf.5.C Variazione percentuale delle famiglie residenti nei comuni della provincia di Modena - 31.12.2007 / 31.12.2006 – Variazioni percentuali sull'anno precedente – Periodo 1997-2007

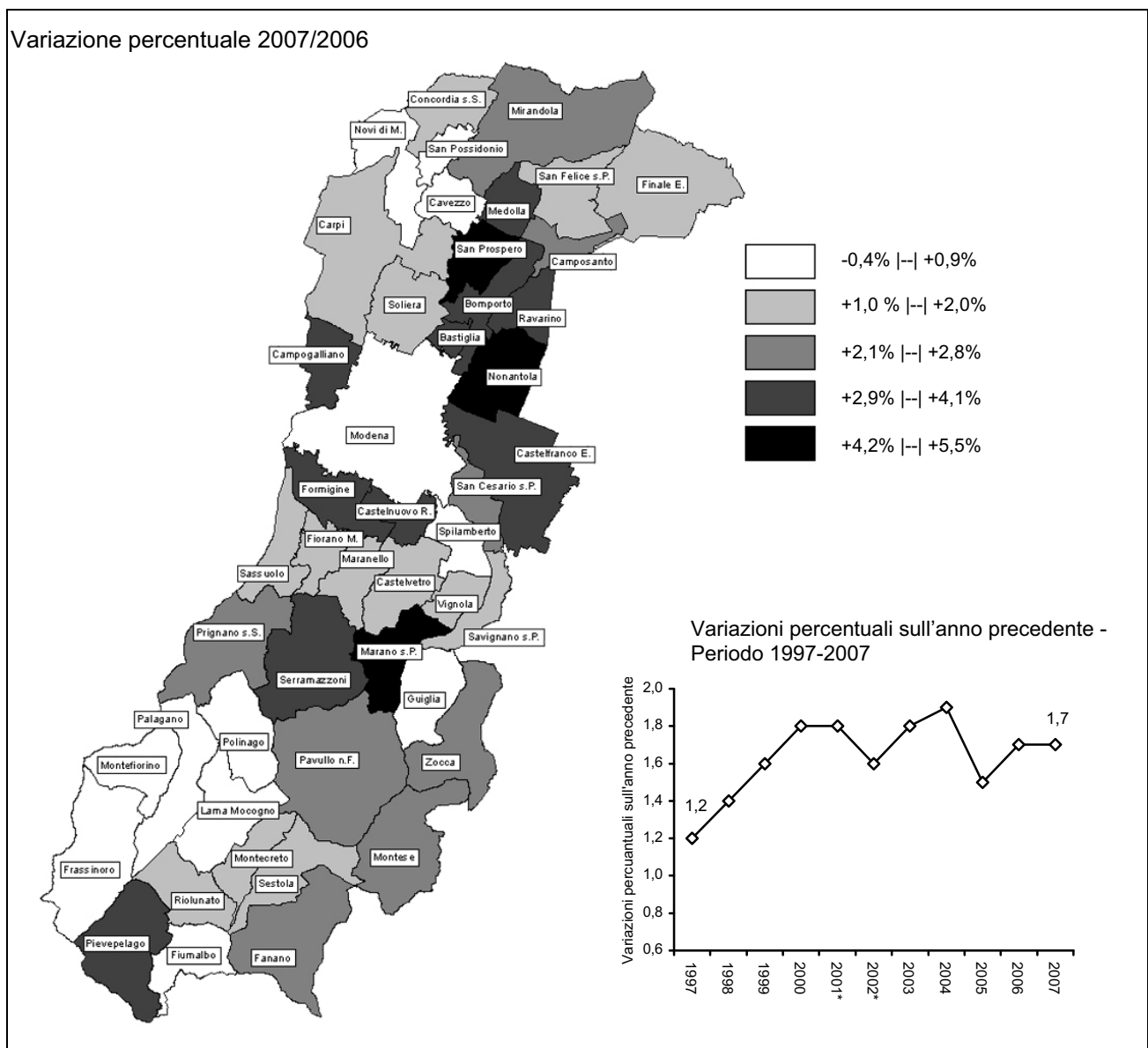

Fonte: Servizio Statistico e Osservatorio Economico e Sociale della Provincia di Modena - Elaborazioni su dati dell'anagrafe (Mod. Sir. DEM2) - * dati provvisori

Nel **medio-lungo periodo 1997-2007** le variazioni percentuali significativamente superiori al dato provinciale si osservano nei comuni a cintura del Capoluogo e nei comuni della fascia pedemontana tra Sassuolo e Vignola, segnatamente nelle aree che negli ultimi anni hanno mostrato una dinamica demografica positiva. Si tratta, in particolare, dei comuni di San Prospero (+60,6%, +833 famiglie), Bomporto (+50,0%, +1.172 famiglie), Bastiglia (+45,0%, +489 famiglie), Serramazzoni e Castelfranco E. (il +39,5%, rispettivamente +997 e +3.460 famiglie), Nonantola e Ravarino (il +35,8%, rispettivamente +1.570 e +651 famiglie), Castelvetro di Modena (+35,6%, pari a +1.109 famiglie), Marano s.P. (+32,2%, pari a +431 famiglie) e Guiglia (+31,5%, +437 famiglie). Le variazioni negative o prossime allo zero riguardano, invece, i comuni di Polinago (-6,7%, -62 famiglie), Fiumalbo (-6,3%, -39 famiglie), Frassinoro (-5,1%, -54 famiglie) e Palagano (+0,8%, +9 famiglie).

Graf.5.D Variazione percentuale delle famiglie residenti nei comuni della provincia di Modena - 31.12.2007 / 31.12.1997 - Numeri indici a base 1997=100 - Periodo 1998-2007

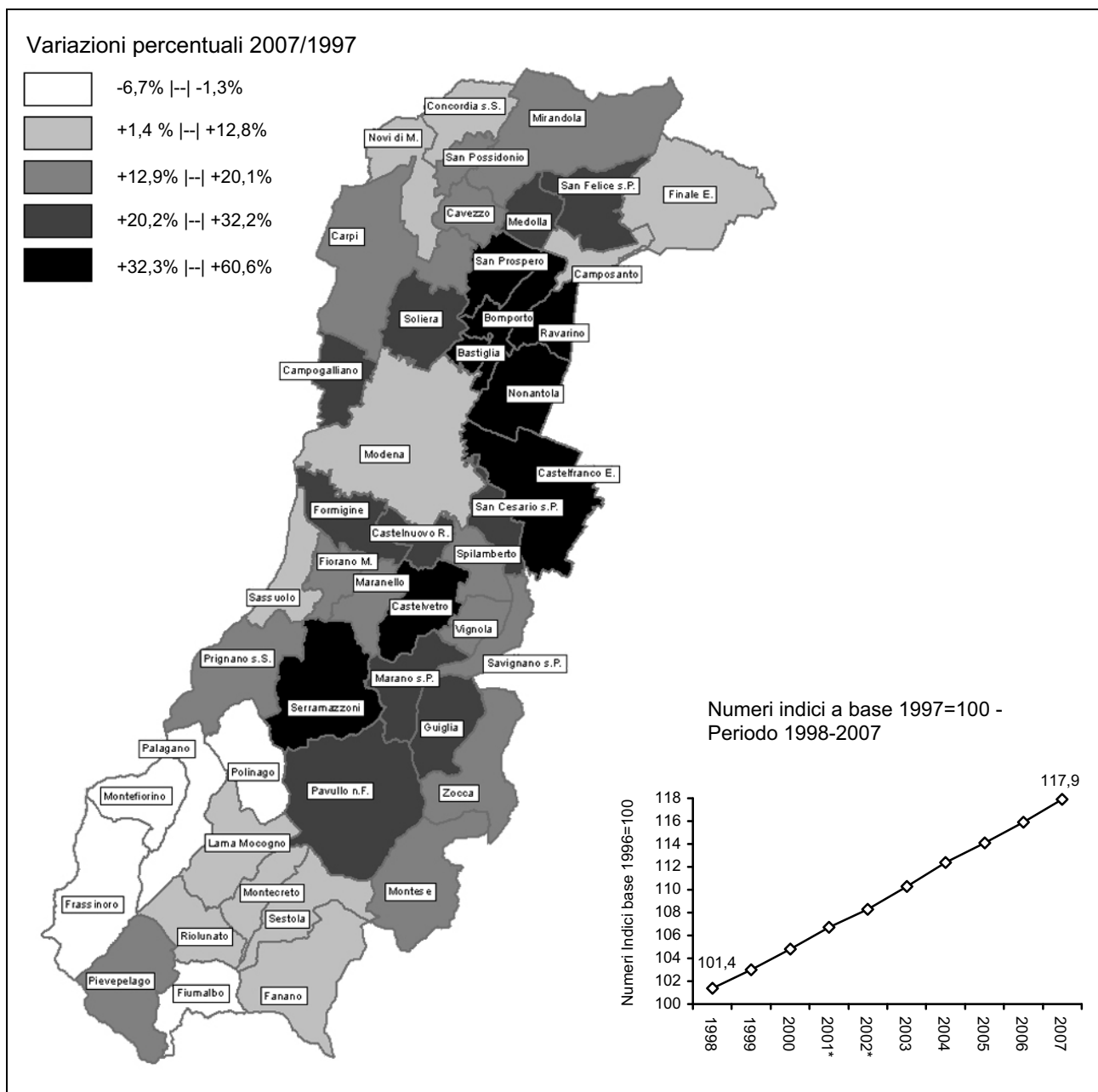

Fonte: Servizio Statistico e Osservatorio Economico e Sociale della Provincia di Modena - Elaborazioni su dati dell'anagrafe (Mod. Sir. DEM3) - * dati provvisori

5.2 Il costante decremento della dimensione media familiare sembra dovuto prevalentemente alla persistente crescita del numero di famiglie unidimensionali (dal 2001 al 2007 sono aumentate di 19.542 unità, + 28,9%), a fronte di un più limitato incremento delle famiglie bidimensionali (+7.127 unità, + 9,4%, al di sotto dell'andamento medio totale +10,5%) e di 4 componenti ed oltre (V. Graff.5.E-K, Tabb.5.3-5), e di un decremento di quelle costituite da 3 componenti (-1.574 unità, -2,6%) che potrebbe essere spiegato con l'aumento delle separazione e divorzi.

Graf.5.E - Distribuzione delle famiglie per numero di componenti in provincia di Modena - Al 31.12 del 2007 e del 2001 - Valori assoluti

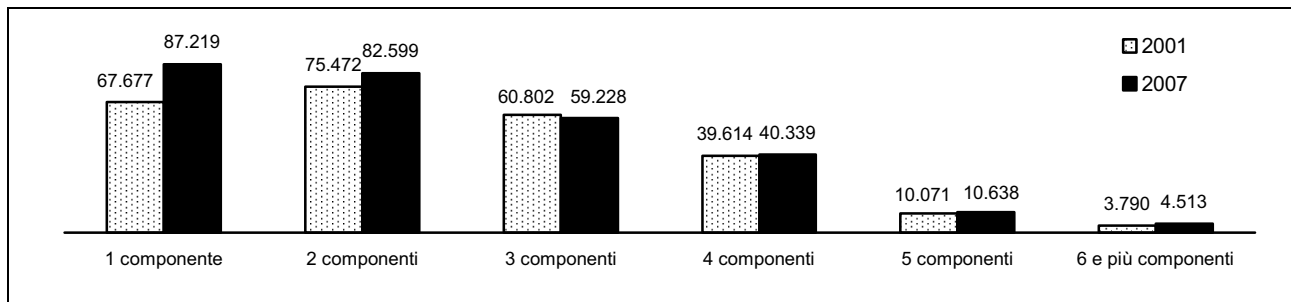

Fonte: Servizio Statistico e Osservatorio Economico e Sociale della Provincia di Modena - Elaborazioni su dati delle anagrafi comunali (Mod. Sir. DEM3);

Graf.5.F - Distribuzione delle famiglie per numero di componenti in provincia di Modena – Al 31.12 del quinquennio 2002-2007 – Numeri indice base 2001=100

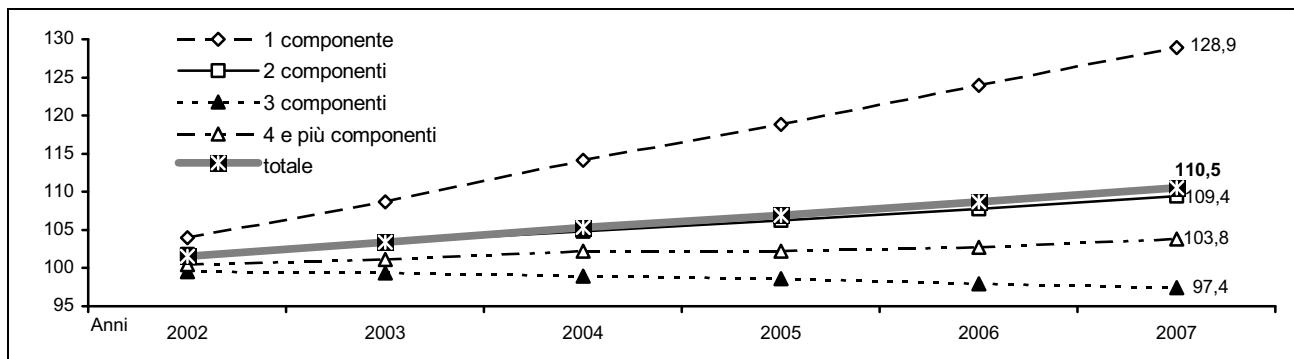

Fonte: Servizio Statistico e Osservatorio Economico e Sociale della Provincia di Modena - Elaborazioni su dati delle anagrafi comunali (Mod. Sir. DEM3);

In particolare le comunità montane (Modena Ovest, Modena Est e del Frignano) sono le realtà che presentano la percentuale più elevata di famiglie unidimensionali (la classe modale) e una distribuzione delle famiglie per componenti fortemente asimmetrica, inclinata a favore delle dimensioni familiari più ridotte. Nelle comunità montane, inoltre, non si nota il decremento delle famiglie costituite da 3 componenti osservato a livello medio provinciale.

Graf.5.G Distribuzione delle famiglie per numero di componenti in provincia di Modena - Al 31.12 del 2007 - Valori percentuali e variazioni percentuali 2007/2001

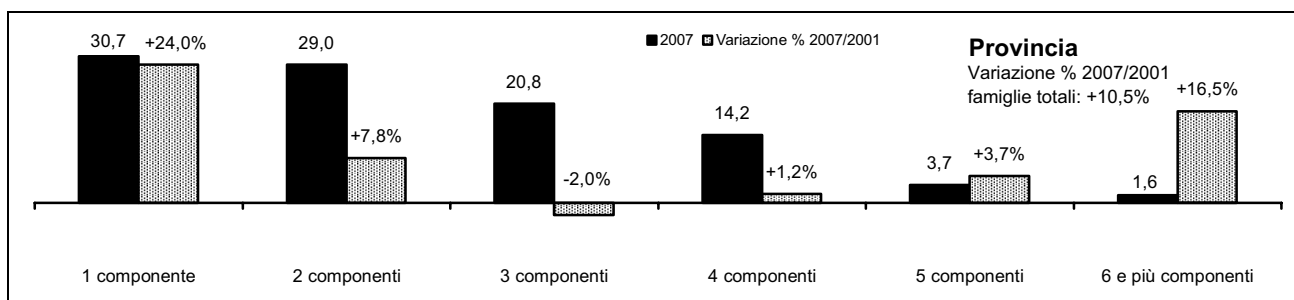

(continua)

Graf.5.G Distribuzione delle famiglie per numero di componenti nelle Comunità Montane della provincia di Modena - Al 31.12 del 2007 - Valori percentuali e variazioni percentuali 2007/2001

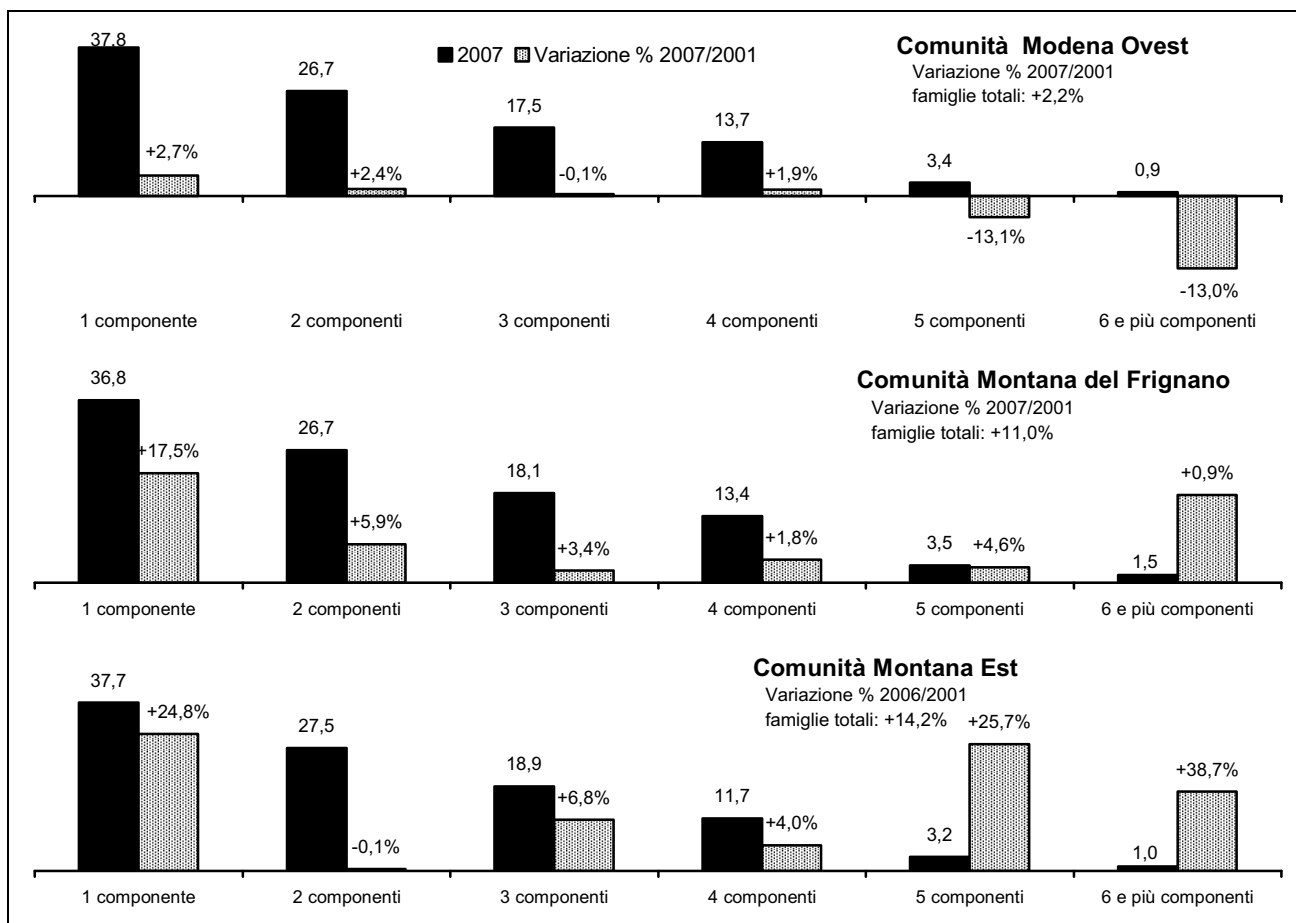

Fonte: Servizio Statistico e Osservatorio Economico e Sociale della Provincia di Modena - Elaborazioni su dati delle anagrafi comunali (Mod. Sir.DEM3);

Per quanto riguarda, invece, le aree che hanno evidenziato, al livello dei principali indicatori, le dinamiche demografiche più vivaci, si osservano le percentuali di famiglie unidimensionali significativamente più contenute e la forma della distribuzione delle famiglie per componenti maggiormente simmetrica intorno alla classe di 2 componenti, con percentuali rilevanti, seppure in calo, di famiglie costituite da 3 persone.

Graf.5.H Distribuzione delle famiglie per numero di componenti nelle aree di sistema della provincia di Modena - Al 31.12 del 2007 - Valori percentuali e variazioni percentuali 2007/2001

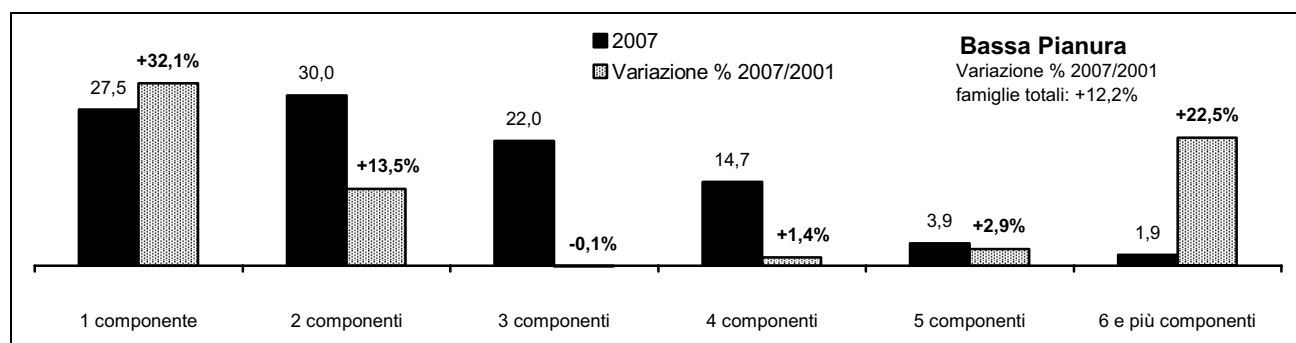

(continua)

(continua)

Graf.5.H Distribuzione delle famiglie per numero di componenti nelle aree di sistema della provincia di Modena - Al 31.12 del 2007 - Valori percentuali e variazioni percentuali 2007/2001

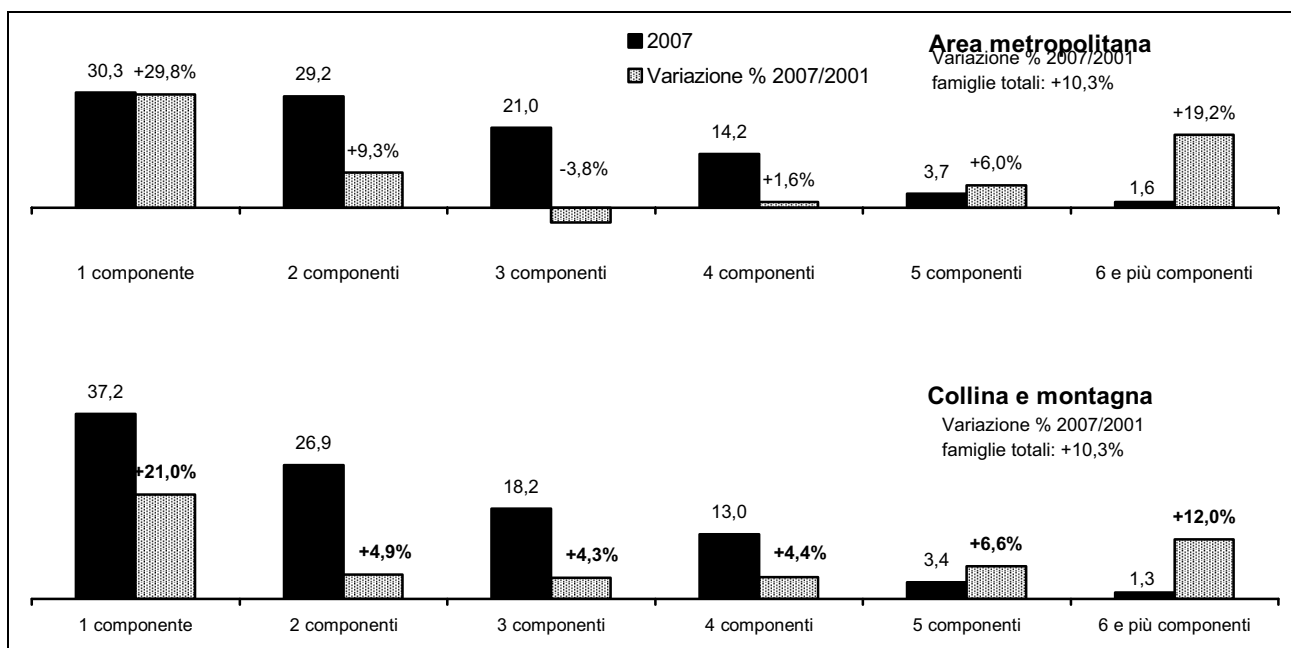

Fonte: Servizio Statistico e Osservatorio Economico e Sociale della Provincia di Modena - Elaborazioni su dati delle anagrafi comunali (Mod. Sir. DEM3);

Graf.5.I Famiglie totale, unidimensionali e con tre componenti residenti in provincia di Modena - periodo 1999-2007 - Numeri indice base 2001=100

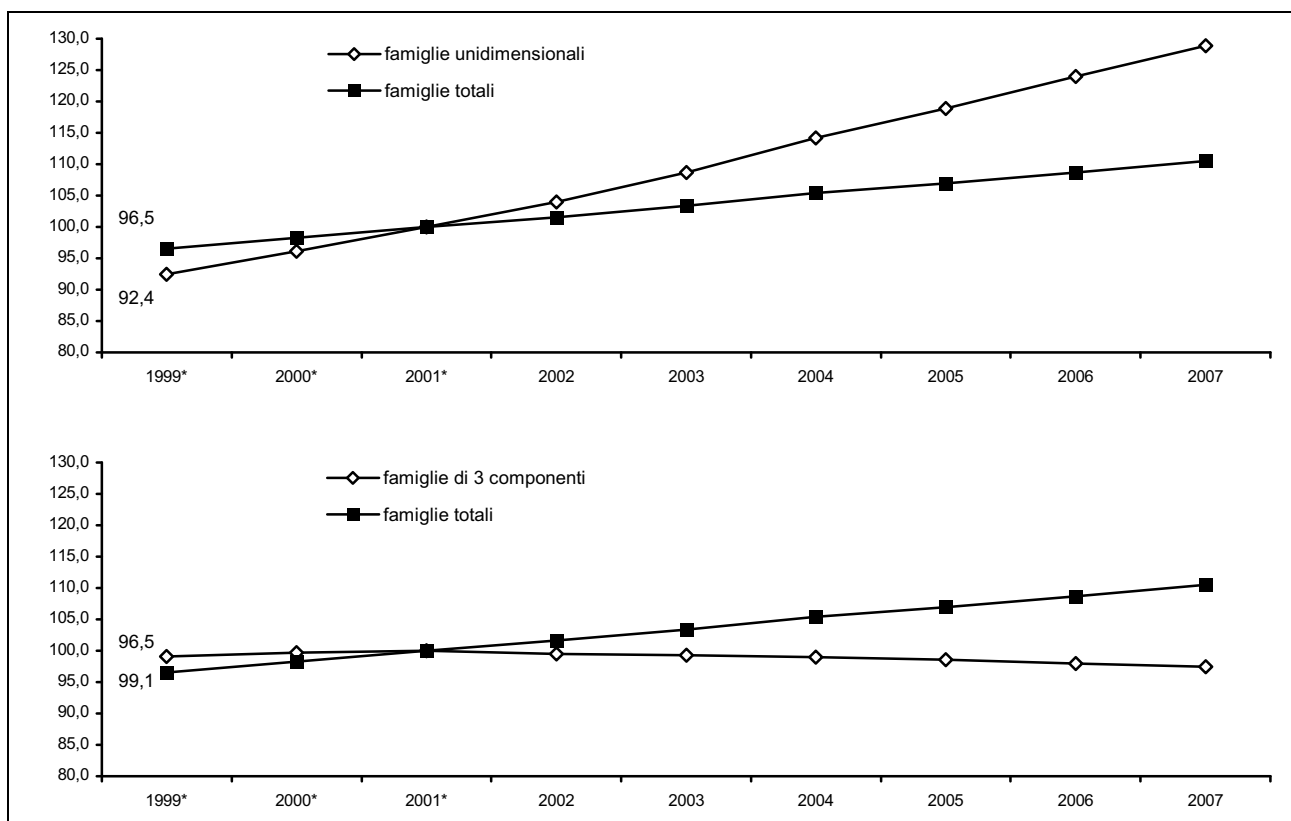

Fonte: Servizio Statistico e Osservatorio Economico e Sociale della Provincia di Modena - Elaborazioni su dati delle anagrafi comunali (Mod. Sir. DEM3) - * valori stimati

Graf.5.J Famiglie costituite da 1 e 3 componenti sul complesso delle famiglie residenti nei comuni della provincia di Modena – Al 31.12.2007

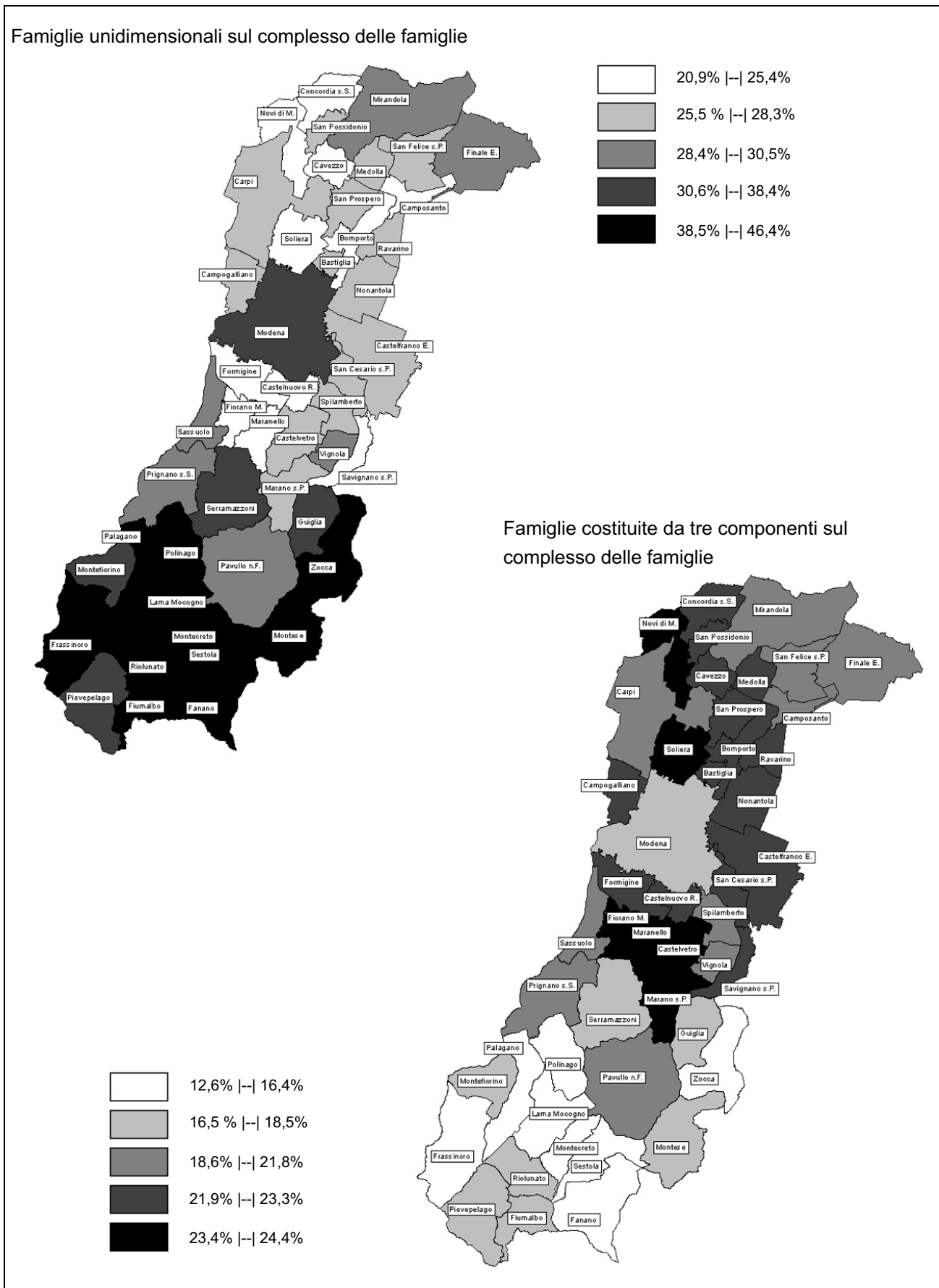

Fonte: Servizio Statistico e Osservatorio Economico e Sociale della Provincia di Modena - Elaborazioni su dati delle anagrafi comunali (Mod. Sir. DEM3)

Graf.5.K Percentuale di famiglie costituite da 1, 3 e 4 componenti sul complesso delle famiglie residenti nei comuni della provincia di Modena - Al 31.12.2007 - Valori percentuali

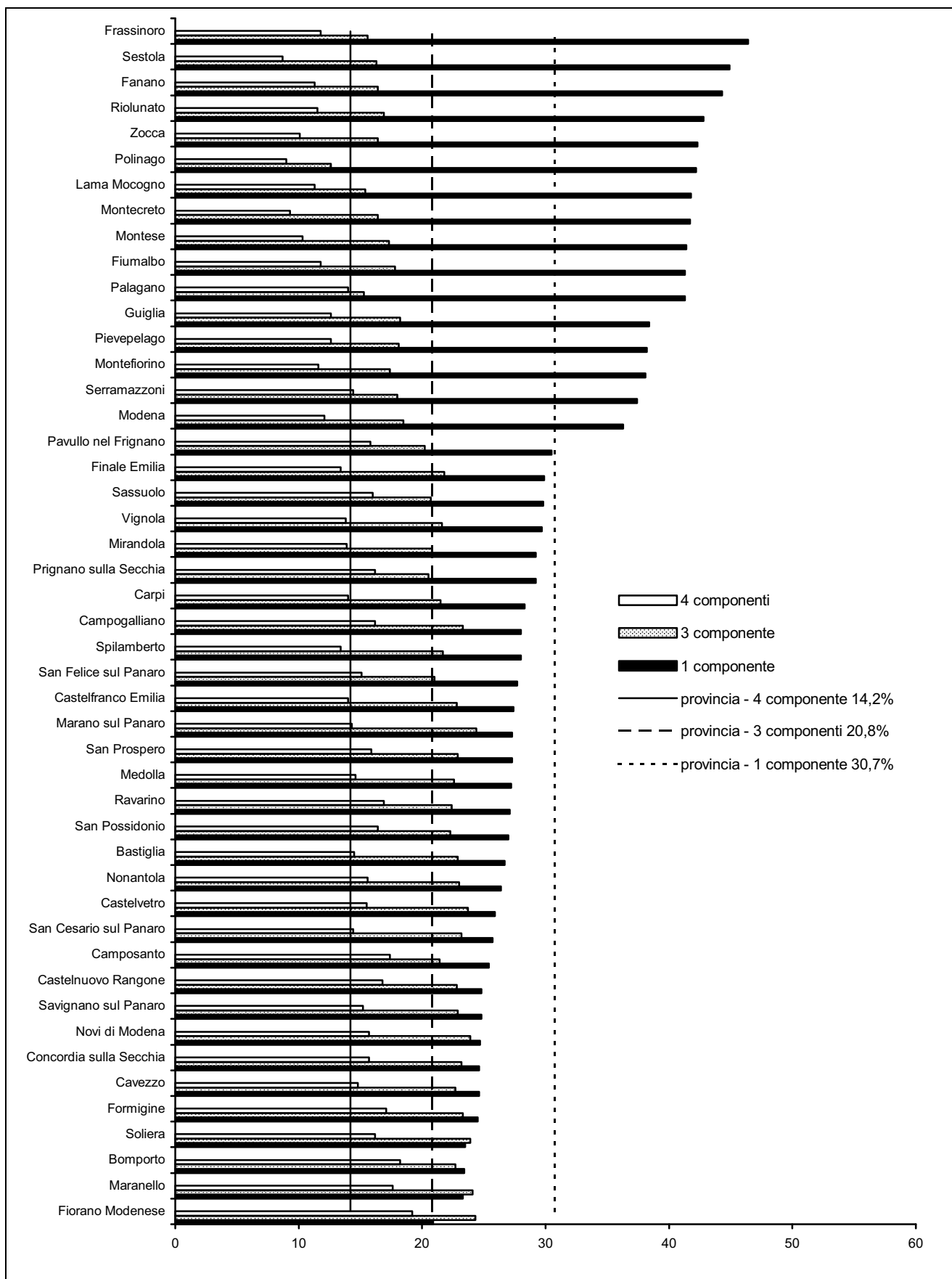

Fonte: Servizio Statistico e Osservatorio Economico e Sociale della Provincia di Modena - Elaborazioni su dati delle anagrafi comunali (Mod. Sir.DEM3)

Tab.5.3 Famiglie per numero di componenti nella provincia di Modena - Al 31.12.2007 - Valori assoluti –
COMUNI

| COMUNI | FAMIGLIE PER NUMERO DI COMPONENTI | | | | | | | TOTALE COMPO- NENTI |
|----------------------------|-----------------------------------|-------------------|-------------------|-------------------|-------------------|-----------------------|----------------|---------------------------|
| | 1 compo- nente | 2 compo- nenti | 3 compo- nenti | 4 compo- nenti | 5 compo- nenti | 6 e più componenti | TOTALE | |
| Bastiglia | 420 | 474 | 360 | 229 | 67 | 25 | 1.575 | 3.861 |
| Bomporto | 822 | 997 | 799 | 641 | 192 | 64 | 3.515 | 9.146 |
| Campogalliano | 948 | 932 | 789 | 546 | 117 | 48 | 3.380 | 8.256 |
| Camposanto | 309 | 351 | 261 | 212 | 57 | 27 | 1.217 | 3.156 |
| Carpi | 7.721 | 8.421 | 5.882 | 3.830 | 976 | 466 | 27.296 | 65.559 |
| Castelfranco Emilia | 3.346 | 3.770 | 2.791 | 1.712 | 437 | 171 | 12.227 | 29.399 |
| Castelnuovo Rangone | 1.336 | 1.611 | 1.230 | 906 | 209 | 97 | 5.389 | 13.538 |
| Castelvetro di Modena | 1.092 | 1.179 | 1.000 | 654 | 195 | 100 | 4.220 | 10.650 |
| Cavezzo | 700 | 917 | 648 | 423 | 102 | 60 | 2.850 | 7.084 |
| Concordia sulla Secchia | 861 | 1.045 | 809 | 550 | 147 | 82 | 3.494 | 8.884 |
| Fanano | 663 | 381 | 245 | 169 | 31 | 9 | 1.498 | 3.051 |
| Finale Emilia | 1.967 | 1.958 | 1.430 | 879 | 247 | 93 | 6.574 | 15.528 |
| Fiorano Modenese | 1.310 | 1.818 | 1.524 | 1.203 | 294 | 128 | 6.277 | 16.622 |
| Fiumalbo | 241 | 133 | 104 | 69 | 24 | 12 | 583 | 1.293 |
| Formigine | 3.111 | 3.637 | 2.956 | 2.176 | 597 | 219 | 12.696 | 32.355 |
| Frassinoro | 466 | 235 | 157 | 118 | 23 | 5 | 1.004 | 2.025 |
| Guiglia | 702 | 478 | 332 | 230 | 70 | 14 | 1.826 | 4.087 |
| Lama Mocogno | 595 | 401 | 220 | 161 | 37 | 11 | 1.425 | 2.957 |
| Maranello | 1.484 | 1.784 | 1.538 | 1.120 | 315 | 130 | 6.371 | 16.556 |
| Marano sul Panaro | 484 | 519 | 433 | 254 | 63 | 18 | 1.771 | 4.328 |
| Medolla | 689 | 774 | 571 | 369 | 95 | 32 | 2.530 | 6.150 |
| Mirandola | 2.858 | 2.994 | 2.030 | 1.355 | 355 | 182 | 9.774 | 23.314 |
| Modena | 29.319 | 23.292 | 14.961 | 9.788 | 2.452 | 969 | 80.781 | 178.583 |
| Montecreto | 193 | 139 | 76 | 43 | 8 | 4 | 463 | 937 |
| Montefiorino | 408 | 322 | 186 | 124 | 25 | 5 | 1.070 | 2.270 |
| Montese | 671 | 450 | 280 | 167 | 37 | 14 | 1.619 | 3.355 |
| Nonantola | 1.571 | 1.740 | 1.372 | 930 | 249 | 93 | 5.955 | 14.724 |
| Novi di Modena | 1.072 | 1.253 | 1.037 | 680 | 186 | 108 | 4.336 | 11.081 |
| Palagano | 461 | 279 | 171 | 156 | 36 | 13 | 1.116 | 2.415 |
| Pavullo nel Frignano | 2.109 | 1.905 | 1.399 | 1.093 | 300 | 106 | 6.912 | 16.659 |
| Pievepelago | 393 | 278 | 186 | 130 | 34 | 8 | 1.029 | 2.258 |
| Polinago | 363 | 249 | 108 | 77 | 28 | 35 | 860 | 1.795 |
| Prignano sulla Secchia | 441 | 420 | 309 | 244 | 75 | 21 | 1.510 | 3.687 |
| Ravarino | 670 | 688 | 553 | 418 | 103 | 39 | 2.471 | 6.159 |
| Riolunato | 152 | 88 | 60 | 41 | 11 | 3 | 355 | 745 |
| San Cesario sul Panaro | 608 | 735 | 551 | 341 | 100 | 35 | 2.370 | 5.786 |
| San Felice sul Panaro | 1.220 | 1.332 | 924 | 666 | 186 | 81 | 4.409 | 10.777 |
| San Possidonio | 402 | 395 | 333 | 244 | 73 | 43 | 1.490 | 3.837 |
| San Prospero | 603 | 635 | 505 | 350 | 83 | 32 | 2.208 | 5.467 |
| Sassuolo | 5.034 | 4.585 | 3.503 | 2.699 | 762 | 325 | 16.908 | 41.390 |
| Savignano sul Panaro | 905 | 1.114 | 838 | 554 | 154 | 91 | 3.656 | 9.196 |
| Serramazzoni | 1.315 | 870 | 633 | 508 | 128 | 66 | 3.520 | 8.059 |
| Sestola | 591 | 354 | 214 | 115 | 30 | 12 | 1.316 | 2.624 |
| Soliera | 1.369 | 1.761 | 1.391 | 947 | 258 | 106 | 5.832 | 14.837 |
| Spilamberto | 1.338 | 1.470 | 1.040 | 641 | 195 | 102 | 4.786 | 11.607 |
| Vignola | 2.890 | 2.803 | 2.103 | 1.339 | 400 | 182 | 9.717 | 23.339 |
| Zocca | 996 | 633 | 386 | 238 | 75 | 27 | 2.355 | 4.921 |
| PROVINCIA DI MODENA | 87.219 | 82.599 | 59.228 | 40.339 | 10.638 | 4.513 | 284.536 | 674.307 |

(continua)

(continua)

Tab.5.3 Famiglie per numero di componenti nella provincia di Modena, nella regione Emilia-Romagna e in Italia - Al 31.12.2007 - Valori assoluti - AREE SOVRACOMUNALI

| AREE SOVRACOMUNALI | FAMIGLIE PER NUMERO DI COMPONENTI | | | | | | | TOTALE COMPONENTI |
|---|-----------------------------------|---------------|---------------|---------------|---------------|--------------------|----------------|-------------------|
| | 1 componente | 2 componenti | 3 componenti | 4 componenti | 5 componenti | 6 e più componenti | TOTALE | |
| AREE DI SISTEMA | | | | | | | | |
| Bassa pianura | 10.681 | 11.654 | 8.548 | 5.728 | 1.531 | 740 | 38.882 | 95.278 |
| Area metropolitana | 65.294 | 62.811 | 45.181 | 30.674 | 8.072 | 3.390 | 215.422 | 511.563 |
| Collina e montagna | 11.244 | 8.134 | 5.499 | 3.937 | 1.035 | 383 | 30.232 | 67.466 |
| COMUNI A CINTURA DEL CAPOLUOGO | | | | | | | | |
| Cintura nord | 4.308 | 4.907 | 3.912 | 2.652 | 691 | 272 | 16.742 | 41.678 |
| Cintura sud | 9.739 | 11.223 | 8.568 | 5.776 | 1.538 | 624 | 37.468 | 92.685 |
| COMUNITÀ MONTANE | | | | | | | | |
| Modena OVEST | 1.776 | 1.256 | 823 | 642 | 159 | 44 | 4.700 | 10.397 |
| del Frignano | 6.615 | 4.798 | 3.245 | 2.406 | 631 | 266 | 17.961 | 40.378 |
| Modena EST | 2.853 | 2.080 | 1.431 | 889 | 245 | 73 | 7.571 | 16.691 |
| DISTRETTI SANITARI | | | | | | | | |
| N° 1 di Carpi | 11.110 | 12.367 | 9.099 | 6.003 | 1.537 | 728 | 40.844 | 99.733 |
| N° 2 di Mirandola | 9.609 | 10.401 | 7.511 | 5.048 | 1.345 | 632 | 34.546 | 84.197 |
| N° 3 di Modena | 29.319 | 23.292 | 14.961 | 9.788 | 2.452 | 969 | 80.781 | 178.583 |
| N° 4 di Sassuolo | 12.715 | 13.080 | 10.344 | 7.840 | 2.127 | 846 | 46.952 | 117.320 |
| N° 5 di Pavullo | 6.615 | 4.798 | 3.245 | 2.406 | 631 | 266 | 17.961 | 40.378 |
| N° 6 di Vignola | 10.414 | 10.257 | 7.642 | 4.983 | 1.398 | 645 | 35.339 | 85.021 |
| N° 7 di Castelfranco Emilia | 7.437 | 8.404 | 6.426 | 4.271 | 1.148 | 427 | 28.113 | 69.075 |
| DISTRETTI SCOLASTICI | | | | | | | | |
| N° 15 di Carpi | 8.793 | 9.674 | 6.919 | 4.510 | 1.162 | 574 | 31.632 | 76.640 |
| N° 16 di Mirandola | 9.609 | 10.401 | 7.511 | 5.048 | 1.345 | 632 | 34.546 | 84.197 |
| N° 17-18 di Modena e Castelfranco | 41.747 | 37.470 | 25.837 | 17.099 | 4.379 | 1.749 | 128.281 | 295.896 |
| N° 19 di Sassuolo | 12.715 | 13.080 | 10.344 | 7.840 | 2.127 | 846 | 46.952 | 117.320 |
| N° 20 di Pavullo | 6.615 | 4.798 | 3.245 | 2.406 | 631 | 266 | 17.961 | 40.378 |
| N° 21 di Vignola | 7.740 | 7.176 | 5.372 | 3.436 | 994 | 446 | 25.164 | 59.876 |
| CENTRI PER L'IMPIEGO | | | | | | | | |
| Area di Carpi | 8.793 | 9.674 | 6.919 | 4.510 | 1.162 | 574 | 31.632 | 76.640 |
| Area di Mirandola | 9.609 | 10.401 | 7.511 | 5.048 | 1.345 | 632 | 34.546 | 84.197 |
| Area di Modena | 39.073 | 34.389 | 23.567 | 15.552 | 3.975 | 1.550 | 118.106 | 270.751 |
| Area di Sassuolo | 12.715 | 13.080 | 10.344 | 7.840 | 2.127 | 846 | 46.952 | 117.320 |
| Area di Pavullo | 6.615 | 4.798 | 3.245 | 2.406 | 631 | 266 | 17.961 | 40.378 |
| Area di Vignola | 10.414 | 10.257 | 7.642 | 4.983 | 1.398 | 645 | 35.339 | 85.021 |
| DISTRETTI A.R.P.A. | | | | | | | | |
| Carpi-Mirandola | 21.683 | 23.995 | 17.533 | 11.793 | 3.127 | 1.440 | 79.571 | 194.840 |
| Modena | 40.239 | 35.717 | 24.650 | 16.399 | 4.161 | 1.632 | 122.798 | 282.641 |
| Sassuolo-Vignola | 14.537 | 15.272 | 11.979 | 8.464 | 2.378 | 1.076 | 53.706 | 133.688 |
| Pavullo | 10.760 | 7.615 | 5.066 | 3.683 | 972 | 365 | 28.461 | 63.138 |
| FORME ASSOCIATIVE DELLE AUTONOMIE LOCALI | | | | | | | | |
| Associazione dei Comuni modenesi del Distretto Ceramico | 10.939 | 11.824 | 9.521 | 7.198 | 1.968 | 802 | 42.252 | 106.923 |
| Associazione intercomunale dei Comuni di Campogalliano, Carpi, Novi di Modena e Soliera | 11.110 | 12.367 | 9.099 | 6.003 | 1.537 | 728 | 40.844 | 99.733 |
| Unione Comuni del Sorbara | 1.912 | 2.159 | 1.712 | 1.288 | 362 | 128 | 7.561 | 19.166 |
| Unione Comuni Modenesi dell'Area Nord | 9.609 | 10.401 | 7.511 | 5.048 | 1.345 | 632 | 34.546 | 84.197 |
| Unione "Terre di Castelli" | 7.561 | 8.177 | 6.211 | 4.094 | 1.153 | 572 | 27.768 | 68.330 |
| PROVINCIA DI MODENA | 87.219 | 82.599 | 59.228 | 40.339 | 10.638 | 4.513 | 284.536 | 674.307 |

Fonte: Servizio Statistico e Osservatorio Economico e Sociale della Provincia di Modena - Elaborazioni su dati dell'anagrafe (Mod. Sir. DEM3);

Tab.5.4 Famiglie per numero di componenti nella provincia di Modena - Al 31.12.2007 - Valori percentuali sul complesso delle famiglie residenti in ciascun ambito territoriale – COMUNI

| COMUNI | FAMIGLIE PER NUMERO DI COMPONENTI | | | | | | TOTALE |
|----------------------------|-----------------------------------|--------------|--------------|--------------|--------------|--------------------|--------------|
| | 1 componente | 2 componenti | 3 componenti | 4 componenti | 5 componenti | 6 e più componenti | |
| Bastiglia | 26,7 | 30,1 | 22,9 | 14,5 | 4,3 | 1,6 | 100,0 |
| Bomporto | 23,4 | 28,4 | 22,7 | 18,2 | 5,5 | 1,8 | 100,0 |
| Campogalliano | 28,0 | 27,6 | 23,3 | 16,2 | 3,5 | 1,4 | 100,0 |
| Camposanto | 25,4 | 28,8 | 21,4 | 17,4 | 4,7 | 2,2 | 100,0 |
| Carpi | 28,3 | 30,9 | 21,5 | 14,0 | 3,6 | 1,7 | 100,0 |
| Castelfranco Emilia | 27,4 | 30,8 | 22,8 | 14,0 | 3,6 | 1,4 | 100,0 |
| Castelnuovo Rangone | 24,8 | 29,9 | 22,8 | 16,8 | 3,9 | 1,8 | 100,0 |
| Castelvetro di Modena | 25,9 | 27,9 | 23,7 | 15,5 | 4,6 | 2,4 | 100,0 |
| Cavezzo | 24,6 | 32,2 | 22,7 | 14,8 | 3,6 | 2,1 | 100,0 |
| Concordia sulla Secchia | 24,6 | 29,9 | 23,2 | 15,7 | 4,2 | 2,3 | 100,0 |
| Fanano | 44,3 | 25,4 | 16,4 | 11,3 | 2,1 | 0,6 | 100,0 |
| Finale Emilia | 29,9 | 29,8 | 21,8 | 13,4 | 3,8 | 1,4 | 100,0 |
| Fiorano Modenese | 20,9 | 29,0 | 24,3 | 19,2 | 4,7 | 2,0 | 100,0 |
| Fiumalbo | 41,3 | 22,8 | 17,8 | 11,8 | 4,1 | 2,1 | 100,0 |
| Formigine | 24,5 | 28,6 | 23,3 | 17,1 | 4,7 | 1,7 | 100,0 |
| Frassinoro | 46,4 | 23,4 | 15,6 | 11,8 | 2,3 | 0,5 | 100,0 |
| Guiglia | 38,4 | 26,2 | 18,2 | 12,6 | 3,8 | 0,8 | 100,0 |
| Lama Mocogno | 41,8 | 28,1 | 15,4 | 11,3 | 2,6 | 0,8 | 100,0 |
| Maranello | 23,3 | 28,0 | 24,1 | 17,6 | 4,9 | 2,0 | 100,0 |
| Marano sul Panaro | 27,3 | 29,3 | 24,4 | 14,3 | 3,6 | 1,0 | 100,0 |
| Medolla | 27,2 | 30,6 | 22,6 | 14,6 | 3,8 | 1,3 | 100,0 |
| Mirandola | 29,2 | 30,6 | 20,8 | 13,9 | 3,6 | 1,9 | 100,0 |
| Modena | 36,3 | 28,8 | 18,5 | 12,1 | 3,0 | 1,2 | 100,0 |
| Montecreto | 41,7 | 30,0 | 16,4 | 9,3 | 1,7 | 0,9 | 100,0 |
| Montefiorino | 38,1 | 30,1 | 17,4 | 11,6 | 2,3 | 0,5 | 100,0 |
| Montese | 41,4 | 27,8 | 17,3 | 10,3 | 2,3 | 0,9 | 100,0 |
| Nonantola | 26,4 | 29,2 | 23,0 | 15,6 | 4,2 | 1,6 | 100,0 |
| Novi di Modena | 24,7 | 28,9 | 23,9 | 15,7 | 4,3 | 2,5 | 100,0 |
| Palagano | 41,3 | 25,0 | 15,3 | 14,0 | 3,2 | 1,2 | 100,0 |
| Pavullo nel Frignano | 30,5 | 27,6 | 20,2 | 15,8 | 4,3 | 1,5 | 100,0 |
| Pievepelago | 38,2 | 27,0 | 18,1 | 12,6 | 3,3 | 0,8 | 100,0 |
| Polinago | 42,2 | 29,0 | 12,6 | 9,0 | 3,3 | 4,1 | 100,0 |
| Prignano sulla Secchia | 29,2 | 27,8 | 20,5 | 16,2 | 5,0 | 1,4 | 100,0 |
| Ravarino | 27,1 | 27,8 | 22,4 | 16,9 | 4,2 | 1,6 | 100,0 |
| Riolunato | 42,8 | 24,8 | 16,9 | 11,5 | 3,1 | 0,8 | 100,0 |
| San Cesario sul Panaro | 25,7 | 31,0 | 23,2 | 14,4 | 4,2 | 1,5 | 100,0 |
| San Felice sul Panaro | 27,7 | 30,2 | 21,0 | 15,1 | 4,2 | 1,8 | 100,0 |
| San Possidonio | 27,0 | 26,5 | 22,3 | 16,4 | 4,9 | 2,9 | 100,0 |
| San Prospero | 27,3 | 28,8 | 22,9 | 15,9 | 3,8 | 1,4 | 100,0 |
| Sassuolo | 29,8 | 27,1 | 20,7 | 16,0 | 4,5 | 1,9 | 100,0 |
| Savignano sul Panaro | 24,8 | 30,5 | 22,9 | 15,2 | 4,2 | 2,5 | 100,0 |
| Serramazzoni | 37,4 | 24,7 | 18,0 | 14,4 | 3,6 | 1,9 | 100,0 |
| Sestola | 44,9 | 26,9 | 16,3 | 8,7 | 2,3 | 0,9 | 100,0 |
| Soliera | 23,5 | 30,2 | 23,9 | 16,2 | 4,4 | 1,8 | 100,0 |
| Spilamberto | 28,0 | 30,7 | 21,7 | 13,4 | 4,1 | 2,1 | 100,0 |
| Vignola | 29,7 | 28,8 | 21,6 | 13,8 | 4,1 | 1,9 | 100,0 |
| Zocca | 42,3 | 26,9 | 16,4 | 10,1 | 3,2 | 1,1 | 100,0 |
| PROVINCIA DI MODENA | 30,7 | 29,0 | 20,8 | 14,2 | 3,7 | 1,6 | 100,0 |

(continua)

(continua)

Tab.5.4 Famiglie per numero di componenti nella provincia di Modena, nella regione Emilia-Romagna e in Italia - Al 31.12.2007 - Valori percentuali sul complesso delle famiglie residenti in ciascun ambito territoriale - AREE SOVRACOMUNALI

| AREE SOVRACOMUNALI | FAMIGLIE PER NUMERO DI COMPONENTI | | | | | | TOTALE |
|---|-----------------------------------|--------------|--------------|--------------|--------------|--------------------|--------------|
| | 1 componente | 2 componenti | 3 componenti | 4 componenti | 5 componenti | 6 e più componenti | |
| AREE DI SISTEMA | | | | | | | |
| Bassa pianura | 27,5 | 30,0 | 22,0 | 14,7 | 3,9 | 1,9 | 100,0 |
| Area metropolitana | 30,3 | 29,2 | 21,0 | 14,2 | 3,7 | 1,6 | 100,0 |
| Collina e montagna | 37,2 | 26,9 | 18,2 | 13,0 | 3,4 | 1,3 | 100,0 |
| COMUNI A CINTURA DEL CAPOLUOGO | | | | | | | |
| Cintura nord | 25,7 | 29,3 | 23,4 | 15,8 | 4,1 | 1,6 | 100,0 |
| Cintura sud | 26,0 | 30,0 | 22,9 | 15,4 | 4,1 | 1,7 | 100,0 |
| COMUNITÀ MONTANE | | | | | | | |
| Modena OVEST | 37,8 | 26,7 | 17,5 | 13,7 | 3,4 | 0,9 | 100,0 |
| del Frignano | 36,8 | 26,7 | 18,1 | 13,4 | 3,5 | 1,5 | 100,0 |
| Modena EST | 37,7 | 27,5 | 18,9 | 11,7 | 3,2 | 1,0 | 100,0 |
| DISTRETTI SANITARI | | | | | | | |
| N° 1 di Carpi | 27,2 | 30,3 | 22,3 | 14,7 | 3,8 | 1,8 | 100,0 |
| N° 2 di Mirandola | 27,8 | 30,1 | 21,7 | 14,6 | 3,9 | 1,8 | 100,0 |
| N° 3 di Modena | 36,3 | 28,8 | 18,5 | 12,1 | 3,0 | 1,2 | 100,0 |
| N° 4 di Sassuolo | 27,1 | 27,9 | 22,0 | 16,7 | 4,5 | 1,8 | 100,0 |
| N° 5 di Pavullo | 36,8 | 26,7 | 18,1 | 13,4 | 3,5 | 1,5 | 100,0 |
| N° 6 di Vignola | 29,5 | 29,0 | 21,6 | 14,1 | 4,0 | 1,8 | 100,0 |
| N° 7 di Castelfranco Emilia | 26,5 | 29,9 | 22,9 | 15,2 | 4,1 | 1,5 | 100,0 |
| DISTRETTI SCOLASTICI | | | | | | | |
| N° 15 di Carpi | 27,8 | 30,6 | 21,9 | 14,3 | 3,7 | 1,8 | 100,0 |
| N° 16 di Mirandola | 27,8 | 30,1 | 21,7 | 14,6 | 3,9 | 1,8 | 100,0 |
| N° 17-18 di Modena e Castelfranco | 32,5 | 29,2 | 20,1 | 13,3 | 3,4 | 1,4 | 100,0 |
| N° 19 di Sassuolo | 27,1 | 27,9 | 22,0 | 16,7 | 4,5 | 1,8 | 100,0 |
| N° 20 di Pavullo | 36,8 | 26,7 | 18,1 | 13,4 | 3,5 | 1,5 | 100,0 |
| N° 21 di Vignola | 30,8 | 28,5 | 21,3 | 13,7 | 4,0 | 1,8 | 100,0 |
| CENTRI PER L'IMPIEGO | | | | | | | |
| Area di Carpi | 27,8 | 30,6 | 21,9 | 14,3 | 3,7 | 1,8 | 100,0 |
| Area di Mirandola | 27,8 | 30,1 | 21,7 | 14,6 | 3,9 | 1,8 | 100,0 |
| Area di Modena | 33,1 | 29,1 | 20,0 | 13,2 | 3,4 | 1,3 | 100,0 |
| Area di Sassuolo | 27,1 | 27,9 | 22,0 | 16,7 | 4,5 | 1,8 | 100,0 |
| Area di Pavullo | 36,8 | 26,7 | 18,1 | 13,4 | 3,5 | 1,5 | 100,0 |
| Area di Vignola | 29,5 | 29,0 | 21,6 | 14,1 | 4,0 | 1,8 | 100,0 |
| DISTRETTI A.R.P.A. | | | | | | | |
| Carpi-Mirandola | 27,2 | 30,2 | 22,0 | 14,8 | 3,9 | 1,8 | 100,0 |
| Modena | 32,8 | 29,1 | 20,1 | 13,4 | 3,4 | 1,3 | 100,0 |
| Sassuolo-Vignola | 27,1 | 28,4 | 22,3 | 15,8 | 4,4 | 2,0 | 100,0 |
| Pavullo | 37,8 | 26,8 | 17,8 | 12,9 | 3,4 | 1,3 | 100,0 |
| FORME ASSOCIATIVE DELLE AUTONOMIE LOCALI | | | | | | | |
| Associazione dei Comuni modenesi del Distretto Ceramico | 25,9 | 28,0 | 22,5 | 17,0 | 4,7 | 1,9 | 100,0 |
| Associazione intercomunale dei Comuni di Campogalliano, Carpi, Novi di Modena e Soliera | 27,2 | 30,3 | 22,3 | 14,7 | 3,8 | 1,8 | 100,0 |
| Unione Comuni del Sorbara | 25,3 | 28,6 | 22,6 | 17,0 | 4,8 | 1,7 | 100,0 |
| Unione Comuni Modenesi dell'Area Nord | 27,8 | 30,1 | 21,7 | 14,6 | 3,9 | 1,8 | 100,0 |
| Unione "Terre di Castelli" | 27,2 | 29,4 | 22,4 | 14,7 | 4,2 | 2,1 | 100,0 |
| PROVINCIA DI MODENA | 30,7 | 29,0 | 20,8 | 14,2 | 3,7 | 1,6 | 100,0 |

Fonte: Servizio Statistico e Osservatorio Economico e Sociale della Provincia di Modena - Elaborazioni su dati dell'anagrafe (Mod. Sir. DEM3);

Tab.5.5 Famiglie per numero di componenti nella provincia di Modena - Al 31.12.2007 - Percentuali rispetto ai totali provinciali - COMUNI

| COMUNI | FAMIGLIE PER NUMERO DI COMPONENTI | | | | | | | TOTALE COMPO- NENTI |
|----------------------------|-----------------------------------|-------------------|-------------------|-------------------|-------------------|-----------------------|--------------|---------------------------|
| | 1 compo- nente | 2 compo- nenti | 3 compo- nenti | 4 compo- nenti | 5 compo- nenti | 6 e più componenti | TOTALE | |
| Bastiglia | 0,5 | 0,6 | 0,6 | 0,6 | 0,6 | 0,6 | 0,6 | 0,6 |
| Bomporto | 0,9 | 1,2 | 1,3 | 1,6 | 1,8 | 1,4 | 1,2 | 1,4 |
| Campogalliano | 1,1 | 1,1 | 1,3 | 1,4 | 1,1 | 1,1 | 1,2 | 1,2 |
| Camposanto | 0,4 | 0,4 | 0,4 | 0,5 | 0,5 | 0,6 | 0,4 | 0,5 |
| Carpi | 8,9 | 10,2 | 9,9 | 9,5 | 9,2 | 10,3 | 9,6 | 9,7 |
| Castelfranco Emilia | 3,8 | 4,6 | 4,7 | 4,2 | 4,1 | 3,8 | 4,3 | 4,4 |
| Castelnuovo Rangone | 1,5 | 2,0 | 2,1 | 2,2 | 2,0 | 2,1 | 1,9 | 2,0 |
| Castelvetro di Modena | 1,3 | 1,4 | 1,7 | 1,6 | 1,8 | 2,2 | 1,5 | 1,6 |
| Cavezzo | 0,8 | 1,1 | 1,1 | 1,0 | 1,0 | 1,3 | 1,0 | 1,1 |
| Concordia sulla Secchia | 1,0 | 1,3 | 1,4 | 1,4 | 1,4 | 1,8 | 1,2 | 1,3 |
| Fanano | 0,8 | 0,5 | 0,4 | 0,4 | 0,3 | 0,2 | 0,5 | 0,5 |
| Finale Emilia | 2,3 | 2,4 | 2,4 | 2,2 | 2,3 | 2,1 | 2,3 | 2,3 |
| Fiorano Modenese | 1,5 | 2,2 | 2,6 | 3,0 | 2,8 | 2,8 | 2,2 | 2,5 |
| Fiumalbo | 0,3 | 0,2 | 0,2 | 0,2 | 0,2 | 0,3 | 0,2 | 0,2 |
| Formigine | 3,6 | 4,4 | 5,0 | 5,4 | 5,6 | 4,9 | 4,5 | 4,8 |
| Frassinoro | 0,5 | 0,3 | 0,3 | 0,3 | 0,2 | 0,1 | 0,4 | 0,3 |
| Guiglia | 0,8 | 0,6 | 0,6 | 0,6 | 0,7 | 0,3 | 0,6 | 0,6 |
| Lama Mocogno | 0,7 | 0,5 | 0,4 | 0,4 | 0,3 | 0,2 | 0,5 | 0,4 |
| Maranello | 1,7 | 2,2 | 2,6 | 2,8 | 3,0 | 2,9 | 2,2 | 2,5 |
| Marano sul Panaro | 0,6 | 0,6 | 0,7 | 0,6 | 0,6 | 0,4 | 0,6 | 0,6 |
| Medolla | 0,8 | 0,9 | 1,0 | 0,9 | 0,9 | 0,7 | 0,9 | 0,9 |
| Mirandola | 3,3 | 3,6 | 3,4 | 3,4 | 3,3 | 4,0 | 3,4 | 3,5 |
| Modena | 33,6 | 28,2 | 25,3 | 24,3 | 23,0 | 21,5 | 28,4 | 26,5 |
| Montecreto | 0,2 | 0,2 | 0,1 | 0,1 | 0,1 | 0,1 | 0,2 | 0,1 |
| Montefiorino | 0,5 | 0,4 | 0,3 | 0,3 | 0,2 | 0,1 | 0,4 | 0,3 |
| Montese | 0,8 | 0,5 | 0,5 | 0,4 | 0,3 | 0,3 | 0,6 | 0,5 |
| Nonantola | 1,8 | 2,1 | 2,3 | 2,3 | 2,3 | 2,1 | 2,1 | 2,2 |
| Novi di Modena | 1,2 | 1,5 | 1,8 | 1,7 | 1,7 | 2,4 | 1,5 | 1,6 |
| Palagano | 0,5 | 0,3 | 0,3 | 0,4 | 0,3 | 0,3 | 0,4 | 0,4 |
| Pavullo nel Frignano | 2,4 | 2,3 | 2,4 | 2,7 | 2,8 | 2,3 | 2,4 | 2,5 |
| Pievepelago | 0,5 | 0,3 | 0,3 | 0,3 | 0,3 | 0,2 | 0,4 | 0,3 |
| Polinago | 0,4 | 0,3 | 0,2 | 0,2 | 0,3 | 0,8 | 0,3 | 0,3 |
| Prignano sulla Secchia | 0,5 | 0,5 | 0,5 | 0,6 | 0,7 | 0,5 | 0,5 | 0,5 |
| Ravarino | 0,8 | 0,8 | 0,9 | 1,0 | 1,0 | 0,9 | 0,9 | 0,9 |
| Riolunato | 0,2 | 0,1 | 0,1 | 0,1 | 0,1 | 0,1 | 0,1 | 0,1 |
| San Cesario sul Panaro | 0,7 | 0,9 | 0,9 | 0,8 | 0,9 | 0,8 | 0,8 | 0,9 |
| San Felice sul Panaro | 1,4 | 1,6 | 1,6 | 1,7 | 1,7 | 1,8 | 1,5 | 1,6 |
| San Possidonio | 0,5 | 0,5 | 0,6 | 0,6 | 0,7 | 1,0 | 0,5 | 0,6 |
| San Prospero | 0,7 | 0,8 | 0,9 | 0,9 | 0,8 | 0,7 | 0,8 | 0,8 |
| Sassuolo | 5,8 | 5,6 | 5,9 | 6,7 | 7,2 | 7,2 | 5,9 | 6,1 |
| Savignano sul Panaro | 1,0 | 1,3 | 1,4 | 1,4 | 1,4 | 2,0 | 1,3 | 1,4 |
| Serramazzoni | 1,5 | 1,1 | 1,1 | 1,3 | 1,2 | 1,5 | 1,2 | 1,2 |
| Sestola | 0,7 | 0,4 | 0,4 | 0,3 | 0,3 | 0,3 | 0,5 | 0,4 |
| Soliera | 1,6 | 2,1 | 2,3 | 2,3 | 2,4 | 2,3 | 2,0 | 2,2 |
| Spilamberto | 1,5 | 1,8 | 1,8 | 1,6 | 1,8 | 2,3 | 1,7 | 1,7 |
| Vignola | 3,3 | 3,4 | 3,6 | 3,3 | 3,8 | 4,0 | 3,4 | 3,5 |
| Zocca | 1,1 | 0,8 | 0,7 | 0,6 | 0,7 | 0,6 | 0,8 | 0,7 |
| PROVINCIA DI MODENA | 100,0 | 100,0 | 100,0 | 100,0 | 100,0 | 100,0 | 100,0 | 100,0 |

(continua)

(continua)

Tab.5.5 Famiglie per numero di componenti nella provincia di Modena - Al 31.12.2007 - Percentuali rispetto ai totali provinciali - AREE SOVRACOMUNALI

| AREE SOVRACOMUNALI | FAMIGLIE PER NUMERO DI COMPONENTI | | | | | | | TOTALE COMPONENTI |
|---|-----------------------------------|--------------|--------------|--------------|--------------|--------------------|--------------|-------------------|
| | 1 componente | 2 componenti | 3 componenti | 4 componenti | 5 componenti | 6 e più componenti | TOTALE | |
| AREE DI SISTEMA | | | | | | | | |
| Bassa pianura | 12,2 | 14,1 | 14,4 | 14,2 | 14,4 | 16,4 | 13,7 | 14,1 |
| Area metropolitana | 74,9 | 76,0 | 76,3 | 76,0 | 75,9 | 75,1 | 75,7 | 75,9 |
| Collina e montagna | 12,9 | 9,8 | 9,3 | 9,8 | 9,7 | 8,5 | 10,6 | 10,0 |
| COMUNI A CINTURA DEL CAPOLUOGO | | | | | | | | |
| Cintura nord | 4,9 | 5,9 | 6,6 | 6,6 | 6,5 | 6,0 | 5,9 | 6,2 |
| Cintura sud | 11,2 | 13,6 | 14,5 | 14,3 | 14,5 | 13,8 | 13,2 | 13,7 |
| COMUNITÀ MONTANE | | | | | | | | |
| Modena OVEST | 2,0 | 1,5 | 1,4 | 1,6 | 1,5 | 1,0 | 1,7 | 1,5 |
| del Frignano | 7,6 | 5,8 | 5,5 | 6,0 | 5,9 | 5,9 | 6,3 | 6,0 |
| Modena EST | 3,3 | 2,5 | 2,4 | 2,2 | 2,3 | 1,6 | 2,7 | 2,5 |
| DISTRETTI SANITARI | | | | | | | | |
| N° 1 di Carpi | 12,7 | 15,0 | 15,4 | 14,9 | 14,4 | 16,1 | 14,4 | 14,8 |
| N° 2 di Mirandola | 11,0 | 12,6 | 12,7 | 12,5 | 12,6 | 14,0 | 12,1 | 12,5 |
| N° 3 di Modena | 33,6 | 28,2 | 25,3 | 24,3 | 23,0 | 21,5 | 28,4 | 26,5 |
| N° 4 di Sassuolo | 14,6 | 15,8 | 17,5 | 19,4 | 20,0 | 18,7 | 16,5 | 17,4 |
| N° 5 di Pavullo | 7,6 | 5,8 | 5,5 | 6,0 | 5,9 | 5,9 | 6,3 | 6,0 |
| N° 6 di Vignola | 11,9 | 12,4 | 12,9 | 12,4 | 13,1 | 14,3 | 12,4 | 12,6 |
| N° 7 di Castelfranco Emilia | 8,5 | 10,2 | 10,8 | 10,6 | 10,8 | 9,5 | 9,9 | 10,2 |
| DISTRETTI SCOLASTICI | | | | | | | | |
| N° 15 di Carpi | 10,1 | 11,7 | 11,7 | 11,2 | 10,9 | 12,7 | 11,1 | 11,4 |
| N° 16 di Mirandola | 11,0 | 12,6 | 12,7 | 12,5 | 12,6 | 14,0 | 12,1 | 12,5 |
| N° 17-18 di Modena e Castelfranco | 47,9 | 45,4 | 43,6 | 42,4 | 41,2 | 38,8 | 45,1 | 43,9 |
| N° 19 di Sassuolo | 14,6 | 15,8 | 17,5 | 19,4 | 20,0 | 18,7 | 16,5 | 17,4 |
| N° 20 di Pavullo | 7,6 | 5,8 | 5,5 | 6,0 | 5,9 | 5,9 | 6,3 | 6,0 |
| N° 21 di Vignola | 8,9 | 8,7 | 9,1 | 8,5 | 9,3 | 9,9 | 8,8 | 8,9 |
| CENTRI PER L'IMPIEGO | | | | | | | | |
| Area di Carpi | 10,1 | 11,7 | 11,7 | 11,2 | 10,9 | 12,7 | 11,1 | 11,4 |
| Area di Mirandola | 11,0 | 12,6 | 12,7 | 12,5 | 12,6 | 14,0 | 12,1 | 12,5 |
| Area di Modena | 44,8 | 41,6 | 39,8 | 38,6 | 37,4 | 34,3 | 41,5 | 40,2 |
| Area di Sassuolo | 14,6 | 15,8 | 17,5 | 19,4 | 20,0 | 18,7 | 16,5 | 17,4 |
| Area di Pavullo | 7,6 | 5,8 | 5,5 | 6,0 | 5,9 | 5,9 | 6,3 | 6,0 |
| Area di Vignola | 11,9 | 12,4 | 12,9 | 12,4 | 13,1 | 14,3 | 12,4 | 12,6 |
| DISTRETTI A.R.P.A. | | | | | | | | |
| Carpi-Mirandola | 24,9 | 29,0 | 29,6 | 29,2 | 29,4 | 31,9 | 28,0 | 28,9 |
| Modena | 46,1 | 43,2 | 41,6 | 40,7 | 39,1 | 36,2 | 43,2 | 41,9 |
| Sassuolo-Vignola | 16,7 | 18,5 | 20,2 | 21,0 | 22,4 | 23,8 | 18,9 | 19,8 |
| Pavullo | 12,3 | 9,2 | 8,6 | 9,1 | 9,1 | 8,1 | 10,0 | 9,4 |
| FORME ASSOCIATIVE DELLE AUTONOMIE LOCALI | | | | | | | | |
| Associazione dei Comuni modenesi del Distretto Ceramico | 12,5 | 14,3 | 16,1 | 17,8 | 18,5 | 17,8 | 14,8 | 15,9 |
| Associazione intercomunale dei Comuni di Campogalliano, Carpi, Novi di Modena e Soliera | 12,7 | 15,0 | 15,4 | 14,9 | 14,4 | 16,1 | 14,4 | 14,8 |
| Unione Comuni del Sorbara | 2,2 | 2,6 | 2,9 | 3,2 | 3,4 | 2,8 | 2,7 | 2,8 |
| Unione Comuni Modenesi dell'Area Nord | 11,0 | 12,6 | 12,7 | 12,5 | 12,6 | 14,0 | 12,1 | 12,5 |
| Unione "Terre di Castelli" | 8,7 | 9,9 | 10,5 | 10,1 | 10,8 | 12,7 | 9,8 | 10,1 |
| PROVINCIA DI MODENA | 100,0 | 100,0 | 100,0 | 100,0 | 100,0 | 100,0 | 100,0 | 100,0 |

Fonte: Servizio Statistico e Osservatorio Economico e Sociale della Provincia di Modena - Elaborazioni su dati dell'anagrafe (Mod. Sir. DEM3)

Tab.5.6 Famiglie per numero di componenti nella provincia di Modena - Variazioni percentuali 2007/2001 - COMUNI

| COMUNI | FAMIGLIE PER NUMERO DI COMPONENTI | | | | | | | TOTALE COMPONENTI |
|----------------------------|-----------------------------------|--------------|--------------|--------------|--------------|--------------------|-------------|-------------------|
| | 1 componente | 2 componenti | 3 componenti | 4 componenti | 5 componenti | 6 e più componenti | TOTALE | |
| Bastiglia | 58,5 | 25,1 | 3,4 | 13,4 | -5,6 | 38,9 | 22,8 | 15,4 |
| Bomporto | 46,3 | 30,0 | 9,9 | 19,1 | 28,9 | -7,2 | 25,0 | 19,9 |
| Campogalliano | 27,4 | 12,0 | 4,6 | 2,6 | -14,6 | 14,3 | 11,1 | 6,6 |
| Camposanto | 6,6 | 5,7 | -3,0 | 9,3 | -5,0 | 0,0 | 3,8 | 5,0 |
| Carpi | 24,5 | 10,6 | -3,5 | -0,8 | 10,8 | 28,0 | 9,1 | 5,8 |
| Castelfranco Emilia | 35,0 | 15,8 | 7,7 | 18,7 | 14,7 | 31,5 | 19,0 | 16,3 |
| Castelnuovo Rangone | 37,0 | 13,6 | -0,5 | 13,5 | 13,6 | 42,6 | 15,2 | 12,2 |
| Castelvetro di Modena | 36,2 | 17,2 | 8,3 | 4,8 | 0,5 | 127,3 | 17,5 | 11,2 |
| Cavezzo | 20,9 | 13,9 | 3,3 | -7,0 | -9,7 | 53,8 | 8,9 | 5,4 |
| Concordia sulla Secchia | 21,4 | 9,0 | 4,7 | 5,8 | -2,0 | 17,1 | 9,8 | 7,5 |
| Fanano | 15,5 | 7,9 | 7,9 | 5,6 | -18,4 | 12,5 | 10,1 | 7,4 |
| Finale Emilia | 27,6 | 8,5 | -2,7 | -6,9 | 2,5 | -4,1 | 7,8 | 2,6 |
| Fiorano Modenese | 31,3 | 17,7 | -1,6 | -3,0 | -15,5 | 29,3 | 8,6 | 3,4 |
| Fiumalbo | -2,4 | -6,3 | -8,0 | -13,8 | 4,3 | 33,3 | -5,0 | -5,9 |
| Formigine | 37,4 | 18,7 | 1,5 | 0,4 | 2,9 | 1,4 | 13,3 | 7,5 |
| Frassinoro | 0,2 | -12,6 | 4,7 | -4,8 | -17,9 | 66,7 | -3,4 | -4,0 |
| Guiglia | 76,4 | -14,9 | 9,9 | 9,5 | 40,0 | 0,0 | 18,9 | 10,8 |
| Lama Mocogno | 12,7 | -4,3 | 0,0 | -10,1 | -7,5 | -26,7 | 1,7 | -2,6 |
| Maranello | 38,0 | 16,8 | -0,6 | -5,6 | -1,3 | 21,5 | 10,5 | 4,7 |
| Marano sul Panaro | 24,7 | 14,1 | 22,3 | 21,0 | 31,3 | 50,0 | 20,7 | 18,5 |
| Medolla | 43,5 | 19,6 | 5,2 | 4,8 | 18,8 | 33,3 | 19,0 | 11,2 |
| Mirandola | 33,2 | 12,6 | -3,8 | -0,4 | 2,3 | 30,0 | 11,5 | 6,4 |
| Modena | 27,2 | 3,0 | -11,2 | -1,8 | 4,3 | 6,3 | 6,6 | 1,2 |
| Montecreto | 30,4 | 7,8 | -10,6 | -6,5 | -38,5 | 33,3 | 9,2 | 1,0 |
| Montefiorino | 2,5 | 9,5 | -2,1 | -7,5 | -19,4 | 0,0 | 1,7 | -0,9 |
| Montese | 27,6 | -0,2 | 13,8 | -4,6 | 5,7 | -17,6 | 11,7 | 6,5 |
| Nonantola | 47,2 | 23,7 | 6,8 | 16,0 | 6,4 | 36,8 | 22,5 | 17,3 |
| Novi di Modena | 21,8 | 8,4 | -2,1 | 3,5 | 4,5 | 33,3 | 8,1 | 6,3 |
| Palagano | 7,2 | -9,1 | -9,5 | 9,9 | -2,7 | 8,3 | -0,1 | -1,2 |
| Pavullo nel Frignano | 20,9 | 13,3 | 5,9 | 10,0 | 11,5 | 11,6 | 13,2 | 11,1 |
| Pievepelago | 50,0 | 3,7 | 3,3 | -5,1 | 9,7 | -42,9 | 15,4 | 5,9 |
| Polinago | 1,7 | 2,9 | -20,0 | -15,4 | -17,6 | 118,8 | -1,7 | -4,3 |
| Prignano sulla Secchia | 11,4 | 15,4 | 6,2 | 5,2 | 4,2 | -38,2 | 8,7 | 5,0 |
| Ravarino | 62,6 | 17,6 | 5,7 | 22,9 | 10,8 | 5,4 | 24,2 | 16,6 |
| Riolunato | 28,8 | -7,4 | -3,2 | -10,9 | 0,0 | 200,0 | 6,6 | 0,8 |
| San Cesario sul Panaro | 41,4 | 19,9 | 6,4 | 0,6 | 19,0 | -2,8 | 17,3 | 10,9 |
| San Felice sul Panaro | 37,9 | 17,3 | -4,9 | 4,0 | 8,2 | 27,3 | 14,0 | 8,6 |
| San Possidonio | 39,1 | 6,5 | -2,1 | 6,1 | 10,6 | 26,5 | 12,0 | 7,8 |
| San Prospero | 112,1 | 58,5 | 29,2 | 17,5 | 2,5 | 12,3 | 48,9 | 21,2 |
| Sassuolo | 29,3 | 6,3 | -5,8 | -4,6 | -4,2 | 6,9 | 6,6 | 1,3 |
| Savignano sul Panaro | 31,3 | 11,1 | 2,7 | -0,9 | 14,1 | 31,9 | 11,8 | 9,9 |
| Serramazzoni | 33,2 | 16,5 | 7,5 | 16,5 | 2,4 | 29,4 | 19,9 | 16,1 |
| Sestola | 29,3 | -5,3 | -9,3 | -11,5 | 7,1 | -14,3 | 6,2 | -1,6 |
| Soliera | 32,1 | 16,5 | 1,5 | 12,7 | 13,7 | 26,2 | 15,1 | 12,3 |
| Spilamberto | 24,9 | 10,4 | -5,7 | -3,9 | 31,8 | 52,2 | 9,1 | 6,5 |
| Vignola | 26,6 | 5,7 | -0,5 | 6,4 | 32,5 | 65,5 | 11,5 | 10,1 |
| Zocca | 14,2 | 4,8 | 1,3 | -2,9 | 29,3 | 42,1 | 8,1 | 6,8 |
| PROVINCIA DI MODENA | 28,9 | 9,4 | -2,6 | 1,8 | 5,6 | 19,1 | 10,5 | 6,1 |

(continua)

(continua)

Tab.5.6 Famiglie per numero di componenti nella provincia di Modena - Variazioni percentuali 2007/2001 - AREE SOVRACOMUNALI

| AREE SOVRACOMUNALI | FAMIGLIE PER NUMERO DI COMPONENTI | | | | | | | TOTALE COMPONENTI |
|---|-----------------------------------|--------------|--------------|--------------|--------------|--------------------|-------------|-------------------|
| | 1 componente | 2 componenti | 3 componenti | 4 componenti | 5 componenti | 6 e più componenti | TOTALE | |
| AREE DI SISTEMA | | | | | | | | |
| Bassa pianura | 32,1 | 13,5 | -0,1 | 1,4 | 2,9 | 22,5 | 12,2 | 7,1 |
| Area metropolitana | 29,8 | 9,3 | -3,8 | 1,6 | 6,0 | 19,2 | 10,3 | 5,8 |
| Collina e montagna | 21,0 | 4,9 | 4,3 | 4,4 | 6,6 | 12,0 | 10,3 | 7,1 |
| COMUNI A CINTURA DEL CAPOLUOGO | | | | | | | | |
| Cintura nord | 38,4 | 18,8 | 4,1 | 11,6 | 3,3 | 28,3 | 17,4 | 13,1 |
| Cintura sud | 34,9 | 15,9 | 2,5 | 6,7 | 11,7 | 20,7 | 15,0 | 10,9 |
| COMUNITÀ MONTANE | | | | | | | | |
| Modena OVEST | 5,2 | 1,8 | 0,4 | 1,6 | -5,4 | -18,5 | 2,2 | 0,4 |
| del Frignano | 22,0 | 7,8 | 2,4 | 4,7 | 3,1 | 17,7 | 11,0 | 7,6 |
| Modena EST | 30,6 | 0,4 | 11,5 | 5,8 | 28,3 | 17,7 | 14,2 | 10,5 |
| DISTRETTI SANITARI | | | | | | | | |
| N° 1 di Carpi | 25,4 | 11,3 | -2,0 | 1,9 | 8,0 | 27,5 | 10,0 | 6,8 |
| N° 2 di Mirandola | 33,4 | 14,1 | 0,2 | 1,1 | 2,7 | 20,8 | 12,8 | 7,2 |
| N° 3 di Modena | 27,2 | 3,0 | -11,2 | -1,8 | 4,3 | 6,3 | 6,6 | 1,2 |
| N° 4 di Sassuolo | 28,2 | 11,9 | -1,9 | -2,7 | -3,8 | 8,5 | 8,7 | 3,7 |
| N° 5 di Pavullo | 22,0 | 7,8 | 2,4 | 4,7 | 3,1 | 17,7 | 11,0 | 7,6 |
| N° 6 di Vignola | 30,1 | 8,2 | 2,2 | 5,0 | 21,1 | 53,6 | 13,0 | 10,1 |
| N° 7 di Castelfranco Emilia | 42,6 | 20,0 | 7,2 | 16,6 | 13,4 | 19,3 | 20,9 | 16,5 |
| DISTRETTI SCOLASTICI | | | | | | | | |
| N° 15 di Carpi | 24,1 | 10,3 | -3,3 | -0,2 | 9,7 | 29,0 | 9,0 | 5,8 |
| N° 16 di Mirandola | 33,4 | 14,1 | 0,2 | 1,1 | 2,7 | 20,8 | 12,8 | 7,2 |
| N° 17-18 di Modena e Castelfranco | 30,1 | 7,9 | -5,4 | 3,8 | 7,9 | 14,2 | 10,4 | 5,8 |
| N° 19 di Sassuolo | 28,2 | 11,9 | -1,9 | -2,7 | -3,8 | 8,5 | 8,7 | 3,7 |
| N° 20 di Pavullo | 22,0 | 7,8 | 2,4 | 4,7 | 3,1 | 17,7 | 11,0 | 7,6 |
| N° 21 di Vignola | 29,9 | 6,6 | 4,6 | 4,7 | 20,9 | 56,5 | 13,3 | 10,4 |
| CENTRI PER L'IMPIEGO | | | | | | | | |
| Area di Carpi | 24,1 | 10,3 | -3,3 | -0,2 | 9,7 | 29,0 | 9,0 | 5,8 |
| Area di Mirandola | 33,4 | 14,1 | 0,2 | 1,1 | 2,7 | 20,8 | 12,8 | 7,2 |
| Area di Modena | 30,1 | 7,6 | -5,6 | 3,7 | 6,7 | 11,0 | 10,3 | 5,5 |
| Area di Sassuolo | 28,2 | 11,9 | -1,9 | -2,7 | -3,8 | 8,5 | 8,7 | 3,7 |
| Area di Pavullo | 22,0 | 7,8 | 2,4 | 4,7 | 3,1 | 17,7 | 11,0 | 7,6 |
| Area di Vignola | 30,1 | 8,2 | 2,2 | 5,0 | 21,1 | 53,6 | 13,0 | 10,1 |
| DISTRETTI A.R.P.A. | | | | | | | | |
| Carpi-Mirandola | 30,9 | 13,6 | -0,5 | 3,2 | 7,5 | 22,4 | 12,4 | 8,0 |
| Modena | 29,8 | 7,5 | -5,7 | 2,2 | 5,3 | 10,9 | 9,8 | 4,9 |
| Sassuolo-Vignola | 29,8 | 10,4 | -1,2 | -1,3 | 3,9 | 32,5 | 10,0 | 5,7 |
| Pavullo | 20,8 | 4,3 | 3,0 | 3,4 | 5,3 | 10,6 | 9,7 | 6,4 |
| FORME ASSOCIATIVE DELLE AUTONOMIE LOCALI | | | | | | | | |
| Associazione dei Comuni modenesi del Distretto Ceramico | 32,9 | 13,1 | -2,1 | -3,0 | -3,6 | 10,5 | 9,5 | 4,0 |
| Associazione intercomunale dei Comuni di Campogalliano, Carpi, Novi di Modena e Soliera | 25,4 | 11,3 | -2,0 | 1,9 | 8,0 | 27,5 | 10,0 | 6,8 |
| Unione Comuni del Sorbara | 54,3 | 24,7 | 7,1 | 19,3 | 15,7 | 3,2 | 24,3 | 17,9 |
| Unione Comuni Modenesi dell'Area Nord | 33,4 | 14,1 | 0,2 | 1,1 | 2,7 | 20,8 | 12,8 | 7,2 |
| Unione "Terre di Castelli" | 29,9 | 10,4 | 0,3 | 4,8 | 19,7 | 59,8 | 12,7 | 10,0 |
| PROVINCIA DI MODENA | 28,9 | 9,4 | -2,6 | 1,8 | 5,6 | 19,1 | 10,5 | 6,1 |

Fonte: Servizio Statistico e Osservatorio Economico e Sociale della Provincia di Modena - Elaborazioni su dati dell'anagrafe (Mod. Sir. DEM3)

| | |
|--|-----|
| A. SERIE STORICA 1997-2007 - POPOLAZIONE MODENESE, FLUSSI NATURALI E MIGRATORI PROSPETTI PROVINCIALI, SOVRACOMUNALI E COMUNALI | 101 |
| B. POPOLAZIONE MODENESE AL 31.12.2007 PER CLASSI DI ETÀ ANNUALE E QUINQUENNALE | 131 |
| PROSPETTI PROVINCIALI E SOVRACOMUNALI | 133 |
| PROSPETTI COMUNALI | 170 |
| C. PIRAMIDI DELLE ETÀ QUINQUENNALI: PROVINCIALE E SOVRACOMUNALI | 217 |

ALLEGATO A

SERIE STORICA 1997-2007 - POPOLAZIONE MODENESE, FLUSSI NATURALI E MIGRATORI PROSPETTI PROVINCIALI, SOVRACOMUNALI E COMUNALI

| | | |
|------|---|-----|
| A.1 | Popolazione residente - Valori assoluti | 102 |
| A.2 | Popolazione residente - Numeri indici base 1997= 100 | 104 |
| A.3 | Variazione assoluta di popolazione rispetto all'anno precedente | 106 |
| A.4 | Percentuale della popolazione residente su base provinciale = 100 | 108 |
| A.5 | Nati | 110 |
| A.6 | Morti | 112 |
| A.7 | Saldo naturale (Nati-Morti) | 114 |
| A.8 | Tasso di natalità (Nati/Popolazione*1.000) | 116 |
| A.9 | Tasso di mortalità (Morti/Popolazione*1.000) | 118 |
| A.10 | Iscritti | 120 |
| A.11 | Cancellati | 122 |
| A.12 | Saldo migratorio (Iscritti-Cancellati) | 124 |
| A.13 | Tasso di iscrizione (Iscritti/Popolazione*1.000) | 126 |
| A.14 | Tasso di cancellazione (Cancellati/Popolazione*1.000) | 128 |

TABELLA FONTE

| | |
|------|--|
| A.1 | (1) Servizio Statistico e Osservatorio Economico e Sociale della Provincia di Modena - Elaborazioni su dati per età |
| A.2 | dell'anagrafe (Mod. Sir. DEM1); * dati provvisori |
| A.3 | (2) Regione Emilia-Romagna - Statistiche Self-Service (http://rersas.regione.emilia-romagna.it/statexe/); |
| A.4 | (3) ISTAT - Bilancio demografico e popolazione al 31/12 (http://www.istat.it) (Italia: anni 1997-1999, 2002-2007); ISTAT - dati stimati (Italia: anni 2000-2001) |
| A.5 | (1) Servizio Statistico e Osservatorio Economico e Sociale della Provincia di Modena - Elaborazioni su dati dell'anagrafe |
| A.6 | (Mod. Sir. DEM3) (provincia:anni 1996-2006); |
| A.7 | (2) Regione Emilia-Romagna - Statistiche Self-Service (http://rersas.regione.emilia-romagna.it/statexe/) (regione: anni |
| A.10 | 2000, 2001); |
| A.11 | (3) ISTAT - Bilancio demografico e popolazione al 31/12 (http://www.istat.it) (regione: anni 1997-1999, 2002-2007; Italia: |
| A.12 | anni 1996-1999, 2001-2006, anno 2000 dati stimati); |
| A.8 | (1) Servizio Statistico e Osservatorio Economico e Sociale della Provincia di Modena - Elaborazioni su dati dell'anagrafe |
| A.9 | (Mod. Sir. DEM1 e Mod. Sir. DEM3); * dati provvisori per la popolazione totale al 31/12 |
| A.13 | (2) Regione Emilia-Romagna - Statistiche Self-Service (http://rersas.regione.emilia-romagna.it/statexe/); ISTAT - Bilancio |
| A.14 | demografico e popolazione al 31/12 (http://www.istat.it) (regione: anni 1996-1999, 2002-2006,) |
| | (3) ISTAT - Bilancio demografico e popolazione al 31/12 (http://www.istat.it) (Italia: anni 1997-1999, 2001-2007, anno 2000 dati stimati); ISTAT - dati stimati (Italia: anni 2000-2001) |

A.1 Popolazione residente - Valori assoluti – COMUNI - * dati provvisori

| COMUNI | POPOLAZIONE RESIDENTE | | | | | | | | | | |
|-------------------------|-----------------------|---------|---------|---------|---------|---------|---------|---------|---------|---------|---------|
| | 1997 | 1998 | 1999 | 2000 | 2001* | 2002* | 2003 | 2004 | 2005 | 2006 | 2007 |
| Bastiglia | 2.893 | 3.032 | 3.113 | 3.236 | 3.349 | 3.356 | 3.437 | 3.555 | 3.655 | 3.763 | 3.863 |
| Bomporto | 6.583 | 6.834 | 7.129 | 7.398 | 7.632 | 7.819 | 7.992 | 8.274 | 8.589 | 8.857 | 9.150 |
| Campogalliano | 7.350 | 7.457 | 7.484 | 7.671 | 7.749 | 7.842 | 7.935 | 8.044 | 8.064 | 8.104 | 8.256 |
| Camposanto | 3.011 | 3.003 | 3.026 | 3.031 | 3.014 | 3.046 | 3.041 | 3.061 | 3.039 | 3.101 | 3.163 |
| Carpi | 60.425 | 60.680 | 61.154 | 61.631 | 62.288 | 62.558 | 63.316 | 63.766 | 64.517 | 65.125 | 65.837 |
| Castelfranco Emilia | 22.603 | 23.011 | 23.753 | 24.518 | 25.359 | 25.821 | 26.535 | 27.324 | 27.931 | 28.570 | 29.476 |
| Castelnuovo Rangone | 10.988 | 11.225 | 11.478 | 11.759 | 12.081 | 12.286 | 12.533 | 12.724 | 12.980 | 13.261 | 13.563 |
| Castelvetro | 8.874 | 9.073 | 9.279 | 9.388 | 9.620 | 9.849 | 10.027 | 10.278 | 10.390 | 10.574 | 10.698 |
| Cavezzo | 6.531 | 6.550 | 6.645 | 6.716 | 6.775 | 6.808 | 6.938 | 7.072 | 7.090 | 7.114 | 7.139 |
| Concordia sulla Secchia | 8.331 | 8.324 | 8.324 | 8.342 | 8.324 | 8.477 | 8.597 | 8.765 | 8.763 | 8.854 | 8.947 |
| Fanano | 2.930 | 2.922 | 2.896 | 2.905 | 2.900 | 2.889 | 2.930 | 2.999 | 3.008 | 3.009 | 3.094 |
| Finale Emilia | 14.982 | 14.999 | 15.037 | 15.129 | 15.212 | 15.250 | 15.196 | 15.354 | 15.415 | 15.422 | 15.616 |
| Fiorano Modenese | 15.911 | 15.867 | 15.951 | 16.046 | 16.106 | 16.180 | 16.356 | 16.433 | 16.568 | 16.551 | 16.667 |
| Fiumalbo | 1.442 | 1.430 | 1.415 | 1.389 | 1.378 | 1.349 | 1.340 | 1.335 | 1.304 | 1.308 | 1.296 |
| Formigine | 28.475 | 28.818 | 29.275 | 29.827 | 30.252 | 30.388 | 30.655 | 30.893 | 31.402 | 31.837 | 32.441 |
| Frassinoro | 2.310 | 2.301 | 2.267 | 2.218 | 2.175 | 2.149 | 2.156 | 2.137 | 2.096 | 2.091 | 2.084 |
| Guiglia | 3.387 | 3.475 | 3.548 | 3.635 | 3.709 | 3.888 | 3.990 | 4.017 | 4.030 | 4.095 | 4.110 |
| Lama Mocogno | 3.006 | 3.030 | 3.024 | 3.040 | 3.036 | 3.055 | 3.017 | 3.004 | 3.007 | 3.000 | 2.957 |
| Maranello | 15.393 | 15.507 | 15.613 | 15.819 | 15.893 | 15.936 | 16.115 | 16.216 | 16.393 | 16.501 | 16.621 |
| Marano sul Panaro | 3.441 | 3.471 | 3.582 | 3.640 | 3.684 | 3.700 | 3.796 | 3.870 | 3.960 | 4.105 | 4.363 |
| Medolla | 5.544 | 5.448 | 5.437 | 5.504 | 5.539 | 5.662 | 5.804 | 5.901 | 5.964 | 6.021 | 6.154 |
| Mirandola | 21.646 | 21.763 | 21.938 | 22.077 | 22.115 | 22.197 | 22.580 | 22.847 | 23.037 | 23.281 | 23.571 |
| Modena | 175.013 | 175.485 | 176.022 | 176.965 | 178.013 | 178.311 | 178.874 | 180.110 | 180.469 | 180.080 | 179.937 |
| Montecreto | 984 | 970 | 958 | 934 | 937 | 922 | 932 | 927 | 935 | 939 | 943 |
| Montefiorino | 2.349 | 2.330 | 2.348 | 2.337 | 2.332 | 2.314 | 2.343 | 2.336 | 2.318 | 2.288 | 2.300 |
| Montese | 3.155 | 3.159 | 3.159 | 3.183 | 3.178 | 3.177 | 3.222 | 3.280 | 3.303 | 3.340 | 3.380 |
| Nonantola | 11.825 | 11.894 | 12.041 | 12.318 | 12.562 | 12.853 | 13.224 | 13.509 | 13.867 | 14.105 | 14.727 |
| Novi di Modena | 10.135 | 10.157 | 10.197 | 10.358 | 10.475 | 10.513 | 10.694 | 10.849 | 10.977 | 11.120 | 11.128 |
| Palagano | 2.518 | 2.536 | 2.506 | 2.488 | 2.466 | 2.456 | 2.448 | 2.455 | 2.439 | 2.416 | 2.431 |
| Pavullo nel Frignano | 14.164 | 14.352 | 14.570 | 14.851 | 15.126 | 15.362 | 15.683 | 16.083 | 16.242 | 16.443 | 16.808 |
| Pievepelago | 2.135 | 2.133 | 2.124 | 2.150 | 2.148 | 2.142 | 2.168 | 2.209 | 2.230 | 2.225 | 2.276 |
| Polinago | 1.884 | 1.924 | 1.868 | 1.870 | 1.888 | 1.891 | 1.849 | 1.862 | 1.830 | 1.817 | 1.806 |
| Prignano sulla Secchia | 3.378 | 3.433 | 3.490 | 3.466 | 3.512 | 3.523 | 3.534 | 3.571 | 3.593 | 3.647 | 3.690 |
| Ravarino | 4.834 | 4.938 | 5.105 | 5.185 | 5.349 | 5.497 | 5.722 | 5.900 | 6.004 | 6.090 | 6.221 |
| Riolunato | 778 | 755 | 746 | 749 | 739 | 742 | 749 | 738 | 733 | 733 | 747 |
| San Cesario sul Panaro | 5.218 | 5.162 | 5.203 | 5.269 | 5.226 | 5.364 | 5.595 | 5.608 | 5.673 | 5.696 | 5.790 |
| San Felice sul Panaro | 9.578 | 9.598 | 9.703 | 9.821 | 9.971 | 10.156 | 10.247 | 10.453 | 10.538 | 10.619 | 10.801 |
| San Possidonio | 3.451 | 3.459 | 3.463 | 3.497 | 3.561 | 3.572 | 3.709 | 3.761 | 3.783 | 3.811 | 3.841 |
| San Prospero | 4.268 | 4.320 | 4.412 | 4.490 | 4.522 | 4.696 | 4.880 | 5.087 | 5.172 | 5.265 | 5.476 |
| Sassuolo | 40.616 | 40.546 | 40.581 | 40.872 | 41.003 | 41.034 | 41.394 | 41.746 | 41.641 | 41.400 | 41.521 |
| Savignano sul Panaro | 8.039 | 8.191 | 8.263 | 8.323 | 8.371 | 8.425 | 8.521 | 8.746 | 8.831 | 9.016 | 9.197 |
| Serramazzone | 6.128 | 6.343 | 6.436 | 6.710 | 6.956 | 7.150 | 7.392 | 7.618 | 7.796 | 7.818 | 8.066 |
| Sestola | 2.737 | 2.712 | 2.696 | 2.696 | 2.692 | 2.660 | 2.662 | 2.647 | 2.637 | 2.640 | 2.645 |
| Soliera | 12.149 | 12.418 | 12.665 | 12.902 | 13.238 | 13.537 | 13.774 | 14.051 | 14.161 | 14.586 | 14.870 |
| Spilamberto | 10.530 | 10.595 | 10.717 | 10.725 | 10.952 | 11.118 | 11.228 | 11.376 | 11.442 | 11.553 | 11.644 |
| Vignola | 20.257 | 20.439 | 20.662 | 20.954 | 21.276 | 21.727 | 22.094 | 22.351 | 22.683 | 23.075 | 23.419 |
| Zocca | 4.406 | 4.381 | 4.483 | 4.593 | 4.631 | 4.642 | 4.696 | 4.716 | 4.773 | 4.833 | 4.942 |
| PROVINCIA DI MODENA (1) | 616.585 | 620.450 | 625.786 | 632.625 | 639.314 | 644.289 | 651.920 | 659.858 | 665.272 | 670.099 | 677.672 |

(continua)

(continua)

A.1 Popolazione residente - Valori assoluti - AREE SOVRACOMUNALI, PROVINCIA DI MODENA, REGIONE EMILIA-ROMAGNA E ITALIA - * dati provvisori

| AREE SOVRACOMUNALI | POPOLAZIONE RESIDENTE | | | | | | | | | | |
|---|-----------------------|------------|------------|------------|------------|------------|------------|------------|------------|------------|------------|
| | 1997 | 1998 | 1999 | 2000 | 2001* | 2002* | 2003 | 2004 | 2005 | 2006 | 2007 |
| AREE DI SISTEMA | | | | | | | | | | | |
| Bassa pianura | 87.477 | 87.621 | 88.182 | 88.965 | 89.508 | 90.377 | 91.686 | 93.150 | 93.778 | 94.608 | 95.836 |
| Area metropolitana | 467.976 | 471.172 | 475.488 | 480.806 | 486.319 | 489.901 | 495.327 | 500.904 | 505.260 | 508.744 | 513.898 |
| Collina e montagna | 61.132 | 61.657 | 62.116 | 62.854 | 63.487 | 64.011 | 64.907 | 65.804 | 66.234 | 66.747 | 67.938 |
| COMUNI A CINTURA DEL CAPOLUOGO | | | | | | | | | | | |
| Cintura nord | 34.217 | 34.801 | 35.303 | 36.127 | 36.898 | 37.588 | 38.370 | 39.159 | 39.747 | 40.558 | 41.716 |
| Cintura sud | 77.814 | 78.811 | 80.426 | 82.098 | 83.870 | 84.977 | 86.546 | 87.925 | 89.428 | 90.917 | 92.914 |
| COMUNITÀ MONTANE | | | | | | | | | | | |
| Modena OVEST | 10.555 | 10.600 | 10.611 | 10.509 | 10.485 | 10.442 | 10.481 | 10.499 | 10.446 | 10.442 | 10.505 |
| del Frignano | 36.188 | 36.571 | 36.733 | 37.294 | 37.800 | 38.162 | 38.722 | 39.422 | 39.722 | 39.932 | 40.638 |
| Modena EST | 14.389 | 14.486 | 14.772 | 15.051 | 15.202 | 15.407 | 15.704 | 15.883 | 16.066 | 16.373 | 16.795 |
| DISTRETTI SANITARI | | | | | | | | | | | |
| N° 1 di Carpi | 90.059 | 90.712 | 91.500 | 92.562 | 93.750 | 94.450 | 95.719 | 96.710 | 97.719 | 98.935 | 100.091 |
| N° 2 di Mirandola | 77.342 | 77.464 | 77.985 | 78.607 | 79.033 | 79.864 | 80.992 | 82.301 | 82.801 | 83.488 | 84.708 |
| N° 3 di Modena | 175.013 | 175.485 | 176.022 | 176.965 | 178.013 | 178.311 | 178.874 | 180.110 | 180.469 | 180.080 | 179.937 |
| N° 4 di Sassuolo | 110.950 | 111.338 | 112.031 | 113.073 | 113.739 | 113.980 | 115.001 | 115.787 | 116.450 | 116.731 | 117.755 |
| N° 5 di Pavullo | 36.188 | 36.571 | 36.733 | 37.294 | 37.800 | 38.162 | 38.722 | 39.422 | 39.722 | 39.932 | 40.638 |
| N° 6 di Vignola | 73.077 | 74.009 | 75.171 | 76.200 | 77.502 | 78.812 | 80.107 | 81.358 | 82.392 | 83.852 | 85.316 |
| N° 7 di Castelfranco Emilia | 53.956 | 54.871 | 56.344 | 57.924 | 59.477 | 60.710 | 62.505 | 64.170 | 65.719 | 67.081 | 69.227 |
| DISTRETTI SCOLASTICI | | | | | | | | | | | |
| N° 15 di Carpi | 70.560 | 70.837 | 71.351 | 71.989 | 72.763 | 73.071 | 74.010 | 74.615 | 75.494 | 76.245 | 76.965 |
| N° 16 di Mirandola | 77.342 | 77.464 | 77.985 | 78.607 | 79.033 | 79.864 | 80.992 | 82.301 | 82.801 | 83.488 | 84.708 |
| N° 17-18 di Modena e Castelfranco | 269.986 | 272.051 | 274.710 | 277.946 | 281.510 | 283.804 | 286.849 | 290.475 | 292.835 | 294.665 | 297.497 |
| N° 19 di Sassuolo | 110.950 | 111.338 | 112.031 | 113.073 | 113.739 | 113.980 | 115.001 | 115.787 | 116.450 | 116.731 | 117.755 |
| N° 20 di Pavullo | 36.188 | 36.571 | 36.733 | 37.294 | 37.800 | 38.162 | 38.722 | 39.422 | 39.722 | 39.932 | 40.638 |
| N° 21 di Vignola | 51.559 | 52.189 | 52.976 | 53.716 | 54.469 | 55.408 | 56.346 | 57.258 | 57.970 | 59.038 | 60.109 |
| CENTRI PER L'IMPIEGO | | | | | | | | | | | |
| Area di Carpi | 70.560 | 70.837 | 71.351 | 71.989 | 72.763 | 73.071 | 74.010 | 74.615 | 75.494 | 76.245 | 76.965 |
| Area di Mirandola | 77.342 | 77.464 | 77.985 | 78.607 | 79.033 | 79.864 | 80.992 | 82.301 | 82.801 | 83.488 | 84.708 |
| Area di Modena | 248.468 | 250.231 | 252.515 | 255.462 | 258.477 | 260.400 | 263.088 | 266.375 | 268.413 | 269.851 | 272.290 |
| Area di Sassuolo | 110.950 | 111.338 | 112.031 | 113.073 | 113.739 | 113.980 | 115.001 | 115.787 | 116.450 | 116.731 | 117.755 |
| Area di Pavullo | 36.188 | 36.571 | 36.733 | 37.294 | 37.800 | 38.162 | 38.722 | 39.422 | 39.722 | 39.932 | 40.638 |
| Area di Vignola | 73.077 | 74.009 | 75.171 | 76.200 | 77.502 | 78.812 | 80.107 | 81.358 | 82.392 | 83.852 | 85.316 |
| DISTRETTI A.R.P.A. | | | | | | | | | | | |
| Carpi-Mirandola | 174.361 | 175.523 | 177.348 | 179.317 | 181.364 | 183.144 | 185.927 | 188.696 | 190.704 | 193.029 | 195.777 |
| Modena | 261.472 | 263.052 | 265.256 | 268.327 | 271.242 | 272.865 | 275.351 | 278.212 | 280.386 | 281.653 | 284.190 |
| Sassuolo-Vignola | 123.061 | 123.689 | 124.648 | 125.767 | 126.905 | 127.969 | 129.531 | 131.016 | 131.908 | 132.775 | 134.130 |
| Pavullo | 57.691 | 58.186 | 58.534 | 59.214 | 59.803 | 60.311 | 61.111 | 61.934 | 62.274 | 62.642 | 63.575 |
| FORME ASSOCIATIVE DELLE AUTONOMIE LOCALI | | | | | | | | | | | |
| Associazione dei Comuni modenesi del Distretto Ceramico | 100.395 | 100.738 | 101.420 | 102.564 | 103.254 | 103.538 | 104.520 | 105.288 | 106.004 | 106.289 | 107.250 |
| Associazione intercomunale dei Comuni di Campogalliano, Carpi, Novi di Modena e Soliera | 90.059 | 90.712 | 91.500 | 92.562 | 93.750 | 94.450 | 95.719 | 96.710 | 97.719 | 98.935 | 100.091 |
| Unione Comuni del Sorbara | 14.310 | 14.804 | 15.347 | 15.819 | 16.330 | 16.672 | 17.151 | 17.729 | 18.248 | 18.710 | 19.234 |
| Unione Comuni Modenesi dell'Area Nord | 77.342 | 77.464 | 77.985 | 78.607 | 79.033 | 79.864 | 80.992 | 82.301 | 82.801 | 83.488 | 84.708 |
| Unione "Terre di Castelli" | 58.688 | 59.523 | 60.399 | 61.149 | 62.300 | 63.405 | 64.403 | 65.475 | 66.326 | 67.479 | 68.521 |
| PROVINCIA DI MODENA (1) | 616.585 | 620.450 | 625.786 | 632.625 | 639.314 | 644.289 | 651.920 | 659.858 | 665.272 | 670.099 | 677.672 |
| REGIONE EMILIA-ROMAGNA (2) | 3.947.148 | 3.959.924 | 3.981.323 | 4.008.841 | 4.037.095 | 4.059.416 | 4.101.324 | 4.151.335 | 4.187.544 | 4.223.585 | 4.275.843 |
| ITALIA (3) | 57.563.354 | 57.612.615 | 57.679.895 | 57.844.017 | 57.993.742 | 57.321.070 | 57.888.245 | 58.462.375 | 58.751.711 | 59.131.287 | 59.619.290 |

A.2 Popolazione residente - Numeri indici base 1997= 100 - COMUNI - * dati provvisori

| COMUNI | NUMERI INDICE | | | | | | | | | | |
|-------------------------|---------------|-------|-------|-------|-------|-------|-------|-------|-------|-------|-------|
| | 1997 | 1998 | 1999 | 2000 | 2001* | 2002* | 2003 | 2004 | 2005 | 2006 | 2007 |
| Bastiglia | 100,0 | 104,8 | 107,6 | 111,9 | 115,8 | 116,0 | 118,8 | 122,9 | 126,3 | 130,1 | 133,5 |
| Bomporto | 100,0 | 103,8 | 108,3 | 112,4 | 115,9 | 118,8 | 121,4 | 125,7 | 130,5 | 134,5 | 139,0 |
| Campogalliano | 100,0 | 101,5 | 101,8 | 104,4 | 105,4 | 106,7 | 108,0 | 109,4 | 109,7 | 110,3 | 112,3 |
| Camposanto | 100,0 | 99,7 | 100,5 | 100,7 | 100,1 | 101,2 | 101,0 | 101,7 | 100,9 | 103,0 | 105,0 |
| Carpi | 100,0 | 100,4 | 101,2 | 102,0 | 103,1 | 103,5 | 104,8 | 105,5 | 106,8 | 107,8 | 109,0 |
| Castelfranco Emilia | 100,0 | 101,8 | 105,1 | 108,5 | 112,2 | 114,2 | 117,4 | 120,9 | 123,6 | 126,4 | 130,4 |
| Castelnuovo Rangone | 100,0 | 102,2 | 104,5 | 107,0 | 109,9 | 111,8 | 114,1 | 115,8 | 118,1 | 120,7 | 123,4 |
| Castelvetro | 100,0 | 102,2 | 104,6 | 105,8 | 108,4 | 111,0 | 113,0 | 115,8 | 117,1 | 119,2 | 120,6 |
| Cavezzo | 100,0 | 100,3 | 101,7 | 102,8 | 103,7 | 104,2 | 106,2 | 108,3 | 108,6 | 108,9 | 109,3 |
| Concordia sulla Secchia | 100,0 | 99,9 | 99,9 | 100,1 | 99,9 | 101,8 | 103,2 | 105,2 | 105,2 | 106,3 | 107,4 |
| Fanano | 100,0 | 99,7 | 98,8 | 99,1 | 99,0 | 98,6 | 100,0 | 102,4 | 102,7 | 102,7 | 105,6 |
| Finale Emilia | 100,0 | 100,1 | 100,4 | 101,0 | 101,5 | 101,8 | 101,4 | 102,5 | 102,9 | 102,9 | 104,2 |
| Fiorano Modenese | 100,0 | 99,7 | 100,3 | 100,8 | 101,2 | 101,7 | 102,8 | 103,3 | 104,1 | 104,0 | 104,8 |
| Fiumalbo | 100,0 | 99,2 | 98,1 | 96,3 | 95,6 | 93,6 | 92,9 | 92,6 | 90,4 | 90,7 | 89,9 |
| Formigine | 100,0 | 101,2 | 102,8 | 104,7 | 106,2 | 106,7 | 107,7 | 108,5 | 110,3 | 111,8 | 113,9 |
| Frassinoro | 100,0 | 99,6 | 98,1 | 96,0 | 94,2 | 93,0 | 93,3 | 92,5 | 90,7 | 90,5 | 90,2 |
| Guiglia | 100,0 | 102,6 | 104,8 | 107,3 | 109,5 | 114,8 | 117,8 | 118,6 | 119,0 | 120,9 | 121,3 |
| Lama Mocogno | 100,0 | 100,8 | 100,6 | 101,1 | 101,0 | 101,6 | 100,4 | 99,9 | 100,0 | 99,8 | 98,4 |
| Maranello | 100,0 | 100,7 | 101,4 | 102,8 | 103,2 | 103,5 | 104,7 | 105,3 | 106,5 | 107,2 | 108,0 |
| Marano sul Panaro | 100,0 | 100,9 | 104,1 | 105,8 | 107,1 | 107,5 | 110,3 | 112,5 | 115,1 | 119,3 | 126,8 |
| Medolla | 100,0 | 98,3 | 98,1 | 99,3 | 99,9 | 102,1 | 104,7 | 106,4 | 107,6 | 108,6 | 111,0 |
| Mirandola | 100,0 | 100,5 | 101,3 | 102,0 | 102,2 | 102,5 | 104,3 | 105,5 | 106,4 | 107,6 | 108,9 |
| Modena | 100,0 | 100,3 | 100,6 | 101,1 | 101,7 | 101,9 | 102,2 | 102,9 | 103,1 | 102,9 | 102,8 |
| Montecreto | 100,0 | 98,6 | 97,4 | 94,9 | 95,2 | 93,7 | 94,7 | 94,2 | 95,0 | 95,4 | 95,8 |
| Montefiorino | 100,0 | 99,2 | 100,0 | 99,5 | 99,3 | 98,5 | 99,7 | 99,4 | 98,7 | 97,4 | 97,9 |
| Montese | 100,0 | 100,1 | 100,1 | 100,9 | 100,7 | 100,7 | 102,1 | 104,0 | 104,7 | 105,9 | 107,1 |
| Nonantola | 100,0 | 100,6 | 101,8 | 104,2 | 106,2 | 108,7 | 111,8 | 114,2 | 117,3 | 119,3 | 124,5 |
| Novi di Modena | 100,0 | 100,2 | 100,6 | 102,2 | 103,4 | 103,7 | 105,5 | 107,0 | 108,3 | 109,7 | 109,8 |
| Palagano | 100,0 | 100,7 | 99,5 | 98,8 | 97,9 | 97,5 | 97,2 | 97,5 | 96,9 | 95,9 | 96,5 |
| Pavullo nel Frignano | 100,0 | 101,3 | 102,9 | 104,9 | 106,8 | 108,5 | 110,7 | 113,5 | 114,7 | 116,1 | 118,7 |
| Pievepelago | 100,0 | 99,9 | 99,5 | 100,7 | 100,6 | 100,3 | 101,5 | 103,5 | 104,4 | 104,2 | 106,6 |
| Polinago | 100,0 | 102,1 | 99,2 | 99,3 | 100,2 | 100,4 | 98,1 | 98,8 | 97,1 | 96,4 | 95,9 |
| Prignano sulla Secchia | 100,0 | 101,6 | 103,3 | 102,6 | 104,0 | 104,3 | 104,6 | 105,7 | 106,4 | 108,0 | 109,2 |
| Ravarino | 100,0 | 102,2 | 105,6 | 107,3 | 110,7 | 113,7 | 118,4 | 122,1 | 124,2 | 126,0 | 128,7 |
| Riolunato | 100,0 | 97,0 | 95,9 | 96,3 | 95,0 | 95,4 | 96,3 | 94,9 | 94,2 | 94,2 | 96,0 |
| San Cesario sul Panaro | 100,0 | 98,9 | 99,7 | 101,0 | 100,2 | 102,8 | 107,2 | 107,5 | 108,7 | 109,2 | 111,0 |
| San Felice sul Panaro | 100,0 | 100,2 | 101,3 | 102,5 | 104,1 | 106,0 | 107,0 | 109,1 | 110,0 | 110,9 | 112,8 |
| San Possidonio | 100,0 | 100,2 | 100,3 | 101,3 | 103,2 | 103,5 | 107,5 | 109,0 | 109,6 | 110,4 | 111,3 |
| San Prospero | 100,0 | 101,2 | 103,4 | 105,2 | 106,0 | 110,0 | 114,3 | 119,2 | 121,2 | 123,4 | 128,3 |
| Sassuolo | 100,0 | 99,8 | 99,9 | 100,6 | 101,0 | 101,0 | 101,9 | 102,8 | 102,5 | 101,9 | 102,2 |
| Savignano sul Panaro | 100,0 | 101,9 | 102,8 | 103,5 | 104,1 | 104,8 | 106,0 | 108,8 | 109,9 | 112,2 | 114,4 |
| Serramazzone | 100,0 | 103,5 | 105,0 | 109,5 | 113,5 | 116,7 | 120,6 | 124,3 | 127,2 | 127,6 | 131,6 |
| Sestola | 100,0 | 99,1 | 98,5 | 98,5 | 98,4 | 97,2 | 97,3 | 96,7 | 96,3 | 96,5 | 96,6 |
| Soliera | 100,0 | 102,2 | 104,2 | 106,2 | 109,0 | 111,4 | 113,4 | 115,7 | 116,6 | 120,1 | 122,4 |
| Spilamberto | 100,0 | 100,6 | 101,8 | 101,9 | 104,0 | 105,6 | 106,6 | 108,0 | 108,7 | 109,7 | 110,6 |
| Vignola | 100,0 | 100,9 | 102,0 | 103,4 | 105,0 | 107,3 | 109,1 | 110,3 | 112,0 | 113,9 | 115,6 |
| Zocca | 100,0 | 99,4 | 101,7 | 104,2 | 105,1 | 105,4 | 106,6 | 107,0 | 108,3 | 109,7 | 112,2 |
| PROVINCIA DI MODENA (1) | 100,0 | 100,6 | 101,5 | 102,6 | 103,7 | 104,5 | 105,7 | 107,0 | 107,9 | 108,7 | 109,9 |

(continua)

(continua)

A.2 Popolazione residente - Numeri indici base 1997= 100 - AREE SOVRACOMUNALI, PROVINCIA DI MODENA, REGIONE EMILIA-ROMAGNA E ITALIA - * dati provvisori

| AREE SOVRACOMUNALI | NUMERI INDICE | | | | | | | | | | |
|---|---------------|-------|-------|-------|-------|-------|-------|-------|-------|-------|-------|
| | 1997 | 1998 | 1999 | 2000 | 2001* | 2002* | 2003 | 2004 | 2005 | 2006 | 2007 |
| AREE DI SISTEMA | | | | | | | | | | | |
| Bassa pianura | 100,0 | 100,2 | 100,8 | 101,7 | 102,3 | 103,3 | 104,8 | 106,5 | 107,2 | 108,2 | 109,6 |
| Area metropolitana | 100,0 | 100,7 | 101,6 | 102,7 | 103,9 | 104,7 | 105,8 | 107,0 | 108,0 | 108,7 | 109,8 |
| Collina e montagna | 100,0 | 100,9 | 101,6 | 102,8 | 103,9 | 104,7 | 106,2 | 107,6 | 108,3 | 109,2 | 111,1 |
| COMUNI A CINTURA DEL CAPOLUOGO | | | | | | | | | | | |
| Cintura nord | 100,0 | 101,7 | 103,2 | 105,6 | 107,8 | 109,9 | 112,1 | 114,4 | 116,2 | 118,5 | 121,9 |
| Cintura sud | 100,0 | 101,3 | 103,4 | 105,5 | 107,8 | 109,2 | 111,2 | 113,0 | 114,9 | 116,8 | 119,4 |
| COMUNITÀ MONTANE | | | | | | | | | | | |
| Modena OVEST | 100,0 | 100,4 | 100,5 | 99,6 | 99,3 | 98,9 | 99,3 | 99,5 | 99,0 | 98,9 | 99,5 |
| del Frignano | 100,0 | 101,1 | 101,5 | 103,1 | 104,5 | 105,5 | 107,0 | 108,9 | 109,8 | 110,3 | 112,3 |
| Modena EST | 100,0 | 100,7 | 102,7 | 104,6 | 105,7 | 107,1 | 109,1 | 110,4 | 111,7 | 113,8 | 116,7 |
| DISTRETTI SANITARI | | | | | | | | | | | |
| N° 1 di Carpi | 100,0 | 100,7 | 101,6 | 102,8 | 104,1 | 104,9 | 106,3 | 107,4 | 108,5 | 109,9 | 111,1 |
| N° 2 di Mirandola | 100,0 | 100,2 | 100,8 | 101,6 | 102,2 | 103,3 | 104,7 | 106,4 | 107,1 | 107,9 | 109,5 |
| N° 3 di Modena | 100,0 | 100,3 | 100,6 | 101,1 | 101,7 | 101,9 | 102,2 | 102,9 | 103,1 | 102,9 | 102,8 |
| N° 4 di Sassuolo | 100,0 | 100,3 | 101,0 | 101,9 | 102,5 | 102,7 | 103,7 | 104,4 | 105,0 | 105,2 | 106,1 |
| N° 5 di Pavullo | 100,0 | 101,1 | 101,5 | 103,1 | 104,5 | 105,5 | 107,0 | 108,9 | 109,8 | 110,3 | 112,3 |
| N° 6 di Vignola | 100,0 | 101,3 | 102,9 | 104,3 | 106,1 | 107,8 | 109,6 | 111,3 | 112,7 | 114,7 | 116,7 |
| N° 7 di Castelfranco Emilia | 100,0 | 101,7 | 104,4 | 107,4 | 110,2 | 112,5 | 115,8 | 118,9 | 121,8 | 124,3 | 128,3 |
| DISTRETTI SCOLASTICI | | | | | | | | | | | |
| N° 15 di Carpi | 100,0 | 100,4 | 101,1 | 102,0 | 103,1 | 103,6 | 104,9 | 105,7 | 107,0 | 108,1 | 109,1 |
| N° 16 di Mirandola | 100,0 | 100,2 | 100,8 | 101,6 | 102,2 | 103,3 | 104,7 | 106,4 | 107,1 | 107,9 | 109,5 |
| N° 17-18 di Modena e Castelfranco | 100,0 | 100,8 | 101,7 | 102,9 | 104,3 | 105,1 | 106,2 | 107,6 | 108,5 | 109,1 | 110,2 |
| N° 19 di Sassuolo | 100,0 | 100,3 | 101,0 | 101,9 | 102,5 | 102,7 | 103,7 | 104,4 | 105,0 | 105,2 | 106,1 |
| N° 20 di Pavullo | 100,0 | 101,1 | 101,5 | 103,1 | 104,5 | 105,5 | 107,0 | 108,9 | 109,8 | 110,3 | 112,3 |
| N° 21 di Vignola | 100,0 | 101,2 | 102,7 | 104,2 | 105,6 | 107,5 | 109,3 | 111,1 | 112,4 | 114,5 | 116,6 |
| CENTRI PER L'IMPIEGO | | | | | | | | | | | |
| Area di Carpi | 100,0 | 100,4 | 101,1 | 102,0 | 103,1 | 103,6 | 104,9 | 105,7 | 107,0 | 108,1 | 109,1 |
| Area di Mirandola | 100,0 | 100,2 | 100,8 | 101,6 | 102,2 | 103,3 | 104,7 | 106,4 | 107,1 | 107,9 | 109,5 |
| Area di Modena | 100,0 | 100,7 | 101,6 | 102,8 | 104,0 | 104,8 | 105,9 | 107,2 | 108,0 | 108,6 | 109,6 |
| Area di Sassuolo | 100,0 | 100,3 | 101,0 | 101,9 | 102,5 | 102,7 | 103,7 | 104,4 | 105,0 | 105,2 | 106,1 |
| Area di Pavullo | 100,0 | 101,1 | 101,5 | 103,1 | 104,5 | 105,5 | 107,0 | 108,9 | 109,8 | 110,3 | 112,3 |
| Area di Vignola | 100,0 | 101,3 | 102,9 | 104,3 | 106,1 | 107,8 | 109,6 | 111,3 | 112,7 | 114,7 | 116,7 |
| DISTRETTI A.R.P.A. | | | | | | | | | | | |
| Carpi-Mirandola | 100,0 | 100,7 | 101,7 | 102,8 | 104,0 | 105,0 | 106,6 | 108,2 | 109,4 | 110,7 | 112,3 |
| Modena | 100,0 | 100,6 | 101,4 | 102,6 | 103,7 | 104,4 | 105,3 | 106,4 | 107,2 | 107,7 | 108,7 |
| Sassuolo-Vignola | 100,0 | 100,5 | 101,3 | 102,2 | 103,1 | 104,0 | 105,3 | 106,5 | 107,2 | 107,9 | 109,0 |
| Pavullo | 100,0 | 100,9 | 101,5 | 102,6 | 103,7 | 104,5 | 105,9 | 107,4 | 107,9 | 108,6 | 110,2 |
| FORME ASSOCIATIVE DELLE AUTONOMIE LOCALI | | | | | | | | | | | |
| Associazione dei Comuni modenesi del Distretto Ceramico | 100,0 | 100,3 | 101,0 | 102,2 | 102,8 | 103,1 | 104,1 | 104,9 | 105,6 | 105,9 | 106,8 |
| Associazione intercomunale dei Comuni di Campogalliano, Carpi, Novi di Modena e Soliera | 100,0 | 100,7 | 101,6 | 102,8 | 104,1 | 104,9 | 106,3 | 107,4 | 108,5 | 109,9 | 111,1 |
| Unione Comuni del Sorbara | 100,0 | 103,5 | 107,2 | 110,5 | 114,1 | 116,5 | 119,9 | 123,9 | 127,5 | 130,7 | 134,4 |
| Unione Comuni Modenesi dell'Area Nord | 100,0 | 100,2 | 100,8 | 101,6 | 102,2 | 103,3 | 104,7 | 106,4 | 107,1 | 107,9 | 109,5 |
| Unione "Terre di Castelli" | 100,0 | 101,4 | 102,9 | 104,2 | 106,2 | 108,0 | 109,7 | 111,6 | 113,0 | 115,0 | 116,8 |
| PROVINCIA DI MODENA (1) | 100,0 | 100,6 | 101,5 | 102,6 | 103,7 | 104,5 | 105,7 | 107,0 | 107,9 | 108,7 | 109,9 |
| REGIONE EMILIA-ROMAGNA (2) | 100,0 | 100,3 | 100,9 | 101,6 | 102,3 | 102,8 | 103,9 | 105,2 | 106,1 | 107,0 | 108,3 |
| ITALIA (3) | 100,0 | 100,1 | 100,2 | 100,5 | 99,0 | 99,6 | 100,6 | 101,6 | 102,1 | 102,7 | 103,6 |

A.3 Variazione assoluta di popolazione rispetto all'anno precedente - COMUNI - * dati provvisori

| COMUNI | VARIAZIONE ASSOLUTA DI POPOLAZIONE RISPETTO ALL'ANNO PRECEDENTE | | | | | | | | | | |
|-------------------------|---|-------|-------|-------|-------|-------|-------|-------|-------|-------|-------|
| | 1997 | 1998 | 1999 | 2000 | 2001* | 2002* | 2003 | 2004 | 2005 | 2006 | 2007 |
| Bastiglia | 230 | 139 | 81 | 123 | 113 | 7 | 81 | 118 | 100 | 108 | 100 |
| Bomporto | 231 | 251 | 295 | 269 | 234 | 187 | 173 | 282 | 315 | 268 | 293 |
| Campogalliano | 124 | 107 | 27 | 187 | 78 | 93 | 93 | 109 | 20 | 40 | 152 |
| Camposanto | 20 | -8 | 23 | 5 | -17 | 32 | -5 | 20 | -22 | 62 | 62 |
| Carpi | 81 | 255 | 474 | 477 | 657 | 270 | 758 | 450 | 751 | 608 | 712 |
| Castelfranco Emilia | 363 | 408 | 742 | 765 | 841 | 462 | 714 | 789 | 607 | 639 | 906 |
| Castelnuovo Rangone | 243 | 237 | 253 | 281 | 322 | 205 | 247 | 191 | 256 | 281 | 302 |
| Castelvetro | 87 | 199 | 206 | 109 | 232 | 229 | 178 | 251 | 112 | 184 | 124 |
| Cavezzo | 7 | 19 | 95 | 71 | 59 | 33 | 130 | 134 | 18 | 24 | 25 |
| Concordia sulla Secchia | -11 | -7 | 0 | 18 | -18 | 153 | 120 | 168 | -2 | 91 | 93 |
| Fanano | 4 | -8 | -26 | 9 | -5 | -11 | 41 | 69 | 9 | 1 | 85 |
| Finale Emilia | 33 | 17 | 38 | 92 | 83 | 38 | -54 | 158 | 61 | 7 | 194 |
| Fiorano Modenese | -25 | -44 | 84 | 95 | 60 | 74 | 176 | 77 | 135 | -17 | 116 |
| Fiumalbo | -7 | -12 | -15 | -26 | -11 | -29 | -9 | -5 | -31 | 4 | -12 |
| Formigine | 219 | 343 | 457 | 552 | 425 | 136 | 267 | 238 | 509 | 435 | 604 |
| Frassinoro | -50 | -9 | -34 | -49 | -43 | -26 | 7 | -19 | -41 | -5 | -7 |
| Guiglia | 31 | 88 | 73 | 87 | 74 | 179 | 102 | 27 | 13 | 65 | 15 |
| Lama Mocogno | 6 | 24 | -6 | 16 | -4 | 19 | -38 | -13 | 3 | -7 | -43 |
| Maranello | 85 | 114 | 106 | 206 | 74 | 43 | 179 | 101 | 177 | 108 | 120 |
| Marano sul Panaro | 91 | 30 | 111 | 58 | 44 | 16 | 96 | 74 | 90 | 145 | 258 |
| Medolla | 18 | -96 | -11 | 67 | 35 | 123 | 142 | 97 | 63 | 57 | 133 |
| Mirandola | 50 | 117 | 175 | 139 | 38 | 82 | 383 | 267 | 190 | 244 | 290 |
| Modena | -111 | 472 | 537 | 943 | 1.048 | 298 | 563 | 1.236 | 359 | -389 | -143 |
| Montecreto | -12 | -14 | -12 | -24 | 3 | -15 | 10 | -5 | 8 | 4 | 4 |
| Montefiorino | 0 | -19 | 18 | -11 | -5 | -18 | 29 | -7 | -18 | -30 | 12 |
| Montese | 24 | 4 | 0 | 24 | -5 | -1 | 45 | 58 | 23 | 37 | 40 |
| Nonantola | 170 | 69 | 147 | 277 | 244 | 291 | 371 | 285 | 358 | 238 | 622 |
| Novi di Modena | -12 | 22 | 40 | 161 | 117 | 38 | 181 | 155 | 128 | 143 | 8 |
| Palagano | 38 | 18 | -30 | -18 | -22 | -10 | -8 | 7 | -16 | -23 | 15 |
| Pavullo nel Frignano | 213 | 188 | 218 | 281 | 275 | 236 | 321 | 400 | 159 | 201 | 365 |
| Pievepelago | -5 | -2 | -9 | 26 | -2 | -6 | 26 | 41 | 21 | -5 | 51 |
| Polinago | -6 | 40 | -56 | 2 | 18 | 3 | -42 | 13 | -32 | -13 | -11 |
| Prignano sulla Secchia | 49 | 55 | 57 | -24 | 46 | 11 | 11 | 37 | 22 | 54 | 43 |
| Ravarino | 90 | 104 | 167 | 80 | 164 | 148 | 225 | 178 | 104 | 86 | 131 |
| Riolunato | -13 | -23 | -9 | 3 | -10 | 3 | 7 | -11 | -5 | 0 | 14 |
| San Cesario sul Panaro | 28 | -56 | 41 | 66 | -43 | 138 | 231 | 13 | 65 | 23 | 94 |
| San Felice sul Panaro | 95 | 20 | 105 | 118 | 150 | 185 | 91 | 206 | 85 | 81 | 182 |
| San Possidonio | -9 | 8 | 4 | 34 | 64 | 11 | 137 | 52 | 22 | 28 | 30 |
| San Prospero | 111 | 52 | 92 | 78 | 32 | 174 | 184 | 207 | 85 | 93 | 211 |
| Sassuolo | -46 | -70 | 35 | 291 | 131 | 31 | 360 | 352 | -105 | -241 | 121 |
| Savignano sul Panaro | 63 | 152 | 72 | 60 | 48 | 54 | 96 | 225 | 85 | 185 | 181 |
| Serramazzone | 215 | 215 | 93 | 274 | 246 | 194 | 242 | 226 | 178 | 22 | 248 |
| Sestola | -41 | -25 | -16 | 0 | -4 | -32 | 2 | -15 | -10 | 3 | 5 |
| Soliera | 225 | 269 | 247 | 237 | 336 | 299 | 237 | 277 | 110 | 425 | 284 |
| Spilamberto | -50 | 65 | 122 | 8 | 227 | 166 | 110 | 148 | 66 | 111 | 91 |
| Vignola | 117 | 182 | 223 | 292 | 322 | 451 | 367 | 257 | 332 | 392 | 344 |
| Zocca | -3 | -25 | 102 | 110 | 38 | 11 | 54 | 20 | 57 | 60 | 109 |
| PROVINCIA DI MODENA (1) | 2.960 | 3.865 | 5.336 | 6.839 | 6.689 | 4.975 | 7.631 | 7.938 | 5.414 | 4.827 | 7.573 |

(continua)

(continua)

A.3 Variazione assoluta di popolazione rispetto all'anno precedente - AREE SOVRACOMUNALI,
PROVINCIA DI MODENA, REGIONE EMILIA-ROMAGNA E ITALIA - * dati provvisori

| AREE SOVRACOMUNALI | VARIAZIONE ASSOLUTA DI POPOLAZIONE RISPETTO ALL'ANNO PRECEDENTE | | | | | | | | | | |
|---|---|---------------|---------------|----------------|-----------------|----------------|----------------|----------------|----------------|----------------|----------------|
| | 1997 | 1998 | 1999 | 2000 | 2001* | 2002* | 2003 | 2004 | 2005 | 2006 | 2007 |
| AREE DI SISTEMA | | | | | | | | | | | |
| Bassa pianura | 302 | 144 | 561 | 783 | 543 | 869 | 1.309 | 1.464 | 628 | 830 | 1.228 |
| Area metropolitana | 2.124 | 3.196 | 4.316 | 5.318 | 5.513 | 3.582 | 5.426 | 5.577 | 4.356 | 3.484 | 5.154 |
| Collina e montagna | 534 | 525 | 459 | 738 | 633 | 524 | 896 | 897 | 430 | 513 | 1.191 |
| COMUNI A CINTURA DEL CAPOLUOGO | | | | | | | | | | | |
| Cintura nord | 749 | 584 | 502 | 824 | 771 | 690 | 782 | 789 | 588 | 811 | 1.158 |
| Cintura sud | 803 | 997 | 1.615 | 1.672 | 1.772 | 1.107 | 1.569 | 1.379 | 1.503 | 1.489 | 1.997 |
| COMUNITÀ MONTANE | | | | | | | | | | | |
| Modena OVEST | 37 | 45 | 11 | -102 | -24 | -43 | 39 | 18 | -53 | -4 | 63 |
| del Frignano | 354 | 383 | 162 | 561 | 506 | 362 | 560 | 700 | 300 | 210 | 706 |
| Modena EST | 143 | 97 | 286 | 279 | 151 | 205 | 297 | 179 | 183 | 307 | 422 |
| DISTRETTI SANITARI | | | | | | | | | | | |
| N° 1 di Carpi | 418 | 653 | 788 | 1.062 | 1.188 | 700 | 1.269 | 991 | 1.009 | 1.216 | 1.156 |
| N° 2 di Mirandola | 314 | 122 | 521 | 622 | 426 | 831 | 1.128 | 1.309 | 500 | 687 | 1.220 |
| N° 3 di Modena | -111 | 472 | 537 | 943 | 1.048 | 298 | 563 | 1.236 | 359 | -389 | -143 |
| N° 4 di Sassuolo | 270 | 388 | 693 | 1.042 | 666 | 241 | 1.021 | 786 | 663 | 281 | 1.024 |
| N° 5 di Pavullo | 354 | 383 | 162 | 561 | 506 | 362 | 560 | 700 | 300 | 210 | 706 |
| N° 6 di Vignola | 603 | 932 | 1.162 | 1.029 | 1.302 | 1.310 | 1.295 | 1.251 | 1.034 | 1.460 | 1.464 |
| N° 7 di Castelfranco Emilia | 1.112 | 915 | 1.473 | 1.580 | 1.553 | 1.233 | 1.795 | 1.665 | 1.549 | 1.362 | 2.146 |
| DISTRETTI SCOLASTICI | | | | | | | | | | | |
| N° 15 di Carpi | 69 | 277 | 514 | 638 | 774 | 308 | 939 | 605 | 879 | 751 | 720 |
| N° 16 di Mirandola | 314 | 122 | 521 | 622 | 426 | 831 | 1.128 | 1.309 | 500 | 687 | 1.220 |
| N° 17-18 di Modena e Castelfranco | 1.543 | 2.065 | 2.659 | 3.236 | 3.564 | 2.294 | 3.045 | 3.626 | 2.360 | 1.830 | 2.832 |
| N° 19 di Sassuolo | 270 | 388 | 693 | 1.042 | 666 | 241 | 1.021 | 786 | 663 | 281 | 1.024 |
| N° 20 di Pavullo | 354 | 383 | 162 | 561 | 506 | 362 | 560 | 700 | 300 | 210 | 706 |
| N° 21 di Vignola | 410 | 630 | 787 | 740 | 753 | 939 | 938 | 912 | 712 | 1.068 | 1.071 |
| CENTRI PER L'IMPIEGO | | | | | | | | | | | |
| Area di Carpi | 69 | 277 | 514 | 638 | 774 | 308 | 939 | 605 | 879 | 751 | 720 |
| Area di Mirandola | 314 | 122 | 521 | 622 | 426 | 831 | 1.128 | 1.309 | 500 | 687 | 1.220 |
| Area di Modena | 1.350 | 1.763 | 2.284 | 2.947 | 3.015 | 1.923 | 2.688 | 3.287 | 2.038 | 1.438 | 2.439 |
| Area di Sassuolo | 270 | 388 | 693 | 1.042 | 666 | 241 | 1.021 | 786 | 663 | 281 | 1.024 |
| Area di Pavullo | 354 | 383 | 162 | 561 | 506 | 362 | 560 | 700 | 300 | 210 | 706 |
| Area di Vignola | 603 | 932 | 1.162 | 1.029 | 1.302 | 1.310 | 1.295 | 1.251 | 1.034 | 1.460 | 1.464 |
| DISTRETTI A.R.P.A. | | | | | | | | | | | |
| Carpi-Mirandola | 1.159 | 1.162 | 1.825 | 1.969 | 2.047 | 1.780 | 2.783 | 2.769 | 2.008 | 2.325 | 2.748 |
| Modena | 1.036 | 1.580 | 2.204 | 3.071 | 2.915 | 1.623 | 2.486 | 2.861 | 2.174 | 1.267 | 2.537 |
| Sassuolo-Vignola | 322 | 628 | 959 | 1.119 | 1.138 | 1.064 | 1.562 | 1.485 | 892 | 867 | 1.355 |
| Pavullo | 443 | 495 | 348 | 680 | 589 | 508 | 800 | 823 | 340 | 368 | 933 |
| FORME ASSOCIATIVE DELLE AUTONOMIE LOCALI | | | | | | | | | | | |
| Associazione dei Comuni modenesi del Distretto Ceramico | 233 | 343 | 682 | 1.144 | 690 | 284 | 982 | 768 | 716 | 285 | 961 |
| Associazione intercomunale dei Comuni di Campogalliano, Carpi, Novi di Modena e Soliera | 418 | 653 | 788 | 1.062 | 1.188 | 700 | 1.269 | 991 | 1.009 | 1.216 | 1.156 |
| Unione Comuni del Sorbara | 551 | 494 | 543 | 472 | 511 | 342 | 479 | 578 | 519 | 462 | 524 |
| Unione Comuni Modenesi dell'Area Nord | 314 | 122 | 521 | 622 | 426 | 831 | 1.128 | 1.309 | 500 | 687 | 1.220 |
| Unione "Terre di Castelli" | 460 | 835 | 876 | 750 | 1.151 | 1.105 | 998 | 1.072 | 851 | 1.153 | 1.042 |
| PROVINCIA DI MODENA (1) | 2.960 | 3.865 | 5.336 | 6.839 | 6.689 | 4.975 | 7.631 | 7.938 | 5.414 | 4.827 | 7.573 |
| REGIONE EMILIA-ROMAGNA (2) | 9.224 | 12.776 | 21.399 | 27.518 | 28.254 | 22.321 | 41.908 | 50.011 | 36.209 | 36.041 | 52.258 |
| ITALIA (3) | 102.377 | 49.261 | 67.280 | 164.122 | -850.275 | 327.328 | 567.175 | 574.130 | 289.336 | 379.576 | 488.003 |

A.4 Percentuale della popolazione residente su base provinciale = 100 - COMUNI - * dati provvisori

| COMUNI | PERCENTUALE DELLA POPOLAZIONE RESIDENTE SU BASE PROVINCIALE = 100 | | | | | | | | | | |
|-----------------------------|---|-------|-------|-------|-------|-------|-------|-------|-------|-------|-------|
| | 1997 | 1998 | 1999 | 2000 | 2001* | 2002* | 2003 | 2004 | 2005 | 2006 | 2007 |
| Bastiglia | 0,5 | 0,5 | 0,5 | 0,5 | 0,5 | 0,5 | 0,5 | 0,5 | 0,5 | 0,6 | 0,6 |
| Bomporto | 1,1 | 1,1 | 1,1 | 1,2 | 1,2 | 1,2 | 1,2 | 1,3 | 1,3 | 1,3 | 1,4 |
| Campogalliano | 1,2 | 1,2 | 1,2 | 1,2 | 1,2 | 1,2 | 1,2 | 1,2 | 1,2 | 1,2 | 1,2 |
| Camposanto | 0,5 | 0,5 | 0,5 | 0,5 | 0,5 | 0,5 | 0,5 | 0,5 | 0,5 | 0,5 | 0,5 |
| Carpi | 9,8 | 9,8 | 9,8 | 9,7 | 9,7 | 9,7 | 9,7 | 9,7 | 9,7 | 9,7 | 9,7 |
| Castelfranco Emilia | 3,7 | 3,7 | 3,8 | 3,9 | 4,0 | 4,0 | 4,1 | 4,1 | 4,2 | 4,3 | 4,3 |
| Castelnuovo Rangone | 1,8 | 1,8 | 1,8 | 1,9 | 1,9 | 1,9 | 1,9 | 1,9 | 2,0 | 2,0 | 2,0 |
| Castelvetro | 1,4 | 1,5 | 1,5 | 1,5 | 1,5 | 1,5 | 1,5 | 1,6 | 1,6 | 1,6 | 1,6 |
| Cavezzo | 1,1 | 1,1 | 1,1 | 1,1 | 1,1 | 1,1 | 1,1 | 1,1 | 1,1 | 1,1 | 1,1 |
| Concordia sulla Secchia | 1,4 | 1,3 | 1,3 | 1,3 | 1,3 | 1,3 | 1,3 | 1,3 | 1,3 | 1,3 | 1,3 |
| Fanano | 0,5 | 0,5 | 0,5 | 0,5 | 0,5 | 0,4 | 0,4 | 0,5 | 0,5 | 0,4 | 0,5 |
| Finale Emilia | 2,4 | 2,4 | 2,4 | 2,4 | 2,4 | 2,4 | 2,3 | 2,3 | 2,3 | 2,3 | 2,3 |
| Fiorano Modenese | 2,6 | 2,6 | 2,5 | 2,5 | 2,5 | 2,5 | 2,5 | 2,5 | 2,5 | 2,5 | 2,5 |
| Fiumalbo | 0,2 | 0,2 | 0,2 | 0,2 | 0,2 | 0,2 | 0,2 | 0,2 | 0,2 | 0,2 | 0,2 |
| Formigine | 4,6 | 4,6 | 4,7 | 4,7 | 4,7 | 4,7 | 4,7 | 4,7 | 4,7 | 4,8 | 4,8 |
| Frassinoro | 0,4 | 0,4 | 0,4 | 0,4 | 0,3 | 0,3 | 0,3 | 0,3 | 0,3 | 0,3 | 0,3 |
| Guiglia | 0,5 | 0,6 | 0,6 | 0,6 | 0,6 | 0,6 | 0,6 | 0,6 | 0,6 | 0,6 | 0,6 |
| Lama Mocogno | 0,5 | 0,5 | 0,5 | 0,5 | 0,5 | 0,5 | 0,5 | 0,5 | 0,5 | 0,4 | 0,4 |
| Maranello | 2,5 | 2,5 | 2,5 | 2,5 | 2,5 | 2,5 | 2,5 | 2,5 | 2,5 | 2,5 | 2,5 |
| Marano sul Panaro | 0,6 | 0,6 | 0,6 | 0,6 | 0,6 | 0,6 | 0,6 | 0,6 | 0,6 | 0,6 | 0,6 |
| Medolla | 0,9 | 0,9 | 0,9 | 0,9 | 0,9 | 0,9 | 0,9 | 0,9 | 0,9 | 0,9 | 0,9 |
| Mirandola | 3,5 | 3,5 | 3,5 | 3,5 | 3,5 | 3,4 | 3,5 | 3,5 | 3,5 | 3,5 | 3,5 |
| Modena | 28,4 | 28,3 | 28,1 | 28,0 | 27,8 | 27,7 | 27,4 | 27,3 | 27,1 | 26,9 | 26,6 |
| Montecreto | 0,2 | 0,2 | 0,2 | 0,1 | 0,1 | 0,1 | 0,1 | 0,1 | 0,1 | 0,1 | 0,1 |
| Montefiorino | 0,4 | 0,4 | 0,4 | 0,4 | 0,4 | 0,4 | 0,4 | 0,4 | 0,3 | 0,3 | 0,3 |
| Montese | 0,5 | 0,5 | 0,5 | 0,5 | 0,5 | 0,5 | 0,5 | 0,5 | 0,5 | 0,5 | 0,5 |
| Nonantola | 1,9 | 1,9 | 1,9 | 1,9 | 2,0 | 2,0 | 2,0 | 2,0 | 2,1 | 2,1 | 2,2 |
| Novi di Modena | 1,6 | 1,6 | 1,6 | 1,6 | 1,6 | 1,6 | 1,6 | 1,6 | 1,7 | 1,7 | 1,6 |
| Palagano | 0,4 | 0,4 | 0,4 | 0,4 | 0,4 | 0,4 | 0,4 | 0,4 | 0,4 | 0,4 | 0,4 |
| Pavullo nel Frignano | 2,3 | 2,3 | 2,3 | 2,3 | 2,4 | 2,4 | 2,4 | 2,4 | 2,4 | 2,5 | 2,5 |
| Pievepelago | 0,3 | 0,3 | 0,3 | 0,3 | 0,3 | 0,3 | 0,3 | 0,3 | 0,3 | 0,3 | 0,3 |
| Polinago | 0,3 | 0,3 | 0,3 | 0,3 | 0,3 | 0,3 | 0,3 | 0,3 | 0,3 | 0,3 | 0,3 |
| Prignano sulla Secchia | 0,5 | 0,6 | 0,6 | 0,5 | 0,5 | 0,5 | 0,5 | 0,5 | 0,5 | 0,5 | 0,5 |
| Ravarino | 0,8 | 0,8 | 0,8 | 0,8 | 0,8 | 0,9 | 0,9 | 0,9 | 0,9 | 0,9 | 0,9 |
| Riolunato | 0,1 | 0,1 | 0,1 | 0,1 | 0,1 | 0,1 | 0,1 | 0,1 | 0,1 | 0,1 | 0,1 |
| San Cesario sul Panaro | 0,8 | 0,8 | 0,8 | 0,8 | 0,8 | 0,8 | 0,9 | 0,8 | 0,9 | 0,9 | 0,9 |
| San Felice sul Panaro | 1,6 | 1,5 | 1,6 | 1,6 | 1,6 | 1,6 | 1,6 | 1,6 | 1,6 | 1,6 | 1,6 |
| San Possidonio | 0,6 | 0,6 | 0,6 | 0,6 | 0,6 | 0,6 | 0,6 | 0,6 | 0,6 | 0,6 | 0,6 |
| San Prospero | 0,7 | 0,7 | 0,7 | 0,7 | 0,7 | 0,7 | 0,7 | 0,8 | 0,8 | 0,8 | 0,8 |
| Sassuolo | 6,6 | 6,5 | 6,5 | 6,5 | 6,4 | 6,4 | 6,3 | 6,3 | 6,3 | 6,2 | 6,1 |
| Savignano sul Panaro | 1,3 | 1,3 | 1,3 | 1,3 | 1,3 | 1,3 | 1,3 | 1,3 | 1,3 | 1,3 | 1,4 |
| Serramazzone | 1,0 | 1,0 | 1,0 | 1,1 | 1,1 | 1,1 | 1,1 | 1,2 | 1,2 | 1,2 | 1,2 |
| Sestola | 0,4 | 0,4 | 0,4 | 0,4 | 0,4 | 0,4 | 0,4 | 0,4 | 0,4 | 0,4 | 0,4 |
| Soliera | 2,0 | 2,0 | 2,0 | 2,0 | 2,1 | 2,1 | 2,1 | 2,1 | 2,1 | 2,2 | 2,2 |
| Spilamberto | 1,7 | 1,7 | 1,7 | 1,7 | 1,7 | 1,7 | 1,7 | 1,7 | 1,7 | 1,7 | 1,7 |
| Vignola | 3,3 | 3,3 | 3,3 | 3,3 | 3,3 | 3,4 | 3,4 | 3,4 | 3,4 | 3,4 | 3,5 |
| Zocca | 0,7 | 0,7 | 0,7 | 0,7 | 0,7 | 0,7 | 0,7 | 0,7 | 0,7 | 0,7 | 0,7 |
| PROVINCIA DI MODENA (1) (2) | 100,0 | 100,0 | 100,0 | 100,0 | 100,0 | 100,0 | 100,0 | 100,0 | 100,0 | 100,0 | 100,0 |

(continua)

(continua)

A.4 Percentuale della popolazione residente su base provinciale = 100 - AREE SOVRACOMUNALI, PROVINCIA DI MODENA, REGIONE EMILIA-ROMAGNA E ITALIA - * dati provvisori

| AREE SOVRACOMUNALI | PERCENTUALE DELLA POPOLAZIONE RESIDENTE SU BASE PROVINCIALE = 100 | | | | | | | | | | |
|---|---|--------------|--------------|--------------|--------------|--------------|--------------|--------------|--------------|--------------|--------------|
| | 1997 | 1998 | 1999 | 2000 | 2001* | 2002* | 2003 | 2004 | 2005 | 2006 | 2007 |
| AREE DI SISTEMA | | | | | | | | | | | |
| Bassa pianura | 14,2 | 14,1 | 14,1 | 14,1 | 14,0 | 14,0 | 14,1 | 14,1 | 14,1 | 14,1 | 14,1 |
| Area metropolitana | 75,9 | 75,9 | 76,0 | 76,0 | 76,1 | 76,0 | 76,0 | 75,9 | 75,9 | 75,9 | 75,8 |
| Collina e montagna | 9,9 | 9,9 | 9,9 | 9,9 | 9,9 | 9,9 | 10,0 | 10,0 | 10,0 | 10,0 | 10,0 |
| COMUNI A CINTURA DEL CAPOLUOGO | | | | | | | | | | | |
| Cintura nord | 5,5 | 5,6 | 5,6 | 5,7 | 5,8 | 5,8 | 5,9 | 5,9 | 6,0 | 6,1 | 6,2 |
| Cintura sud | 12,6 | 12,7 | 12,9 | 13,0 | 13,1 | 13,2 | 13,3 | 13,3 | 13,4 | 13,6 | 13,7 |
| COMUNITÀ MONTANE | | | | | | | | | | | |
| Modena OVEST | 1,7 | 1,7 | 1,7 | 1,7 | 1,6 | 1,6 | 1,6 | 1,6 | 1,6 | 1,6 | 1,6 |
| del Frignano | 5,9 | 5,9 | 5,9 | 5,9 | 5,9 | 5,9 | 5,9 | 6,0 | 6,0 | 6,0 | 6,0 |
| Modena EST | 2,3 | 2,3 | 2,4 | 2,4 | 2,4 | 2,4 | 2,4 | 2,4 | 2,4 | 2,4 | 2,5 |
| DISTRETTI SANITARI | | | | | | | | | | | |
| N° 1 di Carpi | 14,6 | 14,6 | 14,6 | 14,6 | 14,7 | 14,7 | 14,7 | 14,7 | 14,7 | 14,8 | 14,8 |
| N° 2 di Mirandola | 12,5 | 12,5 | 12,5 | 12,4 | 12,4 | 12,4 | 12,4 | 12,5 | 12,4 | 12,5 | 12,5 |
| N° 3 di Modena | 28,4 | 28,3 | 28,1 | 28,0 | 27,8 | 27,7 | 27,4 | 27,3 | 27,1 | 26,9 | 26,6 |
| N° 4 di Sassuolo | 18,0 | 17,9 | 17,9 | 17,9 | 17,8 | 17,7 | 17,6 | 17,5 | 17,5 | 17,4 | 17,4 |
| N° 5 di Pavullo | 5,9 | 5,9 | 5,9 | 5,9 | 5,9 | 5,9 | 5,9 | 6,0 | 6,0 | 6,0 | 6,0 |
| N° 6 di Vignola | 11,9 | 11,9 | 12,0 | 12,0 | 12,1 | 12,2 | 12,3 | 12,3 | 12,4 | 12,5 | 12,6 |
| N° 7 di Castelfranco Emilia | 8,8 | 8,8 | 9,0 | 9,2 | 9,3 | 9,4 | 9,6 | 9,7 | 9,9 | 10,0 | 10,2 |
| DISTRETTI SCOLASTICI | | | | | | | | | | | |
| N° 15 di Carpi | 11,4 | 11,4 | 11,4 | 11,4 | 11,4 | 11,3 | 11,4 | 11,3 | 11,3 | 11,4 | 11,4 |
| N° 16 di Mirandola | 12,5 | 12,5 | 12,5 | 12,4 | 12,4 | 12,4 | 12,4 | 12,5 | 12,4 | 12,5 | 12,5 |
| N° 17-18 di Modena e Castelfranco | 43,8 | 43,8 | 43,9 | 43,9 | 44,0 | 44,0 | 44,0 | 44,0 | 44,0 | 44,0 | 43,9 |
| N° 19 di Sassuolo | 18,0 | 17,9 | 17,9 | 17,9 | 17,8 | 17,7 | 17,6 | 17,5 | 17,5 | 17,4 | 17,4 |
| N° 20 di Pavullo | 5,9 | 5,9 | 5,9 | 5,9 | 5,9 | 5,9 | 5,9 | 6,0 | 6,0 | 6,0 | 6,0 |
| N° 21 di Vignola | 8,4 | 8,4 | 8,5 | 8,5 | 8,5 | 8,6 | 8,6 | 8,7 | 8,7 | 8,8 | 8,9 |
| CENTRI PER L'IMPIEGO | | | | | | | | | | | |
| Area di Carpi | 11,4 | 11,4 | 11,4 | 11,4 | 11,4 | 11,3 | 11,4 | 11,3 | 11,3 | 11,4 | 11,4 |
| Area di Mirandola | 12,5 | 12,5 | 12,5 | 12,4 | 12,4 | 12,4 | 12,4 | 12,5 | 12,4 | 12,5 | 12,5 |
| Area di Modena | 40,3 | 40,3 | 40,4 | 40,4 | 40,4 | 40,4 | 40,4 | 40,4 | 40,3 | 40,3 | 40,2 |
| Area di Sassuolo | 18,0 | 17,9 | 17,9 | 17,9 | 17,8 | 17,7 | 17,6 | 17,5 | 17,5 | 17,4 | 17,4 |
| Area di Pavullo | 5,9 | 5,9 | 5,9 | 5,9 | 5,9 | 5,9 | 5,9 | 6,0 | 6,0 | 6,0 | 6,0 |
| Area di Vignola | 11,9 | 11,9 | 12,0 | 12,0 | 12,1 | 12,2 | 12,3 | 12,3 | 12,4 | 12,5 | 12,6 |
| DISTRETTI A.R.P.A. | | | | | | | | | | | |
| Carpi-Mirandola | 28,3 | 28,3 | 28,3 | 28,3 | 28,4 | 28,4 | 28,5 | 28,6 | 28,7 | 28,8 | 28,9 |
| Modena | 42,4 | 42,4 | 42,4 | 42,4 | 42,4 | 42,4 | 42,2 | 42,2 | 42,1 | 42,0 | 41,9 |
| Sassuolo-Vignola | 20,0 | 19,9 | 19,9 | 19,9 | 19,9 | 19,9 | 19,9 | 19,9 | 19,8 | 19,8 | 19,8 |
| Pavullo | 9,4 | 9,4 | 9,4 | 9,4 | 9,4 | 9,4 | 9,4 | 9,4 | 9,4 | 9,3 | 9,4 |
| FORME ASSOCIATIVE DELLE AUTONOMIE LOCALI | | | | | | | | | | | |
| Associazione dei Comuni modenesi del Distretto Ceramico | 16,3 | 16,2 | 16,2 | 16,2 | 16,2 | 16,1 | 16,0 | 16,0 | 15,9 | 15,9 | 15,8 |
| Associazione intercomunale dei Comuni di Campogalliano, Carpi, Novi di Modena e Soliera | 14,6 | 14,6 | 14,6 | 14,6 | 14,7 | 14,7 | 14,7 | 14,7 | 14,7 | 14,8 | 14,8 |
| Unione Comuni del Sorbara | 2,3 | 2,4 | 2,5 | 2,5 | 2,6 | 2,6 | 2,6 | 2,7 | 2,7 | 2,8 | 2,8 |
| Unione Comuni Modenesi dell'Area Nord | 12,5 | 12,5 | 12,5 | 12,4 | 12,4 | 12,4 | 12,4 | 12,5 | 12,4 | 12,5 | 12,5 |
| Unione "Terre di Castelli" | 9,5 | 9,6 | 9,7 | 9,7 | 9,7 | 9,8 | 9,9 | 9,9 | 10,0 | 10,1 | 10,1 |
| PROVINCIA DI MODENA (1) (2) | 100,0 | 100,0 | 100,0 | 100,0 | 100,0 | 100,0 | 100,0 | 100,0 | 100,0 | 100,0 | 100,0 |

A.5 Nati - COMUNI

| COMUNI | NATI | | | | | | | | | | |
|-----------------------------|-------|-------|-------|-------|-------|-------|-------|-------|-------|-------|-------|
| | 1997 | 1998 | 1999 | 2000 | 2001 | 2002 | 2003 | 2004 | 2005 | 2006 | 2007 |
| Bastiglia | 47 | 27 | 36 | 37 | 47 | 44 | 47 | 47 | 54 | 45 | 43 |
| Bomporto | 89 | 78 | 69 | 94 | 78 | 103 | 102 | 90 | 109 | 104 | 113 |
| Campogalliano | 80 | 58 | 75 | 78 | 76 | 89 | 83 | 91 | 88 | 83 | 87 |
| Camposanto | 32 | 20 | 32 | 27 | 19 | 33 | 26 | 34 | 24 | 47 | 36 |
| Carpi | 475 | 488 | 472 | 590 | 567 | 569 | 588 | 546 | 620 | 617 | 613 |
| Castelfranco Emilia | 181 | 189 | 244 | 252 | 295 | 293 | 268 | 336 | 347 | 327 | 342 |
| Castelnuovo Rangone | 109 | 110 | 117 | 120 | 147 | 133 | 155 | 123 | 164 | 137 | 137 |
| Castelvetro | 90 | 79 | 92 | 102 | 95 | 141 | 103 | 125 | 115 | 120 | 119 |
| Cavezzo | 48 | 63 | 56 | 60 | 58 | 59 | 62 | 74 | 66 | 91 | 55 |
| Concordia sulla Secchia | 67 | 53 | 85 | 71 | 62 | 66 | 71 | 96 | 96 | 85 | 95 |
| Fanano | 15 | 27 | 18 | 24 | 17 | 16 | 18 | 21 | 27 | 21 | 22 |
| Finale Emilia | 112 | 119 | 128 | 120 | 123 | 136 | 107 | 156 | 142 | 121 | 160 |
| Fiorano Modenese | 132 | 156 | 165 | 164 | 162 | 143 | 174 | 160 | 180 | 166 | 160 |
| Fiumalbo | 6 | 9 | 7 | 13 | 4 | 11 | 15 | 1 | 9 | 9 | 9 |
| Formigine | 303 | 291 | 285 | 342 | 320 | 319 | 323 | 335 | 334 | 332 | 349 |
| Frassinoro | 5 | 17 | 16 | 13 | 10 | 13 | 13 | 15 | 14 | 6 | 12 |
| Guiglia | 26 | 34 | 32 | 40 | 28 | 51 | 37 | 39 | 56 | 43 | 47 |
| Lama Mocogno | 15 | 29 | 26 | 20 | 27 | 24 | 15 | 21 | 23 | 24 | 22 |
| Maranello | 150 | 157 | 158 | 173 | 162 | 143 | 164 | 155 | 165 | 153 | 174 |
| Marano sul Panaro | 27 | 19 | 30 | 40 | 25 | 24 | 27 | 35 | 36 | 52 | 56 |
| Medolla | 32 | 41 | 48 | 36 | 36 | 45 | 39 | 65 | 65 | 55 | 69 |
| Mirandola | 181 | 185 | 186 | 203 | 187 | 202 | 173 | 220 | 238 | 231 | 261 |
| Modena | 1.356 | 1.500 | 1.534 | 1.597 | 1.643 | 1.657 | 1.631 | 1.708 | 1.700 | 1.685 | 1.734 |
| Montecreto | 5 | 2 | 4 | 1 | 4 | 3 | 3 | 8 | 0 | 4 | 8 |
| Montefiorino | 16 | 15 | 15 | 11 | 14 | 17 | 17 | 18 | 14 | 14 | 10 |
| Montese | 23 | 24 | 24 | 19 | 21 | 20 | 22 | 35 | 37 | 34 | 24 |
| Nonantola | 98 | 119 | 123 | 106 | 137 | 132 | 156 | 154 | 173 | 155 | 178 |
| Novi di Modena | 76 | 74 | 83 | 84 | 109 | 107 | 98 | 104 | 109 | 119 | 106 |
| Palagano | 24 | 23 | 20 | 15 | 20 | 27 | 20 | 24 | 30 | 14 | 18 |
| Pavullo nel Frignano | 123 | 128 | 137 | 143 | 141 | 170 | 174 | 189 | 171 | 190 | 212 |
| Pievepelago | 17 | 16 | 19 | 14 | 14 | 19 | 13 | 23 | 15 | 25 | 12 |
| Polinago | 13 | 14 | 14 | 20 | 9 | 9 | 15 | 13 | 18 | 12 | 9 |
| Prignano sulla Secchia | 36 | 29 | 39 | 24 | 29 | 31 | 27 | 31 | 40 | 26 | 35 |
| Ravarino | 46 | 27 | 39 | 48 | 58 | 56 | 58 | 60 | 56 | 68 | 83 |
| Riolunato | 4 | 4 | 4 | 3 | 4 | 9 | 2 | 3 | 4 | 3 | 2 |
| San Cesario sul Panaro | 32 | 31 | 39 | 43 | 43 | 42 | 55 | 50 | 62 | 76 | 59 |
| San Felice sul Panaro | 73 | 86 | 102 | 82 | 84 | 107 | 83 | 97 | 105 | 96 | 116 |
| San Possidonio | 25 | 21 | 25 | 31 | 35 | 37 | 41 | 45 | 41 | 49 | 45 |
| San Prospero | 32 | 42 | 40 | 52 | 41 | 47 | 51 | 55 | 59 | 65 | 68 |
| Sassuolo | 413 | 389 | 366 | 394 | 411 | 393 | 386 | 404 | 412 | 404 | 413 |
| Savignano sul Panaro | 66 | 70 | 66 | 75 | 63 | 84 | 73 | 89 | 84 | 103 | 99 |
| Serramazzone | 76 | 59 | 68 | 85 | 90 | 72 | 95 | 112 | 98 | 92 | 77 |
| Sestola | 11 | 15 | 14 | 11 | 9 | 11 | 12 | 18 | 21 | 19 | 19 |
| Soliera | 115 | 112 | 109 | 148 | 167 | 147 | 172 | 156 | 169 | 175 | 183 |
| Spilamberto | 75 | 72 | 68 | 95 | 95 | 100 | 87 | 114 | 102 | 103 | 106 |
| Vignola | 144 | 129 | 148 | 178 | 192 | 209 | 200 | 213 | 250 | 258 | 226 |
| Zocca | 37 | 36 | 36 | 34 | 30 | 36 | 26 | 44 | 28 | 45 | 34 |
| PROVINCIA DI MODENA (1) (3) | 5.158 | 5.286 | 5.513 | 5.932 | 6.008 | 6.199 | 6.127 | 6.552 | 6.770 | 6.703 | 6.857 |

(continua)

(continua)

A.5 Nati - AREE SOVRACOMUNALI, PROVINCIA DI MODENA, REGIONE EMILIA-ROMAGNA E ITALIA

| AREE SOVRACOMUNALI | NATI | | | | | | | | | | |
|---|----------------|----------------|----------------|----------------|----------------|----------------|----------------|----------------|----------------|----------------|----------------|
| | 1997 | 1998 | 1999 | 2000 | 2001 | 2002 | 2003 | 2004 | 2005 | 2006 | 2007 |
| AREE DI SISTEMA | | | | | | | | | | | |
| Bassa pianura | 678 | 704 | 785 | 766 | 754 | 839 | 751 | 946 | 945 | 959 | 1.011 |
| Area metropolitana | 4.001 | 4.082 | 4.205 | 4.636 | 4.758 | 4.797 | 4.825 | 4.956 | 5.184 | 5.111 | 5.218 |
| Collina e montagna | 479 | 500 | 523 | 530 | 496 | 563 | 551 | 650 | 641 | 633 | 628 |
| COMUNI A CINTURA DEL CAPOLUOGO | | | | | | | | | | | |
| Cintura nord | 340 | 316 | 343 | 369 | 427 | 412 | 458 | 448 | 484 | 458 | 491 |
| Cintura sud | 700 | 693 | 753 | 852 | 900 | 887 | 888 | 958 | 1.009 | 975 | 993 |
| COMUNITÀ MONTANE | | | | | | | | | | | |
| Modena OVEST | 81 | 84 | 90 | 63 | 73 | 88 | 77 | 88 | 98 | 60 | 75 |
| del Frignano | 285 | 303 | 311 | 334 | 319 | 344 | 362 | 409 | 386 | 399 | 392 |
| Modena EST | 113 | 113 | 122 | 133 | 104 | 131 | 112 | 153 | 157 | 174 | 161 |
| DISTRETTI SANITARI | | | | | | | | | | | |
| N° 1 di Carpi | 746 | 732 | 739 | 900 | 919 | 912 | 941 | 897 | 986 | 994 | 989 |
| N° 2 di Mirandola | 602 | 630 | 702 | 682 | 645 | 732 | 653 | 842 | 836 | 840 | 905 |
| N° 3 di Modena | 1.356 | 1.500 | 1.534 | 1.597 | 1.643 | 1.657 | 1.631 | 1.708 | 1.700 | 1.685 | 1.734 |
| N° 4 di Sassuolo | 1.079 | 1.077 | 1.064 | 1.136 | 1.128 | 1.086 | 1.124 | 1.142 | 1.189 | 1.115 | 1.171 |
| N° 5 di Pavullo | 285 | 303 | 311 | 334 | 319 | 344 | 362 | 409 | 386 | 399 | 392 |
| N° 6 di Vignola | 597 | 573 | 613 | 703 | 696 | 798 | 730 | 817 | 872 | 895 | 848 |
| N° 7 di Castelfranco Emilia | 493 | 471 | 550 | 580 | 658 | 670 | 686 | 737 | 801 | 775 | 818 |
| DISTRETTI SCOLASTICI | | | | | | | | | | | |
| N° 15 di Carpi | 551 | 562 | 555 | 674 | 676 | 676 | 686 | 650 | 729 | 736 | 719 |
| N° 16 di Mirandola | 602 | 630 | 702 | 682 | 645 | 732 | 653 | 842 | 836 | 840 | 905 |
| N° 17-18 di Modena e Castelfranco | 2.228 | 2.323 | 2.453 | 2.618 | 2.786 | 2.796 | 2.814 | 2.929 | 3.024 | 2.958 | 3.065 |
| N° 19 di Sassuolo | 1.079 | 1.077 | 1.064 | 1.136 | 1.128 | 1.086 | 1.124 | 1.142 | 1.189 | 1.115 | 1.171 |
| N° 20 di Pavullo | 285 | 303 | 311 | 334 | 319 | 344 | 362 | 409 | 386 | 399 | 392 |
| N° 21 di Vignola | 413 | 391 | 428 | 488 | 454 | 565 | 488 | 580 | 606 | 655 | 605 |
| CENTRI PER L'IMPIEGO | | | | | | | | | | | |
| Area di Carpi | 551 | 562 | 555 | 674 | 676 | 676 | 686 | 650 | 729 | 736 | 719 |
| Area di Mirandola | 602 | 630 | 702 | 682 | 645 | 732 | 653 | 842 | 836 | 840 | 905 |
| Area di Modena | 2.044 | 2.141 | 2.268 | 2.403 | 2.544 | 2.563 | 2.572 | 2.692 | 2.758 | 2.718 | 2.822 |
| Area di Sassuolo | 1.079 | 1.077 | 1.064 | 1.136 | 1.128 | 1.086 | 1.124 | 1.142 | 1.189 | 1.115 | 1.171 |
| Area di Pavullo | 285 | 303 | 311 | 334 | 319 | 344 | 362 | 409 | 386 | 399 | 392 |
| Area di Vignola | 597 | 573 | 613 | 703 | 696 | 798 | 730 | 817 | 872 | 895 | 848 |
| DISTRETTI A.R.P.A. | | | | | | | | | | | |
| Carpi-Mirandola | 1.450 | 1.436 | 1.510 | 1.683 | 1.671 | 1.758 | 1.718 | 1.845 | 1.953 | 1.968 | 2.046 |
| Modena | 2.159 | 2.298 | 2.417 | 2.538 | 2.661 | 2.665 | 2.671 | 2.797 | 2.868 | 2.795 | 2.886 |
| Sassuolo-Vignola | 1.097 | 1.071 | 1.093 | 1.221 | 1.205 | 1.237 | 1.214 | 1.295 | 1.344 | 1.359 | 1.353 |
| Pavullo | 452 | 481 | 493 | 490 | 471 | 539 | 524 | 615 | 605 | 581 | 572 |
| FORME ASSOCIATIVE DELLE AUTONOMIE LOCALI | | | | | | | | | | | |
| Associazione dei Comuni modenesi del Distretto Ceramico | 998 | 993 | 974 | 1.073 | 1.055 | 998 | 1.047 | 1.054 | 1.091 | 1.055 | 1.096 |
| Associazione intercomunale dei Comuni di Campogalliano, Carpi, Novi di Modena e Soliera | 746 | 732 | 739 | 900 | 919 | 912 | 941 | 897 | 986 | 994 | 989 |
| Unione Comuni del Sorbara | 182 | 132 | 144 | 179 | 183 | 203 | 207 | 197 | 219 | 217 | 239 |
| Unione Comuni Modenesi dell'Area Nord | 602 | 630 | 702 | 682 | 645 | 732 | 653 | 842 | 836 | 840 | 905 |
| Unione "Terre di Castelli" | 484 | 460 | 491 | 570 | 592 | 667 | 618 | 664 | 715 | 721 | 687 |
| PROVINCIA DI MODENA (1) (3) | 5.158 | 5.286 | 5.513 | 5.932 | 6.008 | 6.199 | 6.127 | 6.552 | 6.770 | 6.703 | 6.857 |
| REGIONE EMILIA-ROMAGNA (2) (3) | 30.139 | 30.621 | 31.857 | 33.996 | 34.275 | 35.542 | 35.775 | 38.075 | 38.518 | 39.435 | 40.518 |
| ITALIA (3) | 540.048 | 532.843 | 537.242 | 536.262 | 535.282 | 538.198 | 544.063 | 562.599 | 554.022 | 560.010 | 563.933 |

A.6 Morti - COMUNI

| COMUNI | MORTI | | | | | | | | | | |
|-----------------------------|-------|-------|-------|-------|-------|-------|-------|-------|-------|-------|-------|
| | 1997 | 1998 | 1999 | 2000 | 2001 | 2002 | 2003 | 2004 | 2005 | 2006 | 2007 |
| Bastiglia | 22 | 23 | 17 | 14 | 26 | 25 | 29 | 20 | 18 | 24 | 16 |
| Bomporto | 54 | 67 | 57 | 55 | 52 | 61 | 69 | 50 | 68 | 68 | 63 |
| Campogalliano | 64 | 60 | 79 | 60 | 58 | 70 | 67 | 59 | 55 | 69 | 85 |
| Camposanto | 34 | 23 | 26 | 38 | 38 | 31 | 28 | 30 | 29 | 26 | 27 |
| Carpi | 661 | 659 | 634 | 610 | 611 | 623 | 624 | 653 | 605 | 661 | 666 |
| Castelfranco Emilia | 231 | 288 | 252 | 260 | 239 | 262 | 257 | 233 | 221 | 268 | 266 |
| Castelnuovo Rangone | 88 | 106 | 97 | 98 | 109 | 104 | 94 | 102 | 92 | 96 | 117 |
| Castelvetro | 98 | 79 | 85 | 90 | 70 | 85 | 89 | 70 | 95 | 87 | 95 |
| Cavezzo | 76 | 93 | 95 | 71 | 66 | 74 | 76 | 66 | 96 | 74 | 76 |
| Concordia sulla Secchia | 111 | 117 | 111 | 104 | 109 | 105 | 105 | 105 | 104 | 86 | 118 |
| Fanano | 46 | 51 | 60 | 52 | 48 | 48 | 45 | 45 | 49 | 56 | 46 |
| Finale Emilia | 173 | 174 | 184 | 155 | 167 | 176 | 187 | 182 | 182 | 184 | 187 |
| Fiorano Modenese | 100 | 111 | 112 | 120 | 125 | 108 | 113 | 109 | 103 | 96 | 106 |
| Fiumalbo | 16 | 16 | 25 | 27 | 22 | 22 | 30 | 22 | 27 | 19 | 19 |
| Formigine | 250 | 237 | 255 | 214 | 220 | 245 | 204 | 239 | 242 | 185 | 239 |
| Frassinoro | 49 | 47 | 49 | 43 | 43 | 39 | 35 | 47 | 41 | 38 | 31 |
| Guiglia | 48 | 45 | 50 | 52 | 36 | 43 | 34 | 48 | 58 | 32 | 48 |
| Lama Mocogno | 48 | 50 | 58 | 51 | 42 | 49 | 68 | 44 | 40 | 43 | 59 |
| Maranello | 124 | 128 | 115 | 135 | 109 | 123 | 117 | 141 | 125 | 119 | 130 |
| Marano sul Panaro | 30 | 42 | 49 | 51 | 26 | 36 | 41 | 45 | 48 | 35 | 36 |
| Medolla | 63 | 64 | 71 | 51 | 58 | 58 | 52 | 66 | 64 | 61 | 47 |
| Mirandola | 279 | 268 | 245 | 264 | 256 | 241 | 260 | 288 | 254 | 255 | 250 |
| Modena | 1.907 | 1.944 | 1.863 | 1.785 | 1.831 | 1.805 | 1.953 | 1.833 | 1.912 | 1.863 | 1.959 |
| Montecreto | 21 | 11 | 14 | 23 | 12 | 13 | 14 | 17 | 8 | 16 | 12 |
| Montefiorino | 52 | 32 | 45 | 48 | 42 | 33 | 43 | 35 | 33 | 37 | 44 |
| Montese | 46 | 43 | 47 | 49 | 46 | 39 | 49 | 46 | 51 | 46 | 52 |
| Nonantola | 102 | 133 | 115 | 98 | 115 | 114 | 131 | 122 | 93 | 104 | 118 |
| Novi di Modena | 122 | 122 | 144 | 116 | 126 | 97 | 115 | 109 | 129 | 96 | 120 |
| Palagano | 34 | 53 | 38 | 35 | 38 | 44 | 37 | 34 | 40 | 45 | 34 |
| Pavullo nel Frignano | 174 | 181 | 180 | 167 | 169 | 180 | 179 | 174 | 160 | 160 | 163 |
| Pievepelago | 27 | 31 | 31 | 40 | 35 | 33 | 29 | 27 | 36 | 26 | 33 |
| Polinago | 32 | 36 | 38 | 38 | 28 | 28 | 36 | 30 | 32 | 33 | 35 |
| Prignano sulla Secchia | 29 | 41 | 35 | 35 | 37 | 43 | 48 | 38 | 41 | 40 | 31 |
| Ravarino | 51 | 68 | 62 | 66 | 58 | 62 | 71 | 66 | 57 | 65 | 60 |
| Riolunato | 10 | 22 | 14 | 11 | 8 | 13 | 16 | 17 | 9 | 13 | 5 |
| San Cesario sul Panaro | 47 | 64 | 60 | 68 | 58 | 66 | 51 | 55 | 53 | 69 | 58 |
| San Felice sul Panaro | 100 | 122 | 137 | 114 | 122 | 141 | 123 | 117 | 134 | 126 | 87 |
| San Possidonio | 46 | 31 | 48 | 31 | 42 | 43 | 38 | 46 | 30 | 42 | 39 |
| San Prospero | 36 | 42 | 47 | 32 | 37 | 34 | 41 | 32 | 44 | 38 | 45 |
| Sassuolo | 358 | 359 | 338 | 348 | 339 | 346 | 370 | 347 | 386 | 332 | 335 |
| Savignano sul Panaro | 73 | 80 | 69 | 78 | 78 | 68 | 83 | 86 | 72 | 97 | 80 |
| Serramazzone | 58 | 83 | 74 | 69 | 59 | 78 | 69 | 77 | 85 | 49 | 68 |
| Sestola | 49 | 42 | 43 | 32 | 36 | 41 | 40 | 51 | 39 | 45 | 36 |
| Soliera | 110 | 109 | 118 | 109 | 95 | 132 | 139 | 115 | 104 | 108 | 116 |
| Spilamberto | 132 | 110 | 81 | 109 | 97 | 121 | 113 | 141 | 125 | 119 | 121 |
| Vignola | 239 | 247 | 240 | 236 | 245 | 222 | 237 | 248 | 246 | 250 | 251 |
| Zocca | 74 | 75 | 63 | 66 | 51 | 60 | 64 | 62 | 64 | 65 | 67 |
| PROVINCIA DI MODENA (1) (3) | 6.594 | 6.829 | 6.670 | 6.418 | 6.334 | 6.484 | 6.713 | 6.589 | 6.599 | 6.466 | 6.696 |

(continua)

(continua)

A.6 Morti - AREE SOVRACOMUNALI, PROVINCIA DI MODENA, REGIONE EMILIA-ROMAGNA E ITALIA

| AREE SOVRACOMUNALI | MORTI | | | | | | | | | | |
|---|----------------|----------------|----------------|----------------|----------------|----------------|----------------|----------------|----------------|----------------|----------------|
| | 1997 | 1998 | 1999 | 2000 | 2001 | 2002 | 2003 | 2004 | 2005 | 2006 | 2007 |
| AREE DI SISTEMA | | | | | | | | | | | |
| Bassa pianura | 1.040 | 1.056 | 1.108 | 976 | 1.021 | 1.000 | 1.025 | 1.041 | 1.066 | 988 | 996 |
| Area metropolitana | 4.711 | 4.872 | 4.649 | 4.553 | 4.535 | 4.642 | 4.811 | 4.689 | 4.672 | 4.680 | 4.881 |
| Collina e montagna | 843 | 901 | 913 | 889 | 778 | 842 | 877 | 859 | 861 | 798 | 819 |
| COMUNI A CINTURA DEL CAPOLUOGO | | | | | | | | | | | |
| Cintura nord | 298 | 325 | 329 | 281 | 294 | 341 | 366 | 316 | 270 | 305 | 335 |
| Cintura sud | 748 | 805 | 745 | 749 | 723 | 798 | 719 | 770 | 733 | 737 | 801 |
| COMUNITÀ MONTANE | | | | | | | | | | | |
| Modena OVEST | 164 | 173 | 167 | 161 | 160 | 159 | 163 | 154 | 155 | 160 | 140 |
| del Frignano | 481 | 523 | 537 | 510 | 459 | 505 | 526 | 504 | 485 | 460 | 476 |
| Modena EST | 198 | 205 | 209 | 218 | 159 | 178 | 188 | 201 | 221 | 178 | 203 |
| DISTRETTI SANITARI | | | | | | | | | | | |
| N° 1 di Carpi | 957 | 950 | 975 | 895 | 890 | 922 | 945 | 936 | 893 | 934 | 987 |
| N° 2 di Mirandola | 918 | 934 | 964 | 860 | 895 | 903 | 910 | 932 | 937 | 892 | 876 |
| N° 3 di Modena | 1.907 | 1.944 | 1.863 | 1.785 | 1.831 | 1.805 | 1.953 | 1.833 | 1.912 | 1.863 | 1.959 |
| N° 4 di Sassuolo | 996 | 1.008 | 987 | 978 | 953 | 981 | 967 | 990 | 1.011 | 892 | 950 |
| N° 5 di Pavullo | 481 | 523 | 537 | 510 | 459 | 505 | 526 | 504 | 485 | 460 | 476 |
| N° 6 di Vignola | 828 | 827 | 781 | 829 | 758 | 778 | 804 | 848 | 851 | 827 | 867 |
| N° 7 di Castelfranco Emilia | 507 | 643 | 563 | 561 | 548 | 590 | 608 | 546 | 510 | 598 | 581 |
| DISTRETTI SCOLASTICI | | | | | | | | | | | |
| N° 15 di Carpi | 783 | 781 | 778 | 726 | 737 | 720 | 739 | 762 | 734 | 757 | 786 |
| N° 16 di Mirandola | 918 | 934 | 964 | 860 | 895 | 903 | 910 | 932 | 937 | 892 | 876 |
| N° 17-18 di Modena e Castelfranco | 2.808 | 2.972 | 2.801 | 2.722 | 2.738 | 2.822 | 2.974 | 2.796 | 2.798 | 2.853 | 2.979 |
| N° 19 di Sassuolo | 996 | 1.008 | 987 | 978 | 953 | 981 | 967 | 990 | 1.011 | 892 | 950 |
| N° 20 di Pavullo | 481 | 523 | 537 | 510 | 459 | 505 | 526 | 504 | 485 | 460 | 476 |
| N° 21 di Vignola | 608 | 611 | 603 | 622 | 552 | 553 | 597 | 605 | 634 | 612 | 629 |
| CENTRI PER L'IMPIEGO | | | | | | | | | | | |
| Area di Carpi | 783 | 781 | 778 | 726 | 737 | 720 | 739 | 762 | 734 | 757 | 786 |
| Area di Mirandola | 918 | 934 | 964 | 860 | 895 | 903 | 910 | 932 | 937 | 892 | 876 |
| Area di Modena | 2.588 | 2.756 | 2.623 | 2.515 | 2.532 | 2.597 | 2.767 | 2.553 | 2.581 | 2.638 | 2.741 |
| Area di Sassuolo | 996 | 1.008 | 987 | 978 | 953 | 981 | 967 | 990 | 1.011 | 892 | 950 |
| Area di Pavullo | 481 | 523 | 537 | 510 | 459 | 505 | 526 | 504 | 485 | 460 | 476 |
| Area di Vignola | 828 | 827 | 781 | 829 | 758 | 778 | 804 | 848 | 851 | 827 | 867 |
| DISTRETTI A.R.P.A. | | | | | | | | | | | |
| Carpi-Mirandola | 1.938 | 1.982 | 1.996 | 1.830 | 1.863 | 1.903 | 1.957 | 1.945 | 1.918 | 1.914 | 1.917 |
| Modena | 2.689 | 2.832 | 2.721 | 2.583 | 2.630 | 2.666 | 2.757 | 2.643 | 2.668 | 2.654 | 2.842 |
| Sassuolo-Vignola | 1.154 | 1.156 | 1.089 | 1.167 | 1.089 | 1.109 | 1.163 | 1.187 | 1.200 | 1.135 | 1.154 |
| Pavullo | 813 | 859 | 864 | 838 | 752 | 806 | 836 | 814 | 813 | 763 | 783 |
| FORME ASSOCIATIVE DELLE AUTONOMIE LOCALI | | | | | | | | | | | |
| Associazione dei Comuni modenesi del Distretto Ceramico | 832 | 835 | 820 | 817 | 793 | 822 | 804 | 836 | 856 | 732 | 810 |
| Associazione intercomunale dei Comuni di Campogalliano, Carpi, Novi di Modena e Soliera | 957 | 950 | 975 | 895 | 890 | 922 | 945 | 936 | 893 | 934 | 987 |
| Unione Comuni del Sorbara | 127 | 158 | 136 | 135 | 136 | 148 | 169 | 136 | 143 | 157 | 139 |
| Unione Comuni Modenesi dell'Area Nord | 918 | 934 | 964 | 860 | 895 | 903 | 910 | 932 | 937 | 892 | 876 |
| Unione "Terre di Castelli" | 630 | 622 | 572 | 611 | 599 | 600 | 616 | 647 | 630 | 649 | 664 |
| PROVINCIA DI MODENA (1) (3) | 6.594 | 6.829 | 6.670 | 6.418 | 6.334 | 6.484 | 6.713 | 6.589 | 6.599 | 6.466 | 6.696 |
| REGIONE EMILIA-ROMAGNA (2) (3) | 46.064 | 46.790 | 46.289 | 45.527 | 44.994 | 45.531 | 48.215 | 44.972 | 46.127 | 45.508 | 46.470 |
| ITALIA (3) | 564.679 | 576.911 | 571.356 | 559.805 | 548.254 | 557.393 | 586.468 | 546.658 | 567.304 | 557.892 | 570.801 |

A.7 Saldo naturale (Nati-Morti) - COMUNI

| COMUNI | SALDO NATURALE | | | | | | | | | | |
|-----------------------------|----------------|--------|--------|------|------|------|------|------|------|------|------|
| | 1997 | 1998 | 1999 | 2000 | 2001 | 2002 | 2003 | 2004 | 2005 | 2006 | 2007 |
| Bastiglia | 25 | 4 | 19 | 23 | 21 | 19 | 18 | 27 | 36 | 21 | 27 |
| Bomporto | 35 | 11 | 12 | 39 | 26 | 42 | 33 | 40 | 41 | 36 | 50 |
| Campogalliano | 16 | -2 | -4 | 18 | 18 | 19 | 16 | 32 | 33 | 14 | 2 |
| Camposanto | -2 | -3 | 6 | -11 | -19 | 2 | -2 | 4 | -5 | 21 | 9 |
| Carpi | -186 | -171 | -162 | -20 | -44 | -54 | -36 | -107 | 15 | -44 | -53 |
| Castelfranco Emilia | -50 | -99 | -8 | -8 | 56 | 31 | 11 | 103 | 126 | 59 | 76 |
| Castelnuovo Rangone | 21 | 4 | 20 | 22 | 38 | 29 | 61 | 21 | 72 | 41 | 20 |
| Castelvetro | -8 | 0 | 7 | 12 | 25 | 56 | 14 | 55 | 20 | 33 | 24 |
| Cavezzo | -28 | -30 | -39 | -11 | -8 | -15 | -14 | 8 | -30 | 17 | -21 |
| Concordia sulla Secchia | -44 | -64 | -26 | -33 | -47 | -39 | -34 | -9 | -8 | -1 | -23 |
| Fanano | -31 | -24 | -42 | -28 | -31 | -32 | -27 | -24 | -22 | -35 | -24 |
| Finale Emilia | -61 | -55 | -56 | -35 | -44 | -40 | -80 | -26 | -40 | -63 | -27 |
| Fiorano Modenese | 32 | 45 | 53 | 44 | 37 | 35 | 61 | 51 | 77 | 70 | 54 |
| Fiumalbo | -10 | -7 | -18 | -14 | -18 | -11 | -15 | -21 | -18 | -10 | -10 |
| Formigine | 53 | 54 | 30 | 128 | 100 | 74 | 119 | 96 | 92 | 147 | 110 |
| Frassinoro | -44 | -30 | -33 | -30 | -33 | -26 | -22 | -32 | -27 | -32 | -19 |
| Guiglia | -22 | -11 | -18 | -12 | -8 | 8 | 3 | -9 | -2 | 11 | -1 |
| Lama Mocogno | -33 | -21 | -32 | -31 | -15 | -25 | -53 | -23 | -17 | -19 | -37 |
| Maranello | 26 | 29 | 43 | 38 | 53 | 20 | 47 | 14 | 40 | 34 | 44 |
| Marano sul Panaro | -3 | -23 | -19 | -11 | -1 | -12 | -14 | -10 | -12 | 17 | 20 |
| Medolla | -31 | -23 | -23 | -15 | -22 | -13 | -13 | -1 | 1 | -6 | 22 |
| Mirandola | -98 | -83 | -59 | -61 | -69 | -39 | -87 | -68 | -16 | -24 | 11 |
| Modena | -551 | -444 | -329 | -188 | -188 | -148 | -322 | -125 | -212 | -178 | -225 |
| Montecreto | -16 | -9 | -10 | -22 | -8 | -10 | -11 | -9 | -8 | -12 | -4 |
| Montefiorino | -36 | -17 | -30 | -37 | -28 | -16 | -26 | -17 | -19 | -23 | -34 |
| Montese | -23 | -19 | -23 | -30 | -25 | -19 | -27 | -11 | -14 | -12 | -28 |
| Nonantola | -4 | -14 | 8 | 8 | 22 | 18 | 25 | 32 | 80 | 51 | 60 |
| Novi di Modena | -46 | -48 | -61 | -32 | -17 | 10 | -17 | -5 | -20 | 23 | -14 |
| Palagano | -10 | -30 | -18 | -20 | -18 | -17 | -17 | -10 | -10 | -31 | -16 |
| Pavullo nel Frignano | -51 | -53 | -43 | -24 | -28 | -10 | -5 | 15 | 11 | 30 | 49 |
| Pievepelago | -10 | -15 | -12 | -26 | -21 | -14 | -16 | -4 | -21 | -1 | -21 |
| Polinago | -19 | -22 | -24 | -18 | -19 | -19 | -21 | -17 | -14 | -21 | -26 |
| Prignano sulla Secchia | 7 | -12 | 4 | -11 | -8 | -12 | -21 | -7 | -1 | -14 | 4 |
| Ravarino | -5 | -41 | -23 | -18 | 0 | -6 | -13 | -6 | -1 | 3 | 23 |
| Riolunato | -6 | -18 | -10 | -8 | -4 | -4 | -14 | -14 | -5 | -10 | -3 |
| San Cesario sul Panaro | -15 | -33 | -21 | -25 | -15 | -24 | 4 | -5 | 9 | 7 | 1 |
| San Felice sul Panaro | -27 | -36 | -35 | -32 | -38 | -34 | -40 | -20 | -29 | -30 | 29 |
| San Possidonio | -21 | -10 | -23 | 0 | -7 | -6 | 3 | -1 | 11 | 7 | 6 |
| San Prospero | -4 | 0 | -7 | 20 | 4 | 13 | 10 | 23 | 15 | 27 | 23 |
| Sassuolo | 55 | 30 | 28 | 46 | 72 | 47 | 16 | 57 | 26 | 72 | 78 |
| Savignano sul Panaro | -7 | -10 | -3 | -3 | -15 | 16 | -10 | 3 | 12 | 6 | 19 |
| Serramazzoni | 18 | -24 | -6 | 16 | 31 | -6 | 26 | 35 | 13 | 43 | 9 |
| Sestola | -38 | -27 | -29 | -21 | -27 | -30 | -28 | -33 | -18 | -26 | -17 |
| Soliera | 5 | 3 | -9 | 39 | 72 | 15 | 33 | 41 | 65 | 67 | 67 |
| Spilamberto | -57 | -38 | -13 | -14 | -2 | -21 | -26 | -27 | -23 | -16 | -15 |
| Vignola | -95 | -118 | -92 | -58 | -53 | -13 | -37 | -35 | 4 | 8 | -25 |
| Zocca | -37 | -39 | -27 | -32 | -21 | -24 | -38 | -18 | -36 | -20 | -33 |
| PROVINCIA DI MODENA (1) (3) | -1.436 | -1.543 | -1.157 | -486 | -326 | -285 | -586 | -37 | 171 | 237 | 161 |

(continua)

(continua)

A.7 Saldo naturale (Nati-Morti) - AREE SOVRACOMUNALI, PROVINCIA DI MODENA, REGIONE EMILIA-ROMAGNA E ITALIA

| AREE SOVRACOMUNALI | SALDO NATURALE | | | | | | | | | | |
|---|----------------|---------|---------|---------|---------|---------|---------|--------|---------|--------|--------|
| | 1997 | 1998 | 1999 | 2000 | 2001 | 2002 | 2003 | 2004 | 2005 | 2006 | 2007 |
| AREE DI SISTEMA | | | | | | | | | | | |
| Bassa pianura | -362 | -352 | -323 | -210 | -267 | -161 | -274 | -95 | -121 | -29 | 15 |
| Area metropolitana | -710 | -790 | -444 | 83 | 223 | 155 | 14 | 267 | 512 | 431 | 337 |
| Collina e montagna | -364 | -401 | -390 | -359 | -282 | -279 | -326 | -209 | -220 | -165 | -191 |
| COMUNI A CINTURA DEL CAPOLUOGO | | | | | | | | | | | |
| Cintura nord | 42 | -9 | 14 | 88 | 133 | 71 | 92 | 132 | 214 | 153 | 156 |
| Cintura sud | -48 | -112 | 8 | 103 | 177 | 89 | 169 | 188 | 276 | 238 | 192 |
| COMUNITÀ MONTANE | | | | | | | | | | | |
| Modena OVEST | -83 | -89 | -77 | -98 | -87 | -71 | -86 | -66 | -57 | -100 | -65 |
| del Frignano | -196 | -220 | -226 | -176 | -140 | -161 | -164 | -95 | -99 | -61 | -84 |
| Modena EST | -85 | -92 | -87 | -85 | -55 | -47 | -76 | -48 | -64 | -4 | -42 |
| DISTRETTI SANITARI | | | | | | | | | | | |
| N° 1 di Carpi | -211 | -218 | -236 | 5 | 29 | -10 | -4 | -39 | 93 | 60 | 2 |
| N° 2 di Mirandola | -316 | -304 | -262 | -178 | -250 | -171 | -257 | -90 | -101 | -52 | 29 |
| N° 3 di Modena | -551 | -444 | -329 | -188 | -188 | -148 | -322 | -125 | -212 | -178 | -225 |
| N° 4 di Sassuolo | 83 | 69 | 77 | 158 | 175 | 105 | 157 | 152 | 178 | 223 | 221 |
| N° 5 di Pavullo | -196 | -220 | -226 | -176 | -140 | -161 | -164 | -95 | -99 | -61 | -84 |
| N° 6 di Vignola | -231 | -254 | -168 | -126 | -62 | 20 | -74 | -31 | 21 | 68 | -19 |
| N° 7 di Castelfranco Emilia | -14 | -172 | -13 | 19 | 110 | 80 | 78 | 191 | 291 | 177 | 237 |
| DISTRETTI SCOLASTICI | | | | | | | | | | | |
| N° 15 di Carpi | -232 | -219 | -223 | -52 | -61 | -44 | -53 | -112 | -5 | -21 | -67 |
| N° 16 di Mirandola | -316 | -304 | -262 | -178 | -250 | -171 | -257 | -90 | -101 | -52 | 29 |
| N° 17-18 di Modena e Castelfranco | -580 | -649 | -348 | -104 | 48 | -26 | -160 | 133 | 226 | 105 | 86 |
| N° 19 di Sassuolo | 83 | 69 | 77 | 158 | 175 | 105 | 157 | 152 | 178 | 223 | 221 |
| N° 20 di Pavullo | -196 | -220 | -226 | -176 | -140 | -161 | -164 | -95 | -99 | -61 | -84 |
| N° 21 di Vignola | -195 | -220 | -175 | -134 | -98 | 12 | -109 | -25 | -28 | 43 | -24 |
| CENTRI PER L'IMPIEGO | | | | | | | | | | | |
| Area di Carpi | -232 | -219 | -223 | -52 | -61 | -44 | -53 | -112 | -5 | -21 | -67 |
| Area di Mirandola | -316 | -304 | -262 | -178 | -250 | -171 | -257 | -90 | -101 | -52 | 29 |
| Area di Modena | -544 | -615 | -355 | -112 | 12 | -34 | -195 | 139 | 177 | 80 | 81 |
| Area di Sassuolo | 83 | 69 | 77 | 158 | 175 | 105 | 157 | 152 | 178 | 223 | 221 |
| Area di Pavullo | -196 | -220 | -226 | -176 | -140 | -161 | -164 | -95 | -99 | -61 | -84 |
| Area di Vignola | -231 | -254 | -168 | -126 | -62 | 20 | -74 | -31 | 21 | 68 | -19 |
| DISTRETTI A.R.P.A. | | | | | | | | | | | |
| Carpi-Mirandola | -488 | -546 | -486 | -147 | -192 | -145 | -239 | -100 | 35 | 54 | 129 |
| Modena | -530 | -534 | -304 | -45 | 31 | -1 | -86 | 154 | 200 | 141 | 44 |
| Sassuolo-Vignola | -57 | -85 | 4 | 54 | 116 | 128 | 51 | 108 | 144 | 224 | 199 |
| Pavullo | -361 | -378 | -371 | -348 | -281 | -267 | -312 | -199 | -208 | -182 | -211 |
| FORME ASSOCIATIVE DELLE AUTONOMIE LOCALI | | | | | | | | | | | |
| Associazione dei Comuni modenesi del Distretto Ceramico | 166 | 158 | 154 | 256 | 262 | 176 | 243 | 218 | 235 | 323 | 286 |
| Associazione intercomunale dei Comuni di Campogalliano, Carpi, Novi di Modena e Soliera | -211 | -218 | -236 | 5 | 29 | -10 | -4 | -39 | 93 | 60 | 2 |
| Unione Comuni del Sorbara | 55 | -26 | 8 | 44 | 47 | 55 | 38 | 61 | 76 | 60 | 100 |
| Unione Comuni Modenesi dell'Area Nord | -316 | -304 | -262 | -178 | -250 | -171 | -257 | -90 | -101 | -52 | 29 |
| Unione "Terre di Castelli" | -146 | -162 | -81 | -41 | -7 | 67 | 2 | 17 | 85 | 72 | 23 |
| PROVINCIA DI MODENA(1) | -1.436 | -1.543 | -1.157 | -486 | -326 | -285 | -586 | -37 | 171 | 237 | 161 |
| REGIONE EMILIA-ROMAGNA (2) | -15.925 | -16.169 | -14.432 | -11.531 | -10.719 | -9.989 | -12.440 | -6.897 | -7.609 | -6.073 | -5.952 |
| ITALIA (3) | -24.631 | -44.068 | -34.114 | -23.543 | -12.972 | -19.195 | -42.405 | 15.941 | -13.282 | 2.118 | -6.868 |

A.8 Tasso di natalità (Nati/Popolazione*1.000) - COMUNI

| COMUNI | TASSI DI NATALITÀ (N/P)*1.000 | | | | | | | | | | |
|-----------------------------|-------------------------------|------|------|------|-------|-------|------|------|------|------|------|
| | 1997 | 1998 | 1999 | 2000 | 2001* | 2002* | 2003 | 2004 | 2005 | 2006 | 2007 |
| Bastiglia | 16,9 | 9,1 | 11,7 | 11,7 | 14,3 | 13,1 | 13,8 | 13,4 | 15,0 | 12,1 | 11,3 |
| Bomporto | 13,8 | 11,6 | 9,9 | 12,9 | 10,4 | 13,3 | 12,9 | 11,1 | 12,9 | 11,9 | 12,6 |
| Campogalliano | 11,0 | 7,8 | 10,0 | 10,3 | 9,9 | 11,4 | 10,5 | 11,4 | 10,9 | 10,3 | 10,6 |
| Camposanto | 10,7 | 6,7 | 10,6 | 8,9 | 6,3 | 10,9 | 8,5 | 11,1 | 7,9 | 15,3 | 11,5 |
| Carpi | 7,9 | 8,1 | 7,7 | 9,6 | 9,2 | 9,1 | 9,3 | 8,6 | 9,7 | 9,5 | 9,4 |
| Castelfranco Emilia | 8,1 | 8,3 | 10,4 | 10,4 | 11,8 | 11,4 | 10,2 | 12,5 | 12,6 | 11,6 | 11,8 |
| Castelnuovo Rangone | 10,0 | 9,9 | 10,3 | 10,3 | 12,3 | 10,9 | 12,5 | 9,7 | 12,8 | 10,4 | 10,2 |
| Castelvetro | 10,2 | 8,8 | 10,0 | 10,9 | 10,0 | 14,5 | 10,4 | 12,3 | 11,1 | 11,4 | 11,2 |
| Cavezzo | 7,4 | 9,6 | 8,5 | 9,0 | 8,6 | 8,7 | 9,0 | 10,6 | 9,3 | 12,8 | 7,7 |
| Concordia sulla Secchia | 8,0 | 6,4 | 10,2 | 8,5 | 7,4 | 7,9 | 8,3 | 11,1 | 11,0 | 9,6 | 10,7 |
| Fanano | 5,1 | 9,2 | 6,2 | 8,3 | 5,9 | 5,5 | 6,2 | 7,1 | 9,0 | 7,0 | 7,2 |
| Finale Emilia | 7,5 | 7,9 | 8,5 | 8,0 | 8,1 | 8,9 | 7,0 | 10,2 | 9,2 | 7,8 | 10,3 |
| Fiorano Modenese | 8,3 | 9,8 | 10,4 | 10,3 | 10,1 | 8,9 | 10,7 | 9,8 | 10,9 | 10,0 | 9,6 |
| Fiumalbo | 4,2 | 6,3 | 4,9 | 9,3 | 2,9 | 8,1 | 11,2 | 0,7 | 6,8 | 6,9 | 6,9 |
| Formigine | 10,7 | 10,2 | 9,8 | 11,6 | 10,7 | 10,5 | 10,6 | 10,9 | 10,7 | 10,5 | 10,9 |
| Frassinoro | 2,1 | 7,4 | 7,0 | 5,8 | 4,6 | 6,0 | 6,0 | 7,0 | 6,6 | 2,9 | 5,7 |
| Guiglia | 7,7 | 9,9 | 9,1 | 11,1 | 7,6 | 13,4 | 9,4 | 9,7 | 13,9 | 10,6 | 11,5 |
| Lama Mocogno | 5,0 | 9,6 | 8,6 | 6,6 | 8,9 | 7,9 | 4,9 | 7,0 | 7,7 | 8,0 | 7,4 |
| Maranello | 9,8 | 10,2 | 10,2 | 11,0 | 10,2 | 9,0 | 10,2 | 9,6 | 10,1 | 9,3 | 10,5 |
| Marano sul Panaro | 8,0 | 5,5 | 8,5 | 11,1 | 6,8 | 6,5 | 7,2 | 9,1 | 9,2 | 12,9 | 13,2 |
| Medolla | 5,8 | 7,5 | 8,8 | 6,6 | 6,5 | 8,0 | 6,8 | 11,1 | 11,0 | 9,2 | 11,3 |
| Mirandola | 8,4 | 8,5 | 8,5 | 9,2 | 8,5 | 9,1 | 7,7 | 9,7 | 10,4 | 10,0 | 11,1 |
| Modena | 7,7 | 8,6 | 8,7 | 9,0 | 9,3 | 9,3 | 9,1 | 9,5 | 9,4 | 9,3 | 9,6 |
| Montecreto | 5,1 | 2,0 | 4,1 | 1,1 | 4,3 | 3,2 | 3,2 | 8,6 | 0,0 | 4,3 | 8,5 |
| Montefiorino | 6,8 | 6,4 | 6,4 | 4,7 | 6,0 | 7,3 | 7,3 | 7,7 | 6,0 | 6,1 | 4,4 |
| Montese | 7,3 | 7,6 | 7,6 | 6,0 | 6,6 | 6,3 | 6,9 | 10,8 | 11,2 | 10,2 | 7,1 |
| Nonantola | 8,3 | 10,0 | 10,3 | 8,7 | 11,0 | 10,4 | 12,0 | 11,5 | 12,6 | 11,1 | 12,3 |
| Novi di Modena | 7,5 | 7,3 | 8,2 | 8,2 | 10,5 | 10,2 | 9,2 | 9,7 | 10,0 | 10,8 | 9,5 |
| Palagano | 9,6 | 9,1 | 7,9 | 6,0 | 8,1 | 11,0 | 8,2 | 9,8 | 12,3 | 5,8 | 7,4 |
| Pavullo nel Frignano | 8,7 | 9,0 | 9,5 | 9,7 | 9,4 | 11,2 | 11,2 | 11,9 | 10,6 | 11,6 | 12,8 |
| Pievepelago | 8,0 | 7,5 | 8,9 | 6,6 | 6,5 | 8,9 | 6,0 | 10,5 | 6,8 | 11,2 | 5,3 |
| Polinago | 6,9 | 7,4 | 7,4 | 10,7 | 4,8 | 4,8 | 8,0 | 7,0 | 9,8 | 6,6 | 5,0 |
| Prignano sulla Secchia | 10,7 | 8,5 | 11,3 | 6,9 | 8,3 | 8,8 | 7,7 | 8,7 | 11,2 | 7,2 | 9,5 |
| Ravarino | 9,6 | 5,5 | 7,8 | 9,3 | 11,0 | 10,3 | 10,3 | 10,3 | 9,4 | 11,2 | 13,5 |
| Riolunato | 5,1 | 5,2 | 5,3 | 4,0 | 5,4 | 12,2 | 2,7 | 4,0 | 5,4 | 4,1 | 2,7 |
| San Cesario sul Panaro | 6,1 | 6,0 | 7,5 | 8,2 | 8,2 | 7,9 | 10,0 | 8,9 | 11,0 | 13,4 | 10,3 |
| San Felice sul Panaro | 7,7 | 9,0 | 10,6 | 8,4 | 8,5 | 10,6 | 8,1 | 9,4 | 10,0 | 9,1 | 10,8 |
| San Possidonio | 7,2 | 6,1 | 7,2 | 8,9 | 9,9 | 10,4 | 11,3 | 12,0 | 10,9 | 12,9 | 11,8 |
| San Prospero | 7,6 | 9,8 | 9,2 | 11,7 | 9,1 | 10,2 | 10,7 | 11,0 | 11,5 | 12,5 | 12,7 |
| Sassuolo | 10,2 | 9,6 | 9,0 | 9,7 | 10,0 | 9,6 | 9,4 | 9,7 | 9,9 | 9,7 | 10,0 |
| Savignano sul Panaro | 8,2 | 8,6 | 8,0 | 9,0 | 7,5 | 10,0 | 8,6 | 10,3 | 9,6 | 11,5 | 10,9 |
| Serramazzone | 12,6 | 9,5 | 10,6 | 12,9 | 13,2 | 10,2 | 13,1 | 14,9 | 12,7 | 11,8 | 9,7 |
| Sestola | 4,0 | 5,5 | 5,2 | 4,1 | 3,3 | 4,1 | 4,5 | 6,8 | 7,9 | 7,2 | 7,2 |
| Soliera | 9,6 | 9,1 | 8,7 | 11,6 | 12,8 | 11,0 | 12,6 | 11,2 | 12,0 | 12,2 | 12,4 |
| Spilamberto | 7,1 | 6,8 | 6,4 | 8,9 | 8,8 | 9,1 | 7,8 | 10,1 | 8,9 | 9,0 | 9,1 |
| Vignola | 7,1 | 6,3 | 7,2 | 8,6 | 9,1 | 9,7 | 9,1 | 9,6 | 11,1 | 11,3 | 9,7 |
| Zocca | 8,4 | 8,2 | 8,1 | 7,5 | 6,5 | 7,8 | 5,6 | 9,3 | 5,9 | 9,4 | 7,0 |
| PROVINCIA DI MODENA (1) (3) | 8,4 | 8,5 | 8,8 | 9,4 | 9,4 | 9,7 | 9,5 | 10,0 | 10,2 | 10,0 | 10,2 |

(continua)

(continua)

A.8 Tasso di natalità (Nati/Popolazione*1.000) - AREE SOVRACOMUNALI, PROVINCIA DI MODENA, REGIONE EMILIA-ROMAGNA E ITALIA

| AREE SOVRACOMUNALI | TASSI DI NATALITÀ (N/P)*1.000 | | | | | | | | | | |
|---|-------------------------------|------|------|------|-------|-------|------|------|------|------|------|
| | 1997 | 1998 | 1999 | 2000 | 2001* | 2002* | 2003 | 2004 | 2005 | 2006 | 2007 |
| AREE DI SISTEMA | | | | | | | | | | | |
| Bassa pianura | 7,8 | 8,0 | 8,9 | 8,6 | 8,4 | 9,3 | 8,2 | 10,2 | 10,1 | 10,2 | 10,6 |
| Area metropolitana | 8,6 | 8,7 | 8,9 | 9,7 | 9,8 | 9,8 | 9,8 | 9,9 | 10,3 | 10,1 | 10,2 |
| Collina e montagna | 7,9 | 8,1 | 8,5 | 8,5 | 7,9 | 8,8 | 8,5 | 9,9 | 9,7 | 9,5 | 9,3 |
| COMUNI A CINTURA DEL CAPOLUOGO | | | | | | | | | | | |
| Cintura nord | 10,0 | 9,2 | 9,8 | 10,3 | 11,7 | 11,1 | 12,1 | 11,6 | 12,3 | 11,4 | 11,9 |
| Cintura sud | 9,0 | 8,8 | 9,5 | 10,5 | 10,8 | 10,5 | 10,4 | 11,0 | 11,4 | 10,8 | 10,8 |
| COMUNITÀ MONTANE | | | | | | | | | | | |
| Modena OVEST | 7,7 | 7,9 | 8,5 | 6,0 | 7,0 | 8,4 | 7,4 | 8,4 | 9,4 | 5,7 | 7,2 |
| del Frignano | 7,9 | 8,3 | 8,5 | 9,0 | 8,5 | 9,1 | 9,4 | 10,5 | 9,8 | 10,0 | 9,7 |
| Modena EST | 7,9 | 7,8 | 8,3 | 8,9 | 6,9 | 8,6 | 7,2 | 9,7 | 9,8 | 10,7 | 9,7 |
| DISTRETTI SANITARI | | | | | | | | | | | |
| N° 1 di Carpi | 8,3 | 8,1 | 8,1 | 9,8 | 9,9 | 9,7 | 9,9 | 9,3 | 10,1 | 10,1 | 9,9 |
| N° 2 di Mirandola | 7,8 | 8,1 | 9,0 | 8,7 | 8,2 | 9,2 | 8,1 | 10,3 | 10,1 | 10,1 | 10,8 |
| N° 3 di Modena | 7,7 | 8,6 | 8,7 | 9,0 | 9,3 | 9,3 | 9,1 | 9,5 | 9,4 | 9,3 | 9,6 |
| N° 4 di Sassuolo | 9,7 | 9,7 | 9,5 | 10,1 | 9,9 | 9,5 | 9,8 | 9,9 | 10,2 | 9,6 | 10,0 |
| N° 5 di Pavullo | 7,9 | 8,3 | 8,5 | 9,0 | 8,5 | 9,1 | 9,4 | 10,5 | 9,8 | 10,0 | 9,7 |
| N° 6 di Vignola | 8,2 | 7,8 | 8,2 | 9,3 | 9,1 | 10,2 | 9,2 | 10,1 | 10,7 | 10,8 | 10,0 |
| N° 7 di Castelfranco Emilia | 9,2 | 8,7 | 9,9 | 10,2 | 11,2 | 11,1 | 11,1 | 11,6 | 12,3 | 11,7 | 12,0 |
| DISTRETTI SCOLASTICI | | | | | | | | | | | |
| N° 15 di Carpi | 7,8 | 7,9 | 7,8 | 9,4 | 9,3 | 9,3 | 9,3 | 8,7 | 9,7 | 9,7 | 9,4 |
| N° 16 di Mirandola | 7,8 | 8,1 | 9,0 | 8,7 | 8,2 | 9,2 | 8,1 | 10,3 | 10,1 | 10,1 | 10,8 |
| N° 17-18 di Modena e Castelfranco | 8,3 | 8,6 | 9,0 | 9,5 | 10,0 | 9,9 | 9,9 | 10,1 | 10,4 | 10,1 | 10,4 |
| N° 19 di Sassuolo | 9,7 | 9,7 | 9,5 | 10,1 | 9,9 | 9,5 | 9,8 | 9,9 | 10,2 | 9,6 | 10,0 |
| N° 20 di Pavullo | 7,9 | 8,3 | 8,5 | 9,0 | 8,5 | 9,1 | 9,4 | 10,5 | 9,8 | 10,0 | 9,7 |
| N° 21 di Vignola | 8,0 | 7,5 | 8,1 | 9,1 | 8,4 | 10,3 | 8,7 | 10,2 | 10,5 | 11,2 | 10,2 |
| CENTRI PER L'IMPIEGO | | | | | | | | | | | |
| Area di Carpi | 7,8 | 7,9 | 7,8 | 9,4 | 9,3 | 9,3 | 9,3 | 8,7 | 9,7 | 9,7 | 9,4 |
| Area di Mirandola | 7,8 | 8,1 | 9,0 | 8,7 | 8,2 | 9,2 | 8,1 | 10,3 | 10,1 | 10,1 | 10,8 |
| Area di Modena | 8,2 | 8,6 | 9,0 | 9,5 | 9,9 | 9,9 | 9,8 | 10,2 | 10,3 | 10,1 | 10,4 |
| Area di Sassuolo | 9,7 | 9,7 | 9,5 | 10,1 | 9,9 | 9,5 | 9,8 | 9,9 | 10,2 | 9,6 | 10,0 |
| Area di Pavullo | 7,9 | 8,3 | 8,5 | 9,0 | 8,5 | 9,1 | 9,4 | 10,5 | 9,8 | 10,0 | 9,7 |
| Area di Vignola | 8,2 | 7,8 | 8,2 | 9,3 | 9,1 | 10,2 | 9,2 | 10,1 | 10,7 | 10,8 | 10,0 |
| DISTRETTI A.R.P.A. | | | | | | | | | | | |
| Carpi-Mirandola | 8,3 | 8,2 | 8,6 | 9,4 | 9,3 | 9,6 | 9,3 | 9,8 | 10,3 | 10,3 | 10,5 |
| Modena | 8,3 | 8,8 | 9,1 | 9,5 | 9,9 | 9,8 | 9,7 | 10,1 | 10,3 | 9,9 | 10,2 |
| Sassuolo-Vignola | 8,9 | 8,7 | 8,8 | 9,8 | 9,5 | 9,7 | 9,4 | 9,9 | 10,2 | 10,3 | 10,1 |
| Pavullo | 7,9 | 8,3 | 8,4 | 8,3 | 7,9 | 9,0 | 8,6 | 10,0 | 9,7 | 9,3 | 9,1 |
| FORME ASSOCIATIVE DELLE AUTONOMIE LOCALI | | | | | | | | | | | |
| Associazione dei Comuni modenesi del Distretto Ceramico | 10,0 | 9,9 | 9,6 | 10,5 | 10,3 | 9,7 | 10,1 | 10,0 | 10,3 | 9,9 | 10,3 |
| Associazione intercomunale dei Comuni di Campogalliano, Carpi, Novi di Modena e Soliera | 8,3 | 8,1 | 8,1 | 9,8 | 9,9 | 9,7 | 9,9 | 9,3 | 10,1 | 10,1 | 9,9 |
| Unione Comuni del Sorbara | 13,0 | 9,1 | 9,6 | 11,5 | 11,4 | 12,3 | 12,2 | 11,3 | 12,2 | 11,7 | 12,6 |
| Unione Comuni Modenesi dell'Area Nord | 7,8 | 8,1 | 9,0 | 8,7 | 8,2 | 9,2 | 8,1 | 10,3 | 10,1 | 10,1 | 10,8 |
| Unione "Terre di Castelli" | 8,3 | 7,8 | 8,2 | 9,4 | 9,6 | 10,6 | 9,7 | 10,2 | 10,8 | 10,8 | 10,1 |
| PROVINCIA DI MODENA (1) (3) | 8,4 | 8,5 | 8,8 | 9,4 | 9,4 | 9,7 | 9,5 | 10,0 | 10,2 | 10,0 | 10,2 |
| REGIONE EMILIA-ROMAGNA (2) (3) | 7,6 | 7,7 | 8,0 | 8,5 | 8,5 | 8,8 | 8,8 | 9,2 | 9,2 | 9,4 | 9,5 |
| ITALIA (3) | 9,4 | 9,3 | 9,3 | 9,3 | 9,3 | 9,4 | 9,4 | 9,7 | 9,5 | 9,5 | 9,5 |

A.9 Tasso di mortalità (Morti/Popolazione*1.000) - COMUNI

| COMUNI | TASSI DI MORTALITÀ (MP)*1.000 | | | | | | | | | | |
|-----------------------------|-------------------------------|------|------|------|-------|-------|------|------|------|------|------|
| | 1997 | 1998 | 1999 | 2000 | 2001* | 2002* | 2003 | 2004 | 2005 | 2006 | 2007 |
| Bastiglia | 7,9 | 7,8 | 5,5 | 4,4 | 7,9 | 7,5 | 8,5 | 5,7 | 5,0 | 6,5 | 4,2 |
| Bomporto | 8,3 | 10,0 | 8,2 | 7,6 | 6,9 | 7,9 | 8,7 | 6,1 | 8,1 | 7,8 | 7,0 |
| Campogalliano | 8,8 | 8,1 | 10,6 | 7,9 | 7,5 | 9,0 | 8,5 | 7,4 | 6,8 | 8,5 | 10,4 |
| Camposanto | 11,3 | 7,6 | 8,6 | 12,5 | , m m | 10,2 | 9,2 | 9,8 | 9,5 | 8,5 | 8,6 |
| Carpi | 10,9 | 10,9 | 10,4 | 9,9 | 9,9 | 10,0 | 9,9 | 10,3 | 9,4 | 10,2 | 10,2 |
| Castelfranco Emilia | 10,3 | 12,6 | 10,8 | 10,8 | 9,6 | 10,2 | 9,8 | 8,7 | 8,0 | 9,5 | 9,2 |
| Castelnuovo Rangone | 8,1 | 9,5 | 8,5 | 8,4 | 9,1 | 8,5 | 7,6 | 8,1 | 7,2 | 7,3 | 8,7 |
| Castelvetro | 11,1 | 8,8 | 9,3 | 9,6 | 7,4 | 8,7 | 9,0 | 6,9 | 9,2 | 8,3 | 8,9 |
| Cavezzo | 11,6 | 14,2 | 14,4 | 10,6 | 9,8 | 10,9 | 11,1 | 9,4 | 13,6 | 10,4 | 10,7 |
| Concordia sulla Secchia | 13,3 | 14,0 | 13,3 | 12,5 | 13,1 | 12,5 | 12,3 | 12,1 | 11,9 | 9,8 | 13,3 |
| Fanano | 15,7 | 17,4 | 20,6 | 17,9 | 16,5 | 16,6 | 15,5 | 15,2 | 16,3 | 18,6 | 15,1 |
| Finale Emilia | 11,6 | 11,6 | 12,3 | 10,3 | 11,0 | 11,6 | 12,3 | 11,9 | 11,8 | 11,9 | 12,0 |
| Fiorano Modenese | 6,3 | 7,0 | 7,0 | 7,5 | 7,8 | 6,7 | 6,9 | 6,6 | 6,2 | 5,8 | 6,4 |
| Fiumalbo | 11,1 | 11,1 | 17,6 | 19,3 | 15,9 | 16,1 | 22,3 | 16,4 | 20,5 | 14,5 | 14,6 |
| Formigine | 8,8 | 8,3 | 8,8 | 7,2 | 7,3 | 8,1 | 6,7 | 7,8 | 7,8 | 5,9 | 7,4 |
| Frassinoro | 21,0 | 20,4 | 21,5 | 19,2 | 19,6 | 18,0 | 16,3 | 21,9 | 19,4 | 18,2 | 14,9 |
| Guiglia | 14,2 | 13,1 | 14,2 | 14,5 | 9,8 | 11,3 | 8,6 | 12,0 | 14,4 | 7,9 | 11,7 |
| Lama Mocogno | 16,0 | 16,6 | 19,2 | 16,8 | 13,8 | 16,1 | 22,4 | 14,6 | 13,3 | 14,3 | 19,8 |
| Maranello | 8,1 | 8,3 | 7,4 | 8,6 | 6,9 | 7,7 | 7,3 | 8,7 | 7,7 | 7,2 | 7,8 |
| Marano sul Panaro | 8,8 | 12,2 | 13,9 | 14,1 | 7,1 | 9,8 | 10,9 | 11,7 | 12,3 | 8,7 | 8,5 |
| Medolla | 11,4 | 11,6 | 13,0 | 9,3 | 10,5 | 10,4 | 9,1 | 11,3 | 10,8 | 10,2 | 7,7 |
| Mirandola | 12,9 | 12,3 | 11,2 | 12,0 | 11,6 | 10,9 | 11,6 | 12,7 | 11,1 | 11,0 | 10,7 |
| Modena | 10,9 | 11,1 | 10,6 | 10,1 | 10,3 | 10,1 | 10,9 | 10,2 | 10,6 | 10,3 | 10,9 |
| Montecreto | 21,2 | 11,3 | 14,5 | 24,3 | 12,8 | 14,0 | 15,1 | 18,3 | 8,6 | 17,1 | 12,8 |
| Montefiorino | 22,1 | 13,7 | 19,2 | 20,5 | 18,0 | 14,2 | 18,5 | 15,0 | 14,2 | 16,1 | 19,2 |
| Montese | 14,6 | 13,6 | 14,9 | 15,5 | 14,5 | 12,3 | 15,3 | 14,1 | 15,5 | 13,8 | 15,5 |
| Nonantola | 8,7 | 11,2 | 9,6 | 8,0 | 9,2 | 9,0 | 10,0 | 9,1 | 6,8 | 7,4 | 8,2 |
| Novi di Modena | 12,0 | 12,0 | 14,1 | 11,3 | 12,1 | 9,2 | 10,8 | 10,1 | 11,8 | 8,7 | 10,8 |
| Palagano | 13,6 | 21,0 | 15,1 | 14,0 | 15,3 | 17,9 | 15,1 | 13,9 | 16,3 | 18,5 | 14,0 |
| Pavullo nel Frignano | 12,4 | 12,7 | 12,4 | 11,4 | 11,3 | 11,8 | 11,5 | 11,0 | 9,9 | 9,8 | 9,8 |
| Pievepelago | 12,6 | 14,5 | 14,6 | 18,7 | 16,3 | 15,4 | 13,5 | 12,3 | 16,2 | 11,7 | 14,7 |
| Polinago | 17,0 | 18,9 | 20,0 | 20,3 | 14,9 | 14,8 | 19,3 | 16,2 | 17,3 | 18,1 | 19,3 |
| Prignano sulla Secchia | 8,6 | 12,0 | 10,1 | 10,1 | 10,6 | 12,2 | 13,6 | 10,7 | 11,4 | 11,0 | 8,5 |
| Ravarino | 10,6 | 13,9 | 12,3 | 12,8 | 11,0 | 11,4 | 12,7 | 11,4 | 9,6 | 10,7 | 9,7 |
| Riolunato | 12,7 | 28,7 | 18,7 | 14,7 | 10,8 | 17,6 | 21,5 | 22,9 | 12,2 | 17,7 | 6,8 |
| San Cesario sul Panaro | 9,0 | 12,3 | 11,6 | 13,0 | 11,1 | 12,5 | 9,3 | 9,8 | 9,4 | 12,1 | 10,1 |
| San Felice sul Panaro | 10,5 | 12,7 | 14,2 | 11,7 | 12,3 | 14,0 | 12,1 | 11,3 | 12,8 | 11,9 | 8,1 |
| San Possidonio | 13,3 | 9,0 | 13,9 | 8,9 | 11,9 | 12,1 | 10,4 | 12,3 | 8,0 | 11,1 | 10,2 |
| San Prospero | 8,5 | 9,8 | 10,8 | 7,2 | 8,2 | 7,4 | 8,6 | 6,4 | 8,6 | 7,3 | 8,4 |
| Sassuolo | 8,8 | 8,8 | 8,3 | 8,5 | 8,3 | 8,4 | 9,0 | 8,3 | 9,3 | 8,0 | 8,1 |
| Savignano sul Panaro | 9,1 | 9,9 | 8,4 | 9,4 | 9,3 | 8,1 | 9,8 | 10,0 | 8,2 | 10,9 | 8,8 |
| Serramazzone | 9,6 | 13,3 | 11,6 | 10,5 | 8,6 | 11,1 | 9,5 | 10,3 | 11,0 | 6,3 | 8,6 |
| Sestola | 17,8 | 15,4 | 15,9 | 11,9 | 13,4 | 15,3 | 15,0 | 19,2 | 14,8 | 17,1 | 13,6 |
| Soliera | 9,1 | 8,9 | 9,4 | 8,5 | 7,3 | 9,9 | 10,2 | 8,3 | 7,4 | 7,5 | 7,9 |
| Spilamberto | 12,5 | 10,4 | 7,6 | 10,2 | 8,9 | 11,0 | 10,1 | 12,5 | 11,0 | 10,4 | 10,4 |
| Vignola | 11,8 | 12,1 | 11,7 | 11,3 | 11,6 | 10,3 | 10,8 | 11,2 | 10,9 | 10,9 | 10,8 |
| Zocca | 16,8 | 17,1 | 14,2 | 14,5 | 11,1 | 12,9 | 13,7 | 13,2 | 13,5 | 13,5 | 13,7 |
| PROVINCIA DI MODENA (1) (3) | 10,7 | 11,0 | 10,7 | 10,2 | 10,0 | 10,1 | 10,4 | 10,0 | 10,0 | 9,7 | 9,9 |

(continua)

(continua)

A.9 Tasso di mortalità (Morti/Popolazione*1.000) - AREE SOVRACOMUNALI, PROVINCIA DI MODENA, REGIONE EMILIA-ROMAGNA E ITALIA

| AREE SOVRACOMUNALI | TASSI DI MORTALITÀ (MP)*1.000 | | | | | | | | | | |
|---|-------------------------------|------|------|------|-------|-------|------|------|------|------|------|
| | 1997 | 1998 | 1999 | 2000 | 2001* | 2002* | 2003 | 2004 | 2005 | 2006 | 2007 |
| AREE DI SISTEMA | | | | | | | | | | | |
| Bassa pianura | 11,9 | 12,1 | 12,6 | 11,0 | 11,4 | 11,1 | 11,3 | 11,3 | 11,4 | 10,5 | 10,5 |
| Area metropolitana | 10,1 | 10,4 | 9,8 | 9,5 | 9,4 | 9,5 | 9,8 | 9,4 | 9,3 | 9,2 | 9,5 |
| Collina e montagna | 13,9 | 14,7 | 14,8 | 14,2 | 12,3 | 13,2 | 13,6 | 13,1 | 13,0 | 12,0 | 12,2 |
| COMUNI A CINTURA DEL CAPOLUOGO | | | | | | | | | | | |
| Cintura nord | 8,8 | 9,4 | 9,4 | 7,9 | 8,1 | 9,2 | 9,6 | 8,2 | 6,8 | 7,6 | 8,1 |
| Cintura sud | 9,7 | 10,3 | 9,4 | 9,2 | 8,7 | 9,5 | 8,4 | 8,8 | 8,3 | 8,2 | 8,7 |
| COMUNITÀ MONTANE | | | | | | | | | | | |
| Modena OVEST | 15,6 | 16,4 | 15,7 | 15,2 | 15,2 | 15,2 | 15,6 | 14,7 | 14,8 | 15,3 | 13,4 |
| del Frignano | 13,4 | 14,4 | 14,7 | 13,8 | 12,2 | 13,3 | 13,7 | 12,9 | 12,3 | 11,5 | 11,8 |
| Modena EST | 13,8 | 14,2 | 14,3 | 14,6 | 10,5 | 11,6 | 12,1 | 12,7 | 13,8 | 11,0 | 12,2 |
| DISTRETTI SANITARI | | | | | | | | | | | |
| N° 1 di Carpi | 10,7 | 10,5 | 10,7 | 9,7 | 9,6 | 9,8 | 9,9 | 9,7 | 9,2 | 9,5 | 9,9 |
| N° 2 di Mirandola | 11,9 | 12,1 | 12,4 | 11,0 | 11,4 | 11,4 | 11,3 | 11,4 | 11,4 | 10,7 | 10,4 |
| N° 3 di Modena | 10,9 | 11,1 | 10,6 | 10,1 | 10,3 | 10,1 | 10,9 | 10,2 | 10,6 | 10,3 | 10,9 |
| N° 4 di Sassuolo | 9,0 | 9,1 | 8,8 | 8,7 | 8,4 | 8,6 | 8,4 | 8,6 | 8,7 | 7,7 | 8,1 |
| N° 5 di Pavullo | 13,4 | 14,4 | 14,7 | 13,8 | 12,2 | 13,3 | 13,7 | 12,9 | 12,3 | 11,5 | 11,8 |
| N° 6 di Vignola | 11,4 | 11,2 | 10,5 | 11,0 | 9,9 | 10,0 | 10,1 | 10,5 | 10,4 | 9,9 | 10,3 |
| N° 7 di Castelfranco Emilia | 9,5 | 11,8 | 10,1 | 9,8 | 9,3 | 9,8 | 9,9 | 8,6 | 7,9 | 9,0 | 8,5 |
| DISTRETTI SCOLASTICI | | | | | | | | | | | |
| N° 15 di Carpi | 11,1 | 11,0 | 10,9 | 10,1 | 10,2 | 9,9 | 10,0 | 10,3 | 9,8 | 10,0 | 10,3 |
| N° 16 di Mirandola | 11,9 | 12,1 | 12,4 | 11,0 | 11,4 | 11,4 | 11,3 | 11,4 | 11,4 | 10,7 | 10,4 |
| N° 17-18 di Modena e Castelfranco | 10,4 | 11,0 | 10,2 | 9,9 | 9,8 | 10,0 | 10,4 | 9,7 | 9,6 | 9,7 | 10,1 |
| N° 19 di Sassuolo | 9,0 | 9,1 | 8,8 | 8,7 | 8,4 | 8,6 | 8,4 | 8,6 | 8,7 | 7,7 | 8,1 |
| N° 20 di Pavullo | 13,4 | 14,4 | 14,7 | 13,8 | 12,2 | 13,3 | 13,7 | 12,9 | 12,3 | 11,5 | 11,8 |
| N° 21 di Vignola | 11,8 | 11,8 | 11,5 | 11,7 | 10,2 | 10,1 | 10,7 | 10,7 | 11,0 | 10,5 | 10,6 |
| CENTRI PER L'IMPIEGO | | | | | | | | | | | |
| Area di Carpi | 11,1 | 11,0 | 10,9 | 10,1 | 10,2 | 9,9 | 10,0 | 10,3 | 9,8 | 10,0 | 10,3 |
| Area di Mirandola | 11,9 | 12,1 | 12,4 | 11,0 | 11,4 | 11,4 | 11,3 | 11,4 | 11,4 | 10,7 | 10,4 |
| Area di Modena | 10,4 | 11,1 | 10,4 | 9,9 | 9,9 | 10,0 | 10,6 | 9,6 | 9,7 | 9,8 | 10,1 |
| Area di Sassuolo | 9,0 | 9,1 | 8,8 | 8,7 | 8,4 | 8,6 | 8,4 | 8,6 | 8,7 | 7,7 | 8,1 |
| Area di Pavullo | 13,4 | 14,4 | 14,7 | 13,8 | 12,2 | 13,3 | 13,7 | 12,9 | 12,3 | 11,5 | 11,8 |
| Area di Vignola | 11,4 | 11,2 | 10,5 | 11,0 | 9,9 | 10,0 | 10,1 | 10,5 | 10,4 | 9,9 | 10,3 |
| DISTRETTI I.R.P.A. | | | | | | | | | | | |
| Carpi-Mirandola | 11,2 | 11,3 | 11,3 | 10,3 | 10,3 | 10,4 | 10,6 | 10,4 | 10,1 | 10,0 | 9,9 |
| Modena | 10,3 | 10,8 | 10,3 | 9,7 | 9,7 | 9,8 | 10,1 | 9,5 | 9,6 | 9,4 | 10,0 |
| Sassuolo-Vignola | 9,4 | 9,4 | 8,8 | 9,3 | 8,6 | 8,7 | 9,0 | 9,1 | 9,1 | 8,6 | 8,6 |
| Pavullo | 14,1 | 14,8 | 14,8 | 14,2 | 12,6 | 13,4 | 13,8 | 13,2 | 13,1 | 12,2 | 12,4 |
| FORME ASSOCIATIVE DELLE AUTONOMIE LOCALI | | | | | | | | | | | |
| Associazione dei Comuni modenesi del Distretto Ceramico | 8,3 | 8,3 | 8,1 | 8,0 | 7,7 | 8,0 | 7,7 | 8,0 | 8,1 | 6,9 | 7,6 |
| Associazione intercomunale dei Comuni di Campogalliano, Carpi, Novi di Modena e Soliera | 10,7 | 10,5 | 10,7 | 9,7 | 9,6 | 9,8 | 9,9 | 9,7 | 9,2 | 9,5 | 9,9 |
| Unione Comuni del Sorbara | 9,0 | 10,9 | 9,0 | 8,7 | 8,5 | 9,0 | 10,0 | 7,8 | 7,9 | 8,5 | 7,3 |
| Unione Comuni Modenesi dell'Area Nord | 11,9 | 12,1 | 12,4 | 11,0 | 11,4 | 11,4 | 11,3 | 11,4 | 11,4 | 10,7 | 10,4 |
| Unione "Terre di Castelli" | 10,8 | 10,5 | 9,5 | 10,1 | 9,7 | 9,5 | 9,6 | 10,0 | 9,6 | 9,7 | 9,8 |
| PROVINCIA DI MODENA (1) (3) | 10,7 | 11,0 | 10,7 | 10,2 | 10,0 | 10,1 | 10,4 | 10,0 | 10,0 | 9,7 | 9,9 |
| REGIONE EMILIA-ROMAGNA (2) (3) | 11,7 | 11,8 | 11,7 | 11,4 | 11,2 | 11,2 | 11,8 | 10,9 | 11,1 | 10,8 | 10,9 |
| ITALIA (3) | 9,8 | 10,0 | 9,9 | 9,7 | 9,5 | 9,8 | 10,2 | 9,4 | 9,7 | 9,5 | 9,6 |

A.10 Iscritti – COMUNI

| COMUNI | ISCRITTI | | | | | | | | | | |
|-----------------------------|----------|--------|--------|--------|--------|--------|--------|--------|--------|--------|--------|
| | 1997 | 1998 | 1999 | 2000 | 2001 | 2002 | 2003 | 2004 | 2005 | 2006 | 2007 |
| Bastiglia | 267 | 253 | 206 | 234 | 242 | 178 | 238 | 273 | 281 | 263 | 268 |
| Bomporto | 368 | 440 | 514 | 461 | 394 | 456 | 441 | 599 | 662 | 581 | 636 |
| Campogalliano | 280 | 345 | 319 | 378 | 288 | 358 | 336 | 366 | 350 | 386 | 461 |
| Camposanto | 114 | 114 | 117 | 118 | 93 | 110 | 127 | 149 | 120 | 151 | 174 |
| Carpi | 1.381 | 1.513 | 1.770 | 1.751 | 1.766 | 2.235 | 2.147 | 2.091 | 2.197 | 2.169 | 2.189 |
| Castelfranco Emilia | 868 | 997 | 1.301 | 1.373 | 1.222 | 1.248 | 1.578 | 1.507 | 1.428 | 1.576 | 1.643 |
| Castelnuovo Rangone | 518 | 583 | 618 | 598 | 539 | 541 | 617 | 603 | 671 | 704 | 835 |
| Castelvetro | 409 | 509 | 495 | 507 | 463 | 556 | 640 | 700 | 584 | 577 | 626 |
| Cavezzo | 174 | 196 | 297 | 267 | 236 | 278 | 342 | 357 | 312 | 284 | 279 |
| Concordia sulla Secchia | 187 | 228 | 250 | 236 | 234 | 366 | 376 | 417 | 310 | 398 | 377 |
| Fanano | 65 | 59 | 76 | 92 | 78 | 70 | 134 | 149 | 104 | 108 | 167 |
| Finale Emilia | 304 | 320 | 363 | 431 | 505 | 444 | 422 | 575 | 518 | 469 | 651 |
| Fiorano Modenese | 500 | 589 | 694 | 713 | 644 | 731 | 809 | 804 | 843 | 721 | 786 |
| Fiumalbo | 21 | 25 | 22 | 13 | 15 | 14 | 30 | 29 | 25 | 33 | 19 |
| Formigine | 951 | 1.114 | 1.305 | 1.294 | 1.019 | 1.244 | 1.308 | 1.236 | 1.472 | 1.374 | 1.581 |
| Frassinoro | 54 | 76 | 45 | 47 | 43 | 65 | 80 | 63 | 47 | 65 | 57 |
| Guiglia | 187 | 232 | 274 | 239 | 237 | 275 | 277 | 253 | 216 | 285 | 240 |
| Lama Mocogno | 89 | 111 | 104 | 111 | 89 | 118 | 88 | 102 | 90 | 90 | 95 |
| Maranello | 540 | 633 | 612 | 679 | 533 | 615 | 809 | 792 | 798 | 733 | 853 |
| Marano sul Panaro | 145 | 168 | 205 | 154 | 136 | 154 | 171 | 203 | 251 | 247 | 383 |
| Medolla | 150 | 86 | 132 | 207 | 189 | 249 | 302 | 285 | 263 | 267 | 291 |
| Mirandola | 569 | 610 | 721 | 719 | 732 | 804 | 1.076 | 1.102 | 1.166 | 1.143 | 1.353 |
| Modena | 4.801 | 5.398 | 5.705 | 6.093 | 5.177 | 5.363 | 7.940 | 6.877 | 6.344 | 5.645 | 6.994 |
| Montecreto | 23 | 15 | 20 | 19 | 22 | 28 | 39 | 26 | 32 | 29 | 41 |
| Montefiorino | 87 | 63 | 98 | 79 | 78 | 116 | 102 | 93 | 66 | 66 | 93 |
| Montese | 100 | 104 | 82 | 112 | 94 | 88 | 651 | 153 | 129 | 151 | 168 |
| Nonantola | 411 | 376 | 451 | 553 | 470 | 660 | 691 | 663 | 674 | 640 | 1.002 |
| Novi di Modena | 263 | 300 | 344 | 477 | 349 | 434 | 468 | 555 | 557 | 532 | 498 |
| Palagano | 106 | 129 | 97 | 106 | 71 | 82 | 96 | 88 | 87 | 92 | 121 |
| Pavullo nel Frignano | 531 | 517 | 544 | 602 | 498 | 569 | 660 | 758 | 534 | 625 | 702 |
| Pievepelago | 36 | 49 | 39 | 84 | 45 | 55 | 92 | 86 | 77 | 62 | 116 |
| Polinago | 69 | 115 | 44 | 105 | 78 | 108 | 80 | 111 | 72 | 84 | 93 |
| Prignano sulla Secchia | 144 | 168 | 150 | 118 | 149 | 149 | 153 | 163 | 142 | 188 | 185 |
| Ravarino | 185 | 278 | 292 | 266 | 315 | 313 | 416 | 386 | 337 | 388 | 408 |
| Riolunato | 9 | 12 | 16 | 31 | 7 | 20 | 34 | 18 | 23 | 25 | 31 |
| San Cesario sul Panaro | 181 | 153 | 230 | 244 | 183 | 287 | 367 | 237 | 288 | 309 | 334 |
| San Felice sul Panaro | 313 | 262 | 381 | 389 | 353 | 389 | 397 | 534 | 476 | 468 | 534 |
| San Possidonio | 119 | 149 | 146 | 179 | 165 | 190 | 277 | 231 | 258 | 258 | 295 |
| San Prospero | 216 | 174 | 220 | 199 | 191 | 343 | 394 | 390 | 319 | 283 | 429 |
| Sassuolo | 1.177 | 1.270 | 1.413 | 1.575 | 1.599 | 2.917 | 1.993 | 2.021 | 1.791 | 1.699 | 1.706 |
| Savignano sul Panaro | 302 | 439 | 344 | 345 | 382 | 344 | 398 | 580 | 456 | 584 | 556 |
| Serramazzone | 437 | 544 | 462 | 610 | 516 | 600 | 667 | 584 | 544 | 461 | 622 |
| Sestola | 56 | 79 | 78 | 94 | 65 | 80 | 110 | 86 | 69 | 96 | 97 |
| Soliera | 468 | 571 | 617 | 508 | 468 | 643 | 602 | 724 | 580 | 782 | 677 |
| Spilamberto | 261 | 389 | 434 | 352 | 473 | 527 | 549 | 553 | 516 | 560 | 626 |
| Vignola | 687 | 774 | 829 | 878 | 927 | 1.069 | 1.110 | 1.033 | 1.165 | 1.222 | 1.212 |
| Zocca | 166 | 180 | 260 | 271 | 186 | 212 | 241 | 244 | 278 | 263 | 306 |
| PROVINCIA DI MODENA (1) (3) | 19.289 | 21.709 | 23.736 | 24.911 | 22.558 | 26.695 | 30.875 | 29.849 | 28.522 | 28.136 | 31.810 |

(continua)

(continua)

A.10 Iscritti - AREE SOVRACOMUNALI, PROVINCIA DI MODENA, REGIONE EMILIA-ROMAGNA E ITALIA

| AREE SOVRACOMUNALI | ISCRITTI | | | | | | | | | | |
|---|------------------|------------------|------------------|------------------|------------------|------------------|------------------|------------------|------------------|------------------|------------------|
| | 1997 | 1998 | 1999 | 2000 | 2001 | 2002 | 2003 | 2004 | 2005 | 2006 | 2007 |
| AREE DI SISTEMA | | | | | | | | | | | |
| Bassa pianura | 2.409 | 2.439 | 2.971 | 3.222 | 3.047 | 3.607 | 4.181 | 4.595 | 4.299 | 4.253 | 4.881 |
| Area metropolitana | 14.555 | 16.624 | 18.149 | 18.802 | 17.104 | 20.285 | 22.989 | 22.045 | 21.437 | 20.913 | 23.393 |
| Collina e montagna | 2.325 | 2.646 | 2.616 | 2.887 | 2.407 | 2.803 | 3.705 | 3.209 | 2.786 | 2.970 | 3.536 |
| COMUNI A CINTURA DEL CAPOLUOGO | | | | | | | | | | | |
| Cintura nord | 1.426 | 1.545 | 1.593 | 1.673 | 1.468 | 1.839 | 1.867 | 2.026 | 1.885 | 2.071 | 2.408 |
| Cintura sud | 2.779 | 3.236 | 3.888 | 3.861 | 3.436 | 3.847 | 4.419 | 4.136 | 4.375 | 4.523 | 5.019 |
| COMUNITÀ MONTANE | | | | | | | | | | | |
| Modena OVEST | 391 | 436 | 390 | 350 | 341 | 412 | 431 | 407 | 342 | 411 | 456 |
| del Frignano | 1.336 | 1.526 | 1.405 | 1.761 | 1.413 | 1.662 | 1.934 | 1.949 | 1.570 | 1.613 | 1.983 |
| Modena EST | 598 | 684 | 821 | 776 | 653 | 729 | 1.340 | 853 | 874 | 946 | 1.097 |
| DISTRETTI SANITARI | | | | | | | | | | | |
| N° 1 di Carpi | 2.392 | 2.729 | 3.050 | 3.114 | 2.871 | 3.670 | 3.553 | 3.736 | 3.684 | 3.869 | 3.825 |
| N° 2 di Mirandola | 2.146 | 2.139 | 2.627 | 2.745 | 2.698 | 3.173 | 3.713 | 4.040 | 3.742 | 3.721 | 4.383 |
| N° 3 di Modena | 4.801 | 5.398 | 5.705 | 6.093 | 5.177 | 5.363 | 7.940 | 6.877 | 6.344 | 5.645 | 6.994 |
| N° 4 di Sassuolo | 3.559 | 4.042 | 4.414 | 4.611 | 4.136 | 5.919 | 5.350 | 5.260 | 5.246 | 4.938 | 5.382 |
| N° 5 di Pavullo | 1.336 | 1.526 | 1.405 | 1.761 | 1.413 | 1.662 | 1.934 | 1.949 | 1.570 | 1.613 | 1.983 |
| N° 6 di Vignola | 2.775 | 3.378 | 3.541 | 3.456 | 3.437 | 3.766 | 4.654 | 4.322 | 4.266 | 4.593 | 4.952 |
| N° 7 di Castelfranco Emilia | 2.280 | 2.497 | 2.994 | 3.131 | 2.826 | 3.142 | 3.731 | 3.665 | 3.670 | 3.757 | 4.291 |
| DISTRETTI SCOLASTICI | | | | | | | | | | | |
| N° 15 di Carpi | 1.644 | 1.813 | 2.114 | 2.228 | 2.115 | 2.669 | 2.615 | 2.646 | 2.754 | 2.701 | 2.687 |
| N° 16 di Mirandola | 2.146 | 2.139 | 2.627 | 2.745 | 2.698 | 3.173 | 3.713 | 4.040 | 3.742 | 3.721 | 4.383 |
| N° 17-18 di Modena e Castelfranco | 8.608 | 9.783 | 10.687 | 11.060 | 9.771 | 10.574 | 13.775 | 12.788 | 12.131 | 11.834 | 13.884 |
| N° 19 di Sassuolo | 3.559 | 4.042 | 4.414 | 4.611 | 4.136 | 5.919 | 5.350 | 5.260 | 5.246 | 4.938 | 5.382 |
| N° 20 di Pavullo | 1.336 | 1.526 | 1.405 | 1.761 | 1.413 | 1.662 | 1.934 | 1.949 | 1.570 | 1.613 | 1.983 |
| N° 21 di Vignola | 1.996 | 2.406 | 2.489 | 2.506 | 2.425 | 2.698 | 3.488 | 3.166 | 3.079 | 3.329 | 3.491 |
| CENTRI PER L'IMPIEGO | | | | | | | | | | | |
| Area di Carpi | 1.644 | 1.813 | 2.114 | 2.228 | 2.115 | 2.669 | 2.615 | 2.646 | 2.754 | 2.701 | 2.687 |
| Area di Mirandola | 2.146 | 2.139 | 2.627 | 2.745 | 2.698 | 3.173 | 3.713 | 4.040 | 3.742 | 3.721 | 4.383 |
| Area di Modena | 7.829 | 8.811 | 9.635 | 10.110 | 8.759 | 9.506 | 12.609 | 11.632 | 10.944 | 10.570 | 12.423 |
| Area di Sassuolo | 3.559 | 4.042 | 4.414 | 4.611 | 4.136 | 5.919 | 5.350 | 5.260 | 5.246 | 4.938 | 5.382 |
| Area di Pavullo | 1.336 | 1.526 | 1.405 | 1.761 | 1.413 | 1.662 | 1.934 | 1.949 | 1.570 | 1.613 | 1.983 |
| Area di Vignola | 2.775 | 3.378 | 3.541 | 3.456 | 3.437 | 3.766 | 4.654 | 4.322 | 4.266 | 4.593 | 4.952 |
| DISTRETTI A.R.P.A. | | | | | | | | | | | |
| Carpi-Mirandola | 5.078 | 5.494 | 6.370 | 6.442 | 6.232 | 7.432 | 8.025 | 8.668 | 8.356 | 8.436 | 9.059 |
| Modena | 8.010 | 8.966 | 9.929 | 10.533 | 8.898 | 9.701 | 12.837 | 11.489 | 11.227 | 10.634 | 12.850 |
| Sassuolo-Vignola | 4.021 | 4.771 | 5.026 | 5.203 | 5.157 | 6.913 | 6.479 | 6.686 | 6.404 | 6.343 | 6.748 |
| Pavullo | 2.180 | 2.478 | 2.411 | 2.733 | 2.271 | 2.649 | 3.534 | 3.006 | 2.535 | 2.723 | 3.153 |
| FORME ASSOCIATIVE DELLE AUTONOMIE LOCALI | | | | | | | | | | | |
| Associazione dei Comuni modenesi del Distretto Ceramico | 3.168 | 3.606 | 4.024 | 4.261 | 3.795 | 5.507 | 4.919 | 4.853 | 4.904 | 4.527 | 4.926 |
| Associazione intercomunale dei Comuni di Campogalliano, Carpi, Novi di Modena e Soliera | 2.392 | 2.729 | 3.050 | 3.114 | 2.871 | 3.670 | 3.553 | 3.736 | 3.684 | 3.869 | 3.825 |
| Unione Comuni del Sorbara | 820 | 971 | 1.012 | 961 | 951 | 947 | 1.095 | 1.258 | 1.280 | 1.232 | 1.312 |
| Unione Comuni Modenesi dell'Area Nord | 2.146 | 2.139 | 2.627 | 2.745 | 2.698 | 3.173 | 3.713 | 4.040 | 3.742 | 3.721 | 4.383 |
| Unione "Terre di Castelli" | 2.177 | 2.694 | 2.720 | 2.680 | 2.784 | 3.037 | 3.314 | 3.469 | 3.392 | 3.647 | 3.855 |
| PROVINCIA DI MODENA (1) (3) | 19.289 | 21.709 | 23.736 | 24.911 | 22.558 | 26.695 | 30.875 | 29.849 | 28.522 | 28.136 | 31.810 |
| REGIONE EMILIA-ROMAGNA (2) (3) | 111.173 | 120.011 | 131.496 | 139.823 | 128.964 | 153.873 | 179.205 | 198.103 | 169.981 | 171.728 | 189.258 |
| ITALIA (3) | 1.388.984 | 1.417.168 | 1.472.295 | 1.423.629 | 1.374.963 | 1.650.961 | 2.057.970 | 2.056.055 | 1.851.564 | 2.056.944 | 2.062.210 |

A.11 Cancellati - COMUNI

| COMUNI | CANCELLATI | | | | | | | | | | |
|-----------------------------|------------|--------|--------|--------|--------|--------|--------|--------|--------|--------|--------|
| | 1997 | 1998 | 1999 | 2000 | 2001 | 2002 | 2003 | 2004 | 2005 | 2006 | 2007 |
| Bastiglia | 62 | 120 | 145 | 124 | 150 | 190 | 175 | 182 | 217 | 176 | 195 |
| Bomporto | 172 | 200 | 231 | 231 | 262 | 315 | 302 | 357 | 388 | 349 | 393 |
| Campogalliano | 173 | 236 | 288 | 209 | 244 | 269 | 255 | 313 | 363 | 360 | 311 |
| Camposanto | 92 | 119 | 100 | 102 | 105 | 111 | 132 | 133 | 137 | 110 | 121 |
| Carpi | 1.114 | 1.087 | 1.134 | 1.254 | 1.167 | 1.151 | 1.383 | 1.534 | 1.461 | 1.517 | 1.424 |
| Castelfranco Emilia | 456 | 490 | 551 | 600 | 566 | 657 | 889 | 821 | 947 | 996 | 813 |
| Castelnuovo Rangone | 296 | 350 | 385 | 339 | 326 | 388 | 439 | 433 | 488 | 463 | 553 |
| Castelvetro | 314 | 310 | 296 | 410 | 291 | 384 | 459 | 506 | 492 | 426 | 526 |
| Cavezzo | 134 | 156 | 163 | 185 | 164 | 188 | 203 | 231 | 264 | 277 | 233 |
| Concordia sulla Secchia | 154 | 177 | 218 | 185 | 222 | 156 | 187 | 238 | 301 | 306 | 261 |
| Fanano | 30 | 43 | 60 | 55 | 54 | 49 | 75 | 56 | 73 | 72 | 58 |
| Finale Emilia | 210 | 248 | 269 | 304 | 354 | 322 | 341 | 390 | 417 | 399 | 430 |
| Fiorano Modenese | 559 | 678 | 663 | 662 | 633 | 755 | 658 | 768 | 785 | 808 | 724 |
| Fiumalbo | 18 | 30 | 19 | 25 | 17 | 22 | 21 | 13 | 38 | 19 | 21 |
| Formigine | 785 | 825 | 878 | 870 | 865 | 1.084 | 1.071 | 1.094 | 1.055 | 1.086 | 1.087 |
| Frassinoro | 60 | 55 | 46 | 66 | 47 | 45 | 47 | 50 | 61 | 38 | 45 |
| Guiglia | 134 | 133 | 183 | 140 | 155 | 160 | 159 | 217 | 201 | 231 | 224 |
| Lama Mocogno | 50 | 66 | 78 | 64 | 72 | 62 | 77 | 92 | 70 | 78 | 101 |
| Maranello | 481 | 548 | 549 | 511 | 508 | 567 | 718 | 705 | 661 | 659 | 777 |
| Marano sul Panaro | 51 | 115 | 75 | 85 | 91 | 128 | 150 | 112 | 149 | 119 | 145 |
| Medolla | 114 | 146 | 122 | 123 | 132 | 115 | 171 | 187 | 201 | 204 | 180 |
| Mirandola | 421 | 410 | 487 | 519 | 625 | 683 | 606 | 767 | 930 | 875 | 1.074 |
| Modena | 4.361 | 4.482 | 4.839 | 4.962 | 4.094 | 4.205 | 5.328 | 5.516 | 5.773 | 5.856 | 6.912 |
| Montecreto | 19 | 20 | 22 | 21 | 16 | 24 | 18 | 22 | 16 | 13 | 33 |
| Montefiorino | 51 | 65 | 50 | 53 | 60 | 96 | 49 | 83 | 65 | 73 | 47 |
| Montese | 53 | 81 | 59 | 58 | 71 | 73 | 79 | 84 | 92 | 102 | 100 |
| Nonantola | 239 | 296 | 309 | 284 | 262 | 344 | 338 | 410 | 397 | 516 | 439 |
| Novi di Modena | 229 | 230 | 243 | 284 | 232 | 324 | 300 | 395 | 405 | 412 | 476 |
| Palagano | 58 | 81 | 109 | 104 | 89 | 68 | 91 | 71 | 93 | 84 | 90 |
| Pavullo nel Frignano | 267 | 276 | 283 | 297 | 205 | 340 | 327 | 373 | 386 | 454 | 386 |
| Pievepelago | 32 | 35 | 36 | 32 | 26 | 47 | 50 | 41 | 35 | 66 | 44 |
| Polinago | 56 | 53 | 76 | 85 | 65 | 59 | 101 | 81 | 90 | 76 | 78 |
| Prignano sulla Secchia | 102 | 100 | 98 | 131 | 111 | 128 | 144 | 119 | 119 | 120 | 146 |
| Ravarino | 94 | 119 | 112 | 168 | 151 | 159 | 191 | 202 | 232 | 305 | 300 |
| Riolunato | 16 | 17 | 15 | 20 | 16 | 10 | 13 | 15 | 23 | 15 | 14 |
| San Cesario sul Panaro | 138 | 176 | 168 | 153 | 149 | 167 | 167 | 219 | 232 | 299 | 241 |
| San Felice sul Panaro | 191 | 206 | 241 | 239 | 208 | 222 | 282 | 308 | 373 | 357 | 381 |
| San Possidonio | 107 | 131 | 119 | 145 | 113 | 128 | 143 | 178 | 247 | 237 | 271 |
| San Prospero | 101 | 122 | 121 | 141 | 163 | 168 | 173 | 206 | 249 | 217 | 241 |
| Sassuolo | 1.278 | 1.370 | 1.413 | 1.322 | 1.545 | 1.565 | 1.839 | 1.725 | 1.922 | 2.012 | 1.663 |
| Savignano sul Panaro | 232 | 277 | 269 | 282 | 319 | 284 | 308 | 358 | 383 | 405 | 394 |
| Serramazzoni | 237 | 305 | 363 | 352 | 301 | 400 | 424 | 393 | 379 | 482 | 383 |
| Sestola | 59 | 77 | 65 | 73 | 44 | 68 | 75 | 68 | 61 | 67 | 75 |
| Soliera | 246 | 308 | 362 | 300 | 288 | 345 | 392 | 492 | 506 | 458 | 460 |
| Spilamberto | 254 | 286 | 299 | 330 | 242 | 373 | 404 | 378 | 427 | 433 | 520 |
| Vignola | 471 | 569 | 514 | 537 | 612 | 534 | 742 | 741 | 837 | 838 | 843 |
| Zocca | 132 | 166 | 131 | 129 | 125 | 148 | 132 | 206 | 185 | 183 | 164 |
| PROVINCIA DI MODENA (1) (3) | 14.903 | 16.390 | 17.256 | 17.565 | 16.557 | 18.080 | 20.628 | 21.883 | 23.226 | 23.648 | 24.397 |

(continua)

(continua)

A.11 Cancellati - AREE SOVRACOMUNALI, PROVINCIA DI MODENA, REGIONE EMILIA-ROMAGNA E ITALIA

| AREE SOVRACOMUNALI | CANCELLATI | | | | | | | | | | |
|---|------------------|------------------|------------------|------------------|------------------|------------------|------------------|------------------|------------------|------------------|------------------|
| | 1997 | 1998 | 1999 | 2000 | 2001 | 2002 | 2003 | 2004 | 2005 | 2006 | 2007 |
| AREE DI SISTEMA | | | | | | | | | | | |
| Bassa pianura | 1.753 | 1.945 | 2.083 | 2.227 | 2.318 | 2.417 | 2.538 | 3.033 | 3.524 | 3.394 | 3.668 |
| Area metropolitana | 11.725 | 12.727 | 13.405 | 13.548 | 12.674 | 13.736 | 16.058 | 16.754 | 17.566 | 17.962 | 18.575 |
| Collina e montagna | 1.425 | 1.718 | 1.768 | 1.790 | 1.565 | 1.927 | 2.032 | 2.096 | 2.136 | 2.292 | 2.154 |
| COMUNI A CINTURA DEL CAPOLUOGO | | | | | | | | | | | |
| Cintura nord | 720 | 960 | 1.104 | 917 | 944 | 1.148 | 1.160 | 1.397 | 1.483 | 1.510 | 1.405 |
| Cintura sud | 1.929 | 2.127 | 2.281 | 2.292 | 2.148 | 2.669 | 2.970 | 2.945 | 3.149 | 3.277 | 3.214 |
| COMUNITÀ MONTANE | | | | | | | | | | | |
| Modena OVEST | 271 | 301 | 303 | 354 | 307 | 337 | 331 | 323 | 338 | 315 | 328 |
| del Frignano | 784 | 922 | 1.017 | 1.024 | 816 | 1.081 | 1.181 | 1.154 | 1.171 | 1.342 | 1.193 |
| Modena EST | 370 | 495 | 448 | 412 | 442 | 509 | 520 | 619 | 627 | 635 | 633 |
| DISTRETTI SANITARI | | | | | | | | | | | |
| N° 1 di Carpi | 1.762 | 1.861 | 2.027 | 2.047 | 1.931 | 2.089 | 2.330 | 2.734 | 2.735 | 2.747 | 2.671 |
| N° 2 di Mirandola | 1.524 | 1.715 | 1.840 | 1.943 | 2.086 | 2.093 | 2.238 | 2.638 | 3.119 | 2.982 | 3.192 |
| N° 3 di Modena | 4.361 | 4.482 | 4.839 | 4.962 | 4.094 | 4.205 | 5.328 | 5.516 | 5.773 | 5.856 | 6.912 |
| N° 4 di Sassuolo | 3.374 | 3.722 | 3.806 | 3.719 | 3.858 | 4.308 | 4.617 | 4.615 | 4.761 | 4.880 | 4.579 |
| N° 5 di Pavullo | 784 | 922 | 1.017 | 1.024 | 816 | 1.081 | 1.181 | 1.154 | 1.171 | 1.342 | 1.193 |
| N° 6 di Vignola | 1.937 | 2.287 | 2.211 | 2.310 | 2.232 | 2.472 | 2.872 | 3.035 | 3.254 | 3.200 | 3.469 |
| N° 7 di Castelfranco Emilia | 1.161 | 1.401 | 1.516 | 1.560 | 1.540 | 1.832 | 2.062 | 2.191 | 2.413 | 2.641 | 2.381 |
| DISTRETTI SCOLASTICI | | | | | | | | | | | |
| N° 15 di Carpi | 1.343 | 1.317 | 1.377 | 1.538 | 1.399 | 1.475 | 1.683 | 1.929 | 1.866 | 1.929 | 1.900 |
| N° 16 di Mirandola | 1.524 | 1.715 | 1.840 | 1.943 | 2.086 | 2.093 | 2.238 | 2.638 | 3.119 | 2.982 | 3.192 |
| N° 17-18 di Modena e Castelfranco | 6.491 | 7.063 | 7.689 | 7.700 | 6.734 | 7.412 | 8.880 | 9.323 | 9.970 | 10.211 | 11.137 |
| N° 19 di Sassuolo | 3.374 | 3.722 | 3.806 | 3.719 | 3.858 | 4.308 | 4.617 | 4.615 | 4.761 | 4.880 | 4.579 |
| N° 20 di Pavullo | 784 | 922 | 1.017 | 1.024 | 816 | 1.081 | 1.181 | 1.154 | 1.171 | 1.342 | 1.193 |
| N° 21 di Vignola | 1.387 | 1.651 | 1.527 | 1.641 | 1.664 | 1.711 | 2.029 | 2.224 | 2.339 | 2.304 | 2.396 |
| CENTRI PER L'IMPIEGO | | | | | | | | | | | |
| Area di Carpi | 1.343 | 1.317 | 1.377 | 1.538 | 1.399 | 1.475 | 1.683 | 1.929 | 1.866 | 1.929 | 1.900 |
| Area di Mirandola | 1.524 | 1.715 | 1.840 | 1.943 | 2.086 | 2.093 | 2.238 | 2.638 | 3.119 | 2.982 | 3.192 |
| Area di Modena | 5.941 | 6.427 | 7.005 | 7.031 | 6.166 | 6.651 | 8.037 | 8.512 | 9.055 | 9.315 | 10.064 |
| Area di Sassuolo | 3.374 | 3.722 | 3.806 | 3.719 | 3.858 | 4.308 | 4.617 | 4.615 | 4.761 | 4.880 | 4.579 |
| Area di Pavullo | 784 | 922 | 1.017 | 1.024 | 816 | 1.081 | 1.181 | 1.154 | 1.171 | 1.342 | 1.193 |
| Area di Vignola | 1.937 | 2.287 | 2.211 | 2.310 | 2.232 | 2.472 | 2.872 | 3.035 | 3.254 | 3.200 | 3.469 |
| DISTRETTI A.R.P.A. | | | | | | | | | | | |
| Carpi-Mirandola | 3.441 | 3.779 | 4.067 | 4.304 | 4.336 | 4.577 | 4.981 | 5.800 | 6.328 | 6.199 | 6.440 |
| Modena | 6.448 | 6.855 | 7.418 | 7.417 | 6.506 | 7.114 | 8.487 | 8.806 | 9.255 | 9.576 | 10.356 |
| Sassuolo-Vignola | 3.640 | 4.153 | 4.078 | 4.139 | 4.241 | 4.590 | 5.278 | 5.293 | 5.656 | 5.700 | 5.592 |
| Pavullo | 1.374 | 1.603 | 1.693 | 1.705 | 1.474 | 1.799 | 1.882 | 1.984 | 1.987 | 2.173 | 2.009 |
| FORME ASSOCIATIVE DELLE AUTONOMIE LOCALI | | | | | | | | | | | |
| Associazione dei Comuni modenese del Distretto Ceramico | 3.103 | 3.421 | 3.503 | 3.365 | 3.551 | 3.971 | 4.286 | 4.292 | 4.423 | 4.565 | 4.251 |
| Associazione intercomunale dei Comuni di Campogalliano, Carpi, Novi di Modena e Soliera | 1.762 | 1.861 | 2.027 | 2.047 | 1.931 | 2.089 | 2.330 | 2.734 | 2.735 | 2.747 | 2.671 |
| Unione Comuni del Sorbara | 328 | 439 | 488 | 523 | 563 | 664 | 668 | 741 | 837 | 830 | 888 |
| Unione Comuni Modenesi dell'Area Nord | 1.524 | 1.715 | 1.840 | 1.943 | 2.086 | 2.093 | 2.238 | 2.638 | 3.119 | 2.982 | 3.192 |
| Unione "Terre di Castelli" | 1.567 | 1.792 | 1.763 | 1.898 | 1.790 | 1.963 | 2.352 | 2.416 | 2.627 | 2.565 | 2.836 |
| PROVINCIA DI MODENA (1) (3) | 14.903 | 16.390 | 17.256 | 17.565 | 16.557 | 18.080 | 20.628 | 21.883 | 23.226 | 23.648 | 24.397 |
| REGIONE EMILIA-ROMAGNA (2) (3) | 86.070 | 91.174 | 95.688 | 100.775 | 94.444 | 98.190 | 116.506 | 120.316 | 126.184 | 129.948 | 130.768 |
| ITALIA (3) | 1.261.976 | 1.323.839 | 1.370.901 | 1.235.964 | 1.249.208 | 1.304.438 | 1.448.390 | 1.497.866 | 1.548.946 | 1.679.486 | 1.567.339 |

A.12 Saldo migratorio (Iscritti-Cancellati) - COMUNI

| COMUNI | SALDO MIGRATORIO | | | | | | | | | | |
|-----------------------------|------------------|-------|-------|-------|-------|-------|--------|-------|-------|-------|-------|
| | 1997 | 1998 | 1999 | 2000 | 2001 | 2002 | 2003 | 2004 | 2005 | 2006 | 2007 |
| Bastiglia | 205 | 133 | 61 | 110 | 92 | -12 | 63 | 91 | 64 | 87 | 73 |
| Bomporto | 196 | 240 | 283 | 230 | 132 | 141 | 139 | 242 | 274 | 232 | 243 |
| Campogalliano | 107 | 109 | 31 | 169 | 44 | 89 | 81 | 53 | -13 | 26 | 150 |
| Camposanto | 22 | -5 | 17 | 16 | -12 | -1 | -5 | 16 | -17 | 41 | 53 |
| Carpi | 267 | 426 | 636 | 497 | 599 | 1.084 | 764 | 557 | 736 | 652 | 765 |
| Castelfranco Emilia | 412 | 507 | 750 | 773 | 656 | 591 | 689 | 686 | 481 | 580 | 830 |
| Castelnuovo Rangone | 222 | 233 | 233 | 259 | 213 | 153 | 178 | 170 | 183 | 241 | 282 |
| Castelvetro | 95 | 199 | 199 | 97 | 172 | 172 | 181 | 194 | 92 | 151 | 100 |
| Cavezzo | 40 | 40 | 134 | 82 | 72 | 90 | 139 | 126 | 48 | 7 | 46 |
| Concordia sulla Secchia | 33 | 51 | 32 | 51 | 12 | 210 | 189 | 179 | 9 | 92 | 116 |
| Fanano | 35 | 16 | 16 | 37 | 24 | 21 | 59 | 93 | 31 | 36 | 109 |
| Finale Emilia | 94 | 72 | 94 | 127 | 151 | 122 | 81 | 185 | 101 | 70 | 221 |
| Fiorano Modenese | -59 | -89 | 31 | 51 | 11 | -24 | 151 | 36 | 58 | -87 | 62 |
| Fiumalbo | 3 | -5 | 3 | -12 | -2 | -8 | 9 | 16 | -13 | 14 | -2 |
| Formigine | 166 | 289 | 427 | 424 | 154 | 160 | 237 | 142 | 417 | 288 | 494 |
| Frassinoro | -6 | 21 | -1 | -19 | -4 | 20 | 33 | 13 | -14 | 27 | 12 |
| Guiglia | 53 | 99 | 91 | 99 | 82 | 115 | 118 | 36 | 15 | 54 | 16 |
| Lama Mocogno | 39 | 45 | 26 | 47 | 17 | 56 | 11 | 10 | 20 | 12 | -6 |
| Maranello | 59 | 85 | 63 | 168 | 25 | 48 | 91 | 87 | 137 | 74 | 76 |
| Marano sul Panaro | 94 | 53 | 130 | 69 | 45 | 26 | 21 | 91 | 102 | 128 | 238 |
| Medolla | 36 | -60 | 10 | 84 | 57 | 134 | 131 | 98 | 62 | 63 | 111 |
| Mirandola | 148 | 200 | 234 | 200 | 107 | 121 | 470 | 335 | 236 | 268 | 279 |
| Modena | 440 | 916 | 866 | 1.131 | 1.083 | 1.158 | 2.612 | 1.361 | 571 | -211 | 82 |
| Montecreto | 4 | -5 | -2 | -2 | 6 | 4 | 21 | 4 | 16 | 16 | 8 |
| Montefiorino | 36 | -2 | 48 | 26 | 18 | 20 | 53 | 10 | 1 | -7 | 46 |
| Montese | 47 | 23 | 23 | 54 | 23 | 15 | 572 | 69 | 37 | 49 | 68 |
| Nonantola | 172 | 80 | 142 | 269 | 208 | 316 | 353 | 253 | 277 | 124 | 563 |
| Novi di Modena | 34 | 70 | 101 | 193 | 117 | 110 | 168 | 160 | 152 | 120 | 22 |
| Palagano | 48 | 48 | -12 | 2 | -18 | 14 | 5 | 17 | -6 | 8 | 31 |
| Pavullo nel Frignano | 264 | 241 | 261 | 305 | 293 | 229 | 333 | 385 | 148 | 171 | 316 |
| Pievepelago | 4 | 14 | 3 | 52 | 19 | 8 | 42 | 45 | 42 | -4 | 72 |
| Polinago | 13 | 62 | -32 | 20 | 13 | 49 | -21 | 30 | -18 | 8 | 15 |
| Prignano sulla Secchia | 42 | 68 | 52 | -13 | 38 | 21 | 9 | 44 | 23 | 68 | 39 |
| Ravarino | 91 | 159 | 180 | 98 | 164 | 154 | 225 | 184 | 105 | 83 | 108 |
| Riolunato | -7 | -5 | 1 | 11 | -9 | 10 | 21 | 3 | 0 | 10 | 17 |
| San Cesario sul Panaro | 43 | -23 | 62 | 91 | 34 | 120 | 200 | 18 | 56 | 10 | 93 |
| San Felice sul Panaro | 122 | 56 | 140 | 150 | 145 | 167 | 115 | 226 | 103 | 111 | 153 |
| San Possidonio | 12 | 18 | 27 | 34 | 52 | 62 | 134 | 53 | 11 | 21 | 24 |
| San Prospero | 115 | 52 | 99 | 58 | 28 | 175 | 221 | 184 | 70 | 66 | 188 |
| Sassuolo | -101 | -100 | 0 | 253 | 54 | 1.352 | 154 | 296 | -131 | -313 | 43 |
| Savignano sul Panaro | 70 | 162 | 75 | 63 | 63 | 60 | 90 | 222 | 73 | 179 | 162 |
| Serramazzone | 200 | 239 | 99 | 258 | 215 | 200 | 243 | 191 | 165 | -21 | 239 |
| Sestola | -3 | 2 | 13 | 21 | 21 | 12 | 35 | 18 | 8 | 29 | 22 |
| Soliera | 222 | 263 | 255 | 208 | 180 | 298 | 210 | 232 | 74 | 324 | 217 |
| Spilamberto | 7 | 103 | 135 | 22 | 231 | 154 | 145 | 175 | 89 | 127 | 106 |
| Vignola | 216 | 205 | 315 | 341 | 315 | 535 | 368 | 292 | 328 | 384 | 369 |
| Zocca | 34 | 14 | 129 | 142 | 61 | 64 | 109 | 38 | 93 | 80 | 142 |
| PROVINCIA DI MODENA (1) (3) | 4.386 | 5.319 | 6.480 | 7.346 | 6.001 | 8.615 | 10.247 | 7.966 | 5.296 | 4.488 | 7.413 |

(continua)

(continua)

A.12 Saldo migratorio (Iscritti-Cancellati) - AREE SOVRACOMUNALI, PROVINCIA DI MODENA, REGIONE EMILIA-ROMAGNA E ITALIA

| AREE SOVRACOMUNALI | SALDO MIGRATORIO | | | | | | | | | | |
|---|------------------|---------------|----------------|----------------|----------------|----------------|----------------|----------------|----------------|----------------|----------------|
| | 1997 | 1998 | 1999 | 2000 | 2001 | 2002 | 2003 | 2004 | 2005 | 2006 | 2007 |
| AREE DI SISTEMA | | | | | | | | | | | |
| Bassa pianura | 656 | 494 | 888 | 995 | 729 | 1.190 | 1.643 | 1.562 | 775 | 859 | 1.213 |
| Area metropolitana | 2.830 | 3.897 | 4.744 | 5.254 | 4.430 | 6.549 | 6.931 | 5.291 | 3.871 | 2.951 | 4.818 |
| Collina e montagna | 900 | 928 | 848 | 1.097 | 842 | 876 | 1.673 | 1.113 | 650 | 678 | 1.382 |
| COMUNI A CINTURA DEL CAPOLUOGO | | | | | | | | | | | |
| Cintura nord | 706 | 585 | 489 | 756 | 524 | 691 | 707 | 629 | 402 | 561 | 1.003 |
| Cintura sud | 850 | 1.109 | 1.607 | 1.569 | 1.288 | 1.178 | 1.449 | 1.191 | 1.226 | 1.246 | 1.805 |
| COMUNITÀ MONTANE | | | | | | | | | | | |
| Modena OVEST | 120 | 135 | 87 | -4 | 34 | 75 | 100 | 84 | 4 | 96 | 128 |
| del Frignano | 552 | 604 | 388 | 737 | 597 | 581 | 753 | 795 | 399 | 271 | 790 |
| Modena EST | 228 | 189 | 373 | 364 | 211 | 220 | 820 | 234 | 247 | 311 | 464 |
| DISTRETTI SANITARI | | | | | | | | | | | |
| N° 1 di Carpi | 630 | 868 | 1.023 | 1.067 | 940 | 1.581 | 1.223 | 1.002 | 949 | 1.122 | 1.154 |
| N° 2 di Mirandola | 622 | 424 | 787 | 802 | 612 | 1.080 | 1.475 | 1.402 | 623 | 739 | 1.191 |
| N° 3 di Modena | 440 | 916 | 866 | 1.131 | 1.083 | 1.158 | 2.612 | 1.361 | 571 | -211 | 82 |
| N° 4 di Sassuolo | 185 | 320 | 608 | 892 | 278 | 1.611 | 733 | 645 | 485 | 58 | 803 |
| N° 5 di Pavullo | 552 | 604 | 388 | 737 | 597 | 581 | 753 | 795 | 399 | 271 | 790 |
| N° 6 di Vignola | 838 | 1.091 | 1.330 | 1.146 | 1.205 | 1.294 | 1.782 | 1.287 | 1.012 | 1.393 | 1.483 |
| N° 7 di Castelfranco Emilia | 1.119 | 1.096 | 1.478 | 1.571 | 1.286 | 1.310 | 1.669 | 1.474 | 1.257 | 1.116 | 1.910 |
| DISTRETTI SCOLASTICI | | | | | | | | | | | |
| N° 15 di Carpi | 301 | 496 | 737 | 690 | 716 | 1.194 | 932 | 717 | 888 | 772 | 787 |
| N° 16 di Mirandola | 622 | 424 | 787 | 802 | 612 | 1.080 | 1.475 | 1.402 | 623 | 739 | 1.191 |
| N° 17-18 di Modena e Castelfranco | 2.117 | 2.720 | 2.998 | 3.360 | 3.037 | 3.162 | 4.895 | 3.465 | 2.161 | 1.623 | 2.747 |
| N° 19 di Sassuolo | 185 | 320 | 608 | 892 | 278 | 1.611 | 733 | 645 | 485 | 58 | 803 |
| N° 20 di Pavullo | 552 | 604 | 388 | 737 | 597 | 581 | 753 | 795 | 399 | 271 | 790 |
| N° 21 di Vignola | 609 | 755 | 962 | 865 | 761 | 987 | 1.459 | 942 | 740 | 1.025 | 1.095 |
| CENTRI PER L'IMPIEGO | | | | | | | | | | | |
| Area di Carpi | 301 | 496 | 737 | 690 | 716 | 1.194 | 932 | 717 | 888 | 772 | 787 |
| Area di Mirandola | 622 | 424 | 787 | 802 | 612 | 1.080 | 1.475 | 1.402 | 623 | 739 | 1.191 |
| Area di Modena | 1.888 | 2.384 | 2.630 | 3.079 | 2.593 | 2.855 | 4.572 | 3.120 | 1.889 | 1.255 | 2.359 |
| Area di Sassuolo | 185 | 320 | 608 | 892 | 278 | 1.611 | 733 | 645 | 485 | 58 | 803 |
| Area di Pavullo | 552 | 604 | 388 | 737 | 597 | 581 | 753 | 795 | 399 | 271 | 790 |
| Area di Vignola | 838 | 1.091 | 1.330 | 1.146 | 1.205 | 1.294 | 1.782 | 1.287 | 1.012 | 1.393 | 1.483 |
| DISTRETTI A.R.P.A. | | | | | | | | | | | |
| Carpi-Mirandola | 1.637 | 1.715 | 2.303 | 2.138 | 1.896 | 2.855 | 3.044 | 2.868 | 2.028 | 2.237 | 2.619 |
| Modena | 1.562 | 2.111 | 2.511 | 3.116 | 2.392 | 2.587 | 4.350 | 2.683 | 1.972 | 1.058 | 2.494 |
| Sassuolo-Vignola | 381 | 618 | 948 | 1.064 | 916 | 2.323 | 1.201 | 1.393 | 748 | 643 | 1.156 |
| Pavullo | 806 | 875 | 718 | 1.028 | 797 | 850 | 1.652 | 1.022 | 548 | 550 | 1.144 |
| FORME ASSOCIATIVE DELLE AUTONOMIE LOCALI | | | | | | | | | | | |
| Associazione dei Comuni modenesi del Distretto Ceramico | 65 | 185 | 521 | 896 | 244 | 1.536 | 633 | 561 | 481 | -38 | 675 |
| Associazione intercomunale dei Comuni di Campogalliano, Carpi, Novi di Modena e Soliera | 630 | 868 | 1.023 | 1.067 | 940 | 1.581 | 1.223 | 1.002 | 949 | 1.122 | 1.154 |
| Unione Comuni del Sorbara | 492 | 532 | 524 | 438 | 388 | 283 | 427 | 517 | 443 | 402 | 424 |
| Unione Comuni Modenesi dell'Area Nord | 622 | 424 | 787 | 802 | 612 | 1.080 | 1.475 | 1.402 | 623 | 739 | 1.191 |
| Unione "Terre di Castelli" | 610 | 902 | 957 | 782 | 994 | 1.074 | 962 | 1.053 | 765 | 1.082 | 1.019 |
| PROVINCIA DI MODENA (1) (3) | 4.386 | 5.319 | 6.480 | 7.346 | 6.001 | 8.615 | 10.247 | 7.966 | 5.296 | 4.488 | 7.413 |
| REGIONE EMILIA-ROMAGNA (2) (3) | 25.103 | 28.837 | 35.808 | 39.048 | 34.520 | 55.683 | 62.699 | 77.787 | 43.797 | 41.780 | 58.490 |
| ITALIA (3) | 127.008 | 93.329 | 101.394 | 187.665 | 125.755 | 346.523 | 609.580 | 558.189 | 302.618 | 377.458 | 494.871 |

A.13 Tasso di iscrizione (Iscritti/Popolazione*1.000) - COMUNI

| COMUNI | TASSI DI ISCRIZIONE (I/P)*1.000 | | | | | | | | | | |
|-----------------------------|---------------------------------|------|------|------|-------|-------|-------|------|------|------|------|
| | 1997 | 1998 | 1999 | 2000 | 2001* | 2002* | 2003 | 2004 | 2005 | 2006 | 2007 |
| Bastiglia | 92,3 | 83,4 | 66,2 | 72,3 | 72,3 | 53,0 | 69,2 | 76,8 | 76,9 | 69,9 | 69,4 |
| Bomporto | 55,9 | 64,4 | 72,1 | 62,3 | 51,6 | 58,3 | 55,2 | 72,4 | 77,1 | 65,6 | 69,5 |
| Campogalliano | 38,1 | 46,3 | 42,6 | 49,3 | 37,2 | 45,7 | 42,3 | 45,5 | 43,4 | 47,6 | 55,8 |
| Camposanto | 37,9 | 38,0 | 38,7 | 38,9 | 30,9 | 36,1 | 41,8 | 48,7 | 39,5 | 48,7 | 55,0 |
| Carpi | 22,9 | 24,9 | 28,9 | 28,4 | 28,4 | 35,7 | 33,9 | 32,8 | 34,1 | 33,3 | 33,2 |
| Castelfranco Emilia | 38,4 | 43,3 | 54,8 | 56,0 | 48,2 | 48,3 | 59,5 | 55,2 | 51,1 | 55,2 | 55,7 |
| Castelnuovo Rangone | 47,1 | 51,9 | 53,8 | 50,9 | 44,6 | 44,0 | 49,2 | 47,4 | 51,7 | 53,1 | 61,6 |
| Castelvetro | 46,1 | 56,1 | 53,3 | 54,0 | 48,1 | 56,5 | 63,8 | 68,1 | 56,2 | 54,6 | 58,5 |
| Cavezzo | 26,6 | 29,9 | 44,7 | 39,8 | 34,8 | 40,8 | 49,3 | 50,5 | 44,0 | 39,9 | 39,1 |
| Concordia sulla Secchia | 22,4 | 27,4 | 30,0 | 28,3 | 28,1 | 43,2 | 43,7 | 47,6 | 35,4 | 45,0 | 42,1 |
| Fanano | 22,2 | 20,2 | 26,2 | 31,7 | 26,9 | 24,2 | 45,7 | 49,7 | 34,6 | 35,9 | 54,0 |
| Finale Emilia | 20,3 | 21,3 | 24,1 | 28,5 | 33,2 | 29,1 | 27,8 | 37,4 | 33,6 | 30,4 | 41,7 |
| Fiorano Modenese | 31,4 | 37,1 | 43,5 | 44,4 | 40,0 | 45,2 | 49,5 | 48,9 | 50,9 | 43,6 | 47,2 |
| Fiumalbo | 14,6 | 17,5 | 15,5 | 9,4 | 10,9 | 10,4 | 22,4 | 21,7 | 19,2 | 25,2 | 14,7 |
| Formigine | 33,4 | 38,7 | 44,6 | 43,4 | 33,7 | 40,9 | 42,7 | 40,0 | 46,9 | 43,2 | 48,7 |
| Frassinoro | 23,4 | 33,0 | 19,9 | 21,2 | 19,8 | 30,2 | 37,1 | 29,5 | 22,4 | 31,1 | 27,4 |
| Guiglia | 55,2 | 66,8 | 77,2 | 65,7 | 63,9 | 70,7 | 69,4 | 63,0 | 53,6 | 69,6 | 58,4 |
| Lama Mocogno | 29,6 | 36,6 | 34,4 | 36,5 | 29,3 | 38,6 | 29,2 | 34,0 | 29,9 | 30,0 | 32,1 |
| Maranello | 35,1 | 40,8 | 39,2 | 42,9 | 33,5 | 38,6 | 50,2 | 48,8 | 48,7 | 44,4 | 51,3 |
| Marano sul Panaro | 42,1 | 48,4 | 57,2 | 42,3 | 36,9 | 41,6 | 45,0 | 52,5 | 63,4 | 60,2 | 87,8 |
| Medolla | 27,1 | 15,8 | 24,3 | 37,6 | 34,1 | 44,0 | 52,0 | 48,3 | 44,1 | 44,3 | 47,3 |
| Mirandola | 26,3 | 28,0 | 32,9 | 32,6 | 33,1 | 36,2 | 47,7 | 48,2 | 50,6 | 49,1 | 57,4 |
| Modena | 27,4 | 30,8 | 32,4 | 34,4 | 29,1 | 30,1 | 44,4 | 38,2 | 35,2 | 31,3 | 38,9 |
| Montecreto | 23,4 | 15,5 | 20,9 | 20,3 | 23,5 | 30,4 | 41,8 | 28,0 | 34,2 | 30,9 | 43,5 |
| Montefiorino | 37,0 | 27,0 | 41,7 | 33,8 | 33,4 | 50,1 | 43,5 | 39,8 | 28,5 | 28,8 | 40,4 |
| Montese | 31,7 | 32,9 | 26,0 | 35,2 | 29,6 | 27,7 | 202,0 | 46,6 | 39,1 | 45,2 | 49,7 |
| Nonantola | 34,8 | 31,6 | 37,5 | 44,9 | 37,4 | 51,3 | 52,3 | 49,1 | 48,6 | 45,4 | 68,0 |
| Novi di Modena | 25,9 | 29,5 | 33,7 | 46,1 | 33,3 | 41,3 | 43,8 | 51,2 | 50,7 | 47,8 | 44,8 |
| Palagano | 42,1 | 50,9 | 38,7 | 42,6 | 28,8 | 33,4 | 39,2 | 35,8 | 35,7 | 38,1 | 49,8 |
| Pavullo nel Frignano | 37,5 | 36,0 | 37,3 | 40,5 | 32,9 | 37,0 | 42,1 | 47,1 | 32,9 | 38,0 | 41,8 |
| Pievepelago | 16,9 | 23,0 | 18,4 | 39,1 | 20,9 | 25,7 | 42,4 | 38,9 | 34,5 | 27,9 | 51,0 |
| Polinago | 36,6 | 59,8 | 23,6 | 56,1 | 41,3 | 57,1 | 43,3 | 59,6 | 39,3 | 46,2 | 51,5 |
| Prignano sulla Secchia | 42,6 | 48,9 | 43,0 | 34,0 | 42,4 | 42,3 | 43,3 | 45,6 | 39,5 | 51,5 | 50,1 |
| Ravarino | 38,3 | 56,3 | 57,2 | 51,3 | 58,9 | 56,9 | 72,7 | 65,4 | 56,1 | 63,7 | 65,6 |
| Riolunato | 11,6 | 15,9 | 21,4 | 41,4 | 9,5 | 27,0 | 45,4 | 24,4 | 31,4 | 34,1 | 41,5 |
| San Cesario sul Panaro | 34,7 | 29,6 | 44,2 | 46,3 | 35,0 | 53,5 | 65,6 | 42,3 | 50,8 | 54,2 | 57,7 |
| San Felice sul Panaro | 32,7 | 27,3 | 39,3 | 39,6 | 35,4 | 38,3 | 38,7 | 51,1 | 45,2 | 44,1 | 49,4 |
| San Possidonio | 34,5 | 43,1 | 42,2 | 51,2 | 46,3 | 53,2 | 74,7 | 61,4 | 68,2 | 67,7 | 76,8 |
| San Prospero | 50,6 | 40,3 | 49,9 | 44,3 | 42,2 | 73,0 | 80,7 | 76,7 | 61,7 | 53,8 | 78,3 |
| Sassuolo | 29,0 | 31,3 | 34,8 | 38,5 | 39,0 | 71,1 | 48,1 | 48,4 | 43,0 | 41,0 | 41,1 |
| Savignano sul Panaro | 37,6 | 53,6 | 41,6 | 41,5 | 45,6 | 40,8 | 46,7 | 66,3 | 51,6 | 64,8 | 60,5 |
| Serramazzone | 71,3 | 85,8 | 71,8 | 90,9 | 74,2 | 83,9 | 90,2 | 76,7 | 69,8 | 59,0 | 77,1 |
| Sestola | 20,5 | 29,1 | 28,9 | 34,9 | 24,1 | 30,1 | 41,3 | 32,5 | 26,2 | 36,4 | 36,7 |
| Soliera | 38,5 | 46,0 | 48,7 | 39,4 | 35,4 | 47,5 | 43,7 | 51,5 | 41,0 | 53,6 | 45,5 |
| Spilamberto | 24,8 | 36,7 | 40,5 | 32,8 | 43,2 | 47,4 | 48,9 | 48,6 | 45,1 | 48,5 | 53,8 |
| Vignola | 33,9 | 37,9 | 40,1 | 41,9 | 43,6 | 49,2 | 50,2 | 46,2 | 51,4 | 53,0 | 51,8 |
| Zocca | 37,7 | 41,1 | 58,0 | 59,0 | 40,2 | 45,7 | 51,3 | 51,7 | 58,2 | 54,4 | 61,9 |
| PROVINCIA DI MODENA (1) (3) | 31,3 | 35,0 | 37,9 | 39,4 | 35,3 | 41,4 | 47,4 | 45,2 | 42,9 | 42,0 | 46,9 |

(continua)

(continua)

A.13 Tasso di iscrizione (Iscritti/Popolazione*1.000) - AREE SOVRACOMUNALI, PROVINCIA DI MODENA, REGIONE EMILIA-ROMAGNA E ITALIA

| AREE SOVRACOMUNALI | TASSI DI ISCRIZIONE (I/P)*1.000 | | | | | | | | | | |
|---|---------------------------------|------|------|------|-------|-------|------|------|------|------|------|
| | 1997 | 1998 | 1999 | 2000 | 2001* | 2002* | 2003 | 2004 | 2005 | 2006 | 2007 |
| AREE DI SISTEMA | | | | | | | | | | | |
| Bassa pianura | 27,5 | 27,8 | 33,7 | 36,2 | 34,0 | 39,9 | 45,6 | 49,3 | 45,8 | 45,0 | 50,9 |
| Area metropolitana | 31,1 | 35,3 | 38,2 | 39,1 | 35,2 | 41,4 | 46,4 | 44,0 | 42,4 | 41,1 | 45,5 |
| Collina e montagna | 38,0 | 42,9 | 42,1 | 45,9 | 37,9 | 43,8 | 57,1 | 48,8 | 42,1 | 44,5 | 52,0 |
| COMUNI A CINTURA DEL CAPOLUOGO | | | | | | | | | | | |
| Cintura nord | 41,7 | 44,4 | 45,1 | 46,3 | 39,8 | 48,9 | 48,7 | 51,7 | 47,4 | 51,1 | 57,7 |
| Cintura sud | 35,7 | 41,1 | 48,3 | 47,0 | 41,0 | 45,3 | 51,1 | 47,0 | 48,9 | 49,7 | 54,0 |
| COMUNITÀ MONTANE | | | | | | | | | | | |
| Modena OVEST | 37,0 | 41,1 | 36,8 | 33,3 | 32,5 | 39,5 | 41,1 | 38,8 | 32,7 | 39,4 | 43,4 |
| del Frignano | 36,9 | 41,7 | 38,2 | 47,2 | 37,4 | 43,6 | 49,9 | 49,4 | 39,5 | 40,4 | 48,8 |
| Modena EST | 41,6 | 47,2 | 55,6 | 51,6 | 43,0 | 47,3 | 85,3 | 53,7 | 54,4 | 57,8 | 65,3 |
| DISTRETTI SANITARI | | | | | | | | | | | |
| N° 1 di Carpi | 26,6 | 30,1 | 33,3 | 33,6 | 30,6 | 38,9 | 37,1 | 38,6 | 37,7 | 39,1 | 38,2 |
| N° 2 di Mirandola | 27,7 | 27,6 | 33,7 | 34,9 | 34,1 | 39,7 | 45,8 | 49,1 | 45,2 | 44,6 | 51,7 |
| N° 3 di Modena | 27,4 | 30,8 | 32,4 | 34,4 | 29,1 | 30,1 | 44,4 | 38,2 | 35,2 | 31,3 | 38,9 |
| N° 4 di Sassuolo | 32,1 | 36,3 | 39,4 | 40,8 | 36,4 | 51,9 | 46,5 | 45,4 | 45,0 | 42,3 | 45,7 |
| N° 5 di Pavullo | 36,9 | 41,7 | 38,2 | 47,2 | 37,4 | 43,6 | 49,9 | 49,4 | 39,5 | 40,4 | 48,8 |
| N° 6 di Vignola | 38,0 | 45,6 | 47,1 | 45,4 | 44,3 | 47,8 | 58,1 | 53,1 | 51,8 | 54,8 | 58,0 |
| N° 7 di Castelfranco Emilia | 42,3 | 45,5 | 53,1 | 54,1 | 47,5 | 51,8 | 59,7 | 57,1 | 55,8 | 56,0 | 62,0 |
| DISTRETTI SCOLASTICI | | | | | | | | | | | |
| N° 15 di Carpi | 23,3 | 25,6 | 29,6 | 30,9 | 29,1 | 36,5 | 35,3 | 35,5 | 36,5 | 35,4 | 34,9 |
| N° 16 di Mirandola | 27,7 | 27,6 | 33,7 | 34,9 | 34,1 | 39,7 | 45,8 | 49,1 | 45,2 | 44,6 | 51,7 |
| N° 17-18 di Modena e Castelfranco | 31,9 | 36,0 | 38,9 | 39,8 | 34,7 | 37,3 | 48,0 | 44,0 | 41,4 | 40,2 | 46,7 |
| N° 19 di Sassuolo | 32,1 | 36,3 | 39,4 | 40,8 | 36,4 | 51,9 | 46,5 | 45,4 | 45,0 | 42,3 | 45,7 |
| N° 20 di Pavullo | 36,9 | 41,7 | 38,2 | 47,2 | 37,4 | 43,6 | 49,9 | 49,4 | 39,5 | 40,4 | 48,8 |
| N° 21 di Vignola | 38,7 | 46,1 | 47,0 | 46,7 | 44,5 | 48,7 | 61,9 | 55,3 | 53,1 | 56,4 | 58,1 |
| CENTRI PER L'IMPIEGO | | | | | | | | | | | |
| Area di Carpi | 23,3 | 25,6 | 29,6 | 30,9 | 29,1 | 36,5 | 35,3 | 35,5 | 36,5 | 35,4 | 34,9 |
| Area di Mirandola | 27,7 | 27,6 | 33,7 | 34,9 | 34,1 | 39,7 | 45,8 | 49,1 | 45,2 | 44,6 | 51,7 |
| Area di Modena | 31,5 | 35,2 | 38,2 | 39,6 | 33,9 | 36,5 | 47,9 | 43,7 | 40,8 | 39,2 | 45,6 |
| Area di Sassuolo | 32,1 | 36,3 | 39,4 | 40,8 | 36,4 | 51,9 | 46,5 | 45,4 | 45,0 | 42,3 | 45,7 |
| Area di Pavullo | 36,9 | 41,7 | 38,2 | 47,2 | 37,4 | 43,6 | 49,9 | 49,4 | 39,5 | 40,4 | 48,8 |
| Area di Vignola | 38,0 | 45,6 | 47,1 | 45,4 | 44,3 | 47,8 | 58,1 | 53,1 | 51,8 | 54,8 | 58,0 |
| DISTRETTI I.R.P.A. | | | | | | | | | | | |
| Carpi-Mirandola | 29,1 | 31,3 | 35,9 | 35,9 | 34,4 | 40,6 | 43,2 | 45,9 | 43,8 | 43,7 | 46,3 |
| Modena | 30,6 | 34,1 | 37,4 | 39,3 | 32,8 | 35,6 | 46,6 | 41,3 | 40,0 | 37,8 | 45,2 |
| Sassuolo-Vignola | 32,7 | 38,6 | 40,3 | 41,4 | 40,6 | 54,0 | 50,0 | 51,0 | 48,5 | 47,8 | 50,3 |
| Pavullo | 37,8 | 42,6 | 41,2 | 46,2 | 38,0 | 43,9 | 57,8 | 48,5 | 40,7 | 43,5 | 49,6 |
| FORME ASSOCIATIVE DELLE AUTONOMIE LOCALI | | | | | | | | | | | |
| Associazione dei Comuni modenesi del Distretto Ceramico | 31,6 | 35,8 | 39,7 | 41,5 | 36,8 | 53,2 | 47,1 | 46,1 | 46,3 | 42,6 | 45,9 |
| Associazione intercomunale dei Comuni di Campogalliano, Carpi, Novi di Modena e Soliera | 26,6 | 30,1 | 33,3 | 33,6 | 30,6 | 38,9 | 37,1 | 38,6 | 37,7 | 39,1 | 38,2 |
| Unione Comuni del Sorbara | 57,3 | 65,6 | 65,9 | 60,7 | 58,2 | 56,8 | 63,8 | 71,0 | 70,1 | 65,8 | 68,2 |
| Unione Comuni Modenesi dell'Area Nord | 27,7 | 27,6 | 33,7 | 34,9 | 34,1 | 39,7 | 45,8 | 49,1 | 45,2 | 44,6 | 51,7 |
| Unione "Terre di Castelli" | 37,1 | 45,3 | 45,0 | 43,8 | 44,7 | 47,9 | 51,5 | 53,0 | 51,1 | 54,0 | 56,3 |
| PROVINCIA DI MODENA (1) (3) | 31,3 | 35,0 | 37,9 | 39,4 | 35,3 | 41,4 | 47,4 | 45,2 | 42,9 | 42,0 | 46,9 |
| REGIONE EMILIA-ROMAGNA (2) (3) | 28,2 | 30,4 | 33,1 | 35,0 | 32,1 | 38,0 | 43,9 | 48,0 | 40,8 | 40,8 | 44,5 |
| ITALIA (3) | 24,2 | 24,6 | 25,5 | 24,6 | 23,9 | 28,9 | 35,7 | 35,3 | 31,6 | 34,9 | 34,7 |

A.14 Tasso di cancellazione (Cancellati/Popolazione*1.000) - COMUNI

| COMUNI | TASSI DI CANCELLAZIONE (C/P)*1.000 | | | | | | | | | | |
|-----------------------------|------------------------------------|------|------|------|-------|-------|------|------|------|------|------|
| | 1997 | 1998 | 1999 | 2000 | 2001* | 2002* | 2003 | 2004 | 2005 | 2006 | 2007 |
| Bastiglia | 21,4 | 39,6 | 46,6 | 38,3 | 44,8 | 56,6 | 50,9 | 51,2 | 59,4 | 46,8 | 50,5 |
| Bomporto | 26,1 | 29,3 | 32,4 | 31,2 | 34,3 | 40,3 | 37,8 | 43,1 | 45,2 | 39,4 | 43,0 |
| Campogalliano | 23,5 | 31,6 | 38,5 | 27,2 | 31,5 | 34,3 | 32,1 | 38,9 | 45,0 | 44,4 | 37,7 |
| Camposanto | 30,6 | 39,6 | 33,0 | 33,7 | 34,8 | 36,4 | 43,4 | 43,4 | 45,1 | 35,5 | 38,3 |
| Carpi | 18,4 | 17,9 | 18,5 | 20,3 | 18,7 | 18,4 | 21,8 | 24,1 | 22,6 | 23,3 | 21,6 |
| Castelfranco Emilia | 20,2 | 21,3 | 23,2 | 24,5 | 22,3 | 25,4 | 33,5 | 30,0 | 33,9 | 34,9 | 27,6 |
| Castelnuovo Rangone | 26,9 | 31,2 | 33,5 | 28,8 | 27,0 | 31,6 | 35,0 | 34,0 | 37,6 | 34,9 | 40,8 |
| Castelvetro | 35,4 | 34,2 | 31,9 | 43,7 | 30,2 | 39,0 | 45,8 | 49,2 | 47,4 | 40,3 | 49,2 |
| Cavezzo | 20,5 | 23,8 | 24,5 | 27,5 | 24,2 | 27,6 | 29,3 | 32,7 | 37,2 | 38,9 | 32,6 |
| Concordia sulla Secchia | 18,5 | 21,3 | 26,2 | 22,2 | 26,7 | 18,4 | 21,8 | 27,2 | 34,3 | 34,6 | 29,2 |
| Fanano | 10,2 | 14,7 | 20,7 | 18,9 | 18,6 | 17,0 | 25,6 | 18,7 | 24,3 | 23,9 | 18,7 |
| Finale Emilia | 14,0 | 16,5 | 17,9 | 20,1 | 23,3 | 21,1 | 22,4 | 25,4 | 27,1 | 25,9 | 27,5 |
| Fiorano Modenese | 35,1 | 42,7 | 41,6 | 41,3 | 39,3 | 46,7 | 40,2 | 46,7 | 47,4 | 48,8 | 43,4 |
| Fiumalbo | 12,5 | 21,0 | 13,4 | 18,0 | 12,3 | 16,3 | 15,7 | 9,7 | 29,1 | 14,5 | 16,2 |
| Formigine | 27,6 | 28,6 | 30,0 | 29,2 | 28,6 | 35,7 | 34,9 | 35,4 | 33,6 | 34,1 | 33,5 |
| Frassinoro | 26,0 | 23,9 | 20,3 | 29,8 | 21,6 | 20,9 | 21,8 | 23,4 | 29,1 | 18,2 | 21,6 |
| Guiglia | 39,6 | 38,3 | 51,6 | 38,5 | 41,8 | 41,2 | 39,8 | 54,0 | 49,9 | 56,4 | 54,5 |
| Lama Mocogno | 16,6 | 21,8 | 25,8 | 21,1 | 23,7 | 20,3 | 25,5 | 30,6 | 23,3 | 26,0 | 34,2 |
| Maranello | 31,2 | 35,3 | 35,2 | 32,3 | 32,0 | 35,6 | 44,6 | 43,5 | 40,3 | 39,9 | 46,7 |
| Marano sul Panaro | 14,8 | 33,1 | 20,9 | 23,4 | 24,7 | 34,6 | 39,5 | 28,9 | 37,6 | 29,0 | 33,2 |
| Medolla | 20,6 | 26,8 | 22,4 | 22,3 | 23,8 | 20,3 | 29,5 | 31,7 | 33,7 | 33,9 | 29,2 |
| Mirandola | 19,4 | 18,8 | 22,2 | 23,5 | 28,3 | 30,8 | 26,8 | 33,6 | 40,4 | 37,6 | 45,6 |
| Modena | 24,9 | 25,5 | 27,5 | 28,0 | 23,0 | 23,6 | 29,8 | 30,6 | 32,0 | 32,5 | 38,4 |
| Montecreto | 19,3 | 20,6 | 23,0 | 22,5 | 17,1 | 26,0 | 19,3 | 23,7 | 17,1 | 13,8 | 35,0 |
| Montefiorino | 21,7 | 27,9 | 21,3 | 22,7 | 25,7 | 41,5 | 20,9 | 35,5 | 28,0 | 31,9 | 20,4 |
| Montese | 16,8 | 25,6 | 18,7 | 18,2 | 22,3 | 23,0 | 24,5 | 25,6 | 27,9 | 30,5 | 29,6 |
| Nonantola | 20,2 | 24,9 | 25,7 | 23,1 | 20,9 | 26,8 | 25,6 | 30,4 | 28,6 | 36,6 | 29,8 |
| Novi di Modena | 22,6 | 22,6 | 23,8 | 27,4 | 22,1 | 30,8 | 28,1 | 36,4 | 36,9 | 37,1 | 42,8 |
| Palagano | 23,0 | 31,9 | 43,5 | 41,8 | 36,1 | 27,7 | 37,2 | 28,9 | 38,1 | 34,8 | 37,0 |
| Pavullo nel Frignano | 18,9 | 19,2 | 19,4 | 20,0 | 13,6 | 22,1 | 20,9 | 23,2 | 23,8 | 27,6 | 23,0 |
| Pievepelago | 15,0 | 16,4 | 16,9 | 14,9 | 12,1 | 21,9 | 23,1 | 18,6 | 15,7 | 29,7 | 19,3 |
| Polinago | 29,7 | 27,5 | 40,7 | 45,5 | 34,4 | 31,2 | 54,6 | 43,5 | 49,2 | 41,8 | 43,2 |
| Prignano sulla Secchia | 30,2 | 29,1 | 28,1 | 37,8 | 31,6 | 36,3 | 40,7 | 33,3 | 33,1 | 32,9 | 39,6 |
| Ravarino | 19,4 | 24,1 | 21,9 | 32,4 | 28,2 | 28,9 | 33,4 | 34,2 | 38,6 | 50,1 | 48,2 |
| Riolunato | 20,6 | 22,5 | 20,1 | 26,7 | 21,7 | 13,5 | 17,4 | 20,3 | 31,4 | 20,5 | 18,7 |
| San Cesario sul Panaro | 26,4 | 34,1 | 32,3 | 29,0 | 28,5 | 31,1 | 29,8 | 39,1 | 40,9 | 52,5 | 41,6 |
| San Felice sul Panaro | 19,9 | 21,5 | 24,8 | 24,3 | 20,9 | 21,9 | 27,5 | 29,5 | 35,4 | 33,6 | 35,3 |
| San Possidonio | 31,0 | 37,9 | 34,4 | 41,5 | 31,7 | 35,8 | 38,6 | 47,3 | 65,3 | 62,2 | 70,6 |
| San Prospero | 23,7 | 28,2 | 27,4 | 31,4 | 36,0 | 35,8 | 35,5 | 40,5 | 48,1 | 41,2 | 44,0 |
| Sassuolo | 31,5 | 33,8 | 34,8 | 32,3 | 37,7 | 38,1 | 44,4 | 41,3 | 46,2 | 48,6 | 40,1 |
| Savignano sul Panaro | 28,9 | 33,8 | 32,6 | 33,9 | 38,1 | 33,7 | 36,1 | 40,9 | 43,4 | 44,9 | 42,8 |
| Serramazzoni | 38,7 | 48,1 | 56,4 | 52,5 | 43,3 | 55,9 | 57,4 | 51,6 | 48,6 | 61,7 | 47,5 |
| Sestola | 21,6 | 28,4 | 24,1 | 27,1 | 16,3 | 25,6 | 28,2 | 25,7 | 23,1 | 25,4 | 28,4 |
| Soliera | 20,2 | 24,8 | 28,6 | 23,3 | 21,8 | 25,5 | 28,5 | 35,0 | 35,7 | 31,4 | 30,9 |
| Spilamberto | 24,1 | 27,0 | 27,9 | 30,8 | 22,1 | 33,5 | 36,0 | 33,2 | 37,3 | 37,5 | 44,7 |
| Vignola | 23,3 | 27,8 | 24,9 | 25,6 | 28,8 | 24,6 | 33,6 | 33,2 | 36,9 | 36,3 | 36,0 |
| Zocca | 30,0 | 37,9 | 29,2 | 28,1 | 27,0 | 31,9 | 28,1 | 43,7 | 38,8 | 37,9 | 33,2 |
| PROVINCIA DI MODENA (1) (3) | 24,2 | 26,4 | 27,6 | 27,8 | 25,9 | 28,1 | 31,6 | 33,2 | 34,9 | 35,3 | 36,0 |

(continua)

(continua)

A.14 Tasso di cancellazione (Cancellati/Popolazione*1.000) - AREE SOVRACOMUNALI, PROVINCIA DI MODENA, REGIONE EMILIA-ROMAGNA E ITALIA

| AREE SOVRACOMUNALI | TASSI DI CANCELLAZIONE (C/P)*1.000 | | | | | | | | | | |
|---|------------------------------------|------|------|------|-------|-------|------|------|------|------|------|
| | 1997 | 1998 | 1999 | 2000 | 2001* | 2002* | 2003 | 2004 | 2005 | 2006 | 2007 |
| AREE DI SISTEMA | | | | | | | | | | | |
| Bassa pianura | 20,0 | 22,2 | 23,6 | 25,0 | 25,9 | 26,7 | 27,7 | 32,6 | 37,6 | 35,9 | 38,3 |
| Area metropolitana | 25,1 | 27,0 | 28,2 | 28,2 | 26,1 | 28,0 | 32,4 | 33,4 | 34,8 | 35,3 | 36,1 |
| Collina e montagna | 23,3 | 27,9 | 28,5 | 28,5 | 24,7 | 30,1 | 31,3 | 31,9 | 32,2 | 34,3 | 31,7 |
| COMUNI A CINTURA DEL CAPOLUOGO | | | | | | | | | | | |
| Cintura nord | 21,0 | 27,6 | 31,3 | 25,4 | 25,6 | 30,5 | 30,2 | 35,7 | 37,3 | 37,2 | 33,7 |
| Cintura sud | 24,8 | 27,0 | 28,4 | 27,9 | 25,6 | 31,4 | 34,3 | 33,5 | 35,2 | 36,0 | 34,6 |
| COMUNITÀ MONTANE | | | | | | | | | | | |
| Modena OVEST | 25,7 | 28,4 | 28,6 | 33,7 | 29,3 | 32,3 | 31,6 | 30,8 | 32,4 | 30,2 | 31,2 |
| del Frignano | 21,7 | 25,2 | 27,7 | 27,5 | 21,6 | 28,3 | 30,5 | 29,3 | 29,5 | 33,6 | 29,4 |
| Modena EST | 25,7 | 34,2 | 30,3 | 27,4 | 29,1 | 33,0 | 33,1 | 39,0 | 39,0 | 38,8 | 37,7 |
| DISTRETTI SANITARI | | | | | | | | | | | |
| N° 1 di Carpi | 19,6 | 20,5 | 22,2 | 22,1 | 20,6 | 22,1 | 24,3 | 28,3 | 28,0 | 27,8 | 26,7 |
| N° 2 di Mirandola | 19,7 | 22,1 | 23,6 | 24,7 | 26,4 | 26,2 | 27,6 | 32,1 | 37,7 | 35,7 | 37,7 |
| N° 3 di Modena | 24,9 | 25,5 | 27,5 | 28,0 | 23,0 | 23,6 | 29,8 | 30,6 | 32,0 | 32,5 | 38,4 |
| N° 4 di Sassuolo | 30,4 | 33,4 | 34,0 | 32,9 | 33,9 | 37,8 | 40,1 | 39,9 | 40,9 | 41,8 | 38,9 |
| N° 5 di Pavullo | 21,7 | 25,2 | 27,7 | 27,5 | 21,6 | 28,3 | 30,5 | 29,3 | 29,5 | 33,6 | 29,4 |
| N° 6 di Vignola | 26,5 | 30,9 | 29,4 | 30,3 | 28,8 | 31,4 | 35,9 | 37,3 | 39,5 | 38,2 | 40,7 |
| N° 7 di Castelfranco Emilia | 21,5 | 25,5 | 26,9 | 26,9 | 25,9 | 30,2 | 33,0 | 34,1 | 36,7 | 39,4 | 34,4 |
| DISTRETTI SCOLASTICI | | | | | | | | | | | |
| N° 15 di Carpi | 19,0 | 18,6 | 19,3 | 21,4 | 19,2 | 20,2 | 22,7 | 25,9 | 24,7 | 25,3 | 24,7 |
| N° 16 di Mirandola | 19,7 | 22,1 | 23,6 | 24,7 | 26,4 | 26,2 | 27,6 | 32,1 | 37,7 | 35,7 | 37,7 |
| N° 17-18 di Modena e Castelfranco | 24,0 | 26,0 | 28,0 | 27,7 | 23,9 | 26,1 | 31,0 | 32,1 | 34,0 | 34,7 | 37,4 |
| N° 19 di Sassuolo | 30,4 | 33,4 | 34,0 | 32,9 | 33,9 | 37,8 | 40,1 | 39,9 | 40,9 | 41,8 | 38,9 |
| N° 20 di Pavullo | 21,7 | 25,2 | 27,7 | 27,5 | 21,6 | 28,3 | 30,5 | 29,3 | 29,5 | 33,6 | 29,4 |
| N° 21 di Vignola | 26,9 | 31,6 | 28,8 | 30,5 | 30,5 | 30,9 | 36,0 | 38,8 | 40,3 | 39,0 | 39,9 |
| CENTRI PER L'IMPIEGO | | | | | | | | | | | |
| Area di Carpi | 19,0 | 18,6 | 19,3 | 21,4 | 19,2 | 20,2 | 22,7 | 25,9 | 24,7 | 25,3 | 24,7 |
| Area di Mirandola | 19,7 | 22,1 | 23,6 | 24,7 | 26,4 | 26,2 | 27,6 | 32,1 | 37,7 | 35,7 | 37,7 |
| Area di Modena | 23,9 | 25,7 | 27,7 | 27,5 | 23,9 | 25,5 | 30,5 | 32,0 | 33,7 | 34,5 | 37,0 |
| Area di Sassuolo | 30,4 | 33,4 | 34,0 | 32,9 | 33,9 | 37,8 | 40,1 | 39,9 | 40,9 | 41,8 | 38,9 |
| Area di Pavullo | 21,7 | 25,2 | 27,7 | 27,5 | 21,6 | 28,3 | 30,5 | 29,3 | 29,5 | 33,6 | 29,4 |
| Area di Vignola | 26,5 | 30,9 | 29,4 | 30,3 | 28,8 | 31,4 | 35,9 | 37,3 | 39,5 | 38,2 | 40,7 |
| DISTRETTI A.R.P.A. | | | | | | | | | | | |
| Carpi-Mirandola | 19,7 | 21,5 | 22,9 | 24,0 | 23,9 | 25,0 | 26,8 | 30,7 | 33,2 | 32,1 | 32,9 |
| Modena | 24,7 | 26,1 | 28,0 | 27,6 | 24,0 | 26,1 | 30,8 | 31,7 | 33,0 | 34,0 | 36,4 |
| Sassuolo-Vignola | 29,6 | 33,6 | 32,7 | 32,9 | 33,4 | 35,9 | 40,7 | 40,4 | 42,9 | 42,9 | 41,7 |
| Pavullo | 23,8 | 27,5 | 28,9 | 28,8 | 24,6 | 29,8 | 30,8 | 32,0 | 31,9 | 34,7 | 31,6 |
| FORME ASSOCIATIVE DELLE AUTONOMIE LOCALI | | | | | | | | | | | |
| Associazione dei Comuni modenesi del Distretto Ceramico | 30,9 | 34,0 | 34,5 | 32,8 | 34,4 | 38,4 | 41,0 | 40,8 | 41,7 | 42,9 | 39,6 |
| Associazione intercomunale dei Comuni di Campogalliano, Carpi, Novi di Modena e Soliera | 19,6 | 20,5 | 22,2 | 22,1 | 20,6 | 22,1 | 24,3 | 28,3 | 28,0 | 27,8 | 26,7 |
| Unione Comuni del Sorbara | 22,9 | 29,7 | 31,8 | 33,1 | 34,5 | 39,8 | 38,9 | 41,8 | 45,9 | 44,4 | 46,2 |
| Unione Comuni Modenesi dell'Area Nord | 19,7 | 22,1 | 23,6 | 24,7 | 26,4 | 26,2 | 27,6 | 32,1 | 37,7 | 35,7 | 37,7 |
| Unione "Terre di Castelli" | 26,7 | 30,1 | 29,2 | 31,0 | 28,7 | 31,0 | 36,5 | 36,9 | 39,6 | 38,0 | 41,4 |
| PROVINCIA DI MODENA (1) (3) | 24,2 | 26,4 | 27,6 | 27,8 | 25,9 | 28,1 | 31,6 | 33,2 | 34,9 | 35,3 | 36,0 |
| REGIONE EMILIA-ROMAGNA (2) (3) | 21,8 | 23,1 | 24,1 | 25,2 | 23,5 | 24,3 | 28,6 | 29,2 | 30,3 | 30,9 | 30,8 |
| ITALIA (3) | 21,9 | 23,0 | 23,8 | 21,4 | 21,8 | 22,8 | 25,1 | 25,7 | 26,4 | 28,5 | 26,4 |

**POPOLAZIONE MODENESE AL 31.12.2007 PER CLASSI DI ETÀ ANNUALE E
QUINQUENNALE****B.1 PROSPETTI PROVINCIALI E SOVRACOMUNALI**

| | |
|---|-----|
| A. PROVINCIA DI MODENA | 133 |
| B. AREE DI SISTEMA | 134 |
| • Bassa Pianura | |
| • Area metropolitana | |
| • Collina e montagna | |
| C. COMUNI A CINTURA DEL CAPOLUOGO | 137 |
| • Cintura Nord | |
| • Cintura Sud | |
| D. COMUNITÀ MONTANE | 139 |
| • C.M. Modena Ovest | |
| • C.M. del Frignano | |
| • C.M. Modena Est | |
| E. DISTRETTI SANITARI | 142 |
| • N. 1 di Carpi | |
| • N. 2 di Mirandola | |
| • N. 3 di Modena | |
| • N. 4 di Sassuolo | |
| • N. 5 di Pavullo n. F. | |
| • N. 6 di Vignola | |
| • N. 7 di Castelfranco E. | |
| F. DISTRETTI SCOLASTICI | 149 |
| • N. 15 di Carpi | |
| • N. 16 di Mirandola | |
| • N. 17-18 Modena/Castelfranco E. | |
| • N. 19 Sassuolo | |
| • N. 20 Pavullo n. F. | |
| • N. 21 Vignola | |
| G. CENTRI PER L'IMPIEGO..... | 155 |
| • Area di Carpi | |
| • Area di Mirandola | |
| • Area di Modena | |
| • Area di Sassuolo | |
| • Area di Pavullo n. F. | |
| • Area di Vignola | |
| H. DISTRETTI A.R.P.A. | 161 |
| • Carpi - Mirandola | |
| • Modena | |
| • Sassuolo - Vignola | |
| • Pavullo nel Frignano | |
| I. FORME ASSOCIATIVE DELLE AUTONOMI LOCALI | 165 |
| • Associazione dei Comuni modenesi del Distretto Ceramicco | |
| • Associazione intercomunale dei Comuni di Campogalliano, Carpi, Novi di Modena e Soliera | |
| • Unione Comuni del Sorbara | |
| • Unione Comuni Modenesi dell'Area Nord | |
| • Unione "Terre di Castelli" | |

B.2 PROSPETTI COMUNALI

| | |
|-----------------------------------|-----|
| 1. Bastiglia | 170 |
| 2. Bomporto | 171 |
| 3. Campogalliano | 172 |
| 4. Camposanto | 173 |
| 5. Carpi | 174 |
| 6. Castelfranco Emilia | 175 |
| 7. Castelnuovo Rangone | 176 |
| 8. Castelvetro di Modena | 177 |
| 9. Cavezzo | 178 |
| 10. Concordia sulla Secchia | 179 |
| 11. Fanano | 180 |
| 12. Finale Emilia | 181 |
| 13. Fiorano Modenese | 182 |
| 14. Fiumalbo | 183 |
| 15. Formigine | 184 |
| 16. Frassinoro | 185 |
| 17. Guiglia | 186 |
| 18. Lama Mocogno | 187 |
| 19. Maranello | 188 |
| 20. Marano sul Panaro | 189 |
| 21. Medolla | 190 |
| 22. Mirandola | 191 |
| 23. Modena | 192 |
| 24. Montecreto | 193 |
| 25. Montefiorino | 194 |
| 26. Montese | 195 |
| 27. Nonantola | 196 |
| 28. Novi di Modena | 197 |
| 29. Palagano | 198 |
| 30. Pavullo nel Frignano | 199 |
| 31. Pievepelago | 200 |
| 32. Polinago | 201 |
| 33. Prignano sulla Secchia | 202 |
| 34. Ravarino | 203 |
| 35. Riolunato | 204 |
| 36. San Cesario sul Panaro | 205 |
| 37. San Felice sul Panaro | 206 |
| 38. San Possidonio | 207 |
| 39. San Prospero | 208 |
| 40. Sassuolo | 209 |
| 41. Savignano sul Panaro | 210 |
| 42. Serramazzoni | 211 |
| 43. Sestola | 212 |
| 44. Soliera | 213 |
| 45. Spilamberto | 214 |
| 46. Vignola | 215 |
| 47. Zocca | 216 |

A. PROVINCIA DI MODENA

| ETÀ | M | F | T | ETÀ | M | F | T | ETÀ | M | F | T |
|------------------|---------------|---------------|---------------|------------------|---------------|---------------|---------------|-------------------|----------------|----------------|----------------|
| 0 - 1 | 3475 | 3311 | 6786 | 35 - 36 | 5958 | 5598 | 11556 | 70 - 71 | 3230 | 3683 | 6913 |
| 1 - 2 | 3475 | 3301 | 6776 | 36 - 37 | 6110 | 5761 | 11871 | 71 - 72 | 2997 | 3566 | 6563 |
| 2 - 3 | 3435 | 3335 | 6770 | 37 - 38 | 5944 | 5491 | 11435 | 72 - 73 | 3194 | 3621 | 6815 |
| 3 - 4 | 3380 | 3185 | 6565 | 38 - 39 | 6059 | 5628 | 11687 | 73 - 74 | 3196 | 3762 | 6958 |
| 4 - 5 | 3276 | 3094 | 6370 | 39 - 40 | 6029 | 5462 | 11491 | 74 - 75 | 2808 | 3464 | 6272 |
| 0 - 5 | 17.041 | 16.226 | 33.267 | 35 - 40 | 30.100 | 27.940 | 58.040 | 70 - 75 | 15.425 | 18.096 | 33.521 |
| 5 - 6 | 3282 | 3074 | 6356 | 40 - 41 | 5948 | 5590 | 11538 | 75 - 76 | 2651 | 3257 | 5908 |
| 6 - 7 | 3288 | 3136 | 6424 | 41 - 42 | 5941 | 5654 | 11595 | 76 - 77 | 2600 | 3320 | 5920 |
| 7 - 8 | 3308 | 3089 | 6397 | 42 - 43 | 5892 | 5565 | 11457 | 77 - 78 | 2564 | 3343 | 5907 |
| 8 - 9 | 3033 | 2930 | 5963 | 43 - 44 | 5931 | 5621 | 11552 | 78 - 79 | 2335 | 3104 | 5439 |
| 9 - 10 | 3104 | 2848 | 5952 | 44 - 45 | 5669 | 5407 | 11076 | 79 - 80 | 2140 | 3175 | 5315 |
| 5 - 10 | 16.015 | 15.077 | 31.092 | 40 - 45 | 29.381 | 27.837 | 57.218 | 75 - 80 | 12.290 | 16.199 | 28.489 |
| 10 - 11 | 3097 | 2875 | 5972 | 45 - 46 | 5284 | 5243 | 10527 | 80 - 81 | 2000 | 3124 | 5124 |
| 11 - 12 | 3004 | 2831 | 5835 | 46 - 47 | 5327 | 5244 | 10571 | 81 - 82 | 1832 | 2921 | 4753 |
| 12 - 13 | 2991 | 2748 | 5739 | 47 - 48 | 5120 | 4919 | 10039 | 82 - 83 | 1678 | 2986 | 4664 |
| 13 - 14 | 2994 | 2727 | 5721 | 48 - 49 | 4890 | 4823 | 9713 | 83 - 84 | 1575 | 2668 | 4243 |
| 14 - 15 | 3037 | 2810 | 5847 | 49 - 50 | 4635 | 4513 | 9148 | 84 - 85 | 1366 | 2626 | 3992 |
| 10 - 15 | 15.123 | 13.991 | 29.114 | 45 - 50 | 25.256 | 24.742 | 49.998 | 80 - 85 | 8.451 | 14.325 | 22.776 |
| 15 - 16 | 3056 | 2828 | 5884 | 50 - 51 | 4617 | 4648 | 9265 | 85 - 86 | 1228 | 2415 | 3643 |
| 16 - 17 | 3040 | 2843 | 5883 | 51 - 52 | 4582 | 4690 | 9272 | 86 - 87 | 1192 | 2276 | 3468 |
| 17 - 18 | 3145 | 2839 | 5984 | 52 - 53 | 4496 | 4379 | 8875 | 87 - 88 | 999 | 2037 | 3036 |
| 18 - 19 | 2961 | 2824 | 5785 | 53 - 54 | 4283 | 4431 | 8714 | 88 - 89 | 581 | 1195 | 1776 |
| 19 - 20 | 2987 | 2718 | 5705 | 54 - 55 | 4021 | 4271 | 8292 | 89 - 90 | 321 | 785 | 1106 |
| 15 - 20 | 15.189 | 14.052 | 29.241 | 50 - 55 | 21.999 | 22.419 | 44.418 | 85 - 90 | 4.321 | 8.708 | 13.029 |
| 20 - 21 | 2962 | 2764 | 5726 | 55 - 56 | 3890 | 4225 | 8115 | 90 - 91 | 268 | 677 | 945 |
| 21 - 22 | 2930 | 2740 | 5670 | 56 - 57 | 3918 | 4129 | 8047 | 91 - 92 | 293 | 795 | 1088 |
| 22 - 23 | 3028 | 2916 | 5944 | 57 - 58 | 4042 | 4363 | 8405 | 92 - 93 | 320 | 800 | 1120 |
| 23 - 24 | 3139 | 3087 | 6226 | 58 - 59 | 4331 | 4533 | 8864 | 93 - 94 | 261 | 695 | 956 |
| 24 - 25 | 3283 | 3081 | 6364 | 59 - 60 | 4476 | 4543 | 9019 | 94 - 95 | 167 | 549 | 716 |
| 20 - 25 | 15.342 | 14.588 | 29.930 | 55 - 60 | 20.657 | 21.793 | 42.450 | 90 - 95 | 1.309 | 3.516 | 4.825 |
| 25 - 26 | 3556 | 3309 | 6865 | 60 - 61 | 4424 | 4636 | 9060 | 95 - 96 | 130 | 454 | 584 |
| 26 - 27 | 3707 | 3539 | 7246 | 61 - 62 | 4503 | 4634 | 9137 | 96 - 97 | 84 | 323 | 407 |
| 27 - 28 | 3884 | 3738 | 7622 | 62 - 63 | 3090 | 3356 | 6446 | 97 - 98 | 67 | 213 | 280 |
| 28 - 29 | 4125 | 4046 | 8171 | 63 - 64 | 3484 | 3749 | 7233 | 98 - 99 | 14 | 135 | 149 |
| 29 - 30 | 4518 | 4356 | 8874 | 64 - 65 | 3503 | 3767 | 7270 | 99 - 100 | 17 | 95 | 112 |
| 25 - 30 | 19.790 | 18.988 | 38.778 | 60 - 65 | 19.004 | 20.142 | 39.146 | 95 - 100 | 312 | 1.220 | 1.532 |
| 30 - 31 | 4808 | 4695 | 9503 | 65 - 66 | 3402 | 3634 | 7036 | | | | |
| 31 - 32 | 5027 | 5046 | 10073 | 66 - 67 | 3494 | 3708 | 7202 | | | | |
| 32 - 33 | 5607 | 5210 | 10817 | 67 - 68 | 3643 | 4034 | 7677 | 100 - W | 23 | 115 | 138 |
| 33 - 34 | 5988 | 5481 | 11469 | 68 - 69 | 3579 | 4054 | 7633 | | | | |
| 34 - 35 | 5964 | 5603 | 11567 | 69 - 70 | 3612 | 4081 | 7693 | | | | |
| 30 - 35 | 27.394 | 26.035 | 53.429 | 65 - 70 | 17.730 | 19.511 | 37.241 | TOTALE | 332.152 | 345.520 | 677.672 |

Fonte: Servizio Statistico e Osservatorio Economico e Sociale della Provincia di Modena, elaborazioni su dati delle anagrafi comunali (Mod. Sir. DEM1)

B. AREE DI SISTEMA: BASSA PIANURA

| ETÀ | M | F | T | ETÀ | M | F | T | ETÀ | M | F | T |
|-----------------|--------------|--------------|--------------|-----------------|--------------|--------------|--------------|------------------|---------------|---------------|---------------|
| 0 – 1 | 505 | 494 | 999 | 35 – 36 | 832 | 772 | 1.604 | 70 – 71 | 439 | 537 | 976 |
| 1 – 2 | 489 | 461 | 950 | 36 – 37 | 896 | 800 | 1.696 | 71 – 72 | 429 | 483 | 912 |
| 2 – 3 | 481 | 461 | 942 | 37 – 38 | 807 | 733 | 1.540 | 72 – 73 | 426 | 533 | 959 |
| 3 – 4 | 474 | 463 | 937 | 38 – 39 | 836 | 771 | 1.607 | 73 – 74 | 493 | 561 | 1.054 |
| 4 – 5 | 444 | 394 | 838 | 39 – 40 | 860 | 746 | 1.606 | 74 – 75 | 430 | 515 | 945 |
| 0 – 5 | 2.393 | 2.273 | 4.666 | 35 – 40 | 4.231 | 3.822 | 8.053 | 70 – 75 | 2.217 | 2.629 | 4.846 |
| 5 – 6 | 464 | 466 | 930 | 40 – 41 | 787 | 770 | 1.557 | 75 – 76 | 391 | 471 | 862 |
| 6 – 7 | 427 | 397 | 824 | 41 – 42 | 848 | 782 | 1.630 | 76 – 77 | 368 | 522 | 890 |
| 7 – 8 | 471 | 418 | 889 | 42 – 43 | 802 | 801 | 1.603 | 77 – 78 | 376 | 506 | 882 |
| 8 – 9 | 445 | 439 | 884 | 43 – 44 | 834 | 762 | 1.596 | 78 – 79 | 336 | 482 | 818 |
| 9 – 10 | 423 | 405 | 828 | 44 – 45 | 817 | 723 | 1.540 | 79 – 80 | 333 | 480 | 813 |
| 5 – 10 | 2.230 | 2.125 | 4.355 | 40 – 45 | 4.088 | 3.838 | 7.926 | 75 – 80 | 1.804 | 2.461 | 4.265 |
| 10 – 11 | 457 | 379 | 836 | 45 – 46 | 748 | 715 | 1.463 | 80 – 81 | 277 | 484 | 761 |
| 11 – 12 | 425 | 388 | 813 | 46 – 47 | 706 | 685 | 1.391 | 81 – 82 | 302 | 419 | 721 |
| 12 – 13 | 456 | 370 | 826 | 47 – 48 | 728 | 714 | 1.442 | 82 – 83 | 241 | 461 | 702 |
| 13 – 14 | 407 | 383 | 790 | 48 – 49 | 699 | 709 | 1.408 | 83 – 84 | 216 | 438 | 654 |
| 14 – 15 | 444 | 375 | 819 | 49 – 50 | 648 | 660 | 1.308 | 84 – 85 | 211 | 436 | 647 |
| 10 – 15 | 2.189 | 1.895 | 4.084 | 45 – 50 | 3.529 | 3.483 | 7.012 | 80 – 85 | 1.247 | 2.238 | 3.485 |
| 15 – 16 | 446 | 385 | 831 | 50 – 51 | 673 | 642 | 1.315 | 85 – 86 | 183 | 346 | 529 |
| 16 – 17 | 412 | 420 | 832 | 51 – 52 | 673 | 648 | 1.321 | 86 – 87 | 194 | 341 | 535 |
| 17 – 18 | 444 | 387 | 831 | 52 – 53 | 618 | 582 | 1.200 | 87 – 88 | 143 | 320 | 463 |
| 18 – 19 | 437 | 405 | 842 | 53 – 54 | 645 | 605 | 1.250 | 88 – 89 | 77 | 162 | 239 |
| 19 – 20 | 438 | 419 | 857 | 54 – 55 | 516 | 549 | 1.065 | 89 – 90 | 41 | 106 | 147 |
| 15 – 20 | 2.177 | 2.016 | 4.193 | 50 – 55 | 3.125 | 3.026 | 6.151 | 85 – 90 | 638 | 1.275 | 1.913 |
| 20 – 21 | 405 | 383 | 788 | 55 – 56 | 560 | 603 | 1.163 | 90 – 91 | 32 | 90 | 122 |
| 21 – 22 | 430 | 371 | 801 | 56 – 57 | 571 | 611 | 1.182 | 91 – 92 | 37 | 102 | 139 |
| 22 – 23 | 445 | 410 | 855 | 57 – 58 | 565 | 601 | 1.166 | 92 – 93 | 37 | 114 | 151 |
| 23 – 24 | 462 | 470 | 932 | 58 – 59 | 634 | 635 | 1.269 | 93 – 94 | 46 | 89 | 135 |
| 24 – 25 | 482 | 433 | 915 | 59 – 60 | 616 | 633 | 1.249 | 94 – 95 | 21 | 60 | 81 |
| 20 – 25 | 2.224 | 2.067 | 4.291 | 55 – 60 | 2.946 | 3.083 | 6.029 | 90 – 95 | 173 | 455 | 628 |
| 25 – 26 | 511 | 495 | 1.006 | 60 – 61 | 605 | 669 | 1.274 | 95 – 96 | 18 | 60 | 78 |
| 26 – 27 | 555 | 543 | 1.098 | 61 – 62 | 628 | 645 | 1.273 | 96 – 97 | 19 | 46 | 65 |
| 27 – 28 | 523 | 468 | 991 | 62 – 63 | 398 | 446 | 844 | 97 – 98 | 9 | 44 | 53 |
| 28 – 29 | 641 | 537 | 1.178 | 63 – 64 | 441 | 484 | 925 | 98 – 99 | 0 | 12 | 12 |
| 29 – 30 | 599 | 674 | 1.273 | 64 – 65 | 520 | 518 | 1.038 | 99 – 100 | 3 | 9 | 12 |
| 25 – 30 | 2.829 | 2.717 | 5.546 | 60 – 65 | 2.592 | 2.762 | 5.354 | 95 – 100 | 49 | 171 | 220 |
| 30 – 31 | 691 | 685 | 1.376 | 65 – 66 | 452 | 521 | 973 | | | | |
| 31 – 32 | 772 | 732 | 1.504 | 66 – 67 | 473 | 517 | 990 | | | | |
| 32 – 33 | 810 | 764 | 1.574 | 67 – 68 | 471 | 544 | 1.015 | 100 – W | 8 | 19 | 27 |
| 33 – 34 | 804 | 778 | 1.582 | 68 – 69 | 500 | 574 | 1.074 | | | | |
| 34 – 35 | 842 | 770 | 1.612 | 69 – 70 | 513 | 579 | 1.092 | | | | |
| 30 – 35 | 3.919 | 3.729 | 7.648 | 65 – 70 | 2.409 | 2.735 | 5.144 | TOTALE | 47.017 | 48.819 | 95.836 |

Fonte: Servizio Statistico e Osservatorio Economico e Sociale della Provincia di Modena, elaborazioni su dati delle anagrafi comunali (Mod. Sir. DEM1)

B. AREE DI SISTEMA: AREA METROPOLITANA

| ETÀ | M | F | T | ETÀ | M | F | T | ETÀ | M | F | T |
|-----------------|---------------|---------------|---------------|-----------------|---------------|---------------|---------------|------------------|----------------|----------------|----------------|
| 0 - 1 | 2.639 | 2.519 | 5.158 | 35 - 36 | 4.553 | 4.302 | 8.855 | 70 - 71 | 2.432 | 2.732 | 5.164 |
| 1 - 2 | 2.666 | 2.513 | 5.179 | 36 - 37 | 4.646 | 4.472 | 9.118 | 71 - 72 | 2.208 | 2.712 | 4.920 |
| 2 - 3 | 2.660 | 2.540 | 5.200 | 37 - 38 | 4.585 | 4.217 | 8.802 | 72 - 73 | 2.423 | 2.702 | 5.125 |
| 3 - 4 | 2.566 | 2.429 | 4.995 | 38 - 39 | 4.642 | 4.380 | 9.022 | 73 - 74 | 2.296 | 2.798 | 5.094 |
| 4 - 5 | 2.522 | 2.455 | 4.977 | 39 - 40 | 4.564 | 4.208 | 8.772 | 74 - 75 | 2.071 | 2.550 | 4.621 |
| 0 - 5 | 13.053 | 12.456 | 25.509 | 35 - 40 | 22.990 | 21.579 | 44.569 | 70 - 75 | 11.430 | 13.494 | 24.924 |
| 5 - 6 | 2.521 | 2.324 | 4.845 | 40 - 41 | 4.608 | 4.290 | 8.898 | 75 - 76 | 1.941 | 2.416 | 4.357 |
| 6 - 7 | 2.579 | 2.479 | 5.058 | 41 - 42 | 4.555 | 4.279 | 8.834 | 76 - 77 | 1.921 | 2.436 | 4.357 |
| 7 - 8 | 2.546 | 2.413 | 4.959 | 42 - 43 | 4.535 | 4.242 | 8.777 | 77 - 78 | 1.854 | 2.458 | 4.312 |
| 8 - 9 | 2.302 | 2.211 | 4.513 | 43 - 44 | 4.525 | 4.323 | 8.848 | 78 - 79 | 1.682 | 2.254 | 3.936 |
| 9 - 10 | 2.403 | 2.169 | 4.572 | 44 - 45 | 4.274 | 4.155 | 8.429 | 79 - 80 | 1.530 | 2.326 | 3.856 |
| 5 - 10 | 12.351 | 11.596 | 23.947 | 40 - 45 | 22.497 | 21.289 | 43.786 | 75 - 80 | 8.928 | 11.890 | 20.818 |
| 10 - 11 | 2.348 | 2.239 | 4.587 | 45 - 46 | 4.000 | 4.049 | 8.049 | 80 - 81 | 1.454 | 2.236 | 3.690 |
| 11 - 12 | 2.312 | 2.181 | 4.493 | 46 - 47 | 4.068 | 4.060 | 8.128 | 81 - 82 | 1.288 | 2.138 | 3.426 |
| 12 - 13 | 2.267 | 2.120 | 4.387 | 47 - 48 | 3.880 | 3.693 | 7.573 | 82 - 83 | 1.188 | 2.153 | 3.341 |
| 13 - 14 | 2.286 | 2.077 | 4.363 | 48 - 49 | 3.660 | 3.658 | 7.318 | 83 - 84 | 1.144 | 1.890 | 3.034 |
| 14 - 15 | 2.291 | 2.160 | 4.451 | 49 - 50 | 3.520 | 3.431 | 6.951 | 84 - 85 | 970 | 1.840 | 2.810 |
| 10 - 15 | 11.504 | 10.777 | 22.281 | 45 - 50 | 19.128 | 18.891 | 38.019 | 80 - 85 | 6.044 | 10.257 | 16.301 |
| 15 - 16 | 2.303 | 2.169 | 4.472 | 50 - 51 | 3.472 | 3.537 | 7.009 | 85 - 86 | 866 | 1.758 | 2.624 |
| 16 - 17 | 2.330 | 2.172 | 4.502 | 51 - 52 | 3.433 | 3.638 | 7.071 | 86 - 87 | 855 | 1.657 | 2.512 |
| 17 - 18 | 2.401 | 2.165 | 4.566 | 52 - 53 | 3.413 | 3.400 | 6.813 | 87 - 88 | 686 | 1.481 | 2.167 |
| 18 - 19 | 2.255 | 2.155 | 4.410 | 53 - 54 | 3.183 | 3.409 | 6.592 | 88 - 89 | 409 | 869 | 1.278 |
| 19 - 20 | 2.278 | 2.050 | 4.328 | 54 - 55 | 3.085 | 3.318 | 6.403 | 89 - 90 | 232 | 583 | 815 |
| 15 - 20 | 11.567 | 10.711 | 22.278 | 50 - 55 | 16.586 | 17.302 | 33.888 | 85 - 90 | 3.048 | 6.348 | 9.396 |
| 20 - 21 | 2.264 | 2.129 | 4.393 | 55 - 56 | 2.917 | 3.231 | 6.148 | 90 - 91 | 197 | 502 | 699 |
| 21 - 22 | 2.231 | 2.104 | 4.335 | 56 - 57 | 2.927 | 3.145 | 6.072 | 91 - 92 | 206 | 586 | 792 |
| 22 - 23 | 2.303 | 2.228 | 4.531 | 57 - 58 | 3.023 | 3.355 | 6.378 | 92 - 93 | 230 | 565 | 795 |
| 23 - 24 | 2.361 | 2.322 | 4.683 | 58 - 59 | 3.243 | 3.472 | 6.715 | 93 - 94 | 170 | 472 | 642 |
| 24 - 25 | 2.491 | 2.345 | 4.836 | 59 - 60 | 3.356 | 3.526 | 6.882 | 94 - 95 | 119 | 414 | 533 |
| 20 - 25 | 11.650 | 11.128 | 22.778 | 55 - 60 | 15.466 | 16.729 | 32.195 | 90 - 95 | 922 | 2.539 | 3.461 |
| 25 - 26 | 2.693 | 2.506 | 5.199 | 60 - 61 | 3.345 | 3.533 | 6.878 | 95 - 96 | 91 | 326 | 417 |
| 26 - 27 | 2.818 | 2.645 | 5.463 | 61 - 62 | 3.418 | 3.572 | 6.990 | 96 - 97 | 52 | 229 | 281 |
| 27 - 28 | 2.977 | 2.894 | 5.871 | 62 - 63 | 2.361 | 2.596 | 4.957 | 97 - 98 | 51 | 137 | 188 |
| 28 - 29 | 3.074 | 3.127 | 6.201 | 63 - 64 | 2.663 | 2.919 | 5.582 | 98 - 99 | 12 | 98 | 110 |
| 29 - 30 | 3.468 | 3.283 | 6.751 | 64 - 65 | 2.620 | 2.899 | 5.519 | 99 - 100 | 9 | 72 | 81 |
| 25 - 30 | 15.030 | 14.455 | 29.485 | 60 - 65 | 14.407 | 15.519 | 29.926 | 95 - 100 | 215 | 862 | 1.077 |
| 30 - 31 | 3.704 | 3.523 | 7.227 | 65 - 66 | 2.584 | 2.813 | 5.397 | | | | |
| 31 - 32 | 3.782 | 3.843 | 7.625 | 66 - 67 | 2.645 | 2.836 | 5.481 | | | | |
| 32 - 33 | 4.281 | 3.983 | 8.264 | 67 - 68 | 2.785 | 3.118 | 5.903 | 100 - W | 10 | 84 | 94 |
| 33 - 34 | 4.637 | 4.189 | 8.826 | 68 - 69 | 2.693 | 3.069 | 5.762 | | | | |
| 34 - 35 | 4.553 | 4.343 | 8.896 | 69 - 70 | 2.684 | 3.101 | 5.785 | | | | |
| 30 - 35 | 20.957 | 19.881 | 40.838 | 65 - 70 | 13.391 | 14.937 | 28.328 | TOTALE | 251.174 | 262.724 | 513.898 |

Fonte: Servizio Statistico e Osservatorio Economico e Sociale della Provincia di Modena, elaborazioni su dati delle anagrafi comunali (Mod. Sir. DEM1)

B. AREE DI SISTEMA: COLLINA E MONTAGNA

| ETÀ | M | F | T | ETÀ | M | F | T | ETÀ | M | F | T |
|-----------------|--------------|--------------|--------------|-----------------|--------------|--------------|--------------|------------------|---------------|---------------|---------------|
| 0 – 1 | 331 | 298 | 629 | 35 – 36 | 573 | 524 | 1.097 | 70 – 71 | 359 | 414 | 773 |
| 1 – 2 | 320 | 327 | 647 | 36 – 37 | 568 | 489 | 1.057 | 71 – 72 | 360 | 371 | 731 |
| 2 – 3 | 294 | 334 | 628 | 37 – 38 | 552 | 541 | 1.093 | 72 – 73 | 345 | 386 | 731 |
| 3 – 4 | 340 | 293 | 633 | 38 – 39 | 581 | 477 | 1.058 | 73 – 74 | 407 | 403 | 810 |
| 4 – 5 | 310 | 245 | 555 | 39 – 40 | 605 | 508 | 1.113 | 74 – 75 | 307 | 399 | 706 |
| 0 – 5 | 1.595 | 1.497 | 3.092 | 35 – 40 | 2.879 | 2.539 | 5.418 | 70 – 75 | 1.778 | 1.973 | 3.751 |
| 5 – 6 | 297 | 284 | 581 | 40 – 41 | 553 | 530 | 1.083 | 75 – 76 | 319 | 370 | 689 |
| 6 – 7 | 282 | 260 | 542 | 41 – 42 | 538 | 593 | 1.131 | 76 – 77 | 311 | 362 | 673 |
| 7 – 8 | 291 | 258 | 549 | 42 – 43 | 555 | 522 | 1.077 | 77 – 78 | 334 | 379 | 713 |
| 8 – 9 | 286 | 280 | 566 | 43 – 44 | 572 | 536 | 1.108 | 78 – 79 | 317 | 368 | 685 |
| 9 – 10 | 278 | 274 | 552 | 44 – 45 | 578 | 529 | 1.107 | 79 – 80 | 277 | 369 | 646 |
| 5 – 10 | 1.434 | 1.356 | 2.790 | 40 – 45 | 2.796 | 2.710 | 5.506 | 75 – 80 | 1.558 | 1.848 | 3.406 |
| 10 – 11 | 292 | 257 | 549 | 45 – 46 | 536 | 479 | 1.015 | 80 – 81 | 269 | 404 | 673 |
| 11 – 12 | 267 | 262 | 529 | 46 – 47 | 553 | 499 | 1.052 | 81 – 82 | 242 | 364 | 606 |
| 12 – 13 | 268 | 258 | 526 | 47 – 48 | 512 | 512 | 1.024 | 82 – 83 | 249 | 372 | 621 |
| 13 – 14 | 301 | 267 | 568 | 48 – 49 | 531 | 456 | 987 | 83 – 84 | 215 | 340 | 555 |
| 14 – 15 | 302 | 275 | 577 | 49 – 50 | 467 | 422 | 889 | 84 – 85 | 185 | 350 | 535 |
| 10 – 15 | 1.430 | 1.319 | 2.749 | 45 – 50 | 2.599 | 2.368 | 4.967 | 80 – 85 | 1.160 | 1.830 | 2.990 |
| 15 – 16 | 307 | 274 | 581 | 50 – 51 | 472 | 469 | 941 | 85 – 86 | 179 | 311 | 490 |
| 16 – 17 | 298 | 251 | 549 | 51 – 52 | 476 | 404 | 880 | 86 – 87 | 143 | 278 | 421 |
| 17 – 18 | 300 | 287 | 587 | 52 – 53 | 465 | 397 | 862 | 87 – 88 | 170 | 236 | 406 |
| 18 – 19 | 269 | 264 | 533 | 53 – 54 | 455 | 417 | 872 | 88 – 89 | 95 | 164 | 259 |
| 19 – 20 | 271 | 249 | 520 | 54 – 55 | 420 | 404 | 824 | 89 – 90 | 48 | 96 | 144 |
| 15 – 20 | 1.445 | 1.325 | 2.770 | 50 – 55 | 2.288 | 2.091 | 4.379 | 85 – 90 | 635 | 1.085 | 1.720 |
| 20 – 21 | 293 | 252 | 545 | 55 – 56 | 413 | 391 | 804 | 90 – 91 | 39 | 85 | 124 |
| 21 – 22 | 269 | 265 | 534 | 56 – 57 | 420 | 373 | 793 | 91 – 92 | 50 | 107 | 157 |
| 22 – 23 | 280 | 278 | 558 | 57 – 58 | 454 | 407 | 861 | 92 – 93 | 53 | 121 | 174 |
| 23 – 24 | 316 | 295 | 611 | 58 – 59 | 454 | 426 | 880 | 93 – 94 | 45 | 134 | 179 |
| 24 – 25 | 310 | 303 | 613 | 59 – 60 | 504 | 384 | 888 | 94 – 95 | 27 | 75 | 102 |
| 20 – 25 | 1.468 | 1.393 | 2.861 | 55 – 60 | 2.245 | 1.981 | 4.226 | 90 – 95 | 214 | 522 | 736 |
| 25 – 26 | 352 | 308 | 660 | 60 – 61 | 474 | 434 | 908 | 95 – 96 | 21 | 68 | 89 |
| 26 – 27 | 334 | 351 | 685 | 61 – 62 | 457 | 417 | 874 | 96 – 97 | 13 | 48 | 61 |
| 27 – 28 | 384 | 376 | 760 | 62 – 63 | 331 | 314 | 645 | 97 – 98 | 7 | 32 | 39 |
| 28 – 29 | 410 | 382 | 792 | 63 – 64 | 380 | 346 | 726 | 98 – 99 | 2 | 25 | 27 |
| 29 – 30 | 451 | 399 | 850 | 64 – 65 | 363 | 350 | 713 | 99 – 100 | 5 | 14 | 19 |
| 25 – 30 | 1.931 | 1.816 | 3.747 | 60 – 65 | 2.005 | 1.861 | 3.866 | 95 – 100 | 48 | 187 | 235 |
| 30 – 31 | 413 | 487 | 900 | 65 – 66 | 366 | 300 | 666 | | | | |
| 31 – 32 | 473 | 471 | 944 | 66 – 67 | 376 | 355 | 731 | | | | |
| 32 – 33 | 516 | 463 | 979 | 67 – 68 | 387 | 372 | 759 | 100 – W | 5 | 12 | 17 |
| 33 – 34 | 547 | 514 | 1.061 | 68 – 69 | 386 | 411 | 797 | | | | |
| 34 – 35 | 569 | 490 | 1.059 | 69 – 70 | 415 | 401 | 816 | | | | |
| 30 – 35 | 2.518 | 2.425 | 4.943 | 65 – 70 | 1.930 | 1.839 | 3.769 | TOTALE | 33.961 | 33.977 | 67.938 |

Fonte: Servizio Statistico e Osservatorio Economico e Sociale della Provincia di Modena, elaborazioni su dati delle anagrafi comunali (Mod. Sir. DEM1)

C. COMUNI A CINTURA DEL CAPOLUOGO: CINTURA NORD

| ETÀ | M | F | T | ETÀ | M | F | T | ETÀ | M | F | T |
|------------------|--------------|--------------|--------------|------------------|--------------|--------------|--------------|-------------------|---------------|---------------|---------------|
| 0 - 1 | 253 | 241 | 494 | 35 - 36 | 414 | 354 | 768 | 70 - 71 | 179 | 204 | 383 |
| 1 - 2 | 255 | 229 | 484 | 36 - 37 | 447 | 418 | 865 | 71 - 72 | 143 | 198 | 341 |
| 2 - 3 | 245 | 252 | 497 | 37 - 38 | 384 | 391 | 775 | 72 - 73 | 173 | 187 | 360 |
| 3 - 4 | 230 | 256 | 486 | 38 - 39 | 406 | 378 | 784 | 73 - 74 | 188 | 194 | 382 |
| 4 - 5 | 234 | 236 | 470 | 39 - 40 | 403 | 354 | 757 | 74 - 75 | 180 | 187 | 367 |
| 0 - 5 | 1.217 | 1.214 | 2.431 | 35 - 40 | 2.054 | 1.895 | 3.949 | 70 - 75 | 863 | 970 | 1.833 |
| 5 - 6 | 226 | 208 | 434 | 40 - 41 | 413 | 380 | 793 | 75 - 76 | 144 | 177 | 321 |
| 6 - 7 | 229 | 218 | 447 | 41 - 42 | 398 | 372 | 770 | 76 - 77 | 155 | 183 | 338 |
| 7 - 8 | 220 | 199 | 419 | 42 - 43 | 373 | 345 | 718 | 77 - 78 | 123 | 183 | 306 |
| 8 - 9 | 208 | 208 | 416 | 43 - 44 | 361 | 358 | 719 | 78 - 79 | 132 | 152 | 284 |
| 9 - 10 | 199 | 187 | 386 | 44 - 45 | 348 | 346 | 694 | 79 - 80 | 101 | 178 | 279 |
| 5 - 10 | 1.082 | 1.020 | 2.102 | 40 - 45 | 1.893 | 1.801 | 3.694 | 75 - 80 | 655 | 873 | 1.528 |
| 10 - 11 | 197 | 214 | 411 | 45 - 46 | 328 | 309 | 637 | 80 - 81 | 110 | 174 | 284 |
| 11 - 12 | 195 | 165 | 360 | 46 - 47 | 345 | 327 | 672 | 81 - 82 | 101 | 114 | 215 |
| 12 - 13 | 214 | 167 | 381 | 47 - 48 | 315 | 316 | 631 | 82 - 83 | 91 | 136 | 227 |
| 13 - 14 | 183 | 159 | 342 | 48 - 49 | 312 | 303 | 615 | 83 - 84 | 91 | 130 | 221 |
| 14 - 15 | 169 | 183 | 352 | 49 - 50 | 301 | 251 | 552 | 84 - 85 | 64 | 137 | 201 |
| 10 - 15 | 958 | 888 | 1.846 | 45 - 50 | 1.601 | 1.506 | 3.107 | 80 - 85 | 457 | 691 | 1.148 |
| 15 - 16 | 183 | 163 | 346 | 50 - 51 | 285 | 277 | 562 | 85 - 86 | 62 | 127 | 189 |
| 16 - 17 | 190 | 200 | 390 | 51 - 52 | 284 | 257 | 541 | 86 - 87 | 65 | 126 | 191 |
| 17 - 18 | 179 | 185 | 364 | 52 - 53 | 249 | 286 | 535 | 87 - 88 | 40 | 105 | 145 |
| 18 - 19 | 173 | 159 | 332 | 53 - 54 | 294 | 234 | 528 | 88 - 89 | 27 | 54 | 81 |
| 19 - 20 | 177 | 148 | 325 | 54 - 55 | 261 | 255 | 516 | 89 - 90 | 21 | 38 | 59 |
| 15 - 20 | 902 | 855 | 1.757 | 50 - 55 | 1.373 | 1.309 | 2.682 | 85 - 90 | 215 | 450 | 665 |
| 20 - 21 | 187 | 148 | 335 | 55 - 56 | 235 | 240 | 475 | 90 - 91 | 15 | 34 | 49 |
| 21 - 22 | 164 | 176 | 340 | 56 - 57 | 242 | 245 | 487 | 91 - 92 | 14 | 40 | 54 |
| 22 - 23 | 161 | 228 | 389 | 57 - 58 | 220 | 252 | 472 | 92 - 93 | 20 | 41 | 61 |
| 23 - 24 | 168 | 188 | 356 | 58 - 59 | 276 | 265 | 541 | 93 - 94 | 10 | 29 | 39 |
| 24 - 25 | 184 | 169 | 353 | 59 - 60 | 254 | 244 | 498 | 94 - 95 | 9 | 34 | 43 |
| 20 - 25 | 864 | 909 | 1.773 | 55 - 60 | 1.227 | 1.246 | 2.473 | 90 - 95 | 68 | 178 | 246 |
| 25 - 26 | 197 | 197 | 394 | 60 - 61 | 231 | 275 | 506 | 95 - 96 | 7 | 24 | 31 |
| 26 - 27 | 238 | 226 | 464 | 61 - 62 | 249 | 273 | 522 | 96 - 97 | 2 | 12 | 14 |
| 27 - 28 | 248 | 250 | 498 | 62 - 63 | 185 | 206 | 391 | 97 - 98 | 5 | 13 | 18 |
| 28 - 29 | 258 | 246 | 504 | 63 - 64 | 237 | 225 | 462 | 98 - 99 | 0 | 7 | 7 |
| 29 - 30 | 281 | 281 | 562 | 64 - 65 | 214 | 216 | 430 | 99 - 100 | 1 | 8 | 9 |
| 25 - 30 | 1.222 | 1.200 | 2.422 | 60 - 65 | 1.116 | 1.195 | 2.311 | 95 - 100 | 15 | 64 | 79 |
| 30 - 31 | 327 | 284 | 611 | 65 - 66 | 189 | 220 | 409 | | | | |
| 31 - 32 | 300 | 342 | 642 | 66 - 67 | 182 | 223 | 405 | | | | |
| 32 - 33 | 385 | 361 | 746 | 67 - 68 | 221 | 197 | 418 | 100 - W | 1 | 4 | 5 |
| 33 - 34 | 401 | 366 | 767 | 68 - 69 | 217 | 214 | 431 | | | | |
| 34 - 35 | 428 | 393 | 821 | 69 - 70 | 205 | 210 | 415 | | | | |
| 30 - 35 | 1.841 | 1.746 | 3.587 | 65 - 70 | 1.014 | 1.064 | 2.078 | TOTALE | 20.638 | 21.078 | 41.716 |

Fonte: Servizio Statistico e Osservatorio Economico e Sociale della Provincia di Modena, elaborazioni su dati delle anagrafi comunali (Mod. Sir. DEM1)

C. COMUNI A CINTURA DEL CAPOLUOGO: CINTURA SUD

| ETÀ | M | F | T | ETÀ | M | F | T | ETÀ | M | F | T |
|-----------------|--------------|--------------|--------------|-----------------|--------------|--------------|--------------|------------------|---------------|---------------|---------------|
| 0 – 1 | 506 | 472 | 978 | 35 – 36 | 937 | 841 | 1.778 | 70 – 71 | 429 | 448 | 877 |
| 1 – 2 | 508 | 479 | 987 | 36 – 37 | 948 | 852 | 1.800 | 71 – 72 | 388 | 449 | 837 |
| 2 – 3 | 553 | 486 | 1.039 | 37 – 38 | 886 | 768 | 1.654 | 72 – 73 | 456 | 445 | 901 |
| 3 – 4 | 524 | 479 | 1.003 | 38 – 39 | 905 | 870 | 1.775 | 73 – 74 | 376 | 459 | 835 |
| 4 – 5 | 488 | 486 | 974 | 39 – 40 | 869 | 778 | 1.647 | 74 – 75 | 365 | 414 | 779 |
| 0 – 5 | 2.579 | 2.402 | 4.981 | 35 – 40 | 4.545 | 4.109 | 8.654 | 70 – 75 | 2.014 | 2.215 | 4.229 |
| 5 – 6 | 502 | 452 | 954 | 40 – 41 | 895 | 806 | 1.701 | 75 – 76 | 327 | 372 | 699 |
| 6 – 7 | 540 | 460 | 1.000 | 41 – 42 | 897 | 800 | 1.697 | 76 – 77 | 327 | 385 | 712 |
| 7 – 8 | 507 | 454 | 961 | 42 – 43 | 868 | 758 | 1.626 | 77 – 78 | 317 | 397 | 714 |
| 8 – 9 | 459 | 415 | 874 | 43 – 44 | 792 | 775 | 1.567 | 78 – 79 | 284 | 362 | 646 |
| 9 – 10 | 436 | 376 | 812 | 44 – 45 | 794 | 728 | 1.522 | 79 – 80 | 300 | 375 | 675 |
| 5 – 10 | 2.444 | 2.157 | 4.601 | 40 – 45 | 4.246 | 3.867 | 8.113 | 75 – 80 | 1.555 | 1.891 | 3.446 |
| 10 – 11 | 452 | 409 | 861 | 45 – 46 | 765 | 718 | 1.483 | 80 – 81 | 265 | 336 | 601 |
| 11 – 12 | 429 | 400 | 829 | 46 – 47 | 731 | 728 | 1.459 | 81 – 82 | 217 | 333 | 550 |
| 12 – 13 | 415 | 330 | 745 | 47 – 48 | 691 | 644 | 1.335 | 82 – 83 | 193 | 330 | 523 |
| 13 – 14 | 405 | 419 | 824 | 48 – 49 | 697 | 647 | 1.344 | 83 – 84 | 184 | 289 | 473 |
| 14 – 15 | 385 | 379 | 764 | 49 – 50 | 608 | 637 | 1.245 | 84 – 85 | 157 | 290 | 447 |
| 10 – 15 | 2.086 | 1.937 | 4.023 | 45 – 50 | 3.492 | 3.374 | 6.866 | 80 – 85 | 1.016 | 1.578 | 2.594 |
| 15 – 16 | 424 | 368 | 792 | 50 – 51 | 632 | 623 | 1.255 | 85 – 86 | 130 | 263 | 393 |
| 16 – 17 | 433 | 336 | 769 | 51 – 52 | 620 | 650 | 1.270 | 86 – 87 | 156 | 258 | 414 |
| 17 – 18 | 424 | 394 | 818 | 52 – 53 | 640 | 619 | 1.259 | 87 – 88 | 93 | 238 | 331 |
| 18 – 19 | 371 | 354 | 725 | 53 – 54 | 573 | 554 | 1.127 | 88 – 89 | 79 | 123 | 202 |
| 19 – 20 | 406 | 348 | 754 | 54 – 55 | 571 | 606 | 1.177 | 89 – 90 | 32 | 88 | 120 |
| 15 – 20 | 2.058 | 1.800 | 3.858 | 50 – 55 | 3.036 | 3.052 | 6.088 | 85 – 90 | 490 | 970 | 1.460 |
| 20 – 21 | 416 | 395 | 811 | 55 – 56 | 540 | 566 | 1.106 | 90 – 91 | 25 | 99 | 124 |
| 21 – 22 | 400 | 376 | 776 | 56 – 57 | 560 | 561 | 1.121 | 91 – 92 | 41 | 103 | 144 |
| 22 – 23 | 422 | 386 | 808 | 57 – 58 | 560 | 557 | 1.117 | 92 – 93 | 46 | 84 | 130 |
| 23 – 24 | 451 | 414 | 865 | 58 – 59 | 570 | 604 | 1.174 | 93 – 94 | 28 | 72 | 100 |
| 24 – 25 | 447 | 415 | 862 | 59 – 60 | 573 | 607 | 1.180 | 94 – 95 | 18 | 58 | 76 |
| 20 – 25 | 2.136 | 1.986 | 4.122 | 55 – 60 | 2.803 | 2.895 | 5.698 | 90 – 95 | 158 | 416 | 574 |
| 25 – 26 | 496 | 425 | 921 | 60 – 61 | 602 | 617 | 1.219 | 95 – 96 | 21 | 38 | 59 |
| 26 – 27 | 483 | 477 | 960 | 61 – 62 | 613 | 569 | 1.182 | 96 – 97 | 8 | 35 | 43 |
| 27 – 28 | 523 | 548 | 1.071 | 62 – 63 | 414 | 444 | 858 | 97 – 98 | 12 | 19 | 31 |
| 28 – 29 | 587 | 600 | 1.187 | 63 – 64 | 458 | 510 | 968 | 98 – 99 | 2 | 19 | 21 |
| 29 – 30 | 673 | 643 | 1.316 | 64 – 65 | 441 | 478 | 919 | 99 – 100 | 4 | 14 | 18 |
| 25 – 30 | 2.762 | 2.693 | 5.455 | 60 – 65 | 2.528 | 2.618 | 5.146 | 95 – 100 | 47 | 125 | 172 |
| 30 – 31 | 669 | 698 | 1.367 | 65 – 66 | 453 | 419 | 872 | | | | |
| 31 – 32 | 721 | 723 | 1.444 | 66 – 67 | 498 | 471 | 969 | | | | |
| 32 – 33 | 876 | 788 | 1.664 | 67 – 68 | 522 | 539 | 1.061 | 100 – W | 2 | 19 | 21 |
| 33 – 34 | 876 | 874 | 1.750 | 68 – 69 | 469 | 485 | 954 | | | | |
| 34 – 35 | 929 | 851 | 1.780 | 69 – 70 | 457 | 495 | 952 | | | | |
| 30 – 35 | 4.071 | 3.934 | 8.005 | 65 – 70 | 2.399 | 2.409 | 4.808 | TOTALE | 46.467 | 46.447 | 92.914 |

Fonte: Servizio Statistico e Osservatorio Economico e Sociale della Provincia di Modena, elaborazioni su dati delle anagrafi comunali (Mod. Sir. DEM1)

D. COMUNITÀ MONTANE: MODENA OVEST

| ETÀ | M | F | T | ETÀ | M | F | T | ETÀ | M | F | T |
|-----------------|------------|------------|------------|-----------------|------------|------------|------------|------------------|--------------|--------------|---------------|
| 0 - 1 | 37 | 41 | 78 | 35 - 36 | 89 | 68 | 157 | 70 - 71 | 73 | 74 | 147 |
| 1 - 2 | 35 | 32 | 67 | 36 - 37 | 79 | 56 | 135 | 71 - 72 | 65 | 59 | 124 |
| 2 - 3 | 54 | 47 | 101 | 37 - 38 | 70 | 83 | 153 | 72 - 73 | 59 | 66 | 125 |
| 3 - 4 | 47 | 42 | 89 | 38 - 39 | 72 | 65 | 137 | 73 - 74 | 72 | 78 | 150 |
| 4 - 5 | 45 | 25 | 70 | 39 - 40 | 78 | 78 | 156 | 74 - 75 | 54 | 73 | 127 |
| 0 - 5 | 218 | 187 | 405 | 35 - 40 | 388 | 350 | 738 | 70 - 75 | 323 | 350 | 673 |
| 5 - 6 | 45 | 34 | 79 | 40 - 41 | 75 | 74 | 149 | 75 - 76 | 68 | 69 | 137 |
| 6 - 7 | 36 | 34 | 70 | 41 - 42 | 84 | 97 | 181 | 76 - 77 | 63 | 73 | 136 |
| 7 - 8 | 37 | 35 | 72 | 42 - 43 | 76 | 79 | 155 | 77 - 78 | 47 | 63 | 110 |
| 8 - 9 | 38 | 46 | 84 | 43 - 44 | 77 | 87 | 164 | 78 - 79 | 50 | 70 | 120 |
| 9 - 10 | 35 | 45 | 80 | 44 - 45 | 90 | 68 | 158 | 79 - 80 | 51 | 67 | 118 |
| 5 - 10 | 191 | 194 | 385 | 40 - 45 | 402 | 405 | 807 | 75 - 80 | 279 | 342 | 621 |
| 10 - 11 | 41 | 31 | 72 | 45 - 46 | 92 | 67 | 159 | 80 - 81 | 46 | 74 | 120 |
| 11 - 12 | 39 | 40 | 79 | 46 - 47 | 74 | 75 | 149 | 81 - 82 | 60 | 68 | 128 |
| 12 - 13 | 32 | 39 | 71 | 47 - 48 | 82 | 82 | 164 | 82 - 83 | 38 | 63 | 101 |
| 13 - 14 | 37 | 35 | 72 | 48 - 49 | 95 | 74 | 169 | 83 - 84 | 32 | 61 | 93 |
| 14 - 15 | 48 | 44 | 92 | 49 - 50 | 60 | 62 | 122 | 84 - 85 | 28 | 59 | 87 |
| 10 - 15 | 197 | 189 | 386 | 45 - 50 | 403 | 360 | 763 | 80 - 85 | 204 | 325 | 529 |
| 15 - 16 | 39 | 41 | 80 | 50 - 51 | 80 | 63 | 143 | 85 - 86 | 33 | 56 | 89 |
| 16 - 17 | 47 | 37 | 84 | 51 - 52 | 76 | 60 | 136 | 86 - 87 | 25 | 49 | 74 |
| 17 - 18 | 49 | 41 | 90 | 52 - 53 | 69 | 62 | 131 | 87 - 88 | 27 | 43 | 70 |
| 18 - 19 | 28 | 53 | 81 | 53 - 54 | 72 | 60 | 132 | 88 - 89 | 17 | 36 | 53 |
| 19 - 20 | 43 | 40 | 83 | 54 - 55 | 66 | 60 | 126 | 89 - 90 | 10 | 16 | 26 |
| 15 - 20 | 206 | 212 | 418 | 50 - 55 | 363 | 305 | 668 | 85 - 90 | 112 | 200 | 312 |
| 20 - 21 | 44 | 50 | 94 | 55 - 56 | 58 | 60 | 118 | 90 - 91 | 7 | 10 | 17 |
| 21 - 22 | 38 | 32 | 70 | 56 - 57 | 58 | 69 | 127 | 91 - 92 | 5 | 23 | 28 |
| 22 - 23 | 52 | 42 | 94 | 57 - 58 | 78 | 61 | 139 | 92 - 93 | 9 | 25 | 34 |
| 23 - 24 | 68 | 45 | 113 | 58 - 59 | 71 | 55 | 126 | 93 - 94 | 4 | 24 | 28 |
| 24 - 25 | 49 | 63 | 112 | 59 - 60 | 85 | 60 | 145 | 94 - 95 | 6 | 17 | 23 |
| 20 - 25 | 251 | 232 | 483 | 55 - 60 | 350 | 305 | 655 | 90 - 95 | 31 | 99 | 130 |
| 25 - 26 | 50 | 51 | 101 | 60 - 61 | 59 | 79 | 138 | 95 - 96 | 3 | 12 | 15 |
| 26 - 27 | 39 | 56 | 95 | 61 - 62 | 68 | 73 | 141 | 96 - 97 | 2 | 6 | 8 |
| 27 - 28 | 59 | 49 | 108 | 62 - 63 | 50 | 57 | 107 | 97 - 98 | 2 | 7 | 9 |
| 28 - 29 | 62 | 57 | 119 | 63 - 64 | 70 | 47 | 117 | 98 - 99 | 0 | 5 | 5 |
| 29 - 30 | 59 | 58 | 117 | 64 - 65 | 63 | 52 | 115 | 99 - 100 | 0 | 3 | 3 |
| 25 - 30 | 269 | 271 | 540 | 60 - 65 | 310 | 308 | 618 | 95 - 100 | 7 | 33 | 40 |
| 30 - 31 | 58 | 49 | 107 | 65 - 66 | 48 | 52 | 100 | | | | |
| 31 - 32 | 72 | 77 | 149 | 66 - 67 | 59 | 61 | 120 | | | | |
| 32 - 33 | 65 | 72 | 137 | 67 - 68 | 67 | 65 | 132 | 100 - W | 1 | 0 | 1 |
| 33 - 34 | 82 | 54 | 136 | 68 - 69 | 66 | 69 | 135 | | | | |
| 34 - 35 | 82 | 64 | 146 | 69 - 70 | 86 | 85 | 171 | | | | |
| 30 - 35 | 359 | 316 | 675 | 65 - 70 | 326 | 332 | 658 | TOTALE | 5.190 | 5.315 | 10.505 |

Fonte: Servizio Statistico e Osservatorio Economico e Sociale della Provincia di Modena, elaborazioni su dati delle anagrafi comunali (Mod. Sir. DEM1)

D. COMUNITÀ MONTANE: DEL FRIGNANO

| ETÀ | M | F | T | ETÀ | M | F | T | ETÀ | M | F | T |
|-----------------|--------------|--------------|--------------|-----------------|--------------|--------------|--------------|------------------|---------------|---------------|---------------|
| 0 – 1 | 205 | 181 | 386 | 35 – 36 | 336 | 311 | 647 | 70 – 71 | 199 | 245 | 444 |
| 1 – 2 | 194 | 202 | 396 | 36 – 37 | 327 | 302 | 629 | 71 – 72 | 196 | 234 | 430 |
| 2 – 3 | 169 | 194 | 363 | 37 – 38 | 329 | 323 | 652 | 72 – 73 | 196 | 221 | 417 |
| 3 – 4 | 211 | 174 | 385 | 38 – 39 | 358 | 277 | 635 | 73 – 74 | 226 | 237 | 463 |
| 4 – 5 | 207 | 157 | 364 | 39 – 40 | 380 | 314 | 694 | 74 – 75 | 168 | 224 | 392 |
| 0 – 5 | 986 | 908 | 1.894 | 35 – 40 | 1.730 | 1.527 | 3.257 | 70 – 75 | 985 | 1.161 | 2.146 |
| 5 – 6 | 176 | 178 | 354 | 40 – 41 | 343 | 316 | 659 | 75 – 76 | 174 | 208 | 382 |
| 6 – 7 | 178 | 168 | 346 | 41 – 42 | 324 | 356 | 680 | 76 – 77 | 162 | 208 | 370 |
| 7 – 8 | 192 | 154 | 346 | 42 – 43 | 350 | 309 | 659 | 77 – 78 | 207 | 235 | 442 |
| 8 – 9 | 171 | 163 | 334 | 43 – 44 | 329 | 326 | 655 | 78 – 79 | 180 | 221 | 401 |
| 9 – 10 | 181 | 167 | 348 | 44 – 45 | 344 | 327 | 671 | 79 – 80 | 164 | 227 | 391 |
| 5 – 10 | 898 | 830 | 1.728 | 40 – 45 | 1.690 | 1.634 | 3.324 | 75 – 80 | 887 | 1.099 | 1.986 |
| 10 – 11 | 178 | 169 | 347 | 45 – 46 | 303 | 293 | 596 | 80 – 81 | 148 | 231 | 379 |
| 11 – 12 | 173 | 158 | 331 | 46 – 47 | 343 | 307 | 650 | 81 – 82 | 131 | 202 | 333 |
| 12 – 13 | 169 | 166 | 335 | 47 – 48 | 310 | 323 | 633 | 82 – 83 | 143 | 218 | 361 |
| 13 – 14 | 189 | 161 | 350 | 48 – 49 | 309 | 278 | 587 | 83 – 84 | 131 | 197 | 328 |
| 14 – 15 | 185 | 163 | 348 | 49 – 50 | 304 | 268 | 572 | 84 – 85 | 105 | 222 | 327 |
| 10 – 15 | 894 | 817 | 1.711 | 45 – 50 | 1.569 | 1.469 | 3.038 | 80 – 85 | 658 | 1.070 | 1.728 |
| 15 – 16 | 202 | 166 | 368 | 50 – 51 | 277 | 281 | 558 | 85 – 86 | 103 | 187 | 290 |
| 16 – 17 | 186 | 149 | 335 | 51 – 52 | 293 | 252 | 545 | 86 – 87 | 87 | 176 | 263 |
| 17 – 18 | 184 | 171 | 355 | 52 – 53 | 278 | 240 | 518 | 87 – 88 | 100 | 152 | 252 |
| 18 – 19 | 177 | 146 | 323 | 53 – 54 | 274 | 255 | 529 | 88 – 89 | 56 | 93 | 149 |
| 19 – 20 | 159 | 150 | 309 | 54 – 55 | 249 | 248 | 497 | 89 – 90 | 25 | 60 | 85 |
| 15 – 20 | 908 | 782 | 1.690 | 50 – 55 | 1.371 | 1.276 | 2.647 | 85 – 90 | 371 | 668 | 1.039 |
| 20 – 21 | 167 | 147 | 314 | 55 – 56 | 230 | 231 | 461 | 90 – 91 | 27 | 55 | 82 |
| 21 – 22 | 159 | 162 | 321 | 56 – 57 | 251 | 214 | 465 | 91 – 92 | 35 | 59 | 94 |
| 22 – 23 | 170 | 179 | 349 | 57 – 58 | 260 | 247 | 507 | 92 – 93 | 30 | 69 | 99 |
| 23 – 24 | 181 | 171 | 352 | 58 – 59 | 283 | 236 | 519 | 93 – 94 | 30 | 80 | 110 |
| 24 – 25 | 190 | 169 | 359 | 59 – 60 | 286 | 223 | 509 | 94 – 95 | 17 | 42 | 59 |
| 20 – 25 | 867 | 828 | 1.695 | 55 – 60 | 1.310 | 1.151 | 2.461 | 90 – 95 | 139 | 305 | 444 |
| 25 – 26 | 212 | 195 | 407 | 60 – 61 | 284 | 252 | 536 | 95 – 96 | 11 | 43 | 54 |
| 26 – 27 | 210 | 203 | 413 | 61 – 62 | 257 | 243 | 500 | 96 – 97 | 7 | 30 | 37 |
| 27 – 28 | 228 | 228 | 456 | 62 – 63 | 205 | 188 | 393 | 97 – 98 | 4 | 18 | 22 |
| 28 – 29 | 240 | 223 | 463 | 63 – 64 | 226 | 219 | 445 | 98 – 99 | 1 | 17 | 18 |
| 29 – 30 | 265 | 237 | 502 | 64 – 65 | 209 | 207 | 416 | 99 – 100 | 5 | 7 | 12 |
| 25 – 30 | 1.155 | 1.086 | 2.241 | 60 – 65 | 1.181 | 1.109 | 2.290 | 95 – 100 | 28 | 115 | 143 |
| 30 – 31 | 233 | 318 | 551 | 65 – 66 | 221 | 166 | 387 | | | | |
| 31 – 32 | 286 | 287 | 573 | 66 – 67 | 236 | 205 | 441 | | | | |
| 32 – 33 | 324 | 286 | 610 | 67 – 68 | 220 | 214 | 434 | 100 – W | 3 | 8 | 11 |
| 33 – 34 | 344 | 337 | 681 | 68 – 69 | 219 | 219 | 438 | | | | |
| 34 – 35 | 326 | 286 | 612 | 69 – 70 | 219 | 219 | 438 | | | | |
| 30 – 35 | 1.513 | 1.514 | 3.027 | 65 – 70 | 1.115 | 1.023 | 2.138 | TOTALE | 20.258 | 20.380 | 40.638 |

Fonte: Servizio Statistico e Osservatorio Economico e Sociale della Provincia di Modena, elaborazioni su dati delle anagrafi comunali (Mod. Sir. DEM1)

D. COMUNITÀ MONTANE: MODENA EST

| ETÀ | M | F | T | ETÀ | M | F | T | ETÀ | M | F | T |
|-----------------|------------|------------|--------------|-----------------|------------|------------|--------------|------------------|--------------|--------------|---------------|
| 0 - 1 | 89 | 76 | 165 | 35 - 36 | 148 | 145 | 293 | 70 - 71 | 87 | 95 | 182 |
| 1 - 2 | 91 | 93 | 184 | 36 - 37 | 162 | 131 | 293 | 71 - 72 | 99 | 78 | 177 |
| 2 - 3 | 71 | 93 | 164 | 37 - 38 | 153 | 135 | 288 | 72 - 73 | 90 | 99 | 189 |
| 3 - 4 | 82 | 77 | 159 | 38 - 39 | 151 | 135 | 286 | 73 - 74 | 109 | 88 | 197 |
| 4 - 5 | 58 | 63 | 121 | 39 - 40 | 147 | 116 | 263 | 74 - 75 | 85 | 102 | 187 |
| 0 - 5 | 391 | 402 | 793 | 35 - 40 | 761 | 662 | 1.423 | 70 - 75 | 470 | 462 | 932 |
| 5 - 6 | 76 | 72 | 148 | 40 - 41 | 135 | 140 | 275 | 75 - 76 | 77 | 93 | 170 |
| 6 - 7 | 68 | 58 | 126 | 41 - 42 | 130 | 140 | 270 | 76 - 77 | 86 | 81 | 167 |
| 7 - 8 | 62 | 69 | 131 | 42 - 43 | 129 | 134 | 263 | 77 - 78 | 80 | 81 | 161 |
| 8 - 9 | 77 | 71 | 148 | 43 - 44 | 166 | 123 | 289 | 78 - 79 | 87 | 77 | 164 |
| 9 - 10 | 62 | 62 | 124 | 44 - 45 | 144 | 134 | 278 | 79 - 80 | 62 | 75 | 137 |
| 5 - 10 | 345 | 332 | 677 | 40 - 45 | 704 | 671 | 1.375 | 75 - 80 | 392 | 407 | 799 |
| 10 - 11 | 73 | 57 | 130 | 45 - 46 | 141 | 119 | 260 | 80 - 81 | 75 | 99 | 174 |
| 11 - 12 | 55 | 64 | 119 | 46 - 47 | 136 | 117 | 253 | 81 - 82 | 51 | 94 | 145 |
| 12 - 13 | 67 | 53 | 120 | 47 - 48 | 120 | 107 | 227 | 82 - 83 | 68 | 91 | 159 |
| 13 - 14 | 75 | 71 | 146 | 48 - 49 | 127 | 104 | 231 | 83 - 84 | 52 | 82 | 134 |
| 14 - 15 | 69 | 68 | 137 | 49 - 50 | 103 | 92 | 195 | 84 - 85 | 52 | 69 | 121 |
| 10 - 15 | 339 | 313 | 652 | 45 - 50 | 627 | 539 | 1.166 | 80 - 85 | 298 | 435 | 733 |
| 15 - 16 | 66 | 67 | 133 | 50 - 51 | 115 | 125 | 240 | 85 - 86 | 43 | 68 | 111 |
| 16 - 17 | 65 | 65 | 130 | 51 - 52 | 107 | 92 | 199 | 86 - 87 | 31 | 53 | 84 |
| 17 - 18 | 67 | 75 | 142 | 52 - 53 | 118 | 95 | 213 | 87 - 88 | 43 | 41 | 84 |
| 18 - 19 | 64 | 65 | 129 | 53 - 54 | 109 | 102 | 211 | 88 - 89 | 22 | 35 | 57 |
| 19 - 20 | 69 | 59 | 128 | 54 - 55 | 105 | 96 | 201 | 89 - 90 | 13 | 20 | 33 |
| 15 - 20 | 331 | 331 | 662 | 50 - 55 | 554 | 510 | 1.064 | 85 - 90 | 152 | 217 | 369 |
| 20 - 21 | 82 | 55 | 137 | 55 - 56 | 125 | 100 | 225 | 90 - 91 | 5 | 20 | 25 |
| 21 - 22 | 72 | 71 | 143 | 56 - 57 | 111 | 90 | 201 | 91 - 92 | 10 | 25 | 35 |
| 22 - 23 | 58 | 57 | 115 | 57 - 58 | 116 | 99 | 215 | 92 - 93 | 14 | 27 | 41 |
| 23 - 24 | 67 | 79 | 146 | 58 - 59 | 100 | 135 | 235 | 93 - 94 | 11 | 30 | 41 |
| 24 - 25 | 71 | 71 | 142 | 59 - 60 | 133 | 101 | 234 | 94 - 95 | 4 | 16 | 20 |
| 20 - 25 | 350 | 333 | 683 | 55 - 60 | 585 | 525 | 1.110 | 90 - 95 | 44 | 118 | 162 |
| 25 - 26 | 90 | 62 | 152 | 60 - 61 | 131 | 103 | 234 | 95 - 96 | 7 | 13 | 20 |
| 26 - 27 | 85 | 92 | 177 | 61 - 62 | 132 | 101 | 233 | 96 - 97 | 4 | 12 | 16 |
| 27 - 28 | 97 | 99 | 196 | 62 - 63 | 76 | 69 | 145 | 97 - 98 | 1 | 7 | 8 |
| 28 - 29 | 108 | 102 | 210 | 63 - 64 | 84 | 80 | 164 | 98 - 99 | 1 | 3 | 4 |
| 29 - 30 | 127 | 104 | 231 | 64 - 65 | 91 | 91 | 182 | 99 - 100 | 0 | 4 | 4 |
| 25 - 30 | 507 | 459 | 966 | 60 - 65 | 514 | 444 | 958 | 95 - 100 | 13 | 39 | 52 |
| 30 - 31 | 122 | 120 | 242 | 65 - 66 | 97 | 82 | 179 | | | | |
| 31 - 32 | 115 | 107 | 222 | 66 - 67 | 81 | 89 | 170 | | | | |
| 32 - 33 | 127 | 105 | 232 | 67 - 68 | 100 | 93 | 193 | 100 - W | 1 | 4 | 5 |
| 33 - 34 | 121 | 123 | 244 | 68 - 69 | 101 | 123 | 224 | | | | |
| 34 - 35 | 161 | 140 | 301 | 69 - 70 | 110 | 97 | 207 | | | | |
| 30 - 35 | 646 | 595 | 1.241 | 65 - 70 | 489 | 484 | 973 | TOTALE | 8.513 | 8.282 | 16.795 |

Fonte: Servizio Statistico e Osservatorio Economico e Sociale della Provincia di Modena, elaborazioni su dati delle anagrafi comunali (Mod. Sir. DEM1)

E. DISTRETTI SANITARI: N° 1 DI CARPI

| ETÀ | M | F | T | ETÀ | M | F | T | ETÀ | M | F | T |
|-----------------|--------------|--------------|--------------|-----------------|--------------|--------------|--------------|------------------|---------------|---------------|----------------|
| 0 – 1 | 502 | 476 | 978 | 35 – 36 | 885 | 819 | 1.704 | 70 – 71 | 461 | 550 | 1.011 |
| 1 – 2 | 522 | 479 | 1.001 | 36 – 37 | 945 | 935 | 1.880 | 71 – 72 | 419 | 536 | 955 |
| 2 – 3 | 505 | 497 | 1.002 | 37 – 38 | 922 | 807 | 1.729 | 72 – 73 | 464 | 530 | 994 |
| 3 – 4 | 480 | 455 | 935 | 38 – 39 | 878 | 881 | 1.759 | 73 – 74 | 489 | 558 | 1.047 |
| 4 – 5 | 497 | 506 | 1.003 | 39 – 40 | 916 | 838 | 1.754 | 74 – 75 | 405 | 500 | 905 |
| 0 – 5 | 2.506 | 2.413 | 4.919 | 35 – 40 | 4.546 | 4.280 | 8.826 | 70 – 75 | 2.238 | 2.674 | 4.912 |
| 5 – 6 | 493 | 448 | 941 | 40 – 41 | 928 | 847 | 1.775 | 75 – 76 | 375 | 482 | 857 |
| 6 – 7 | 502 | 496 | 998 | 41 – 42 | 869 | 778 | 1.647 | 76 – 77 | 360 | 530 | 890 |
| 7 – 8 | 471 | 487 | 958 | 42 – 43 | 872 | 814 | 1.686 | 77 – 78 | 350 | 494 | 844 |
| 8 – 9 | 442 | 439 | 881 | 43 – 44 | 914 | 809 | 1.723 | 78 – 79 | 325 | 436 | 761 |
| 9 – 10 | 478 | 424 | 902 | 44 – 45 | 856 | 819 | 1.675 | 79 – 80 | 272 | 425 | 697 |
| 5 – 10 | 2.386 | 2.294 | 4.680 | 40 – 45 | 4.439 | 4.067 | 8.506 | 75 – 80 | 1.682 | 2.367 | 4.049 |
| 10 – 11 | 474 | 434 | 908 | 45 – 46 | 795 | 810 | 1.605 | 80 – 81 | 263 | 420 | 683 |
| 11 – 12 | 442 | 372 | 814 | 46 – 47 | 796 | 812 | 1.608 | 81 – 82 | 248 | 377 | 625 |
| 12 – 13 | 429 | 433 | 862 | 47 – 48 | 748 | 672 | 1.420 | 82 – 83 | 240 | 426 | 666 |
| 13 – 14 | 429 | 374 | 803 | 48 – 49 | 694 | 715 | 1.409 | 83 – 84 | 216 | 381 | 597 |
| 14 – 15 | 469 | 398 | 867 | 49 – 50 | 714 | 642 | 1.356 | 84 – 85 | 175 | 365 | 540 |
| 10 – 15 | 2.243 | 2.011 | 4.254 | 45 – 50 | 3.747 | 3.651 | 7.398 | 80 – 85 | 1.142 | 1.969 | 3.111 |
| 15 – 16 | 411 | 402 | 813 | 50 – 51 | 670 | 681 | 1.351 | 85 – 86 | 157 | 349 | 506 |
| 16 – 17 | 453 | 454 | 907 | 51 – 52 | 643 | 674 | 1.317 | 86 – 87 | 165 | 335 | 500 |
| 17 – 18 | 452 | 391 | 843 | 52 – 53 | 631 | 681 | 1.312 | 87 – 88 | 133 | 293 | 426 |
| 18 – 19 | 438 | 390 | 828 | 53 – 54 | 634 | 638 | 1.272 | 88 – 89 | 73 | 177 | 250 |
| 19 – 20 | 439 | 384 | 823 | 54 – 55 | 608 | 625 | 1.233 | 89 – 90 | 46 | 111 | 157 |
| 15 – 20 | 2.193 | 2.021 | 4.214 | 50 – 55 | 3.186 | 3.299 | 6.485 | 85 – 90 | 574 | 1.265 | 1.839 |
| 20 – 21 | 382 | 367 | 749 | 55 – 56 | 567 | 617 | 1.184 | 90 – 91 | 37 | 95 | 132 |
| 21 – 22 | 403 | 391 | 794 | 56 – 57 | 563 | 601 | 1.164 | 91 – 92 | 41 | 102 | 143 |
| 22 – 23 | 377 | 427 | 804 | 57 – 58 | 594 | 689 | 1.283 | 92 – 93 | 43 | 110 | 153 |
| 23 – 24 | 435 | 442 | 877 | 58 – 59 | 680 | 686 | 1.366 | 93 – 94 | 31 | 90 | 121 |
| 24 – 25 | 453 | 442 | 895 | 59 – 60 | 636 | 728 | 1.364 | 94 – 95 | 24 | 86 | 110 |
| 20 – 25 | 2.050 | 2.069 | 4.119 | 55 – 60 | 3.040 | 3.321 | 6.361 | 90 – 95 | 176 | 483 | 659 |
| 25 – 26 | 477 | 493 | 970 | 60 – 61 | 693 | 758 | 1.451 | 95 – 96 | 14 | 76 | 90 |
| 26 – 27 | 548 | 481 | 1.029 | 61 – 62 | 704 | 763 | 1.467 | 96 – 97 | 12 | 41 | 53 |
| 27 – 28 | 574 | 526 | 1.100 | 62 – 63 | 456 | 550 | 1.006 | 97 – 98 | 9 | 33 | 42 |
| 28 – 29 | 559 | 612 | 1.171 | 63 – 64 | 571 | 572 | 1.143 | 98 – 99 | 2 | 24 | 26 |
| 29 – 30 | 647 | 600 | 1.247 | 64 – 65 | 527 | 623 | 1.150 | 99 – 100 | 1 | 13 | 14 |
| 25 – 30 | 2.805 | 2.712 | 5.517 | 60 – 65 | 2.951 | 3.266 | 6.217 | 95 – 100 | 38 | 187 | 225 |
| 30 – 31 | 739 | 660 | 1.399 | 65 – 66 | 526 | 596 | 1.122 | | | | |
| 31 – 32 | 739 | 759 | 1.498 | 66 – 67 | 508 | 567 | 1.075 | | | | |
| 32 – 33 | 844 | 814 | 1.658 | 67 – 68 | 545 | 628 | 1.173 | 100 – W | 0 | 22 | 22 |
| 33 – 34 | 911 | 805 | 1.716 | 68 – 69 | 531 | 613 | 1.144 | | | | |
| 34 – 35 | 912 | 883 | 1.795 | 69 – 70 | 571 | 627 | 1.198 | | | | |
| 30 – 35 | 4.145 | 3.921 | 8.066 | 65 – 70 | 2.681 | 3.031 | 5.712 | TOTALE | 48.768 | 51.323 | 100.091 |

Fonte: Servizio Statistico e Osservatorio Economico e Sociale della Provincia di Modena, elaborazioni su dati delle anagrafi comunali (Mod. Sir. DEM1)

E. DISTRETTI SANITARI: N° 2 DI MIRANDOLA

| ETÀ | M | F | T | ETÀ | M | F | T | ETÀ | M | F | T |
|-----------------|--------------|--------------|--------------|-----------------|--------------|--------------|--------------|------------------|---------------|---------------|---------------|
| 0 - 1 | 455 | 441 | 896 | 35 - 36 | 733 | 669 | 1.402 | 70 - 71 | 383 | 469 | 852 |
| 1 - 2 | 435 | 407 | 842 | 36 - 37 | 779 | 697 | 1.476 | 71 - 72 | 389 | 441 | 830 |
| 2 - 3 | 423 | 412 | 835 | 37 - 38 | 703 | 660 | 1.363 | 72 - 73 | 377 | 475 | 852 |
| 3 - 4 | 429 | 403 | 832 | 38 - 39 | 741 | 678 | 1.419 | 73 - 74 | 440 | 497 | 937 |
| 4 - 5 | 391 | 337 | 728 | 39 - 40 | 754 | 652 | 1.406 | 74 - 75 | 396 | 466 | 862 |
| 0 - 5 | 2.133 | 2.000 | 4.133 | 35 - 40 | 3.710 | 3.356 | 7.066 | 70 - 75 | 1.985 | 2.348 | 4.333 |
| 5 - 6 | 408 | 410 | 818 | 40 - 41 | 682 | 678 | 1.360 | 75 - 76 | 350 | 421 | 771 |
| 6 - 7 | 365 | 341 | 706 | 41 - 42 | 756 | 698 | 1.454 | 76 - 77 | 335 | 460 | 795 |
| 7 - 8 | 422 | 369 | 791 | 42 - 43 | 718 | 714 | 1.432 | 77 - 78 | 330 | 447 | 777 |
| 8 - 9 | 390 | 388 | 778 | 43 - 44 | 740 | 682 | 1.422 | 78 - 79 | 305 | 440 | 745 |
| 9 - 10 | 369 | 362 | 731 | 44 - 45 | 726 | 644 | 1.370 | 79 - 80 | 297 | 431 | 728 |
| 5 - 10 | 1.954 | 1.870 | 3.824 | 40 - 45 | 3.622 | 3.416 | 7.038 | 75 - 80 | 1.617 | 2.199 | 3.816 |
| 10 - 11 | 401 | 340 | 741 | 45 - 46 | 667 | 626 | 1.293 | 80 - 81 | 255 | 447 | 702 |
| 11 - 12 | 383 | 350 | 733 | 46 - 47 | 617 | 600 | 1.217 | 81 - 82 | 278 | 375 | 653 |
| 12 - 13 | 407 | 322 | 729 | 47 - 48 | 647 | 636 | 1.283 | 82 - 83 | 210 | 410 | 620 |
| 13 - 14 | 359 | 330 | 689 | 48 - 49 | 608 | 628 | 1.236 | 83 - 84 | 189 | 385 | 574 |
| 14 - 15 | 397 | 332 | 729 | 49 - 50 | 569 | 573 | 1.142 | 84 - 85 | 184 | 400 | 584 |
| 10 - 15 | 1.947 | 1.674 | 3.621 | 45 - 50 | 3.108 | 3.063 | 6.171 | 80 - 85 | 1.116 | 2.017 | 3.133 |
| 15 - 16 | 395 | 331 | 726 | 50 - 51 | 591 | 559 | 1.150 | 85 - 86 | 160 | 309 | 469 |
| 16 - 17 | 356 | 370 | 726 | 51 - 52 | 606 | 571 | 1.177 | 86 - 87 | 170 | 300 | 470 |
| 17 - 18 | 388 | 347 | 735 | 52 - 53 | 539 | 512 | 1.051 | 87 - 88 | 129 | 296 | 425 |
| 18 - 19 | 376 | 363 | 739 | 53 - 54 | 570 | 537 | 1.107 | 88 - 89 | 67 | 140 | 207 |
| 19 - 20 | 382 | 363 | 745 | 54 - 55 | 458 | 478 | 936 | 89 - 90 | 36 | 96 | 132 |
| 15 - 20 | 1.897 | 1.774 | 3.671 | 50 - 55 | 2.764 | 2.657 | 5.421 | 85 - 90 | 562 | 1.141 | 1.703 |
| 20 - 21 | 354 | 337 | 691 | 55 - 56 | 491 | 528 | 1.019 | 90 - 91 | 29 | 80 | 109 |
| 21 - 22 | 377 | 322 | 699 | 56 - 57 | 503 | 539 | 1.042 | 91 - 92 | 29 | 90 | 119 |
| 22 - 23 | 393 | 371 | 764 | 57 - 58 | 492 | 523 | 1.015 | 92 - 93 | 33 | 94 | 127 |
| 23 - 24 | 399 | 421 | 820 | 58 - 59 | 551 | 565 | 1.116 | 93 - 94 | 39 | 78 | 117 |
| 24 - 25 | 424 | 387 | 811 | 59 - 60 | 541 | 567 | 1.108 | 94 - 95 | 18 | 54 | 72 |
| 20 - 25 | 1.947 | 1.838 | 3.785 | 55 - 60 | 2.578 | 2.722 | 5.300 | 90 - 95 | 148 | 396 | 544 |
| 25 - 26 | 452 | 430 | 882 | 60 - 61 | 532 | 572 | 1.104 | 95 - 96 | 16 | 55 | 71 |
| 26 - 27 | 479 | 489 | 968 | 61 - 62 | 547 | 567 | 1.114 | 96 - 97 | 17 | 39 | 56 |
| 27 - 28 | 461 | 421 | 882 | 62 - 63 | 342 | 382 | 724 | 97 - 98 | 8 | 41 | 49 |
| 28 - 29 | 570 | 477 | 1.047 | 63 - 64 | 398 | 436 | 834 | 98 - 99 | 0 | 10 | 10 |
| 29 - 30 | 509 | 598 | 1.107 | 64 - 65 | 459 | 461 | 920 | 99 - 100 | 3 | 9 | 12 |
| 25 - 30 | 2.471 | 2.415 | 4.886 | 60 - 65 | 2.278 | 2.418 | 4.696 | 95 - 100 | 44 | 154 | 198 |
| 30 - 31 | 603 | 612 | 1.215 | 65 - 66 | 392 | 471 | 863 | | | | |
| 31 - 32 | 689 | 658 | 1.347 | 66 - 67 | 422 | 460 | 882 | | | | |
| 32 - 33 | 713 | 679 | 1.392 | 67 - 68 | 424 | 481 | 905 | 100 - W | 8 | 16 | 24 |
| 33 - 34 | 713 | 690 | 1.403 | 68 - 69 | 449 | 505 | 954 | | | | |
| 34 - 35 | 741 | 687 | 1.428 | 69 - 70 | 443 | 513 | 956 | | | | |
| 30 - 35 | 3.459 | 3.326 | 6.785 | 65 - 70 | 2.130 | 2.430 | 4.560 | TOTALE | 41.478 | 43.230 | 84.708 |

Fonte: Servizio Statistico e Osservatorio Economico e Sociale della Provincia di Modena, elaborazioni su dati delle anagrafi comunali (Mod. Sir. DEM1)

E. DISTRETTI SANITARI: N° 3 DI MODENA

| ETÀ | M | F | T | ETÀ | M | F | T | ETÀ | M | F | T |
|-----------------|--------------|--------------|---------------|-----------------|--------------|--------------|---------------|------------------|---------------|---------------|----------------|
| 0 – 1 | 868 | 837 | 1.705 | 35 – 36 | 1.428 | 1.472 | 2.900 | 70 – 71 | 923 | 999 | 1.922 |
| 1 – 2 | 853 | 820 | 1.673 | 36 – 37 | 1.469 | 1.471 | 2.940 | 71 – 72 | 860 | 1.021 | 1.881 |
| 2 – 3 | 827 | 818 | 1.645 | 37 – 38 | 1.471 | 1.455 | 2.926 | 72 – 73 | 894 | 1.042 | 1.936 |
| 3 – 4 | 860 | 785 | 1.645 | 38 – 39 | 1.516 | 1.444 | 2.960 | 73 – 74 | 825 | 1.100 | 1.925 |
| 4 – 5 | 790 | 764 | 1.554 | 39 – 40 | 1.500 | 1.441 | 2.941 | 74 – 75 | 776 | 1.002 | 1.778 |
| 0 – 5 | 4.198 | 4.024 | 8.222 | 35 – 40 | 7.384 | 7.283 | 14.667 | 70 – 75 | 4.278 | 5.164 | 9.442 |
| 5 – 6 | 812 | 758 | 1.570 | 40 – 41 | 1.477 | 1.485 | 2.962 | 75 – 76 | 730 | 978 | 1.708 |
| 6 – 7 | 818 | 801 | 1.619 | 41 – 42 | 1.504 | 1.516 | 3.020 | 76 – 77 | 723 | 963 | 1.686 |
| 7 – 8 | 822 | 760 | 1.582 | 42 – 43 | 1.495 | 1.526 | 3.021 | 77 – 78 | 730 | 922 | 1.652 |
| 8 – 9 | 760 | 726 | 1.486 | 43 – 44 | 1.600 | 1.488 | 3.088 | 78 – 79 | 629 | 895 | 1.524 |
| 9 – 10 | 798 | 749 | 1.547 | 44 – 45 | 1.410 | 1.460 | 2.870 | 79 – 80 | 555 | 934 | 1.489 |
| 5 – 10 | 4.010 | 3.794 | 7.804 | 40 – 45 | 7.486 | 7.475 | 14.961 | 75 – 80 | 3.367 | 4.692 | 8.059 |
| 10 – 11 | 754 | 690 | 1.444 | 45 – 46 | 1.322 | 1.426 | 2.748 | 80 – 81 | 555 | 912 | 1.467 |
| 11 – 12 | 758 | 747 | 1.505 | 46 – 47 | 1.381 | 1.421 | 2.802 | 81 – 82 | 515 | 929 | 1.444 |
| 12 – 13 | 772 | 706 | 1.478 | 47 – 48 | 1.336 | 1.348 | 2.684 | 82 – 83 | 471 | 905 | 1.376 |
| 13 – 14 | 786 | 672 | 1.458 | 48 – 49 | 1.273 | 1.295 | 2.568 | 83 – 84 | 451 | 781 | 1.232 |
| 14 – 15 | 765 | 733 | 1.498 | 49 – 50 | 1.188 | 1.234 | 2.422 | 84 – 85 | 406 | 760 | 1.166 |
| 10 – 15 | 3.835 | 3.548 | 7.383 | 45 – 50 | 6.500 | 6.724 | 13.224 | 80 – 85 | 2.398 | 4.287 | 6.685 |
| 15 – 16 | 793 | 737 | 1.530 | 50 – 51 | 1.182 | 1.245 | 2.427 | 85 – 86 | 377 | 751 | 1.128 |
| 16 – 17 | 783 | 704 | 1.487 | 51 – 52 | 1.191 | 1.285 | 2.476 | 86 – 87 | 343 | 683 | 1.026 |
| 17 – 18 | 840 | 731 | 1.571 | 52 – 53 | 1.194 | 1.178 | 2.372 | 87 – 88 | 301 | 616 | 917 |
| 18 – 19 | 788 | 742 | 1.530 | 53 – 54 | 1.102 | 1.300 | 2.402 | 88 – 89 | 166 | 343 | 509 |
| 19 – 20 | 789 | 722 | 1.511 | 54 – 55 | 1.075 | 1.215 | 2.290 | 89 – 90 | 93 | 253 | 346 |
| 15 – 20 | 3.993 | 3.636 | 7.629 | 50 – 55 | 5.744 | 6.223 | 11.967 | 85 – 90 | 1.280 | 2.646 | 3.926 |
| 20 – 21 | 787 | 729 | 1.516 | 55 – 56 | 1.043 | 1.211 | 2.254 | 90 – 91 | 82 | 204 | 286 |
| 21 – 22 | 807 | 679 | 1.486 | 56 – 57 | 985 | 1.140 | 2.125 | 91 – 92 | 86 | 237 | 323 |
| 22 – 23 | 824 | 724 | 1.548 | 57 – 58 | 1.002 | 1.283 | 2.285 | 92 – 93 | 90 | 229 | 319 |
| 23 – 24 | 771 | 741 | 1.512 | 58 – 59 | 1.157 | 1.273 | 2.430 | 93 – 94 | 68 | 188 | 256 |
| 24 – 25 | 844 | 781 | 1.625 | 59 – 60 | 1.216 | 1.303 | 2.519 | 94 – 95 | 55 | 169 | 224 |
| 20 – 25 | 4.033 | 3.654 | 7.687 | 55 – 60 | 5.403 | 6.210 | 11.613 | 90 – 95 | 381 | 1.027 | 1.408 |
| 25 – 26 | 937 | 852 | 1.789 | 60 – 61 | 1.235 | 1.299 | 2.534 | 95 – 96 | 37 | 135 | 172 |
| 26 – 27 | 929 | 899 | 1.828 | 61 – 62 | 1.263 | 1.333 | 2.596 | 96 – 97 | 27 | 109 | 136 |
| 27 – 28 | 978 | 977 | 1.955 | 62 – 63 | 878 | 966 | 1.844 | 97 – 98 | 20 | 58 | 78 |
| 28 – 29 | 1.007 | 1.033 | 2.040 | 63 – 64 | 924 | 1.074 | 1.998 | 98 – 99 | 3 | 37 | 40 |
| 29 – 30 | 1.157 | 1.085 | 2.242 | 64 – 65 | 971 | 1.092 | 2.063 | 99 – 100 | 2 | 31 | 33 |
| 25 – 30 | 5.008 | 4.846 | 9.854 | 60 – 65 | 5.271 | 5.764 | 11.035 | 95 – 100 | 89 | 370 | 459 |
| 30 – 31 | 1.198 | 1.151 | 2.349 | 65 – 66 | 963 | 1.134 | 2.097 | | | | |
| 31 – 32 | 1.205 | 1.246 | 2.451 | 66 – 67 | 975 | 1.087 | 2.062 | | | | |
| 32 – 33 | 1.317 | 1.280 | 2.597 | 67 – 68 | 1.016 | 1.213 | 2.229 | 100 – W | 5 | 29 | 34 |
| 33 – 34 | 1.463 | 1.377 | 2.840 | 68 – 69 | 994 | 1.204 | 2.198 | | | | |
| 34 – 35 | 1.441 | 1.427 | 2.868 | 69 – 70 | 945 | 1.242 | 2.187 | | | | |
| 30 – 35 | 6.624 | 6.481 | 13.105 | 65 – 70 | 4.893 | 5.880 | 10.773 | TOTALE | 86.180 | 93.757 | 179.937 |

Fonte: Servizio Statistico e Osservatorio Economico e Sociale della Provincia di Modena, elaborazioni su dati delle anagrafi comunali (Mod. Sir. DEM1)

E. DISTRETTI SANITARI: N° 4 DI SASSUOLO

| ETÀ | M | F | T | ETÀ | M | F | T | ETÀ | M | F | T |
|-----------------|--------------|--------------|--------------|-----------------|--------------|--------------|---------------|------------------|---------------|---------------|----------------|
| 0 - 1 | 579 | 571 | 1.150 | 35 - 36 | 1.034 | 985 | 2.019 | 70 - 71 | 569 | 614 | 1.183 |
| 1 - 2 | 591 | 556 | 1.147 | 36 - 37 | 1.097 | 927 | 2.024 | 71 - 72 | 475 | 581 | 1.056 |
| 2 - 3 | 620 | 587 | 1.207 | 37 - 38 | 1.043 | 872 | 1.915 | 72 - 73 | 517 | 551 | 1.068 |
| 3 - 4 | 587 | 538 | 1.125 | 38 - 39 | 1.044 | 982 | 2.026 | 73 - 74 | 519 | 562 | 1.081 |
| 4 - 5 | 579 | 583 | 1.162 | 39 - 40 | 1.011 | 898 | 1.909 | 74 - 75 | 437 | 518 | 955 |
| 0 - 5 | 2.956 | 2.835 | 5.791 | 35 - 40 | 5.229 | 4.664 | 9.893 | 70 - 75 | 2.517 | 2.826 | 5.343 |
| 5 - 6 | 574 | 521 | 1.095 | 40 - 41 | 1.066 | 960 | 2.026 | 75 - 76 | 411 | 478 | 889 |
| 6 - 7 | 611 | 578 | 1.189 | 41 - 42 | 1.071 | 1.010 | 2.081 | 76 - 77 | 422 | 491 | 913 |
| 7 - 8 | 612 | 586 | 1.198 | 42 - 43 | 1.045 | 978 | 2.023 | 77 - 78 | 380 | 537 | 917 |
| 8 - 9 | 565 | 528 | 1.093 | 43 - 44 | 984 | 1.041 | 2.025 | 78 - 79 | 373 | 468 | 841 |
| 9 - 10 | 571 | 539 | 1.110 | 44 - 45 | 1.011 | 952 | 1.963 | 79 - 80 | 325 | 490 | 815 |
| 5 - 10 | 2.933 | 2.752 | 5.685 | 40 - 45 | 5.177 | 4.941 | 10.118 | 75 - 80 | 1.911 | 2.464 | 4.375 |
| 10 - 11 | 579 | 541 | 1.120 | 45 - 46 | 943 | 923 | 1.866 | 80 - 81 | 301 | 448 | 749 |
| 11 - 12 | 571 | 594 | 1.165 | 46 - 47 | 943 | 944 | 1.887 | 81 - 82 | 269 | 426 | 695 |
| 12 - 13 | 558 | 531 | 1.089 | 47 - 48 | 927 | 864 | 1.791 | 82 - 83 | 246 | 433 | 679 |
| 13 - 14 | 526 | 539 | 1.065 | 48 - 49 | 881 | 874 | 1.755 | 83 - 84 | 231 | 368 | 599 |
| 14 - 15 | 576 | 572 | 1.148 | 49 - 50 | 794 | 798 | 1.592 | 84 - 85 | 192 | 360 | 552 |
| 10 - 15 | 2.810 | 2.777 | 5.587 | 45 - 50 | 4.488 | 4.403 | 8.891 | 80 - 85 | 1.239 | 2.035 | 3.274 |
| 15 - 16 | 574 | 576 | 1.150 | 50 - 51 | 836 | 872 | 1.708 | 85 - 86 | 165 | 329 | 494 |
| 16 - 17 | 597 | 564 | 1.161 | 51 - 52 | 811 | 871 | 1.682 | 86 - 87 | 163 | 302 | 465 |
| 17 - 18 | 621 | 560 | 1.181 | 52 - 53 | 830 | 797 | 1.627 | 87 - 88 | 129 | 288 | 417 |
| 18 - 19 | 568 | 597 | 1.165 | 53 - 54 | 760 | 750 | 1.510 | 88 - 89 | 95 | 187 | 282 |
| 19 - 20 | 568 | 521 | 1.089 | 54 - 55 | 726 | 752 | 1.478 | 89 - 90 | 62 | 126 | 188 |
| 15 - 20 | 2.928 | 2.818 | 5.746 | 50 - 55 | 3.963 | 4.042 | 8.005 | 85 - 90 | 614 | 1.232 | 1.846 |
| 20 - 21 | 611 | 561 | 1.172 | 55 - 56 | 665 | 734 | 1.399 | 90 - 91 | 48 | 87 | 135 |
| 21 - 22 | 558 | 551 | 1.109 | 56 - 57 | 713 | 739 | 1.452 | 91 - 92 | 35 | 100 | 135 |
| 22 - 23 | 581 | 585 | 1.166 | 57 - 58 | 775 | 703 | 1.478 | 92 - 93 | 35 | 125 | 160 |
| 23 - 24 | 649 | 585 | 1.234 | 58 - 59 | 740 | 746 | 1.486 | 93 - 94 | 33 | 105 | 138 |
| 24 - 25 | 633 | 603 | 1.236 | 59 - 60 | 796 | 731 | 1.527 | 94 - 95 | 18 | 79 | 97 |
| 20 - 25 | 3.032 | 2.885 | 5.917 | 55 - 60 | 3.689 | 3.653 | 7.342 | 90 - 95 | 169 | 496 | 665 |
| 25 - 26 | 683 | 608 | 1.291 | 60 - 61 | 713 | 782 | 1.495 | 95 - 96 | 19 | 61 | 80 |
| 26 - 27 | 709 | 636 | 1.345 | 61 - 62 | 731 | 761 | 1.492 | 96 - 97 | 4 | 36 | 40 |
| 27 - 28 | 706 | 670 | 1.376 | 62 - 63 | 516 | 550 | 1.066 | 97 - 98 | 11 | 25 | 36 |
| 28 - 29 | 750 | 732 | 1.482 | 63 - 64 | 594 | 637 | 1.231 | 98 - 99 | 4 | 15 | 19 |
| 29 - 30 | 839 | 778 | 1.617 | 64 - 65 | 606 | 608 | 1.214 | 99 - 100 | 2 | 6 | 8 |
| 25 - 30 | 3.687 | 3.424 | 7.111 | 60 - 65 | 3.160 | 3.338 | 6.498 | 95 - 100 | 40 | 143 | 183 |
| 30 - 31 | 862 | 806 | 1.668 | 65 - 66 | 540 | 531 | 1.071 | | | | |
| 31 - 32 | 894 | 905 | 1.799 | 66 - 67 | 572 | 623 | 1.195 | | | | |
| 32 - 33 | 994 | 896 | 1.890 | 67 - 68 | 614 | 655 | 1.269 | 100 - W | 2 | 14 | 16 |
| 33 - 34 | 1.116 | 938 | 2.054 | 68 - 69 | 596 | 654 | 1.250 | | | | |
| 34 - 35 | 1.033 | 945 | 1.978 | 69 - 70 | 637 | 658 | 1.295 | | | | |
| 30 - 35 | 4.899 | 4.490 | 9.389 | 65 - 70 | 2.959 | 3.121 | 6.080 | TOTALE | 58.402 | 59.353 | 117.755 |

Fonte: Servizio Statistico e Osservatorio Economico e Sociale della Provincia di Modena, elaborazioni su dati delle anagrafi comunali (Mod. Sir. DEM1)

E. DISTRETTI SANITARI: N° 5 DI PAVULLO NEL FRIGNANO

| ETÀ | M | F | T | ETÀ | M | F | T | ETÀ | M | F | T |
|-----------------|--------------|--------------|--------------|-----------------|--------------|--------------|--------------|------------------|---------------|---------------|---------------|
| 0 – 1 | 205 | 181 | 386 | 35 – 36 | 336 | 311 | 647 | 70 – 71 | 199 | 245 | 444 |
| 1 – 2 | 194 | 202 | 396 | 36 – 37 | 327 | 302 | 629 | 71 – 72 | 196 | 234 | 430 |
| 2 – 3 | 169 | 194 | 363 | 37 – 38 | 329 | 323 | 652 | 72 – 73 | 196 | 221 | 417 |
| 3 – 4 | 211 | 174 | 385 | 38 – 39 | 358 | 277 | 635 | 73 – 74 | 226 | 237 | 463 |
| 4 – 5 | 207 | 157 | 364 | 39 – 40 | 380 | 314 | 694 | 74 – 75 | 168 | 224 | 392 |
| 0 – 5 | 986 | 908 | 1.894 | 35 – 40 | 1.730 | 1.527 | 3.257 | 70 – 75 | 985 | 1.161 | 2.146 |
| 5 – 6 | 176 | 178 | 354 | 40 – 41 | 343 | 316 | 659 | 75 – 76 | 174 | 208 | 382 |
| 6 – 7 | 178 | 168 | 346 | 41 – 42 | 324 | 356 | 680 | 76 – 77 | 162 | 208 | 370 |
| 7 – 8 | 192 | 154 | 346 | 42 – 43 | 350 | 309 | 659 | 77 – 78 | 207 | 235 | 442 |
| 8 – 9 | 171 | 163 | 334 | 43 – 44 | 329 | 326 | 655 | 78 – 79 | 180 | 221 | 401 |
| 9 – 10 | 181 | 167 | 348 | 44 – 45 | 344 | 327 | 671 | 79 – 80 | 164 | 227 | 391 |
| 5 – 10 | 898 | 830 | 1.728 | 40 – 45 | 1.690 | 1.634 | 3.324 | 75 – 80 | 887 | 1.099 | 1.986 |
| 10 – 11 | 178 | 169 | 347 | 45 – 46 | 303 | 293 | 596 | 80 – 81 | 148 | 231 | 379 |
| 11 – 12 | 173 | 158 | 331 | 46 – 47 | 343 | 307 | 650 | 81 – 82 | 131 | 202 | 333 |
| 12 – 13 | 169 | 166 | 335 | 47 – 48 | 310 | 323 | 633 | 82 – 83 | 143 | 218 | 361 |
| 13 – 14 | 189 | 161 | 350 | 48 – 49 | 309 | 278 | 587 | 83 – 84 | 131 | 197 | 328 |
| 14 – 15 | 185 | 163 | 348 | 49 – 50 | 304 | 268 | 572 | 84 – 85 | 105 | 222 | 327 |
| 10 – 15 | 894 | 817 | 1.711 | 45 – 50 | 1.569 | 1.469 | 3.038 | 80 – 85 | 658 | 1.070 | 1.728 |
| 15 – 16 | 202 | 166 | 368 | 50 – 51 | 277 | 281 | 558 | 85 – 86 | 103 | 187 | 290 |
| 16 – 17 | 186 | 149 | 335 | 51 – 52 | 293 | 252 | 545 | 86 – 87 | 87 | 176 | 263 |
| 17 – 18 | 184 | 171 | 355 | 52 – 53 | 278 | 240 | 518 | 87 – 88 | 100 | 152 | 252 |
| 18 – 19 | 177 | 146 | 323 | 53 – 54 | 274 | 255 | 529 | 88 – 89 | 56 | 93 | 149 |
| 19 – 20 | 159 | 150 | 309 | 54 – 55 | 249 | 248 | 497 | 89 – 90 | 25 | 60 | 85 |
| 15 – 20 | 908 | 782 | 1.690 | 50 – 55 | 1.371 | 1.276 | 2.647 | 85 – 90 | 371 | 668 | 1.039 |
| 20 – 21 | 167 | 147 | 314 | 55 – 56 | 230 | 231 | 461 | 90 – 91 | 27 | 55 | 82 |
| 21 – 22 | 159 | 162 | 321 | 56 – 57 | 251 | 214 | 465 | 91 – 92 | 35 | 59 | 94 |
| 22 – 23 | 170 | 179 | 349 | 57 – 58 | 260 | 247 | 507 | 92 – 93 | 30 | 69 | 99 |
| 23 – 24 | 181 | 171 | 352 | 58 – 59 | 283 | 236 | 519 | 93 – 94 | 30 | 80 | 110 |
| 24 – 25 | 190 | 169 | 359 | 59 – 60 | 286 | 223 | 509 | 94 – 95 | 17 | 42 | 59 |
| 20 – 25 | 867 | 828 | 1.695 | 55 – 60 | 1.310 | 1.151 | 2.461 | 90 – 95 | 139 | 305 | 444 |
| 25 – 26 | 212 | 195 | 407 | 60 – 61 | 284 | 252 | 536 | 95 – 96 | 11 | 43 | 54 |
| 26 – 27 | 210 | 203 | 413 | 61 – 62 | 257 | 243 | 500 | 96 – 97 | 7 | 30 | 37 |
| 27 – 28 | 228 | 228 | 456 | 62 – 63 | 205 | 188 | 393 | 97 – 98 | 4 | 18 | 22 |
| 28 – 29 | 240 | 223 | 463 | 63 – 64 | 226 | 219 | 445 | 98 – 99 | 1 | 17 | 18 |
| 29 – 30 | 265 | 237 | 502 | 64 – 65 | 209 | 207 | 416 | 99 – 100 | 5 | 7 | 12 |
| 25 – 30 | 1.155 | 1.086 | 2.241 | 60 – 65 | 1.181 | 1.109 | 2.290 | 95 – 100 | 28 | 115 | 143 |
| 30 – 31 | 233 | 318 | 551 | 65 – 66 | 221 | 166 | 387 | | | | |
| 31 – 32 | 286 | 287 | 573 | 66 – 67 | 236 | 205 | 441 | | | | |
| 32 – 33 | 324 | 286 | 610 | 67 – 68 | 220 | 214 | 434 | 100 – W | 3 | 8 | 11 |
| 33 – 34 | 344 | 337 | 681 | 68 – 69 | 219 | 219 | 438 | | | | |
| 34 – 35 | 326 | 286 | 612 | 69 – 70 | 219 | 219 | 438 | | | | |
| 30 – 35 | 1.513 | 1.514 | 3.027 | 65 – 70 | 1.115 | 1.023 | 2.138 | TOTALE | 20.258 | 20.380 | 40.638 |

Fonte: Servizio Statistico e Osservatorio Economico e Sociale della Provincia di Modena, elaborazioni su dati delle anagrafi comunali (Mod. Sir. DEM1)

E. DISTRETTI SANITARI: N° 6 DI VIGNOLA

| ETÀ | M | F | T | ETÀ | M | F | T | ETÀ | M | F | T |
|-----------------|--------------|--------------|--------------|-----------------|--------------|--------------|--------------|------------------|---------------|---------------|---------------|
| 0 - 1 | 452 | 401 | 853 | 35 - 36 | 780 | 696 | 1.476 | 70 - 71 | 408 | 440 | 848 |
| 1 - 2 | 451 | 467 | 918 | 36 - 37 | 786 | 721 | 1.507 | 71 - 72 | 381 | 417 | 798 |
| 2 - 3 | 436 | 450 | 886 | 37 - 38 | 786 | 783 | 1.569 | 72 - 73 | 438 | 465 | 903 |
| 3 - 4 | 419 | 435 | 854 | 38 - 39 | 815 | 707 | 1.522 | 73 - 74 | 412 | 467 | 879 |
| 4 - 5 | 414 | 373 | 787 | 39 - 40 | 793 | 695 | 1.488 | 74 - 75 | 341 | 432 | 773 |
| 0 - 5 | 2.172 | 2.126 | 4.298 | 35 - 40 | 3.960 | 3.602 | 7.562 | 70 - 75 | 1.980 | 2.221 | 4.201 |
| 5 - 6 | 429 | 398 | 827 | 40 - 41 | 787 | 710 | 1.497 | 75 - 76 | 350 | 389 | 739 |
| 6 - 7 | 426 | 391 | 817 | 41 - 42 | 736 | 709 | 1.445 | 76 - 77 | 360 | 390 | 750 |
| 7 - 8 | 405 | 401 | 806 | 42 - 43 | 773 | 668 | 1.441 | 77 - 78 | 331 | 394 | 725 |
| 8 - 9 | 375 | 362 | 737 | 43 - 44 | 761 | 695 | 1.456 | 78 - 79 | 304 | 377 | 681 |
| 9 - 10 | 377 | 327 | 704 | 44 - 45 | 746 | 651 | 1.397 | 79 - 80 | 294 | 387 | 681 |
| 5 - 10 | 2.012 | 1.879 | 3.891 | 40 - 45 | 3.803 | 3.433 | 7.236 | 75 - 80 | 1.639 | 1.937 | 3.576 |
| 10 - 11 | 359 | 394 | 753 | 45 - 46 | 693 | 643 | 1.336 | 80 - 81 | 285 | 400 | 685 |
| 11 - 12 | 390 | 341 | 731 | 46 - 47 | 703 | 627 | 1.330 | 81 - 82 | 234 | 377 | 611 |
| 12 - 13 | 355 | 324 | 679 | 47 - 48 | 641 | 564 | 1.205 | 82 - 83 | 222 | 351 | 573 |
| 13 - 14 | 405 | 367 | 772 | 48 - 49 | 626 | 592 | 1.218 | 83 - 84 | 234 | 326 | 560 |
| 14 - 15 | 384 | 333 | 717 | 49 - 50 | 570 | 560 | 1.130 | 84 - 85 | 174 | 307 | 481 |
| 10 - 15 | 1.893 | 1.759 | 3.652 | 45 - 50 | 3.233 | 2.986 | 6.219 | 80 - 85 | 1.149 | 1.761 | 2.910 |
| 15 - 16 | 390 | 340 | 730 | 50 - 51 | 578 | 573 | 1.151 | 85 - 86 | 161 | 290 | 451 |
| 16 - 17 | 380 | 344 | 724 | 51 - 52 | 539 | 583 | 1.122 | 86 - 87 | 161 | 283 | 444 |
| 17 - 18 | 380 | 345 | 725 | 52 - 53 | 574 | 514 | 1.088 | 87 - 88 | 138 | 214 | 352 |
| 18 - 19 | 346 | 333 | 679 | 53 - 54 | 520 | 528 | 1.048 | 88 - 89 | 71 | 159 | 230 |
| 19 - 20 | 344 | 323 | 667 | 54 - 55 | 510 | 540 | 1.050 | 89 - 90 | 39 | 82 | 121 |
| 15 - 20 | 1.840 | 1.685 | 3.525 | 50 - 55 | 2.721 | 2.738 | 5.459 | 85 - 90 | 570 | 1.028 | 1.598 |
| 20 - 21 | 345 | 343 | 688 | 55 - 56 | 514 | 513 | 1.027 | 90 - 91 | 21 | 92 | 113 |
| 21 - 22 | 335 | 336 | 671 | 56 - 57 | 510 | 498 | 1.008 | 91 - 92 | 40 | 122 | 162 |
| 22 - 23 | 372 | 318 | 690 | 57 - 58 | 530 | 533 | 1.063 | 92 - 93 | 53 | 100 | 153 |
| 23 - 24 | 385 | 413 | 798 | 58 - 59 | 500 | 604 | 1.104 | 93 - 94 | 39 | 95 | 134 |
| 24 - 25 | 398 | 386 | 784 | 59 - 60 | 571 | 569 | 1.140 | 94 - 95 | 22 | 69 | 91 |
| 20 - 25 | 1.835 | 1.796 | 3.631 | 55 - 60 | 2.625 | 2.717 | 5.342 | 90 - 95 | 175 | 478 | 653 |
| 25 - 26 | 453 | 384 | 837 | 60 - 61 | 583 | 556 | 1.139 | 95 - 96 | 16 | 58 | 74 |
| 26 - 27 | 429 | 452 | 881 | 61 - 62 | 586 | 549 | 1.135 | 96 - 97 | 11 | 42 | 53 |
| 27 - 28 | 506 | 479 | 985 | 62 - 63 | 407 | 408 | 815 | 97 - 98 | 10 | 26 | 36 |
| 28 - 29 | 547 | 518 | 1.065 | 63 - 64 | 441 | 491 | 932 | 98 - 99 | 3 | 20 | 23 |
| 29 - 30 | 608 | 555 | 1.163 | 64 - 65 | 423 | 448 | 871 | 99 - 100 | 2 | 20 | 22 |
| 25 - 30 | 2.543 | 2.388 | 4.931 | 60 - 65 | 2.440 | 2.452 | 4.892 | 95 - 100 | 42 | 166 | 208 |
| 30 - 31 | 645 | 602 | 1.247 | 65 - 66 | 444 | 427 | 871 | | | | |
| 31 - 32 | 657 | 621 | 1.278 | 66 - 67 | 462 | 440 | 902 | | | | |
| 32 - 33 | 760 | 684 | 1.444 | 67 - 68 | 478 | 466 | 944 | 100 - W | 4 | 20 | 24 |
| 33 - 34 | 697 | 714 | 1.411 | 68 - 69 | 468 | 506 | 974 | | | | |
| 34 - 35 | 794 | 698 | 1.492 | 69 - 70 | 479 | 466 | 945 | | | | |
| 30 - 35 | 3.553 | 3.319 | 6.872 | 65 - 70 | 2.331 | 2.305 | 4.636 | TOTALE | 42.520 | 42.796 | 85.316 |

Fonte: Servizio Statistico e Osservatorio Economico e Sociale della Provincia di Modena, elaborazioni su dati delle anagrafi comunali (Mod. Sir. DEM1)

E. DISTRETTI SANITARI: N° 7 DI CASTELFRANCO EMILIA

| ETÀ | M | F | T | ETÀ | M | F | T | ETÀ | M | F | T |
|-----------------|--------------|--------------|--------------|-----------------|--------------|--------------|--------------|------------------|---------------|---------------|---------------|
| 0 - 1 | 414 | 404 | 818 | 35 - 36 | 762 | 646 | 1.408 | 70 - 71 | 287 | 366 | 653 |
| 1 - 2 | 429 | 370 | 799 | 36 - 37 | 707 | 708 | 1.415 | 71 - 72 | 277 | 336 | 613 |
| 2 - 3 | 455 | 377 | 832 | 37 - 38 | 690 | 591 | 1.281 | 72 - 73 | 308 | 337 | 645 |
| 3 - 4 | 394 | 395 | 789 | 38 - 39 | 707 | 659 | 1.366 | 73 - 74 | 285 | 341 | 626 |
| 4 - 5 | 398 | 374 | 772 | 39 - 40 | 675 | 624 | 1.299 | 74 - 75 | 285 | 322 | 607 |
| 0 - 5 | 2.090 | 1.920 | 4.010 | 35 - 40 | 3.541 | 3.228 | 6.769 | 70 - 75 | 1.442 | 1.702 | 3.144 |
| 5 - 6 | 390 | 361 | 751 | 40 - 41 | 665 | 594 | 1.259 | 75 - 76 | 261 | 301 | 562 |
| 6 - 7 | 388 | 361 | 749 | 41 - 42 | 681 | 587 | 1.268 | 76 - 77 | 238 | 278 | 516 |
| 7 - 8 | 384 | 332 | 716 | 42 - 43 | 639 | 556 | 1.195 | 77 - 78 | 236 | 314 | 550 |
| 8 - 9 | 330 | 324 | 654 | 43 - 44 | 603 | 580 | 1.183 | 78 - 79 | 219 | 267 | 486 |
| 9 - 10 | 330 | 280 | 610 | 44 - 45 | 576 | 554 | 1.130 | 79 - 80 | 233 | 281 | 514 |
| 5 - 10 | 1.822 | 1.658 | 3.480 | 40 - 45 | 3.164 | 2.871 | 6.035 | 75 - 80 | 1.187 | 1.441 | 2.628 |
| 10 - 11 | 352 | 307 | 659 | 45 - 46 | 561 | 522 | 1.083 | 80 - 81 | 193 | 266 | 459 |
| 11 - 12 | 287 | 269 | 556 | 46 - 47 | 544 | 533 | 1.077 | 81 - 82 | 157 | 235 | 392 |
| 12 - 13 | 301 | 266 | 567 | 47 - 48 | 511 | 512 | 1.023 | 82 - 83 | 146 | 243 | 389 |
| 13 - 14 | 300 | 284 | 584 | 48 - 49 | 499 | 441 | 940 | 83 - 84 | 123 | 230 | 353 |
| 14 - 15 | 261 | 279 | 540 | 49 - 50 | 496 | 438 | 934 | 84 - 85 | 130 | 212 | 342 |
| 10 - 15 | 1.501 | 1.405 | 2.906 | 45 - 50 | 2.611 | 2.446 | 5.057 | 80 - 85 | 749 | 1.186 | 1.935 |
| 15 - 16 | 291 | 276 | 567 | 50 - 51 | 483 | 437 | 920 | 85 - 86 | 105 | 200 | 305 |
| 16 - 17 | 285 | 258 | 543 | 51 - 52 | 499 | 454 | 953 | 86 - 87 | 103 | 197 | 300 |
| 17 - 18 | 280 | 294 | 574 | 52 - 53 | 450 | 457 | 907 | 87 - 88 | 69 | 178 | 247 |
| 18 - 19 | 268 | 253 | 521 | 53 - 54 | 423 | 423 | 846 | 88 - 89 | 53 | 96 | 149 |
| 19 - 20 | 306 | 255 | 561 | 54 - 55 | 395 | 413 | 808 | 89 - 90 | 20 | 57 | 77 |
| 15 - 20 | 1.430 | 1.336 | 2.766 | 50 - 55 | 2.250 | 2.184 | 4.434 | 85 - 90 | 350 | 728 | 1.078 |
| 20 - 21 | 316 | 280 | 596 | 55 - 56 | 380 | 391 | 771 | 90 - 91 | 24 | 64 | 88 |
| 21 - 22 | 291 | 299 | 590 | 56 - 57 | 393 | 398 | 791 | 91 - 92 | 27 | 85 | 112 |
| 22 - 23 | 311 | 312 | 623 | 57 - 58 | 389 | 385 | 774 | 92 - 93 | 36 | 73 | 109 |
| 23 - 24 | 319 | 314 | 633 | 58 - 59 | 420 | 423 | 843 | 93 - 94 | 21 | 59 | 80 |
| 24 - 25 | 341 | 313 | 654 | 59 - 60 | 430 | 422 | 852 | 94 - 95 | 13 | 50 | 63 |
| 20 - 25 | 1.578 | 1.518 | 3.096 | 55 - 60 | 2.012 | 2.019 | 4.031 | 90 - 95 | 121 | 331 | 452 |
| 25 - 26 | 342 | 347 | 689 | 60 - 61 | 384 | 417 | 801 | 95 - 96 | 17 | 26 | 43 |
| 26 - 27 | 403 | 379 | 782 | 61 - 62 | 415 | 418 | 833 | 96 - 97 | 6 | 26 | 32 |
| 27 - 28 | 431 | 437 | 868 | 62 - 63 | 286 | 312 | 598 | 97 - 98 | 5 | 12 | 17 |
| 28 - 29 | 452 | 451 | 903 | 63 - 64 | 330 | 320 | 650 | 98 - 99 | 1 | 12 | 13 |
| 29 - 30 | 493 | 503 | 996 | 64 - 65 | 308 | 328 | 636 | 99 - 100 | 2 | 9 | 11 |
| 25 - 30 | 2.121 | 2.117 | 4.238 | 60 - 65 | 1.723 | 1.795 | 3.518 | 95 - 100 | 31 | 85 | 116 |
| 30 - 31 | 528 | 546 | 1.074 | 65 - 66 | 316 | 309 | 625 | | | | |
| 31 - 32 | 557 | 570 | 1.127 | 66 - 67 | 319 | 326 | 645 | | | | |
| 32 - 33 | 655 | 571 | 1.226 | 67 - 68 | 346 | 377 | 723 | 100 - W | 1 | 6 | 7 |
| 33 - 34 | 744 | 620 | 1.364 | 68 - 69 | 322 | 353 | 675 | | | | |
| 34 - 35 | 717 | 677 | 1.394 | 69 - 70 | 318 | 356 | 674 | | | | |
| 30 - 35 | 3.201 | 2.984 | 6.185 | 65 - 70 | 1.621 | 1.721 | 3.342 | TOTALE | 34.546 | 34.681 | 69.227 |

Fonte: Servizio Statistico e Osservatorio Economico e Sociale della Provincia di Modena, elaborazioni su dati delle anagrafi comunali (Mod. Sir. DEM1)

F. DISTRETTI SCOLASTICI: N° 15 DI CARPI

| ETÀ | M | F | T | ETÀ | M | F | T | ETÀ | M | F | T |
|-----------------|--------------|--------------|--------------|-----------------|--------------|--------------|--------------|------------------|---------------|---------------|---------------|
| 0 - 1 | 367 | 341 | 708 | 35 - 36 | 677 | 624 | 1.301 | 70 - 71 | 361 | 445 | 806 |
| 1 - 2 | 381 | 349 | 730 | 36 - 37 | 697 | 715 | 1.412 | 71 - 72 | 342 | 427 | 769 |
| 2 - 3 | 378 | 365 | 743 | 37 - 38 | 709 | 577 | 1.286 | 72 - 73 | 363 | 440 | 803 |
| 3 - 4 | 345 | 320 | 665 | 38 - 39 | 648 | 685 | 1.333 | 73 - 74 | 379 | 451 | 830 |
| 4 - 5 | 374 | 373 | 747 | 39 - 40 | 695 | 649 | 1.344 | 74 - 75 | 305 | 401 | 706 |
| 0 - 5 | 1.845 | 1.748 | 3.593 | 35 - 40 | 3.426 | 3.250 | 6.676 | 70 - 75 | 1.750 | 2.164 | 3.914 |
| 5 - 6 | 367 | 332 | 699 | 40 - 41 | 702 | 626 | 1.328 | 75 - 76 | 301 | 385 | 686 |
| 6 - 7 | 369 | 377 | 746 | 41 - 42 | 655 | 581 | 1.236 | 76 - 77 | 275 | 422 | 697 |
| 7 - 8 | 344 | 373 | 717 | 42 - 43 | 660 | 613 | 1.273 | 77 - 78 | 282 | 392 | 674 |
| 8 - 9 | 316 | 329 | 645 | 43 - 44 | 700 | 638 | 1.338 | 78 - 79 | 254 | 355 | 609 |
| 9 - 10 | 363 | 326 | 689 | 44 - 45 | 656 | 626 | 1.282 | 79 - 80 | 225 | 338 | 563 |
| 5 - 10 | 1.759 | 1.737 | 3.496 | 40 - 45 | 3.373 | 3.084 | 6.457 | 75 - 80 | 1.337 | 1.892 | 3.229 |
| 10 - 11 | 364 | 314 | 678 | 45 - 46 | 600 | 628 | 1.228 | 80 - 81 | 204 | 328 | 532 |
| 11 - 12 | 320 | 288 | 608 | 46 - 47 | 616 | 615 | 1.231 | 81 - 82 | 187 | 307 | 494 |
| 12 - 13 | 297 | 348 | 645 | 47 - 48 | 573 | 503 | 1.076 | 82 - 83 | 190 | 343 | 533 |
| 13 - 14 | 333 | 281 | 614 | 48 - 49 | 522 | 539 | 1.061 | 83 - 84 | 157 | 300 | 457 |
| 14 - 15 | 362 | 290 | 652 | 49 - 50 | 550 | 505 | 1.055 | 84 - 85 | 146 | 288 | 434 |
| 10 - 15 | 1.676 | 1.521 | 3.197 | 45 - 50 | 2.861 | 2.790 | 5.651 | 80 - 85 | 884 | 1.566 | 2.450 |
| 15 - 16 | 304 | 314 | 618 | 50 - 51 | 514 | 521 | 1.035 | 85 - 86 | 120 | 279 | 399 |
| 16 - 17 | 342 | 348 | 690 | 51 - 52 | 495 | 528 | 1.023 | 86 - 87 | 125 | 263 | 388 |
| 17 - 18 | 357 | 293 | 650 | 52 - 53 | 498 | 526 | 1.024 | 87 - 88 | 105 | 228 | 333 |
| 18 - 19 | 339 | 310 | 649 | 53 - 54 | 472 | 505 | 977 | 88 - 89 | 58 | 147 | 205 |
| 19 - 20 | 345 | 304 | 649 | 54 - 55 | 462 | 479 | 941 | 89 - 90 | 37 | 88 | 125 |
| 15 - 20 | 1.687 | 1.569 | 3.256 | 50 - 55 | 2.441 | 2.559 | 5.000 | 85 - 90 | 445 | 1.005 | 1.450 |
| 20 - 21 | 285 | 289 | 574 | 55 - 56 | 431 | 485 | 916 | 90 - 91 | 30 | 77 | 107 |
| 21 - 22 | 311 | 304 | 615 | 56 - 57 | 425 | 470 | 895 | 91 - 92 | 33 | 80 | 113 |
| 22 - 23 | 292 | 297 | 589 | 57 - 58 | 479 | 550 | 1.029 | 92 - 93 | 33 | 86 | 119 |
| 23 - 24 | 348 | 351 | 699 | 58 - 59 | 518 | 537 | 1.055 | 93 - 94 | 26 | 76 | 102 |
| 24 - 25 | 352 | 351 | 703 | 59 - 60 | 490 | 586 | 1.076 | 94 - 95 | 17 | 69 | 86 |
| 20 - 25 | 1.588 | 1.592 | 3.180 | 55 - 60 | 2.343 | 2.628 | 4.971 | 90 - 95 | 139 | 388 | 527 |
| 25 - 26 | 373 | 379 | 752 | 60 - 61 | 553 | 596 | 1.149 | 95 - 96 | 10 | 61 | 71 |
| 26 - 27 | 422 | 360 | 782 | 61 - 62 | 555 | 609 | 1.164 | 96 - 97 | 11 | 33 | 44 |
| 27 - 28 | 436 | 392 | 828 | 62 - 63 | 352 | 436 | 788 | 97 - 98 | 6 | 25 | 31 |
| 28 - 29 | 419 | 472 | 891 | 63 - 64 | 438 | 439 | 877 | 98 - 99 | 2 | 19 | 21 |
| 29 - 30 | 498 | 454 | 952 | 64 - 65 | 406 | 493 | 899 | 99 - 100 | 0 | 9 | 9 |
| 25 - 30 | 2.148 | 2.057 | 4.205 | 60 - 65 | 2.304 | 2.573 | 4.877 | 95 - 100 | 29 | 147 | 176 |
| 30 - 31 | 563 | 501 | 1.064 | 65 - 66 | 416 | 468 | 884 | | | | |
| 31 - 32 | 580 | 561 | 1.141 | 66 - 67 | 414 | 445 | 859 | | | | |
| 32 - 33 | 634 | 599 | 1.233 | 67 - 68 | 434 | 510 | 944 | 100 - W | 0 | 18 | 18 |
| 33 - 34 | 702 | 615 | 1.317 | 68 - 69 | 406 | 491 | 897 | | | | |
| 34 - 35 | 685 | 661 | 1.346 | 69 - 70 | 449 | 508 | 957 | | | | |
| 30 - 35 | 3.164 | 2.937 | 6.101 | 65 - 70 | 2.119 | 2.422 | 4.541 | TOTALE | 37.318 | 39.647 | 76.965 |

Fonte: Servizio Statistico e Osservatorio Economico e Sociale della Provincia di Modena, elaborazioni su dati delle anagrafi comunali (Mod. Sir. DEM1)

F. DISTRETTI SCOLASTICI: N° 16 DI MIRANDOLA

| ETÀ | M | F | T | ETÀ | M | F | T | ETÀ | M | F | T |
|-----------------|--------------|--------------|--------------|-----------------|--------------|--------------|--------------|------------------|---------------|---------------|---------------|
| 0 – 1 | 455 | 441 | 896 | 35 – 36 | 733 | 669 | 1.402 | 70 – 71 | 383 | 469 | 852 |
| 1 – 2 | 435 | 407 | 842 | 36 – 37 | 779 | 697 | 1.476 | 71 – 72 | 389 | 441 | 830 |
| 2 – 3 | 423 | 412 | 835 | 37 – 38 | 703 | 660 | 1.363 | 72 – 73 | 377 | 475 | 852 |
| 3 – 4 | 429 | 403 | 832 | 38 – 39 | 741 | 678 | 1.419 | 73 – 74 | 440 | 497 | 937 |
| 4 – 5 | 391 | 337 | 728 | 39 – 40 | 754 | 652 | 1.406 | 74 – 75 | 396 | 466 | 862 |
| 0 – 5 | 2.133 | 2.000 | 4.133 | 35 – 40 | 3.710 | 3.356 | 7.066 | 70 – 75 | 1.985 | 2.348 | 4.333 |
| 5 – 6 | 408 | 410 | 818 | 40 – 41 | 682 | 678 | 1.360 | 75 – 76 | 350 | 421 | 771 |
| 6 – 7 | 365 | 341 | 706 | 41 – 42 | 756 | 698 | 1.454 | 76 – 77 | 335 | 460 | 795 |
| 7 – 8 | 422 | 369 | 791 | 42 – 43 | 718 | 714 | 1.432 | 77 – 78 | 330 | 447 | 777 |
| 8 – 9 | 390 | 388 | 778 | 43 – 44 | 740 | 682 | 1.422 | 78 – 79 | 305 | 440 | 745 |
| 9 – 10 | 369 | 362 | 731 | 44 – 45 | 726 | 644 | 1.370 | 79 – 80 | 297 | 431 | 728 |
| 5 – 10 | 1.954 | 1.870 | 3.824 | 40 – 45 | 3.622 | 3.416 | 7.038 | 75 – 80 | 1.617 | 2.199 | 3.816 |
| 10 – 11 | 401 | 340 | 741 | 45 – 46 | 667 | 626 | 1.293 | 80 – 81 | 255 | 447 | 702 |
| 11 – 12 | 383 | 350 | 733 | 46 – 47 | 617 | 600 | 1.217 | 81 – 82 | 278 | 375 | 653 |
| 12 – 13 | 407 | 322 | 729 | 47 – 48 | 647 | 636 | 1.283 | 82 – 83 | 210 | 410 | 620 |
| 13 – 14 | 359 | 330 | 689 | 48 – 49 | 608 | 628 | 1.236 | 83 – 84 | 189 | 385 | 574 |
| 14 – 15 | 397 | 332 | 729 | 49 – 50 | 569 | 573 | 1.142 | 84 – 85 | 184 | 400 | 584 |
| 10 – 15 | 1.947 | 1.674 | 3.621 | 45 – 50 | 3.108 | 3.063 | 6.171 | 80 – 85 | 1.116 | 2.017 | 3.133 |
| 15 – 16 | 395 | 331 | 726 | 50 – 51 | 591 | 559 | 1.150 | 85 – 86 | 160 | 309 | 469 |
| 16 – 17 | 356 | 370 | 726 | 51 – 52 | 606 | 571 | 1.177 | 86 – 87 | 170 | 300 | 470 |
| 17 – 18 | 388 | 347 | 735 | 52 – 53 | 539 | 512 | 1.051 | 87 – 88 | 129 | 296 | 425 |
| 18 – 19 | 376 | 363 | 739 | 53 – 54 | 570 | 537 | 1.107 | 88 – 89 | 67 | 140 | 207 |
| 19 – 20 | 382 | 363 | 745 | 54 – 55 | 458 | 478 | 936 | 89 – 90 | 36 | 96 | 132 |
| 15 – 20 | 1.897 | 1.774 | 3.671 | 50 – 55 | 2.764 | 2.657 | 5.421 | 85 – 90 | 562 | 1.141 | 1.703 |
| 20 – 21 | 354 | 337 | 691 | 55 – 56 | 491 | 528 | 1.019 | 90 – 91 | 29 | 80 | 109 |
| 21 – 22 | 377 | 322 | 699 | 56 – 57 | 503 | 539 | 1.042 | 91 – 92 | 29 | 90 | 119 |
| 22 – 23 | 393 | 371 | 764 | 57 – 58 | 492 | 523 | 1.015 | 92 – 93 | 33 | 94 | 127 |
| 23 – 24 | 399 | 421 | 820 | 58 – 59 | 551 | 565 | 1.116 | 93 – 94 | 39 | 78 | 117 |
| 24 – 25 | 424 | 387 | 811 | 59 – 60 | 541 | 567 | 1.108 | 94 – 95 | 18 | 54 | 72 |
| 20 – 25 | 1.947 | 1.838 | 3.785 | 55 – 60 | 2.578 | 2.722 | 5.300 | 90 – 95 | 148 | 396 | 544 |
| 25 – 26 | 452 | 430 | 882 | 60 – 61 | 532 | 572 | 1.104 | 95 – 96 | 16 | 55 | 71 |
| 26 – 27 | 479 | 489 | 968 | 61 – 62 | 547 | 567 | 1.114 | 96 – 97 | 17 | 39 | 56 |
| 27 – 28 | 461 | 421 | 882 | 62 – 63 | 342 | 382 | 724 | 97 – 98 | 8 | 41 | 49 |
| 28 – 29 | 570 | 477 | 1.047 | 63 – 64 | 398 | 436 | 834 | 98 – 99 | 0 | 10 | 10 |
| 29 – 30 | 509 | 598 | 1.107 | 64 – 65 | 459 | 461 | 920 | 99 – 100 | 3 | 9 | 12 |
| 25 – 30 | 2.471 | 2.415 | 4.886 | 60 – 65 | 2.278 | 2.418 | 4.696 | 95 – 100 | 44 | 154 | 198 |
| 30 – 31 | 603 | 612 | 1.215 | 65 – 66 | 392 | 471 | 863 | | | | |
| 31 – 32 | 689 | 658 | 1.347 | 66 – 67 | 422 | 460 | 882 | | | | |
| 32 – 33 | 713 | 679 | 1.392 | 67 – 68 | 424 | 481 | 905 | 100 – W | 8 | 16 | 24 |
| 33 – 34 | 713 | 690 | 1.403 | 68 – 69 | 449 | 505 | 954 | | | | |
| 34 – 35 | 741 | 687 | 1.428 | 69 – 70 | 443 | 513 | 956 | | | | |
| 30 – 35 | 3.459 | 3.326 | 6.785 | 65 – 70 | 2.130 | 2.430 | 4.560 | TOTALE | 41.478 | 43.230 | 84.708 |

Fonte: Servizio Statistico e Osservatorio Economico e Sociale della Provincia di Modena, elaborazioni su dati delle anagrafi comunali (Mod. Sir. DEM1)

F. DISTRETTI SCOLASTICI: N° 17-18 DI MODENA E CASTELFRANCO EMILIA

| ETÀ | M | F | T | ETÀ | M | F | T | ETÀ | M | F | T |
|-----------------|---------------|---------------|---------------|-----------------|---------------|---------------|---------------|------------------|----------------|----------------|----------------|
| 0 – 1 | 1.549 | 1.491 | 3.040 | 35 – 36 | 2.629 | 2.512 | 5.141 | 70 – 71 | 1.429 | 1.581 | 3.010 |
| 1 – 2 | 1.539 | 1.437 | 2.976 | 36 – 37 | 2.674 | 2.630 | 5.304 | 71 – 72 | 1.318 | 1.588 | 2.906 |
| 2 – 3 | 1.548 | 1.465 | 3.013 | 37 – 38 | 2.611 | 2.515 | 5.126 | 72 – 73 | 1.436 | 1.606 | 3.042 |
| 3 – 4 | 1.514 | 1.442 | 2.956 | 38 – 39 | 2.686 | 2.513 | 5.199 | 73 – 74 | 1.306 | 1.676 | 2.982 |
| 4 – 5 | 1.437 | 1.390 | 2.827 | 39 – 40 | 2.641 | 2.456 | 5.097 | 74 – 75 | 1.260 | 1.543 | 2.803 |
| 0 – 5 | 7.587 | 7.225 | 14.812 | 35 – 40 | 13.241 | 12.626 | 25.867 | 70 – 75 | 6.749 | 7.994 | 14.743 |
| 5 – 6 | 1.460 | 1.356 | 2.816 | 40 – 41 | 2.617 | 2.513 | 5.130 | 75 – 76 | 1.155 | 1.482 | 2.637 |
| 6 – 7 | 1.487 | 1.406 | 2.893 | 41 – 42 | 2.636 | 2.531 | 5.167 | 76 – 77 | 1.149 | 1.472 | 2.621 |
| 7 – 8 | 1.465 | 1.317 | 2.782 | 42 – 43 | 2.586 | 2.482 | 5.068 | 77 – 78 | 1.126 | 1.446 | 2.572 |
| 8 – 9 | 1.335 | 1.270 | 2.605 | 43 – 44 | 2.628 | 2.438 | 5.066 | 78 – 79 | 988 | 1.356 | 2.344 |
| 9 – 10 | 1.356 | 1.240 | 2.596 | 44 – 45 | 2.406 | 2.385 | 4.791 | 79 – 80 | 925 | 1.417 | 2.342 |
| 5 – 10 | 7.103 | 6.589 | 13.692 | 40 – 45 | 12.873 | 12.349 | 25.222 | 75 – 80 | 5.343 | 7.173 | 12.516 |
| 10 – 11 | 1.333 | 1.238 | 2.571 | 45 – 46 | 2.269 | 2.321 | 4.590 | 80 – 81 | 887 | 1.375 | 2.262 |
| 11 – 12 | 1.281 | 1.195 | 2.476 | 46 – 47 | 2.321 | 2.333 | 4.654 | 81 – 82 | 802 | 1.333 | 2.135 |
| 12 – 13 | 1.317 | 1.143 | 2.460 | 47 – 48 | 2.207 | 2.200 | 4.407 | 82 – 83 | 726 | 1.323 | 2.049 |
| 13 – 14 | 1.304 | 1.162 | 2.466 | 48 – 49 | 2.137 | 2.089 | 4.226 | 83 – 84 | 702 | 1.187 | 1.889 |
| 14 – 15 | 1.239 | 1.200 | 2.439 | 49 – 50 | 2.008 | 2.006 | 4.014 | 84 – 85 | 605 | 1.135 | 1.740 |
| 10 – 15 | 6.474 | 5.938 | 12.412 | 45 – 50 | 10.942 | 10.949 | 21.891 | 80 – 85 | 3.722 | 6.353 | 10.075 |
| 15 – 16 | 1.315 | 1.185 | 2.500 | 50 – 51 | 1.980 | 1.996 | 3.976 | 85 – 86 | 560 | 1.111 | 1.671 |
| 16 – 17 | 1.297 | 1.157 | 2.454 | 51 – 52 | 1.988 | 2.068 | 4.056 | 86 – 87 | 539 | 1.047 | 1.586 |
| 17 – 18 | 1.329 | 1.226 | 2.555 | 52 – 53 | 1.952 | 1.960 | 3.912 | 87 – 88 | 429 | 919 | 1.348 |
| 18 – 19 | 1.253 | 1.161 | 2.414 | 53 – 54 | 1.846 | 1.999 | 3.845 | 88 – 89 | 255 | 507 | 762 |
| 19 – 20 | 1.287 | 1.134 | 2.421 | 54 – 55 | 1.786 | 1.955 | 3.741 | 89 – 90 | 133 | 362 | 495 |
| 15 – 20 | 6.481 | 5.863 | 12.344 | 50 – 55 | 9.552 | 9.978 | 19.530 | 85 – 90 | 1.916 | 3.946 | 5.862 |
| 20 – 21 | 1.307 | 1.195 | 2.502 | 55 – 56 | 1.721 | 1.891 | 3.612 | 90 – 91 | 118 | 320 | 438 |
| 21 – 22 | 1.295 | 1.160 | 2.455 | 56 – 57 | 1.669 | 1.821 | 3.490 | 91 – 92 | 135 | 372 | 507 |
| 22 – 23 | 1.337 | 1.261 | 2.598 | 57 – 58 | 1.662 | 1.966 | 3.628 | 92 – 93 | 157 | 346 | 503 |
| 23 – 24 | 1.299 | 1.260 | 2.559 | 58 – 59 | 1.892 | 2.023 | 3.915 | 93 – 94 | 102 | 284 | 386 |
| 24 – 25 | 1.403 | 1.308 | 2.711 | 59 – 60 | 1.941 | 2.039 | 3.980 | 94 – 95 | 83 | 251 | 334 |
| 20 – 25 | 6.641 | 6.184 | 12.825 | 55 – 60 | 8.885 | 9.740 | 18.625 | 90 – 95 | 595 | 1.573 | 2.168 |
| 25 – 26 | 1.512 | 1.404 | 2.916 | 60 – 61 | 1.930 | 2.055 | 3.985 | 95 – 96 | 60 | 192 | 252 |
| 26 – 27 | 1.572 | 1.504 | 3.076 | 61 – 62 | 2.009 | 2.058 | 4.067 | 96 – 97 | 39 | 154 | 193 |
| 27 – 28 | 1.694 | 1.695 | 3.389 | 62 – 63 | 1.387 | 1.520 | 2.907 | 97 – 98 | 34 | 88 | 122 |
| 28 – 29 | 1.763 | 1.776 | 3.539 | 63 – 64 | 1.534 | 1.693 | 3.227 | 98 – 99 | 5 | 63 | 68 |
| 29 – 30 | 1.972 | 1.886 | 3.858 | 64 – 65 | 1.527 | 1.684 | 3.211 | 99 – 100 | 7 | 52 | 59 |
| 25 – 30 | 8.513 | 8.265 | 16.778 | 60 – 65 | 8.387 | 9.010 | 17.397 | 95 – 100 | 145 | 549 | 694 |
| 30 – 31 | 2.089 | 2.036 | 4.125 | 65 – 66 | 1.515 | 1.699 | 3.214 | | | | |
| 31 – 32 | 2.102 | 2.201 | 4.303 | 66 – 67 | 1.544 | 1.676 | 3.220 | | | | |
| 32 – 33 | 2.415 | 2.289 | 4.704 | 67 – 68 | 1.629 | 1.841 | 3.470 | 100 – W | 8 | 49 | 57 |
| 33 – 34 | 2.618 | 2.415 | 5.033 | 68 – 69 | 1.572 | 1.808 | 3.380 | | | | |
| 34 – 35 | 2.643 | 2.527 | 5.170 | 69 – 70 | 1.519 | 1.849 | 3.368 | | | | |
| 30 – 35 | 11.867 | 11.468 | 23.335 | 65 – 70 | 7.779 | 8.873 | 16.652 | TOTALE | 144.803 | 152.694 | 297.497 |

Fonte: Servizio Statistico e Osservatorio Economico e Sociale della Provincia di Modena, elaborazioni su dati delle anagrafi comunali (Mod. Sir. DEM1)

F. DISTRETTI SCOLASTICI: N° 19 DI SASSUOLO

| ETÀ | M | F | T | ETÀ | M | F | T | ETÀ | M | F | T |
|-----------------|--------------|--------------|--------------|-----------------|--------------|--------------|---------------|------------------|---------------|---------------|----------------|
| 0 – 1 | 579 | 571 | 1.150 | 35 – 36 | 1.034 | 985 | 2.019 | 70 – 71 | 569 | 614 | 1.183 |
| 1 – 2 | 591 | 556 | 1.147 | 36 – 37 | 1.097 | 927 | 2.024 | 71 – 72 | 475 | 581 | 1.056 |
| 2 – 3 | 620 | 587 | 1.207 | 37 – 38 | 1.043 | 872 | 1.915 | 72 – 73 | 517 | 551 | 1.068 |
| 3 – 4 | 587 | 538 | 1.125 | 38 – 39 | 1.044 | 982 | 2.026 | 73 – 74 | 519 | 562 | 1.081 |
| 4 – 5 | 579 | 583 | 1.162 | 39 – 40 | 1.011 | 898 | 1.909 | 74 – 75 | 437 | 518 | 955 |
| 0 – 5 | 2.956 | 2.835 | 5.791 | 35 – 40 | 5.229 | 4.664 | 9.893 | 70 – 75 | 2.517 | 2.826 | 5.343 |
| 5 – 6 | 574 | 521 | 1.095 | 40 – 41 | 1.066 | 960 | 2.026 | 75 – 76 | 411 | 478 | 889 |
| 6 – 7 | 611 | 578 | 1.189 | 41 – 42 | 1.071 | 1.010 | 2.081 | 76 – 77 | 422 | 491 | 913 |
| 7 – 8 | 612 | 586 | 1.198 | 42 – 43 | 1.045 | 978 | 2.023 | 77 – 78 | 380 | 537 | 917 |
| 8 – 9 | 565 | 528 | 1.093 | 43 – 44 | 984 | 1.041 | 2.025 | 78 – 79 | 373 | 468 | 841 |
| 9 – 10 | 571 | 539 | 1.110 | 44 – 45 | 1.011 | 952 | 1.963 | 79 – 80 | 325 | 490 | 815 |
| 5 – 10 | 2.933 | 2.752 | 5.685 | 40 – 45 | 5.177 | 4.941 | 10.118 | 75 – 80 | 1.911 | 2.464 | 4.375 |
| 10 – 11 | 579 | 541 | 1.120 | 45 – 46 | 943 | 923 | 1.866 | 80 – 81 | 301 | 448 | 749 |
| 11 – 12 | 571 | 594 | 1.165 | 46 – 47 | 943 | 944 | 1.887 | 81 – 82 | 269 | 426 | 695 |
| 12 – 13 | 558 | 531 | 1.089 | 47 – 48 | 927 | 864 | 1.791 | 82 – 83 | 246 | 433 | 679 |
| 13 – 14 | 526 | 539 | 1.065 | 48 – 49 | 881 | 874 | 1.755 | 83 – 84 | 231 | 368 | 599 |
| 14 – 15 | 576 | 572 | 1.148 | 49 – 50 | 794 | 798 | 1.592 | 84 – 85 | 192 | 360 | 552 |
| 10 – 15 | 2.810 | 2.777 | 5.587 | 45 – 50 | 4.488 | 4.403 | 8.891 | 80 – 85 | 1.239 | 2.035 | 3.274 |
| 15 – 16 | 574 | 576 | 1.150 | 50 – 51 | 836 | 872 | 1.708 | 85 – 86 | 165 | 329 | 494 |
| 16 – 17 | 597 | 564 | 1.161 | 51 – 52 | 811 | 871 | 1.682 | 86 – 87 | 163 | 302 | 465 |
| 17 – 18 | 621 | 560 | 1.181 | 52 – 53 | 830 | 797 | 1.627 | 87 – 88 | 129 | 288 | 417 |
| 18 – 19 | 568 | 597 | 1.165 | 53 – 54 | 760 | 750 | 1.510 | 88 – 89 | 95 | 187 | 282 |
| 19 – 20 | 568 | 521 | 1.089 | 54 – 55 | 726 | 752 | 1.478 | 89 – 90 | 62 | 126 | 188 |
| 15 – 20 | 2.928 | 2.818 | 5.746 | 50 – 55 | 3.963 | 4.042 | 8.005 | 85 – 90 | 614 | 1.232 | 1.846 |
| 20 – 21 | 611 | 561 | 1.172 | 55 – 56 | 665 | 734 | 1.399 | 90 – 91 | 48 | 87 | 135 |
| 21 – 22 | 558 | 551 | 1.109 | 56 – 57 | 713 | 739 | 1.452 | 91 – 92 | 35 | 100 | 135 |
| 22 – 23 | 581 | 585 | 1.166 | 57 – 58 | 775 | 703 | 1.478 | 92 – 93 | 35 | 125 | 160 |
| 23 – 24 | 649 | 585 | 1.234 | 58 – 59 | 740 | 746 | 1.486 | 93 – 94 | 33 | 105 | 138 |
| 24 – 25 | 633 | 603 | 1.236 | 59 – 60 | 796 | 731 | 1.527 | 94 – 95 | 18 | 79 | 97 |
| 20 – 25 | 3.032 | 2.885 | 5.917 | 55 – 60 | 3.689 | 3.653 | 7.342 | 90 – 95 | 169 | 496 | 665 |
| 25 – 26 | 683 | 608 | 1.291 | 60 – 61 | 713 | 782 | 1.495 | 95 – 96 | 19 | 61 | 80 |
| 26 – 27 | 709 | 636 | 1.345 | 61 – 62 | 731 | 761 | 1.492 | 96 – 97 | 4 | 36 | 40 |
| 27 – 28 | 706 | 670 | 1.376 | 62 – 63 | 516 | 550 | 1.066 | 97 – 98 | 11 | 25 | 36 |
| 28 – 29 | 750 | 732 | 1.482 | 63 – 64 | 594 | 637 | 1.231 | 98 – 99 | 4 | 15 | 19 |
| 29 – 30 | 839 | 778 | 1.617 | 64 – 65 | 606 | 608 | 1.214 | 99 – 100 | 2 | 6 | 8 |
| 25 – 30 | 3.687 | 3.424 | 7.111 | 60 – 65 | 3.160 | 3.338 | 6.498 | 95 – 100 | 40 | 143 | 183 |
| 30 – 31 | 862 | 806 | 1.668 | 65 – 66 | 540 | 531 | 1.071 | | | | |
| 31 – 32 | 894 | 905 | 1.799 | 66 – 67 | 572 | 623 | 1.195 | | | | |
| 32 – 33 | 994 | 896 | 1.890 | 67 – 68 | 614 | 655 | 1.269 | 100 – W | 2 | 14 | 16 |
| 33 – 34 | 1.116 | 938 | 2.054 | 68 – 69 | 596 | 654 | 1.250 | | | | |
| 34 – 35 | 1.033 | 945 | 1.978 | 69 – 70 | 637 | 658 | 1.295 | | | | |
| 30 – 35 | 4.899 | 4.490 | 9.389 | 65 – 70 | 2.959 | 3.121 | 6.080 | TOTALE | 58.402 | 59.353 | 117.755 |

Fonte: Servizio Statistico e Osservatorio Economico e Sociale della Provincia di Modena, elaborazioni su dati delle anagrafi comunali (Mod. Sir. DEM1)

F. DISTRETTI SCOLASTICI: N° 20 DI PAVULLO NEL FRIGNANO

| ETÀ | M | F | T | ETÀ | M | F | T | ETÀ | M | F | T |
|-----------------|--------------|--------------|--------------|-----------------|--------------|--------------|--------------|------------------|---------------|---------------|---------------|
| 0 - 1 | 205 | 181 | 386 | 35 - 36 | 336 | 311 | 647 | 70 - 71 | 199 | 245 | 444 |
| 1 - 2 | 194 | 202 | 396 | 36 - 37 | 327 | 302 | 629 | 71 - 72 | 196 | 234 | 430 |
| 2 - 3 | 169 | 194 | 363 | 37 - 38 | 329 | 323 | 652 | 72 - 73 | 196 | 221 | 417 |
| 3 - 4 | 211 | 174 | 385 | 38 - 39 | 358 | 277 | 635 | 73 - 74 | 226 | 237 | 463 |
| 4 - 5 | 207 | 157 | 364 | 39 - 40 | 380 | 314 | 694 | 74 - 75 | 168 | 224 | 392 |
| 0 - 5 | 986 | 908 | 1.894 | 35 - 40 | 1.730 | 1.527 | 3.257 | 70 - 75 | 985 | 1.161 | 2.146 |
| 5 - 6 | 176 | 178 | 354 | 40 - 41 | 343 | 316 | 659 | 75 - 76 | 174 | 208 | 382 |
| 6 - 7 | 178 | 168 | 346 | 41 - 42 | 324 | 356 | 680 | 76 - 77 | 162 | 208 | 370 |
| 7 - 8 | 192 | 154 | 346 | 42 - 43 | 350 | 309 | 659 | 77 - 78 | 207 | 235 | 442 |
| 8 - 9 | 171 | 163 | 334 | 43 - 44 | 329 | 326 | 655 | 78 - 79 | 180 | 221 | 401 |
| 9 - 10 | 181 | 167 | 348 | 44 - 45 | 344 | 327 | 671 | 79 - 80 | 164 | 227 | 391 |
| 5 - 10 | 898 | 830 | 1.728 | 40 - 45 | 1.690 | 1.634 | 3.324 | 75 - 80 | 887 | 1.099 | 1.986 |
| 10 - 11 | 178 | 169 | 347 | 45 - 46 | 303 | 293 | 596 | 80 - 81 | 148 | 231 | 379 |
| 11 - 12 | 173 | 158 | 331 | 46 - 47 | 343 | 307 | 650 | 81 - 82 | 131 | 202 | 333 |
| 12 - 13 | 169 | 166 | 335 | 47 - 48 | 310 | 323 | 633 | 82 - 83 | 143 | 218 | 361 |
| 13 - 14 | 189 | 161 | 350 | 48 - 49 | 309 | 278 | 587 | 83 - 84 | 131 | 197 | 328 |
| 14 - 15 | 185 | 163 | 348 | 49 - 50 | 304 | 268 | 572 | 84 - 85 | 105 | 222 | 327 |
| 10 - 15 | 894 | 817 | 1.711 | 45 - 50 | 1.569 | 1.469 | 3.038 | 80 - 85 | 658 | 1.070 | 1.728 |
| 15 - 16 | 202 | 166 | 368 | 50 - 51 | 277 | 281 | 558 | 85 - 86 | 103 | 187 | 290 |
| 16 - 17 | 186 | 149 | 335 | 51 - 52 | 293 | 252 | 545 | 86 - 87 | 87 | 176 | 263 |
| 17 - 18 | 184 | 171 | 355 | 52 - 53 | 278 | 240 | 518 | 87 - 88 | 100 | 152 | 252 |
| 18 - 19 | 177 | 146 | 323 | 53 - 54 | 274 | 255 | 529 | 88 - 89 | 56 | 93 | 149 |
| 19 - 20 | 159 | 150 | 309 | 54 - 55 | 249 | 248 | 497 | 89 - 90 | 25 | 60 | 85 |
| 15 - 20 | 908 | 782 | 1.690 | 50 - 55 | 1.371 | 1.276 | 2.647 | 85 - 90 | 371 | 668 | 1.039 |
| 20 - 21 | 167 | 147 | 314 | 55 - 56 | 230 | 231 | 461 | 90 - 91 | 27 | 55 | 82 |
| 21 - 22 | 159 | 162 | 321 | 56 - 57 | 251 | 214 | 465 | 91 - 92 | 35 | 59 | 94 |
| 22 - 23 | 170 | 179 | 349 | 57 - 58 | 260 | 247 | 507 | 92 - 93 | 30 | 69 | 99 |
| 23 - 24 | 181 | 171 | 352 | 58 - 59 | 283 | 236 | 519 | 93 - 94 | 30 | 80 | 110 |
| 24 - 25 | 190 | 169 | 359 | 59 - 60 | 286 | 223 | 509 | 94 - 95 | 17 | 42 | 59 |
| 20 - 25 | 867 | 828 | 1.695 | 55 - 60 | 1.310 | 1.151 | 2.461 | 90 - 95 | 139 | 305 | 444 |
| 25 - 26 | 212 | 195 | 407 | 60 - 61 | 284 | 252 | 536 | 95 - 96 | 11 | 43 | 54 |
| 26 - 27 | 210 | 203 | 413 | 61 - 62 | 257 | 243 | 500 | 96 - 97 | 7 | 30 | 37 |
| 27 - 28 | 228 | 228 | 456 | 62 - 63 | 205 | 188 | 393 | 97 - 98 | 4 | 18 | 22 |
| 28 - 29 | 240 | 223 | 463 | 63 - 64 | 226 | 219 | 445 | 98 - 99 | 1 | 17 | 18 |
| 29 - 30 | 265 | 237 | 502 | 64 - 65 | 209 | 207 | 416 | 99 - 100 | 5 | 7 | 12 |
| 25 - 30 | 1.155 | 1.086 | 2.241 | 60 - 65 | 1.181 | 1.109 | 2.290 | 95 - 100 | 28 | 115 | 143 |
| 30 - 31 | 233 | 318 | 551 | 65 - 66 | 221 | 166 | 387 | | | | |
| 31 - 32 | 286 | 287 | 573 | 66 - 67 | 236 | 205 | 441 | | | | |
| 32 - 33 | 324 | 286 | 610 | 67 - 68 | 220 | 214 | 434 | 100 - W | 3 | 8 | 11 |
| 33 - 34 | 344 | 337 | 681 | 68 - 69 | 219 | 219 | 438 | | | | |
| 34 - 35 | 326 | 286 | 612 | 69 - 70 | 219 | 219 | 438 | | | | |
| 30 - 35 | 1.513 | 1.514 | 3.027 | 65 - 70 | 1.115 | 1.023 | 2.138 | TOTALE | 20.258 | 20.380 | 40.638 |

Fonte: Servizio Statistico e Osservatorio Economico e Sociale della Provincia di Modena, elaborazioni su dati delle anagrafi comunali (Mod. Sir. DEM1)

F. DISTRETTI SCOLASTICI: N° 21 DI VIGNOLA

| ETÀ | M | F | T | ETÀ | M | F | T | ETÀ | M | F | T |
|-----------------|--------------|--------------|--------------|-----------------|--------------|--------------|--------------|------------------|---------------|---------------|---------------|
| 0 - 1 | 320 | 286 | 606 | 35 - 36 | 549 | 497 | 1.046 | 70 - 71 | 289 | 329 | 618 |
| 1 - 2 | 335 | 350 | 685 | 36 - 37 | 536 | 490 | 1.026 | 71 - 72 | 277 | 295 | 572 |
| 2 - 3 | 297 | 312 | 609 | 37 - 38 | 549 | 544 | 1.093 | 72 - 73 | 305 | 328 | 633 |
| 3 - 4 | 294 | 308 | 602 | 38 - 39 | 582 | 493 | 1.075 | 73 - 74 | 326 | 339 | 665 |
| 4 - 5 | 288 | 254 | 542 | 39 - 40 | 548 | 493 | 1.041 | 74 - 75 | 242 | 312 | 554 |
| 0 - 5 | 1.534 | 1.510 | 3.044 | 35 - 40 | 2.764 | 2.517 | 5.281 | 70 - 75 | 1.439 | 1.603 | 3.042 |
| 5 - 6 | 297 | 277 | 574 | 40 - 41 | 538 | 497 | 1.035 | 75 - 76 | 260 | 283 | 543 |
| 6 - 7 | 278 | 266 | 544 | 41 - 42 | 499 | 478 | 977 | 76 - 77 | 257 | 267 | 524 |
| 7 - 8 | 273 | 290 | 563 | 42 - 43 | 533 | 469 | 1.002 | 77 - 78 | 239 | 286 | 525 |
| 8 - 9 | 256 | 252 | 508 | 43 - 44 | 550 | 496 | 1.046 | 78 - 79 | 235 | 264 | 499 |
| 9 - 10 | 264 | 214 | 478 | 44 - 45 | 526 | 473 | 999 | 79 - 80 | 204 | 272 | 476 |
| 5 - 10 | 1.368 | 1.299 | 2.667 | 40 - 45 | 2.646 | 2.413 | 5.059 | 75 - 80 | 1.195 | 1.372 | 2.567 |
| 10 - 11 | 242 | 273 | 515 | 45 - 46 | 502 | 452 | 954 | 80 - 81 | 205 | 295 | 500 |
| 11 - 12 | 276 | 246 | 522 | 46 - 47 | 487 | 445 | 932 | 81 - 82 | 165 | 278 | 443 |
| 12 - 13 | 243 | 238 | 481 | 47 - 48 | 456 | 393 | 849 | 82 - 83 | 163 | 259 | 422 |
| 13 - 14 | 283 | 254 | 537 | 48 - 49 | 433 | 415 | 848 | 83 - 84 | 165 | 231 | 396 |
| 14 - 15 | 278 | 253 | 531 | 49 - 50 | 410 | 363 | 773 | 84 - 85 | 134 | 221 | 355 |
| 10 - 15 | 1.322 | 1.264 | 2.586 | 45 - 50 | 2.288 | 2.068 | 4.356 | 80 - 85 | 832 | 1.284 | 2.116 |
| 15 - 16 | 266 | 256 | 522 | 50 - 51 | 419 | 419 | 838 | 85 - 86 | 120 | 200 | 320 |
| 16 - 17 | 262 | 255 | 517 | 51 - 52 | 389 | 400 | 789 | 86 - 87 | 108 | 188 | 296 |
| 17 - 18 | 266 | 242 | 508 | 52 - 53 | 399 | 344 | 743 | 87 - 88 | 107 | 154 | 261 |
| 18 - 19 | 248 | 247 | 495 | 53 - 54 | 361 | 385 | 746 | 88 - 89 | 50 | 121 | 171 |
| 19 - 20 | 246 | 246 | 492 | 54 - 55 | 340 | 359 | 699 | 89 - 90 | 28 | 53 | 81 |
| 15 - 20 | 1.288 | 1.246 | 2.534 | 50 - 55 | 1.908 | 1.907 | 3.815 | 85 - 90 | 413 | 716 | 1.129 |
| 20 - 21 | 238 | 235 | 473 | 55 - 56 | 352 | 356 | 708 | 90 - 91 | 16 | 58 | 74 |
| 21 - 22 | 230 | 241 | 471 | 56 - 57 | 357 | 346 | 703 | 91 - 92 | 26 | 94 | 120 |
| 22 - 23 | 255 | 223 | 478 | 57 - 58 | 374 | 374 | 748 | 92 - 93 | 32 | 80 | 112 |
| 23 - 24 | 263 | 299 | 562 | 58 - 59 | 347 | 426 | 773 | 93 - 94 | 31 | 72 | 103 |
| 24 - 25 | 281 | 263 | 544 | 59 - 60 | 422 | 397 | 819 | 94 - 95 | 14 | 54 | 68 |
| 20 - 25 | 1.267 | 1.261 | 2.528 | 55 - 60 | 1.852 | 1.899 | 3.751 | 90 - 95 | 119 | 358 | 477 |
| 25 - 26 | 324 | 293 | 617 | 60 - 61 | 412 | 379 | 791 | 95 - 96 | 14 | 42 | 56 |
| 26 - 27 | 315 | 347 | 662 | 61 - 62 | 404 | 396 | 800 | 96 - 97 | 6 | 31 | 37 |
| 27 - 28 | 359 | 332 | 691 | 62 - 63 | 288 | 280 | 568 | 97 - 98 | 4 | 16 | 20 |
| 28 - 29 | 383 | 366 | 749 | 63 - 64 | 294 | 325 | 619 | 98 - 99 | 2 | 11 | 13 |
| 29 - 30 | 435 | 403 | 838 | 64 - 65 | 296 | 314 | 610 | 99 - 100 | 0 | 12 | 12 |
| 25 - 30 | 1.816 | 1.741 | 3.557 | 60 - 65 | 1.694 | 1.694 | 3.388 | 95 - 100 | 26 | 112 | 138 |
| 30 - 31 | 458 | 422 | 880 | 65 - 66 | 318 | 299 | 617 | | | | |
| 31 - 32 | 476 | 434 | 910 | 66 - 67 | 306 | 299 | 605 | | | | |
| 32 - 33 | 527 | 461 | 988 | 67 - 68 | 322 | 333 | 655 | 100 - W | 2 | 10 | 12 |
| 33 - 34 | 495 | 486 | 981 | 68 - 69 | 337 | 377 | 714 | | | | |
| 34 - 35 | 536 | 497 | 1.033 | 69 - 70 | 345 | 334 | 679 | | | | |
| 30 - 35 | 2.492 | 2.300 | 4.792 | 65 - 70 | 1.628 | 1.642 | 3.270 | TOTALE | 29.893 | 30.216 | 60.109 |

Fonte: Servizio Statistico e Osservatorio Economico e Sociale della Provincia di Modena, elaborazioni su dati delle anagrafi comunali (Mod. Sir. DEM1)

G. CENTRI PER L'IMPIEGO: AREA DI CARPI

| ETÀ | M | F | T | ETÀ | M | F | T | ETÀ | M | F | T |
|------------------|--------------|--------------|--------------|------------------|--------------|--------------|--------------|-------------------|---------------|---------------|---------------|
| 0 - 1 | 367 | 341 | 708 | 35 - 36 | 677 | 624 | 1.301 | 70 - 71 | 361 | 445 | 806 |
| 1 - 2 | 381 | 349 | 730 | 36 - 37 | 697 | 715 | 1.412 | 71 - 72 | 342 | 427 | 769 |
| 2 - 3 | 378 | 365 | 743 | 37 - 38 | 709 | 577 | 1.286 | 72 - 73 | 363 | 440 | 803 |
| 3 - 4 | 345 | 320 | 665 | 38 - 39 | 648 | 685 | 1.333 | 73 - 74 | 379 | 451 | 830 |
| 4 - 5 | 374 | 373 | 747 | 39 - 40 | 695 | 649 | 1.344 | 74 - 75 | 305 | 401 | 706 |
| 0 - 5 | 1.845 | 1.748 | 3.593 | 35 - 40 | 3.426 | 3.250 | 6.676 | 70 - 75 | 1.750 | 2.164 | 3.914 |
| 5 - 6 | 367 | 332 | 699 | 40 - 41 | 702 | 626 | 1.328 | 75 - 76 | 301 | 385 | 686 |
| 6 - 7 | 369 | 377 | 746 | 41 - 42 | 655 | 581 | 1.236 | 76 - 77 | 275 | 422 | 697 |
| 7 - 8 | 344 | 373 | 717 | 42 - 43 | 660 | 613 | 1.273 | 77 - 78 | 282 | 392 | 674 |
| 8 - 9 | 316 | 329 | 645 | 43 - 44 | 700 | 638 | 1.338 | 78 - 79 | 254 | 355 | 609 |
| 9 - 10 | 363 | 326 | 689 | 44 - 45 | 656 | 626 | 1.282 | 79 - 80 | 225 | 338 | 563 |
| 5 - 10 | 1.759 | 1.737 | 3.496 | 40 - 45 | 3.373 | 3.084 | 6.457 | 75 - 80 | 1.337 | 1.892 | 3.229 |
| 10 - 11 | 364 | 314 | 678 | 45 - 46 | 600 | 628 | 1.228 | 80 - 81 | 204 | 328 | 532 |
| 11 - 12 | 320 | 288 | 608 | 46 - 47 | 616 | 615 | 1.231 | 81 - 82 | 187 | 307 | 494 |
| 12 - 13 | 297 | 348 | 645 | 47 - 48 | 573 | 503 | 1.076 | 82 - 83 | 190 | 343 | 533 |
| 13 - 14 | 333 | 281 | 614 | 48 - 49 | 522 | 539 | 1.061 | 83 - 84 | 157 | 300 | 457 |
| 14 - 15 | 362 | 290 | 652 | 49 - 50 | 550 | 505 | 1.055 | 84 - 85 | 146 | 288 | 434 |
| 10 - 15 | 1.676 | 1.521 | 3.197 | 45 - 50 | 2.861 | 2.790 | 5.651 | 80 - 85 | 884 | 1.566 | 2.450 |
| 15 - 16 | 304 | 314 | 618 | 50 - 51 | 514 | 521 | 1.035 | 85 - 86 | 120 | 279 | 399 |
| 16 - 17 | 342 | 348 | 690 | 51 - 52 | 495 | 528 | 1.023 | 86 - 87 | 125 | 263 | 388 |
| 17 - 18 | 357 | 293 | 650 | 52 - 53 | 498 | 526 | 1.024 | 87 - 88 | 105 | 228 | 333 |
| 18 - 19 | 339 | 310 | 649 | 53 - 54 | 472 | 505 | 977 | 88 - 89 | 58 | 147 | 205 |
| 19 - 20 | 345 | 304 | 649 | 54 - 55 | 462 | 479 | 941 | 89 - 90 | 37 | 88 | 125 |
| 15 - 20 | 1.687 | 1.569 | 3.256 | 50 - 55 | 2.441 | 2.559 | 5.000 | 85 - 90 | 445 | 1.005 | 1.450 |
| 20 - 21 | 285 | 289 | 574 | 55 - 56 | 431 | 485 | 916 | 90 - 91 | 30 | 77 | 107 |
| 21 - 22 | 311 | 304 | 615 | 56 - 57 | 425 | 470 | 895 | 91 - 92 | 33 | 80 | 113 |
| 22 - 23 | 292 | 297 | 589 | 57 - 58 | 479 | 550 | 1.029 | 92 - 93 | 33 | 86 | 119 |
| 23 - 24 | 348 | 351 | 699 | 58 - 59 | 518 | 537 | 1.055 | 93 - 94 | 26 | 76 | 102 |
| 24 - 25 | 352 | 351 | 703 | 59 - 60 | 490 | 586 | 1.076 | 94 - 95 | 17 | 69 | 86 |
| 20 - 25 | 1.588 | 1.592 | 3.180 | 55 - 60 | 2.343 | 2.628 | 4.971 | 90 - 95 | 139 | 388 | 527 |
| 25 - 26 | 373 | 379 | 752 | 60 - 61 | 553 | 596 | 1.149 | 95 - 96 | 10 | 61 | 71 |
| 26 - 27 | 422 | 360 | 782 | 61 - 62 | 555 | 609 | 1.164 | 96 - 97 | 11 | 33 | 44 |
| 27 - 28 | 436 | 392 | 828 | 62 - 63 | 352 | 436 | 788 | 97 - 98 | 6 | 25 | 31 |
| 28 - 29 | 419 | 472 | 891 | 63 - 64 | 438 | 439 | 877 | 98 - 99 | 2 | 19 | 21 |
| 29 - 30 | 498 | 454 | 952 | 64 - 65 | 406 | 493 | 899 | 99 - 100 | 0 | 9 | 9 |
| 25 - 30 | 2.148 | 2.057 | 4.205 | 60 - 65 | 2.304 | 2.573 | 4.877 | 95 - 100 | 29 | 147 | 176 |
| 30 - 31 | 563 | 501 | 1.064 | 65 - 66 | 416 | 468 | 884 | | | | |
| 31 - 32 | 580 | 561 | 1.141 | 66 - 67 | 414 | 445 | 859 | | | | |
| 32 - 33 | 634 | 599 | 1.233 | 67 - 68 | 434 | 510 | 944 | 100 - W | 0 | 18 | 18 |
| 33 - 34 | 702 | 615 | 1.317 | 68 - 69 | 406 | 491 | 897 | | | | |
| 34 - 35 | 685 | 661 | 1.346 | 69 - 70 | 449 | 508 | 957 | | | | |
| 30 - 35 | 3.164 | 2.937 | 6.101 | 65 - 70 | 2.119 | 2.422 | 4.541 | TOTALE | 37.318 | 39.647 | 76.965 |

Fonte: Servizio Statistico e Osservatorio Economico e Sociale della Provincia di Modena, elaborazioni su dati delle anagrafi comunali (Mod. Sir. DEM1)

G. CENTRI PER L'IMPIEGO: AREA DI MIRANDOLA

| ETÀ | M | F | T | ETÀ | M | F | T | ETÀ | M | F | T |
|-----------------|--------------|--------------|--------------|-----------------|--------------|--------------|--------------|------------------|---------------|---------------|---------------|
| 0 - 1 | 455 | 441 | 896 | 35 - 36 | 733 | 669 | 1.402 | 70 - 71 | 383 | 469 | 852 |
| 1 - 2 | 435 | 407 | 842 | 36 - 37 | 779 | 697 | 1.476 | 71 - 72 | 389 | 441 | 830 |
| 2 - 3 | 423 | 412 | 835 | 37 - 38 | 703 | 660 | 1.363 | 72 - 73 | 377 | 475 | 852 |
| 3 - 4 | 429 | 403 | 832 | 38 - 39 | 741 | 678 | 1.419 | 73 - 74 | 440 | 497 | 937 |
| 4 - 5 | 391 | 337 | 728 | 39 - 40 | 754 | 652 | 1.406 | 74 - 75 | 396 | 466 | 862 |
| 0 - 5 | 2.133 | 2.000 | 4.133 | 35 - 40 | 3.710 | 3.356 | 7.066 | 70 - 75 | 1.985 | 2.348 | 4.333 |
| 5 - 6 | 408 | 410 | 818 | 40 - 41 | 682 | 678 | 1.360 | 75 - 76 | 350 | 421 | 771 |
| 6 - 7 | 365 | 341 | 706 | 41 - 42 | 756 | 698 | 1.454 | 76 - 77 | 335 | 460 | 795 |
| 7 - 8 | 422 | 369 | 791 | 42 - 43 | 718 | 714 | 1.432 | 77 - 78 | 330 | 447 | 777 |
| 8 - 9 | 390 | 388 | 778 | 43 - 44 | 740 | 682 | 1.422 | 78 - 79 | 305 | 440 | 745 |
| 9 - 10 | 369 | 362 | 731 | 44 - 45 | 726 | 644 | 1.370 | 79 - 80 | 297 | 431 | 728 |
| 5 - 10 | 1.954 | 1.870 | 3.824 | 40 - 45 | 3.622 | 3.416 | 7.038 | 75 - 80 | 1.617 | 2.199 | 3.816 |
| 10 - 11 | 401 | 340 | 741 | 45 - 46 | 667 | 626 | 1.293 | 80 - 81 | 255 | 447 | 702 |
| 11 - 12 | 383 | 350 | 733 | 46 - 47 | 617 | 600 | 1.217 | 81 - 82 | 278 | 375 | 653 |
| 12 - 13 | 407 | 322 | 729 | 47 - 48 | 647 | 636 | 1.283 | 82 - 83 | 210 | 410 | 620 |
| 13 - 14 | 359 | 330 | 689 | 48 - 49 | 608 | 628 | 1.236 | 83 - 84 | 189 | 385 | 574 |
| 14 - 15 | 397 | 332 | 729 | 49 - 50 | 569 | 573 | 1.142 | 84 - 85 | 184 | 400 | 584 |
| 10 - 15 | 1.947 | 1.674 | 3.621 | 45 - 50 | 3.108 | 3.063 | 6.171 | 80 - 85 | 1.116 | 2.017 | 3.133 |
| 15 - 16 | 395 | 331 | 726 | 50 - 51 | 591 | 559 | 1.150 | 85 - 86 | 160 | 309 | 469 |
| 16 - 17 | 356 | 370 | 726 | 51 - 52 | 606 | 571 | 1.177 | 86 - 87 | 170 | 300 | 470 |
| 17 - 18 | 388 | 347 | 735 | 52 - 53 | 539 | 512 | 1.051 | 87 - 88 | 129 | 296 | 425 |
| 18 - 19 | 376 | 363 | 739 | 53 - 54 | 570 | 537 | 1.107 | 88 - 89 | 67 | 140 | 207 |
| 19 - 20 | 382 | 363 | 745 | 54 - 55 | 458 | 478 | 936 | 89 - 90 | 36 | 96 | 132 |
| 15 - 20 | 1.897 | 1.774 | 3.671 | 50 - 55 | 2.764 | 2.657 | 5.421 | 85 - 90 | 562 | 1.141 | 1.703 |
| 20 - 21 | 354 | 337 | 691 | 55 - 56 | 491 | 528 | 1.019 | 90 - 91 | 29 | 80 | 109 |
| 21 - 22 | 377 | 322 | 699 | 56 - 57 | 503 | 539 | 1.042 | 91 - 92 | 29 | 90 | 119 |
| 22 - 23 | 393 | 371 | 764 | 57 - 58 | 492 | 523 | 1.015 | 92 - 93 | 33 | 94 | 127 |
| 23 - 24 | 399 | 421 | 820 | 58 - 59 | 551 | 565 | 1.116 | 93 - 94 | 39 | 78 | 117 |
| 24 - 25 | 424 | 387 | 811 | 59 - 60 | 541 | 567 | 1.108 | 94 - 95 | 18 | 54 | 72 |
| 20 - 25 | 1.947 | 1.838 | 3.785 | 55 - 60 | 2.578 | 2.722 | 5.300 | 90 - 95 | 148 | 396 | 544 |
| 25 - 26 | 452 | 430 | 882 | 60 - 61 | 532 | 572 | 1.104 | 95 - 96 | 16 | 55 | 71 |
| 26 - 27 | 479 | 489 | 968 | 61 - 62 | 547 | 567 | 1.114 | 96 - 97 | 17 | 39 | 56 |
| 27 - 28 | 461 | 421 | 882 | 62 - 63 | 342 | 382 | 724 | 97 - 98 | 8 | 41 | 49 |
| 28 - 29 | 570 | 477 | 1.047 | 63 - 64 | 398 | 436 | 834 | 98 - 99 | 0 | 10 | 10 |
| 29 - 30 | 509 | 598 | 1.107 | 64 - 65 | 459 | 461 | 920 | 99 - 100 | 3 | 9 | 12 |
| 25 - 30 | 2.471 | 2.415 | 4.886 | 60 - 65 | 2.278 | 2.418 | 4.696 | 95 - 100 | 44 | 154 | 198 |
| 30 - 31 | 603 | 612 | 1.215 | 65 - 66 | 392 | 471 | 863 | | | | |
| 31 - 32 | 689 | 658 | 1.347 | 66 - 67 | 422 | 460 | 882 | | | | |
| 32 - 33 | 713 | 679 | 1.392 | 67 - 68 | 424 | 481 | 905 | 100 - W | 8 | 16 | 24 |
| 33 - 34 | 713 | 690 | 1.403 | 68 - 69 | 449 | 505 | 954 | | | | |
| 34 - 35 | 741 | 687 | 1.428 | 69 - 70 | 443 | 513 | 956 | | | | |
| 30 - 35 | 3.459 | 3.326 | 6.785 | 65 - 70 | 2.130 | 2.430 | 4.560 | TOTALE | 41.478 | 43.230 | 84.708 |

Fonte: Servizio Statistico e Osservatorio Economico e Sociale della Provincia di Modena, elaborazioni su dati delle anagrafi comunali (Mod. Sir. DEM1)

G. CENTRI PER L'IMPIEGO: AREA DI MODENA

| ETÀ | M | F | T | ETÀ | M | F | T | ETÀ | M | F | T |
|---------------|---------------|---------------|---------------|---------------|---------------|---------------|---------------|----------------|----------------|----------------|----------------|
| 0 -1 | 1.417 | 1.376 | 2.793 | 35 -36 | 2.398 | 2.313 | 4.711 | 70 -71 | 1.310 | 1.470 | 2.780 |
| 1 -2 | 1.423 | 1.320 | 2.743 | 36 -37 | 2.424 | 2.399 | 4.823 | 71 -72 | 1.214 | 1.466 | 2.680 |
| 2 -3 | 1.409 | 1.327 | 2.736 | 37 -38 | 2.374 | 2.276 | 4.650 | 72 -73 | 1.303 | 1.469 | 2.772 |
| 3 -4 | 1.389 | 1.315 | 2.704 | 38 -39 | 2.453 | 2.299 | 4.752 | 73 -74 | 1.220 | 1.548 | 2.768 |
| 4 -5 | 1.311 | 1.271 | 2.582 | 39 -40 | 2.396 | 2.254 | 4.650 | 74 -75 | 1.161 | 1.423 | 2.584 |
| 0 -5 | 6.949 | 6.609 | 13.558 | 35 -40 | 12.045 | 11.541 | 23.586 | 70 -75 | 6.208 | 7.376 | 13.584 |
| 5 -6 | 1.328 | 1.235 | 2.563 | 40 -41 | 2.368 | 2.300 | 4.668 | 75 -76 | 1.065 | 1.376 | 2.441 |
| 6 -7 | 1.339 | 1.281 | 2.620 | 41 -42 | 2.399 | 2.300 | 4.699 | 76 -77 | 1.046 | 1.349 | 2.395 |
| 7 -8 | 1.333 | 1.206 | 2.539 | 42 -43 | 2.346 | 2.283 | 4.629 | 77 -78 | 1.034 | 1.338 | 2.372 |
| 8 -9 | 1.216 | 1.160 | 2.376 | 43 -44 | 2.417 | 2.239 | 4.656 | 78 -79 | 919 | 1.243 | 2.162 |
| 9 -10 | 1.243 | 1.127 | 2.370 | 44 -45 | 2.186 | 2.207 | 4.393 | 79 -80 | 835 | 1.302 | 2.137 |
| 5 -10 | 6.459 | 6.009 | 12.468 | 40 -45 | 11.716 | 11.329 | 23.045 | 75 -80 | 4.899 | 6.608 | 11.507 |
| 10 -11 | 1.216 | 1.117 | 2.333 | 45 -46 | 2.078 | 2.130 | 4.208 | 80 -81 | 807 | 1.270 | 2.077 |
| 11 -12 | 1.167 | 1.100 | 2.267 | 46 -47 | 2.105 | 2.151 | 4.256 | 81 -82 | 733 | 1.234 | 1.967 |
| 12 -13 | 1.205 | 1.057 | 2.262 | 47 -48 | 2.022 | 2.029 | 4.051 | 82 -83 | 667 | 1.231 | 1.898 |
| 13 -14 | 1.182 | 1.049 | 2.231 | 48 -49 | 1.944 | 1.912 | 3.856 | 83 -84 | 633 | 1.092 | 1.725 |
| 14 -15 | 1.133 | 1.120 | 2.253 | 49 -50 | 1.848 | 1.809 | 3.657 | 84 -85 | 565 | 1.049 | 1.614 |
| 10 -15 | 5.903 | 5.443 | 11.346 | 45 -50 | 9.997 | 10.031 | 20.028 | 80 -85 | 3.405 | 5.876 | 9.281 |
| 15 -16 | 1.191 | 1.101 | 2.292 | 50 -51 | 1.821 | 1.842 | 3.663 | 85 -86 | 519 | 1.021 | 1.540 |
| 16 -17 | 1.179 | 1.068 | 2.247 | 51 -52 | 1.838 | 1.885 | 3.723 | 86 -87 | 486 | 952 | 1.438 |
| 17 -18 | 1.215 | 1.123 | 2.338 | 52 -53 | 1.777 | 1.790 | 3.567 | 87 -88 | 398 | 859 | 1.257 |
| 18 -19 | 1.155 | 1.075 | 2.230 | 53 -54 | 1.687 | 1.856 | 3.543 | 88 -89 | 234 | 469 | 703 |
| 19 -20 | 1.189 | 1.057 | 2.246 | 54 -55 | 1.616 | 1.774 | 3.390 | 89 -90 | 122 | 333 | 455 |
| 15 -20 | 5.929 | 5.424 | 11.353 | 50 -55 | 8.739 | 9.147 | 17.886 | 85 -90 | 1.759 | 3.634 | 5.393 |
| 20 -21 | 1.200 | 1.087 | 2.287 | 55 -56 | 1.559 | 1.734 | 3.293 | 90 -91 | 113 | 286 | 399 |
| 21 -22 | 1.190 | 1.065 | 2.255 | 56 -57 | 1.516 | 1.669 | 3.185 | 91 -92 | 121 | 344 | 465 |
| 22 -23 | 1.220 | 1.166 | 2.386 | 57 -58 | 1.506 | 1.807 | 3.313 | 92 -93 | 136 | 326 | 462 |
| 23 -24 | 1.177 | 1.146 | 2.323 | 58 -59 | 1.739 | 1.845 | 3.584 | 93 -94 | 94 | 261 | 355 |
| 24 -25 | 1.286 | 1.185 | 2.471 | 59 -60 | 1.792 | 1.867 | 3.659 | 94 -95 | 75 | 236 | 311 |
| 20 -25 | 6.073 | 5.649 | 11.722 | 55 -60 | 8.112 | 8.922 | 17.034 | 90 -95 | 539 | 1.453 | 1.992 |
| 25 -26 | 1.383 | 1.313 | 2.696 | 60 -61 | 1.759 | 1.878 | 3.637 | 95 -96 | 58 | 176 | 234 |
| 26 -27 | 1.458 | 1.399 | 2.857 | 61 -62 | 1.827 | 1.905 | 3.732 | 96 -97 | 34 | 143 | 177 |
| 27 -28 | 1.547 | 1.548 | 3.095 | 62 -63 | 1.268 | 1.392 | 2.660 | 97 -98 | 28 | 78 | 106 |
| 28 -29 | 1.599 | 1.624 | 3.223 | 63 -64 | 1.387 | 1.527 | 2.914 | 98 -99 | 4 | 54 | 58 |
| 29 -30 | 1.799 | 1.734 | 3.533 | 64 -65 | 1.400 | 1.550 | 2.950 | 99 -100 | 5 | 44 | 49 |
| 25 -30 | 7.786 | 7.618 | 15.404 | 60 -65 | 7.641 | 8.252 | 15.893 | 95 -100 | 129 | 495 | 624 |
| 30 -31 | 1.902 | 1.856 | 3.758 | 65 -66 | 1.389 | 1.571 | 2.960 | | | | |
| 31 -32 | 1.921 | 2.014 | 3.935 | 66 -67 | 1.388 | 1.535 | 2.923 | | | | |
| 32 -33 | 2.182 | 2.066 | 4.248 | 67 -68 | 1.473 | 1.708 | 3.181 | 100 -W | 6 | 39 | 45 |
| 33 -34 | 2.416 | 2.187 | 4.603 | 68 -69 | 1.441 | 1.679 | 3.120 | | | | |
| 34 -35 | 2.385 | 2.326 | 4.711 | 69 -70 | 1.385 | 1.717 | 3.102 | | | | |
| 30 -35 | 10.806 | 10.449 | 21.255 | 65 -70 | 7.076 | 8.210 | 15.286 | TOTALE | 132.176 | 140.114 | 272.290 |

Fonte: Servizio Statistico e Osservatorio Economico e Sociale della Provincia di Modena, elaborazioni su dati delle anagrafi comunali (Mod. Sir. DEM1)

G. CENTRI PER L'IMPIEGO: AREA DI SASSUOLO

| ETÀ | M | F | T | ETÀ | M | F | T | ETÀ | M | F | T |
|-----------------|--------------|--------------|--------------|-----------------|--------------|--------------|---------------|------------------|---------------|---------------|----------------|
| 0 - 1 | 579 | 571 | 1.150 | 35 - 36 | 1.034 | 985 | 2.019 | 70 - 71 | 569 | 614 | 1.183 |
| 1 - 2 | 591 | 556 | 1.147 | 36 - 37 | 1.097 | 927 | 2.024 | 71 - 72 | 475 | 581 | 1.056 |
| 2 - 3 | 620 | 587 | 1.207 | 37 - 38 | 1.043 | 872 | 1.915 | 72 - 73 | 517 | 551 | 1.068 |
| 3 - 4 | 587 | 538 | 1.125 | 38 - 39 | 1.044 | 982 | 2.026 | 73 - 74 | 519 | 562 | 1.081 |
| 4 - 5 | 579 | 583 | 1.162 | 39 - 40 | 1.011 | 898 | 1.909 | 74 - 75 | 437 | 518 | 955 |
| 0 - 5 | 2.956 | 2.835 | 5.791 | 35 - 40 | 5.229 | 4.664 | 9.893 | 70 - 75 | 2.517 | 2.826 | 5.343 |
| 5 - 6 | 574 | 521 | 1.095 | 40 - 41 | 1.066 | 960 | 2.026 | 75 - 76 | 411 | 478 | 889 |
| 6 - 7 | 611 | 578 | 1.189 | 41 - 42 | 1.071 | 1.010 | 2.081 | 76 - 77 | 422 | 491 | 913 |
| 7 - 8 | 612 | 586 | 1.198 | 42 - 43 | 1.045 | 978 | 2.023 | 77 - 78 | 380 | 537 | 917 |
| 8 - 9 | 565 | 528 | 1.093 | 43 - 44 | 984 | 1.041 | 2.025 | 78 - 79 | 373 | 468 | 841 |
| 9 - 10 | 571 | 539 | 1.110 | 44 - 45 | 1.011 | 952 | 1.963 | 79 - 80 | 325 | 490 | 815 |
| 5 - 10 | 2.933 | 2.752 | 5.685 | 40 - 45 | 5.177 | 4.941 | 10.118 | 75 - 80 | 1.911 | 2.464 | 4.375 |
| 10 - 11 | 579 | 541 | 1.120 | 45 - 46 | 943 | 923 | 1.866 | 80 - 81 | 301 | 448 | 749 |
| 11 - 12 | 571 | 594 | 1.165 | 46 - 47 | 943 | 944 | 1.887 | 81 - 82 | 269 | 426 | 695 |
| 12 - 13 | 558 | 531 | 1.089 | 47 - 48 | 927 | 864 | 1.791 | 82 - 83 | 246 | 433 | 679 |
| 13 - 14 | 526 | 539 | 1.065 | 48 - 49 | 881 | 874 | 1.755 | 83 - 84 | 231 | 368 | 599 |
| 14 - 15 | 576 | 572 | 1.148 | 49 - 50 | 794 | 798 | 1.592 | 84 - 85 | 192 | 360 | 552 |
| 10 - 15 | 2.810 | 2.777 | 5.587 | 45 - 50 | 4.488 | 4.403 | 8.891 | 80 - 85 | 1.239 | 2.035 | 3.274 |
| 15 - 16 | 574 | 576 | 1.150 | 50 - 51 | 836 | 872 | 1.708 | 85 - 86 | 165 | 329 | 494 |
| 16 - 17 | 597 | 564 | 1.161 | 51 - 52 | 811 | 871 | 1.682 | 86 - 87 | 163 | 302 | 465 |
| 17 - 18 | 621 | 560 | 1.181 | 52 - 53 | 830 | 797 | 1.627 | 87 - 88 | 129 | 288 | 417 |
| 18 - 19 | 568 | 597 | 1.165 | 53 - 54 | 760 | 750 | 1.510 | 88 - 89 | 95 | 187 | 282 |
| 19 - 20 | 568 | 521 | 1.089 | 54 - 55 | 726 | 752 | 1.478 | 89 - 90 | 62 | 126 | 188 |
| 15 - 20 | 2.928 | 2.818 | 5.746 | 50 - 55 | 3.963 | 4.042 | 8.005 | 85 - 90 | 614 | 1.232 | 1.846 |
| 20 - 21 | 611 | 561 | 1.172 | 55 - 56 | 665 | 734 | 1.399 | 90 - 91 | 48 | 87 | 135 |
| 21 - 22 | 558 | 551 | 1.109 | 56 - 57 | 713 | 739 | 1.452 | 91 - 92 | 35 | 100 | 135 |
| 22 - 23 | 581 | 585 | 1.166 | 57 - 58 | 775 | 703 | 1.478 | 92 - 93 | 35 | 125 | 160 |
| 23 - 24 | 649 | 585 | 1.234 | 58 - 59 | 740 | 746 | 1.486 | 93 - 94 | 33 | 105 | 138 |
| 24 - 25 | 633 | 603 | 1.236 | 59 - 60 | 796 | 731 | 1.527 | 94 - 95 | 18 | 79 | 97 |
| 20 - 25 | 3.032 | 2.885 | 5.917 | 55 - 60 | 3.689 | 3.653 | 7.342 | 90 - 95 | 169 | 496 | 665 |
| 25 - 26 | 683 | 608 | 1.291 | 60 - 61 | 713 | 782 | 1.495 | 95 - 96 | 19 | 61 | 80 |
| 26 - 27 | 709 | 636 | 1.345 | 61 - 62 | 731 | 761 | 1.492 | 96 - 97 | 4 | 36 | 40 |
| 27 - 28 | 706 | 670 | 1.376 | 62 - 63 | 516 | 550 | 1.066 | 97 - 98 | 11 | 25 | 36 |
| 28 - 29 | 750 | 732 | 1.482 | 63 - 64 | 594 | 637 | 1.231 | 98 - 99 | 4 | 15 | 19 |
| 29 - 30 | 839 | 778 | 1.617 | 64 - 65 | 606 | 608 | 1.214 | 99 - 100 | 2 | 6 | 8 |
| 25 - 30 | 3.687 | 3.424 | 7.111 | 60 - 65 | 3.160 | 3.338 | 6.498 | 95 - 100 | 40 | 143 | 183 |
| 30 - 31 | 862 | 806 | 1.668 | 65 - 66 | 540 | 531 | 1.071 | | | | |
| 31 - 32 | 894 | 905 | 1.799 | 66 - 67 | 572 | 623 | 1.195 | | | | |
| 32 - 33 | 994 | 896 | 1.890 | 67 - 68 | 614 | 655 | 1.269 | 100 - W | 2 | 14 | 16 |
| 33 - 34 | 1.116 | 938 | 2.054 | 68 - 69 | 596 | 654 | 1.250 | | | | |
| 34 - 35 | 1.033 | 945 | 1.978 | 69 - 70 | 637 | 658 | 1.295 | | | | |
| 30 - 35 | 4.899 | 4.490 | 9.389 | 65 - 70 | 2.959 | 3.121 | 6.080 | TOTALE | 58.402 | 59.353 | 117.755 |

Fonte: Servizio Statistico e Osservatorio Economico e Sociale della Provincia di Modena, elaborazioni su dati delle anagrafi comunali (Mod. Sir. DEM1)

G. CENTRI PER L'IMPIEGO: AREA DI PAVULLO NEL FRIGNANO

| ETÀ | M | F | T | ETÀ | M | F | T | ETÀ | M | F | T |
|-----------------|--------------|--------------|--------------|-----------------|--------------|--------------|--------------|------------------|---------------|---------------|---------------|
| 0 - 1 | 205 | 181 | 386 | 35 - 36 | 336 | 311 | 647 | 70 - 71 | 199 | 245 | 444 |
| 1 - 2 | 194 | 202 | 396 | 36 - 37 | 327 | 302 | 629 | 71 - 72 | 196 | 234 | 430 |
| 2 - 3 | 169 | 194 | 363 | 37 - 38 | 329 | 323 | 652 | 72 - 73 | 196 | 221 | 417 |
| 3 - 4 | 211 | 174 | 385 | 38 - 39 | 358 | 277 | 635 | 73 - 74 | 226 | 237 | 463 |
| 4 - 5 | 207 | 157 | 364 | 39 - 40 | 380 | 314 | 694 | 74 - 75 | 168 | 224 | 392 |
| 0 - 5 | 986 | 908 | 1.894 | 35 - 40 | 1.730 | 1.527 | 3.257 | 70 - 75 | 985 | 1.161 | 2.146 |
| 5 - 6 | 176 | 178 | 354 | 40 - 41 | 343 | 316 | 659 | 75 - 76 | 174 | 208 | 382 |
| 6 - 7 | 178 | 168 | 346 | 41 - 42 | 324 | 356 | 680 | 76 - 77 | 162 | 208 | 370 |
| 7 - 8 | 192 | 154 | 346 | 42 - 43 | 350 | 309 | 659 | 77 - 78 | 207 | 235 | 442 |
| 8 - 9 | 171 | 163 | 334 | 43 - 44 | 329 | 326 | 655 | 78 - 79 | 180 | 221 | 401 |
| 9 - 10 | 181 | 167 | 348 | 44 - 45 | 344 | 327 | 671 | 79 - 80 | 164 | 227 | 391 |
| 5 - 10 | 898 | 830 | 1.728 | 40 - 45 | 1.690 | 1.634 | 3.324 | 75 - 80 | 887 | 1.099 | 1.986 |
| 10 - 11 | 178 | 169 | 347 | 45 - 46 | 303 | 293 | 596 | 80 - 81 | 148 | 231 | 379 |
| 11 - 12 | 173 | 158 | 331 | 46 - 47 | 343 | 307 | 650 | 81 - 82 | 131 | 202 | 333 |
| 12 - 13 | 169 | 166 | 335 | 47 - 48 | 310 | 323 | 633 | 82 - 83 | 143 | 218 | 361 |
| 13 - 14 | 189 | 161 | 350 | 48 - 49 | 309 | 278 | 587 | 83 - 84 | 131 | 197 | 328 |
| 14 - 15 | 185 | 163 | 348 | 49 - 50 | 304 | 268 | 572 | 84 - 85 | 105 | 222 | 327 |
| 10 - 15 | 894 | 817 | 1.711 | 45 - 50 | 1.569 | 1.469 | 3.038 | 80 - 85 | 658 | 1.070 | 1.728 |
| 15 - 16 | 202 | 166 | 368 | 50 - 51 | 277 | 281 | 558 | 85 - 86 | 103 | 187 | 290 |
| 16 - 17 | 186 | 149 | 335 | 51 - 52 | 293 | 252 | 545 | 86 - 87 | 87 | 176 | 263 |
| 17 - 18 | 184 | 171 | 355 | 52 - 53 | 278 | 240 | 518 | 87 - 88 | 100 | 152 | 252 |
| 18 - 19 | 177 | 146 | 323 | 53 - 54 | 274 | 255 | 529 | 88 - 89 | 56 | 93 | 149 |
| 19 - 20 | 159 | 150 | 309 | 54 - 55 | 249 | 248 | 497 | 89 - 90 | 25 | 60 | 85 |
| 15 - 20 | 908 | 782 | 1.690 | 50 - 55 | 1.371 | 1.276 | 2.647 | 85 - 90 | 371 | 668 | 1.039 |
| 20 - 21 | 167 | 147 | 314 | 55 - 56 | 230 | 231 | 461 | 90 - 91 | 27 | 55 | 82 |
| 21 - 22 | 159 | 162 | 321 | 56 - 57 | 251 | 214 | 465 | 91 - 92 | 35 | 59 | 94 |
| 22 - 23 | 170 | 179 | 349 | 57 - 58 | 260 | 247 | 507 | 92 - 93 | 30 | 69 | 99 |
| 23 - 24 | 181 | 171 | 352 | 58 - 59 | 283 | 236 | 519 | 93 - 94 | 30 | 80 | 110 |
| 24 - 25 | 190 | 169 | 359 | 59 - 60 | 286 | 223 | 509 | 94 - 95 | 17 | 42 | 59 |
| 20 - 25 | 867 | 828 | 1.695 | 55 - 60 | 1.310 | 1.151 | 2.461 | 90 - 95 | 139 | 305 | 444 |
| 25 - 26 | 212 | 195 | 407 | 60 - 61 | 284 | 252 | 536 | 95 - 96 | 11 | 43 | 54 |
| 26 - 27 | 210 | 203 | 413 | 61 - 62 | 257 | 243 | 500 | 96 - 97 | 7 | 30 | 37 |
| 27 - 28 | 228 | 228 | 456 | 62 - 63 | 205 | 188 | 393 | 97 - 98 | 4 | 18 | 22 |
| 28 - 29 | 240 | 223 | 463 | 63 - 64 | 226 | 219 | 445 | 98 - 99 | 1 | 17 | 18 |
| 29 - 30 | 265 | 237 | 502 | 64 - 65 | 209 | 207 | 416 | 99 - 100 | 5 | 7 | 12 |
| 25 - 30 | 1.155 | 1.086 | 2.241 | 60 - 65 | 1.181 | 1.109 | 2.290 | 95 - 100 | 28 | 115 | 143 |
| 30 - 31 | 233 | 318 | 551 | 65 - 66 | 221 | 166 | 387 | | | | |
| 31 - 32 | 286 | 287 | 573 | 66 - 67 | 236 | 205 | 441 | | | | |
| 32 - 33 | 324 | 286 | 610 | 67 - 68 | 220 | 214 | 434 | 100 - W | 3 | 8 | 11 |
| 33 - 34 | 344 | 337 | 681 | 68 - 69 | 219 | 219 | 438 | | | | |
| 34 - 35 | 326 | 286 | 612 | 69 - 70 | 219 | 219 | 438 | | | | |
| 30 - 35 | 1.513 | 1.514 | 3.027 | 65 - 70 | 1.115 | 1.023 | 2.138 | TOTALE | 20.258 | 20.380 | 40.638 |

Fonte: Servizio Statistico e Osservatorio Economico e Sociale della Provincia di Modena, elaborazioni su dati delle anagrafi comunali (Mod. Sir. DEM1)

G. CENTRI PER L'IMPIEGO: AREA DI VIGNOLA

| ETÀ | M | F | T | ETÀ | M | F | T | ETÀ | M | F | T |
|-----------------|--------------|--------------|--------------|-----------------|--------------|--------------|--------------|------------------|---------------|---------------|---------------|
| 0 - 1 | 452 | 401 | 853 | 35 - 36 | 780 | 696 | 1.476 | 70 - 71 | 408 | 440 | 848 |
| 1 - 2 | 451 | 467 | 918 | 36 - 37 | 786 | 721 | 1.507 | 71 - 72 | 381 | 417 | 798 |
| 2 - 3 | 436 | 450 | 886 | 37 - 38 | 786 | 783 | 1.569 | 72 - 73 | 438 | 465 | 903 |
| 3 - 4 | 419 | 435 | 854 | 38 - 39 | 815 | 707 | 1.522 | 73 - 74 | 412 | 467 | 879 |
| 4 - 5 | 414 | 373 | 787 | 39 - 40 | 793 | 695 | 1.488 | 74 - 75 | 341 | 432 | 773 |
| 0 - 5 | 2.172 | 2.126 | 4.298 | 35 - 40 | 3.960 | 3.602 | 7.562 | 70 - 75 | 1.980 | 2.221 | 4.201 |
| 5 - 6 | 429 | 398 | 827 | 40 - 41 | 787 | 710 | 1.497 | 75 - 76 | 350 | 389 | 739 |
| 6 - 7 | 426 | 391 | 817 | 41 - 42 | 736 | 709 | 1.445 | 76 - 77 | 360 | 390 | 750 |
| 7 - 8 | 405 | 401 | 806 | 42 - 43 | 773 | 668 | 1.441 | 77 - 78 | 331 | 394 | 725 |
| 8 - 9 | 375 | 362 | 737 | 43 - 44 | 761 | 695 | 1.456 | 78 - 79 | 304 | 377 | 681 |
| 9 - 10 | 377 | 327 | 704 | 44 - 45 | 746 | 651 | 1.397 | 79 - 80 | 294 | 387 | 681 |
| 5 - 10 | 2.012 | 1.879 | 3.891 | 40 - 45 | 3.803 | 3.433 | 7.236 | 75 - 80 | 1.639 | 1.937 | 3.576 |
| 10 - 11 | 359 | 394 | 753 | 45 - 46 | 693 | 643 | 1.336 | 80 - 81 | 285 | 400 | 685 |
| 11 - 12 | 390 | 341 | 731 | 46 - 47 | 703 | 627 | 1.330 | 81 - 82 | 234 | 377 | 611 |
| 12 - 13 | 355 | 324 | 679 | 47 - 48 | 641 | 564 | 1.205 | 82 - 83 | 222 | 351 | 573 |
| 13 - 14 | 405 | 367 | 772 | 48 - 49 | 626 | 592 | 1.218 | 83 - 84 | 234 | 326 | 560 |
| 14 - 15 | 384 | 333 | 717 | 49 - 50 | 570 | 560 | 1.130 | 84 - 85 | 174 | 307 | 481 |
| 10 - 15 | 1.893 | 1.759 | 3.652 | 45 - 50 | 3.233 | 2.986 | 6.219 | 80 - 85 | 1.149 | 1.761 | 2.910 |
| 15 - 16 | 390 | 340 | 730 | 50 - 51 | 578 | 573 | 1.151 | 85 - 86 | 161 | 290 | 451 |
| 16 - 17 | 380 | 344 | 724 | 51 - 52 | 539 | 583 | 1.122 | 86 - 87 | 161 | 283 | 444 |
| 17 - 18 | 380 | 345 | 725 | 52 - 53 | 574 | 514 | 1.088 | 87 - 88 | 138 | 214 | 352 |
| 18 - 19 | 346 | 333 | 679 | 53 - 54 | 520 | 528 | 1.048 | 88 - 89 | 71 | 159 | 230 |
| 19 - 20 | 344 | 323 | 667 | 54 - 55 | 510 | 540 | 1.050 | 89 - 90 | 39 | 82 | 121 |
| 15 - 20 | 1.840 | 1.685 | 3.525 | 50 - 55 | 2.721 | 2.738 | 5.459 | 85 - 90 | 570 | 1.028 | 1.598 |
| 20 - 21 | 345 | 343 | 688 | 55 - 56 | 514 | 513 | 1.027 | 90 - 91 | 21 | 92 | 113 |
| 21 - 22 | 335 | 336 | 671 | 56 - 57 | 510 | 498 | 1.008 | 91 - 92 | 40 | 122 | 162 |
| 22 - 23 | 372 | 318 | 690 | 57 - 58 | 530 | 533 | 1.063 | 92 - 93 | 53 | 100 | 153 |
| 23 - 24 | 385 | 413 | 798 | 58 - 59 | 500 | 604 | 1.104 | 93 - 94 | 39 | 95 | 134 |
| 24 - 25 | 398 | 386 | 784 | 59 - 60 | 571 | 569 | 1.140 | 94 - 95 | 22 | 69 | 91 |
| 20 - 25 | 1.835 | 1.796 | 3.631 | 55 - 60 | 2.625 | 2.717 | 5.342 | 90 - 95 | 175 | 478 | 653 |
| 25 - 26 | 453 | 384 | 837 | 60 - 61 | 583 | 556 | 1.139 | 95 - 96 | 16 | 58 | 74 |
| 26 - 27 | 429 | 452 | 881 | 61 - 62 | 586 | 549 | 1.135 | 96 - 97 | 11 | 42 | 53 |
| 27 - 28 | 506 | 479 | 985 | 62 - 63 | 407 | 408 | 815 | 97 - 98 | 10 | 26 | 36 |
| 28 - 29 | 547 | 518 | 1.065 | 63 - 64 | 441 | 491 | 932 | 98 - 99 | 3 | 20 | 23 |
| 29 - 30 | 608 | 555 | 1.163 | 64 - 65 | 423 | 448 | 871 | 99 - 100 | 2 | 20 | 22 |
| 25 - 30 | 2.543 | 2.388 | 4.931 | 60 - 65 | 2.440 | 2.452 | 4.892 | 95 - 100 | 42 | 166 | 208 |
| 30 - 31 | 645 | 602 | 1.247 | 65 - 66 | 444 | 427 | 871 | | | | |
| 31 - 32 | 657 | 621 | 1.278 | 66 - 67 | 462 | 440 | 902 | | | | |
| 32 - 33 | 760 | 684 | 1.444 | 67 - 68 | 478 | 466 | 944 | 100 - W | 4 | 20 | 24 |
| 33 - 34 | 697 | 714 | 1.411 | 68 - 69 | 468 | 506 | 974 | | | | |
| 34 - 35 | 794 | 698 | 1.492 | 69 - 70 | 479 | 466 | 945 | | | | |
| 30 - 35 | 3.553 | 3.319 | 6.872 | 65 - 70 | 2.331 | 2.305 | 4.636 | TOTALE | 42.520 | 42.796 | 85.316 |

Fonte: Servizio Statistico e Osservatorio Economico e Sociale della Provincia di Modena, elaborazioni su dati delle anagrafi comunali (Mod. Sir. DEM1)

H. DISTRETTI A.R.P.A.: CARPI - MIRANDOLA

| ETÀ | M | F | T | ETÀ | M | F | T | ETÀ | M | F | T |
|------------------|--------------|--------------|---------------|------------------|--------------|--------------|---------------|-------------------|---------------|---------------|----------------|
| 0 - 1 | 1.047 | 986 | 2.033 | 35 - 36 | 1.744 | 1.624 | 3.368 | 70 - 71 | 867 | 1.065 | 1.932 |
| 1 - 2 | 1.041 | 934 | 1.975 | 36 - 37 | 1.852 | 1.764 | 3.616 | 71 - 72 | 841 | 1.028 | 1.869 |
| 2 - 3 | 1.012 | 975 | 1.987 | 37 - 38 | 1.768 | 1.567 | 3.335 | 72 - 73 | 873 | 1.061 | 1.934 |
| 3 - 4 | 970 | 910 | 1.880 | 38 - 39 | 1.736 | 1.662 | 3.398 | 73 - 74 | 963 | 1.098 | 2.061 |
| 4 - 5 | 969 | 906 | 1.875 | 39 - 40 | 1.768 | 1.615 | 3.383 | 74 - 75 | 832 | 1.014 | 1.846 |
| 0 - 5 | 5.039 | 4.711 | 9.750 | 35 - 40 | 8.868 | 8.232 | 17.100 | 70 - 75 | 4.376 | 5.266 | 9.642 |
| 5 - 6 | 972 | 918 | 1.890 | 40 - 41 | 1.718 | 1.614 | 3.332 | 75 - 76 | 753 | 941 | 1.694 |
| 6 - 7 | 944 | 904 | 1.848 | 41 - 42 | 1.755 | 1.565 | 3.320 | 76 - 77 | 718 | 1.014 | 1.732 |
| 7 - 8 | 960 | 909 | 1.869 | 42 - 43 | 1.687 | 1.603 | 3.290 | 77 - 78 | 718 | 1.002 | 1.720 |
| 8 - 9 | 873 | 889 | 1.762 | 43 - 44 | 1.750 | 1.595 | 3.345 | 78 - 79 | 662 | 916 | 1.578 |
| 9 - 10 | 902 | 850 | 1.752 | 44 - 45 | 1.668 | 1.525 | 3.193 | 79 - 80 | 616 | 891 | 1.507 |
| 5 - 10 | 4.651 | 4.470 | 9.121 | 40 - 45 | 8.578 | 7.902 | 16.480 | 75 - 80 | 3.467 | 4.764 | 8.231 |
| 10 - 11 | 952 | 831 | 1.783 | 45 - 46 | 1.543 | 1.529 | 3.072 | 80 - 81 | 542 | 920 | 1.462 |
| 11 - 12 | 866 | 772 | 1.638 | 46 - 47 | 1.487 | 1.483 | 2.970 | 81 - 82 | 544 | 783 | 1.327 |
| 12 - 13 | 878 | 796 | 1.674 | 47 - 48 | 1.481 | 1.400 | 2.881 | 82 - 83 | 463 | 869 | 1.332 |
| 13 - 14 | 845 | 764 | 1.609 | 48 - 49 | 1.365 | 1.402 | 2.767 | 83 - 84 | 417 | 795 | 1.212 |
| 14 - 15 | 906 | 773 | 1.679 | 49 - 50 | 1.355 | 1.285 | 2.640 | 84 - 85 | 383 | 785 | 1.168 |
| 10 - 15 | 4.447 | 3.936 | 8.383 | 45 - 50 | 7.231 | 7.099 | 14.330 | 80 - 85 | 2.349 | 4.152 | 6.501 |
| 15 - 16 | 857 | 785 | 1.642 | 50 - 51 | 1.353 | 1.291 | 2.644 | 85 - 86 | 327 | 689 | 1.016 |
| 16 - 17 | 840 | 861 | 1.701 | 51 - 52 | 1.351 | 1.322 | 2.673 | 86 - 87 | 341 | 663 | 1.004 |
| 17 - 18 | 885 | 784 | 1.669 | 52 - 53 | 1.242 | 1.262 | 2.504 | 87 - 88 | 272 | 605 | 877 |
| 18 - 19 | 872 | 794 | 1.666 | 53 - 54 | 1.234 | 1.241 | 2.475 | 88 - 89 | 143 | 337 | 480 |
| 19 - 20 | 875 | 796 | 1.671 | 54 - 55 | 1.108 | 1.146 | 2.254 | 89 - 90 | 81 | 211 | 292 |
| 15 - 20 | 4.329 | 4.020 | 8.349 | 50 - 55 | 6.288 | 6.262 | 12.550 | 85 - 90 | 1.164 | 2.505 | 3.669 |
| 20 - 21 | 808 | 761 | 1.569 | 55 - 56 | 1.117 | 1.205 | 2.322 | 90 - 91 | 74 | 182 | 256 |
| 21 - 22 | 823 | 779 | 1.602 | 56 - 57 | 1.114 | 1.192 | 2.306 | 91 - 92 | 71 | 206 | 277 |
| 22 - 23 | 819 | 854 | 1.673 | 57 - 58 | 1.157 | 1.256 | 2.413 | 92 - 93 | 83 | 214 | 297 |
| 23 - 24 | 908 | 922 | 1.830 | 58 - 59 | 1.287 | 1.300 | 2.587 | 93 - 94 | 75 | 178 | 253 |
| 24 - 25 | 964 | 884 | 1.848 | 59 - 60 | 1.243 | 1.354 | 2.597 | 94 - 95 | 42 | 153 | 195 |
| 20 - 25 | 4.322 | 4.200 | 8.522 | 55 - 60 | 5.918 | 6.307 | 12.225 | 90 - 95 | 345 | 933 | 1.278 |
| 25 - 26 | 994 | 997 | 1.991 | 60 - 61 | 1.273 | 1.379 | 2.652 | 95 - 96 | 29 | 134 | 163 |
| 26 - 27 | 1.090 | 1.038 | 2.128 | 61 - 62 | 1.307 | 1.386 | 2.693 | 96 - 97 | 31 | 85 | 116 |
| 27 - 28 | 1.133 | 1.023 | 2.156 | 62 - 63 | 841 | 968 | 1.809 | 97 - 98 | 17 | 74 | 91 |
| 28 - 29 | 1.214 | 1.167 | 2.381 | 63 - 64 | 1.015 | 1.062 | 2.077 | 98 - 99 | 2 | 35 | 37 |
| 29 - 30 | 1.243 | 1.291 | 2.534 | 64 - 65 | 1.029 | 1.127 | 2.156 | 99 - 100 | 5 | 20 | 25 |
| 25 - 30 | 5.674 | 5.516 | 11.190 | 60 - 65 | 5.465 | 5.922 | 11.387 | 95 - 100 | 84 | 348 | 432 |
| 30 - 31 | 1.440 | 1.377 | 2.817 | 65 - 66 | 952 | 1.105 | 2.057 | | | | |
| 31 - 32 | 1.550 | 1.521 | 3.071 | 66 - 67 | 973 | 1.089 | 2.062 | | | | |
| 32 - 33 | 1.659 | 1.592 | 3.251 | 67 - 68 | 1.001 | 1.133 | 2.134 | 100 - W | 9 | 37 | 46 |
| 33 - 34 | 1.787 | 1.571 | 3.358 | 68 - 69 | 1.021 | 1.159 | 2.180 | | | | |
| 34 - 35 | 1.762 | 1.669 | 3.431 | 69 - 70 | 1.046 | 1.184 | 2.230 | | | | |
| 30 - 35 | 8.198 | 7.730 | 15.928 | 65 - 70 | 4.993 | 5.670 | 10.663 | TOTALE | 95.795 | 99.982 | 195.777 |

Fonte: Servizio Statistico e Osservatorio Economico e Sociale della Provincia di Modena, elaborazioni su dati delle anagrafi comunali (Mod. Sir. DEM1)

H. DISTRETTI A.R.P.A.: MODENA

| ETÀ | M | F | T | ETÀ | M | F | T | ETÀ | M | F | T |
|-----------------|---------------|---------------|---------------|-----------------|---------------|---------------|---------------|------------------|----------------|----------------|----------------|
| 0 – 1 | 1.442 | 1.399 | 2.841 | 35 – 36 | 2.503 | 2.399 | 4.902 | 70 – 71 | 1.404 | 1.536 | 2.940 |
| 1 – 2 | 1.441 | 1.384 | 2.825 | 36 – 37 | 2.518 | 2.456 | 4.974 | 71 – 72 | 1.266 | 1.514 | 2.780 |
| 2 – 3 | 1.467 | 1.376 | 2.843 | 37 – 38 | 2.465 | 2.316 | 4.781 | 72 – 73 | 1.379 | 1.524 | 2.903 |
| 3 – 4 | 1.455 | 1.349 | 2.804 | 38 – 39 | 2.538 | 2.441 | 4.979 | 73 – 74 | 1.264 | 1.589 | 2.853 |
| 4 – 5 | 1.350 | 1.335 | 2.685 | 39 – 40 | 2.480 | 2.336 | 4.816 | 74 – 75 | 1.186 | 1.455 | 2.641 |
| 0 – 5 | 7.155 | 6.843 | 13.998 | 35 – 40 | 12.504 | 11.948 | 24.452 | 70 – 75 | 6.499 | 7.618 | 14.117 |
| 5 – 6 | 1.391 | 1.278 | 2.669 | 40 – 41 | 2.498 | 2.403 | 4.901 | 75 – 76 | 1.108 | 1.389 | 2.497 |
| 6 – 7 | 1.411 | 1.322 | 2.733 | 41 – 42 | 2.524 | 2.437 | 4.961 | 76 – 77 | 1.083 | 1.384 | 2.467 |
| 7 – 8 | 1.392 | 1.282 | 2.674 | 42 – 43 | 2.485 | 2.407 | 4.892 | 77 – 78 | 1.051 | 1.353 | 2.404 |
| 8 – 9 | 1.283 | 1.215 | 2.498 | 43 – 44 | 2.498 | 2.383 | 4.881 | 78 – 79 | 946 | 1.287 | 2.233 |
| 9 – 10 | 1.306 | 1.175 | 2.481 | 44 – 45 | 2.300 | 2.300 | 4.600 | 79 – 80 | 858 | 1.358 | 2.216 |
| 5 – 10 | 6.783 | 6.272 | 13.055 | 40 – 45 | 12.305 | 11.930 | 24.235 | 75 – 80 | 5.046 | 6.771 | 11.817 |
| 10 – 11 | 1.268 | 1.169 | 2.437 | 45 – 46 | 2.172 | 2.214 | 4.386 | 80 – 81 | 838 | 1.286 | 2.124 |
| 11 – 12 | 1.237 | 1.205 | 2.442 | 46 – 47 | 2.224 | 2.235 | 4.459 | 81 – 82 | 750 | 1.271 | 2.021 |
| 12 – 13 | 1.249 | 1.106 | 2.355 | 47 – 48 | 2.122 | 2.078 | 4.200 | 82 – 83 | 685 | 1.256 | 1.941 |
| 13 – 14 | 1.236 | 1.132 | 2.368 | 48 – 49 | 2.054 | 2.031 | 4.085 | 83 – 84 | 646 | 1.099 | 1.745 |
| 14 – 15 | 1.194 | 1.175 | 2.369 | 49 – 50 | 1.885 | 1.919 | 3.804 | 84 – 85 | 583 | 1.079 | 1.662 |
| 10 – 15 | 6.184 | 5.787 | 11.971 | 45 – 50 | 10.457 | 10.477 | 20.934 | 80 – 85 | 3.502 | 5.991 | 9.493 |
| 15 – 16 | 1.262 | 1.155 | 2.417 | 50 – 51 | 1.884 | 1.959 | 3.843 | 85 – 86 | 523 | 1.038 | 1.561 |
| 16 – 17 | 1.277 | 1.110 | 2.387 | 51 – 52 | 1.906 | 1.990 | 3.896 | 86 – 87 | 501 | 959 | 1.460 |
| 17 – 18 | 1.308 | 1.193 | 2.501 | 52 – 53 | 1.901 | 1.891 | 3.792 | 87 – 88 | 400 | 879 | 1.279 |
| 18 – 19 | 1.204 | 1.163 | 2.367 | 53 – 54 | 1.771 | 1.919 | 3.690 | 88 – 89 | 247 | 471 | 718 |
| 19 – 20 | 1.246 | 1.118 | 2.364 | 54 – 55 | 1.712 | 1.870 | 3.582 | 89 – 90 | 131 | 346 | 477 |
| 15 – 20 | 6.297 | 5.739 | 12.036 | 50 – 55 | 9.174 | 9.629 | 18.803 | 85 – 90 | 1.802 | 3.693 | 5.495 |
| 20 – 21 | 1.236 | 1.149 | 2.385 | 55 – 56 | 1.633 | 1.835 | 3.468 | 90 – 91 | 111 | 303 | 414 |
| 21 – 22 | 1.260 | 1.107 | 2.367 | 56 – 57 | 1.620 | 1.765 | 3.385 | 91 – 92 | 130 | 354 | 484 |
| 22 – 23 | 1.286 | 1.187 | 2.473 | 57 – 58 | 1.618 | 1.912 | 3.530 | 92 – 93 | 135 | 323 | 458 |
| 23 – 24 | 1.245 | 1.201 | 2.446 | 58 – 59 | 1.791 | 1.947 | 3.738 | 93 – 94 | 95 | 266 | 361 |
| 24 – 25 | 1.333 | 1.236 | 2.569 | 59 – 60 | 1.846 | 1.967 | 3.813 | 94 – 95 | 72 | 229 | 301 |
| 20 – 25 | 6.360 | 5.880 | 12.240 | 55 – 60 | 8.508 | 9.426 | 17.934 | 90 – 95 | 543 | 1.475 | 2.018 |
| 25 – 26 | 1.477 | 1.340 | 2.817 | 60 – 61 | 1.880 | 1.970 | 3.850 | 95 – 96 | 63 | 178 | 241 |
| 26 – 27 | 1.500 | 1.444 | 2.944 | 61 – 62 | 1.928 | 1.971 | 3.899 | 96 – 97 | 32 | 145 | 177 |
| 27 – 28 | 1.565 | 1.597 | 3.162 | 62 – 63 | 1.345 | 1.474 | 2.819 | 97 – 98 | 33 | 80 | 113 |
| 28 – 29 | 1.644 | 1.693 | 3.337 | 63 – 64 | 1.432 | 1.622 | 3.054 | 98 – 99 | 5 | 55 | 60 |
| 29 – 30 | 1.906 | 1.815 | 3.721 | 64 – 65 | 1.471 | 1.618 | 3.089 | 99 – 100 | 6 | 48 | 54 |
| 25 – 30 | 8.092 | 7.889 | 15.981 | 60 – 65 | 8.056 | 8.655 | 16.711 | 95 – 100 | 139 | 506 | 645 |
| 30 – 31 | 1.959 | 1.931 | 3.890 | 65 – 66 | 1.468 | 1.618 | 3.086 | | | | |
| 31 – 32 | 1.998 | 2.061 | 4.059 | 66 – 67 | 1.507 | 1.589 | 3.096 | | | | |
| 32 – 33 | 2.286 | 2.156 | 4.442 | 67 – 68 | 1.599 | 1.811 | 3.410 | 100 – W | 5 | 41 | 46 |
| 33 – 34 | 2.472 | 2.384 | 4.856 | 68 – 69 | 1.512 | 1.737 | 3.249 | | | | |
| 34 – 35 | 2.489 | 2.408 | 4.897 | 69 – 70 | 1.445 | 1.779 | 3.224 | | | | |
| 30 – 35 | 11.204 | 10.940 | 22.144 | 65 – 70 | 7.531 | 8.534 | 16.065 | TOTALE | 138.146 | 146.044 | 284.190 |

Fonte: Servizio Statistico e Osservatorio Economico e Sociale della Provincia di Modena, elaborazioni su dati delle anagrafi comunali (Mod. Sir. DEM1)

H. DISTRETTI A.R.P.A.: SASSUOLO - VIGNOLA

| ETÀ | M | F | T | ETÀ | M | F | T | ETÀ | M | F | T |
|-----------------|--------------|--------------|---------------|-----------------|--------------|--------------|---------------|------------------|---------------|---------------|----------------|
| 0 - 1 | 688 | 653 | 1.341 | 35 - 36 | 1.184 | 1.097 | 2.281 | 70 - 71 | 612 | 695 | 1.307 |
| 1 - 2 | 699 | 689 | 1.388 | 36 - 37 | 1.216 | 1.096 | 2.312 | 71 - 72 | 553 | 671 | 1.224 |
| 2 - 3 | 680 | 674 | 1.354 | 37 - 38 | 1.205 | 1.105 | 2.310 | 72 - 73 | 620 | 674 | 1.294 |
| 3 - 4 | 642 | 657 | 1.299 | 38 - 39 | 1.254 | 1.086 | 2.340 | 73 - 74 | 580 | 701 | 1.281 |
| 4 - 5 | 663 | 627 | 1.290 | 39 - 40 | 1.228 | 1.043 | 2.271 | 74 - 75 | 497 | 622 | 1.119 |
| 0 - 5 | 3.372 | 3.300 | 6.672 | 35 - 40 | 6.087 | 5.427 | 11.514 | 70 - 75 | 2.862 | 3.363 | 6.225 |
| 5 - 6 | 646 | 610 | 1.256 | 40 - 41 | 1.210 | 1.085 | 2.295 | 75 - 76 | 489 | 578 | 1.067 |
| 6 - 7 | 669 | 671 | 1.340 | 41 - 42 | 1.159 | 1.099 | 2.258 | 76 - 77 | 509 | 577 | 1.086 |
| 7 - 8 | 687 | 659 | 1.346 | 42 - 43 | 1.192 | 1.072 | 2.264 | 77 - 78 | 478 | 626 | 1.104 |
| 8 - 9 | 609 | 565 | 1.174 | 43 - 44 | 1.154 | 1.133 | 2.287 | 78 - 79 | 429 | 552 | 981 |
| 9 - 10 | 634 | 563 | 1.197 | 44 - 45 | 1.163 | 1.086 | 2.249 | 79 - 80 | 408 | 573 | 981 |
| 5 - 10 | 3.245 | 3.068 | 6.313 | 40 - 45 | 5.878 | 5.475 | 11.353 | 75 - 80 | 2.313 | 2.906 | 5.219 |
| 10 - 11 | 601 | 634 | 1.235 | 45 - 46 | 1.070 | 1.042 | 2.112 | 80 - 81 | 368 | 543 | 911 |
| 11 - 12 | 647 | 612 | 1.259 | 46 - 47 | 1.095 | 1.049 | 2.144 | 81 - 82 | 304 | 518 | 822 |
| 12 - 13 | 616 | 604 | 1.220 | 47 - 48 | 1.044 | 956 | 2.000 | 82 - 83 | 294 | 505 | 799 |
| 13 - 14 | 630 | 573 | 1.203 | 48 - 49 | 966 | 962 | 1.928 | 83 - 84 | 311 | 444 | 755 |
| 14 - 15 | 652 | 605 | 1.257 | 49 - 50 | 952 | 919 | 1.871 | 84 - 85 | 224 | 425 | 649 |
| 10 - 15 | 3.146 | 3.028 | 6.174 | 45 - 50 | 5.127 | 4.928 | 10.055 | 80 - 85 | 1.501 | 2.435 | 3.936 |
| 15 - 16 | 654 | 630 | 1.284 | 50 - 51 | 936 | 956 | 1.892 | 85 - 86 | 210 | 394 | 604 |
| 16 - 17 | 647 | 639 | 1.286 | 51 - 52 | 873 | 994 | 1.867 | 86 - 87 | 214 | 394 | 608 |
| 17 - 18 | 669 | 596 | 1.265 | 52 - 53 | 917 | 858 | 1.775 | 87 - 88 | 163 | 327 | 490 |
| 18 - 19 | 634 | 617 | 1.251 | 53 - 54 | 840 | 881 | 1.721 | 88 - 89 | 97 | 234 | 331 |
| 19 - 20 | 614 | 572 | 1.186 | 54 - 55 | 810 | 875 | 1.685 | 89 - 90 | 63 | 138 | 201 |
| 15 - 20 | 3.218 | 3.054 | 6.272 | 50 - 55 | 4.376 | 4.564 | 8.940 | 85 - 90 | 747 | 1.487 | 2.234 |
| 20 - 21 | 644 | 617 | 1.261 | 55 - 56 | 763 | 818 | 1.581 | 90 - 91 | 45 | 112 | 157 |
| 21 - 22 | 598 | 602 | 1.200 | 56 - 57 | 789 | 828 | 1.617 | 91 - 92 | 42 | 133 | 175 |
| 22 - 23 | 654 | 615 | 1.269 | 57 - 58 | 831 | 815 | 1.646 | 92 - 93 | 53 | 146 | 199 |
| 23 - 24 | 690 | 686 | 1.376 | 58 - 59 | 826 | 889 | 1.715 | 93 - 94 | 49 | 120 | 169 |
| 24 - 25 | 691 | 673 | 1.364 | 59 - 60 | 916 | 865 | 1.781 | 94 - 95 | 26 | 93 | 119 |
| 20 - 25 | 3.277 | 3.193 | 6.470 | 55 - 60 | 4.125 | 4.215 | 8.340 | 90 - 95 | 215 | 604 | 819 |
| 25 - 26 | 757 | 686 | 1.443 | 60 - 61 | 826 | 888 | 1.714 | 95 - 96 | 20 | 78 | 98 |
| 26 - 27 | 811 | 730 | 1.541 | 61 - 62 | 854 | 889 | 1.743 | 96 - 97 | 9 | 48 | 57 |
| 27 - 28 | 826 | 763 | 1.589 | 62 - 63 | 585 | 618 | 1.203 | 97 - 98 | 10 | 29 | 39 |
| 28 - 29 | 882 | 841 | 1.723 | 63 - 64 | 680 | 740 | 1.420 | 98 - 99 | 5 | 20 | 25 |
| 29 - 30 | 952 | 891 | 1.843 | 64 - 65 | 667 | 694 | 1.361 | 99 - 100 | 1 | 14 | 15 |
| 25 - 30 | 4.228 | 3.911 | 8.139 | 60 - 65 | 3.612 | 3.829 | 7.441 | 95 - 100 | 45 | 189 | 234 |
| 30 - 31 | 1.037 | 925 | 1.962 | 65 - 66 | 638 | 625 | 1.263 | | | | |
| 31 - 32 | 1.037 | 1.026 | 2.063 | 66 - 67 | 656 | 695 | 1.351 | | | | |
| 32 - 33 | 1.187 | 1.029 | 2.216 | 67 - 68 | 672 | 741 | 1.413 | 100 - W | 4 | 26 | 30 |
| 33 - 34 | 1.226 | 1.049 | 2.275 | 68 - 69 | 683 | 768 | 1.451 | | | | |
| 34 - 35 | 1.205 | 1.089 | 2.294 | 69 - 70 | 728 | 734 | 1.462 | | | | |
| 30 - 35 | 5.692 | 5.118 | 10.810 | 65 - 70 | 3.377 | 3.563 | 6.940 | TOTALE | 66.447 | 67.683 | 134.130 |

Fonte: Servizio Statistico e Osservatorio Economico e Sociale della Provincia di Modena, elaborazioni su dati delle anagrafi comunali (Mod. Sir. DEM1)

H. DISTRETTI A.R.P.A.: PAVULLO NEL FRIGNANO

| ETÀ | M | F | T | ETÀ | M | F | T | ETÀ | M | F | T |
|-----------------|--------------|--------------|--------------|-----------------|--------------|--------------|--------------|------------------|---------------|---------------|---------------|
| 0 - 1 | 298 | 273 | 571 | 35 - 36 | 527 | 478 | 1.005 | 70 - 71 | 347 | 387 | 734 |
| 1 - 2 | 294 | 294 | 588 | 36 - 37 | 524 | 445 | 969 | 71 - 72 | 337 | 353 | 690 |
| 2 - 3 | 276 | 310 | 586 | 37 - 38 | 506 | 503 | 1.009 | 72 - 73 | 322 | 362 | 684 |
| 3 - 4 | 313 | 269 | 582 | 38 - 39 | 531 | 439 | 970 | 73 - 74 | 389 | 374 | 763 |
| 4 - 5 | 294 | 226 | 520 | 39 - 40 | 553 | 468 | 1.021 | 74 - 75 | 293 | 373 | 666 |
| 0 - 5 | 1.475 | 1.372 | 2.847 | 35 - 40 | 2.641 | 2.333 | 4.974 | 70 - 75 | 1.688 | 1.849 | 3.537 |
| 5 - 6 | 273 | 268 | 541 | 40 - 41 | 522 | 488 | 1.010 | 75 - 76 | 301 | 349 | 650 |
| 6 - 7 | 264 | 239 | 503 | 41 - 42 | 503 | 553 | 1.056 | 76 - 77 | 290 | 345 | 635 |
| 7 - 8 | 269 | 239 | 508 | 42 - 43 | 528 | 483 | 1.011 | 77 - 78 | 317 | 362 | 679 |
| 8 - 9 | 268 | 261 | 529 | 43 - 44 | 529 | 510 | 1.039 | 78 - 79 | 298 | 349 | 647 |
| 9 - 10 | 262 | 260 | 522 | 44 - 45 | 538 | 496 | 1.034 | 79 - 80 | 258 | 353 | 611 |
| 5 - 10 | 1.336 | 1.267 | 2.603 | 40 - 45 | 2.620 | 2.530 | 5.150 | 75 - 80 | 1.464 | 1.758 | 3.222 |
| 10 - 11 | 276 | 241 | 517 | 45 - 46 | 499 | 458 | 957 | 80 - 81 | 252 | 375 | 627 |
| 11 - 12 | 254 | 242 | 496 | 46 - 47 | 521 | 477 | 998 | 81 - 82 | 234 | 349 | 583 |
| 12 - 13 | 248 | 242 | 490 | 47 - 48 | 473 | 485 | 958 | 82 - 83 | 236 | 356 | 592 |
| 13 - 14 | 283 | 258 | 541 | 48 - 49 | 505 | 428 | 933 | 83 - 84 | 201 | 330 | 531 |
| 14 - 15 | 285 | 257 | 542 | 49 - 50 | 443 | 390 | 833 | 84 - 85 | 176 | 337 | 513 |
| 10 - 15 | 1.346 | 1.240 | 2.586 | 45 - 50 | 2.441 | 2.238 | 4.679 | 80 - 85 | 1.099 | 1.747 | 2.846 |
| 15 - 16 | 283 | 258 | 541 | 50 - 51 | 444 | 442 | 886 | 85 - 86 | 168 | 294 | 462 |
| 16 - 17 | 276 | 233 | 509 | 51 - 52 | 452 | 384 | 836 | 86 - 87 | 136 | 260 | 396 |
| 17 - 18 | 283 | 266 | 549 | 52 - 53 | 436 | 368 | 804 | 87 - 88 | 164 | 226 | 390 |
| 18 - 19 | 251 | 250 | 501 | 53 - 54 | 438 | 390 | 828 | 88 - 89 | 94 | 153 | 247 |
| 19 - 20 | 252 | 232 | 484 | 54 - 55 | 391 | 380 | 771 | 89 - 90 | 46 | 90 | 136 |
| 15 - 20 | 1.345 | 1.239 | 2.584 | 50 - 55 | 2.161 | 1.964 | 4.125 | 85 - 90 | 608 | 1.023 | 1.631 |
| 20 - 21 | 274 | 237 | 511 | 55 - 56 | 377 | 367 | 744 | 90 - 91 | 38 | 80 | 118 |
| 21 - 22 | 249 | 252 | 501 | 56 - 57 | 395 | 344 | 739 | 91 - 92 | 50 | 102 | 152 |
| 22 - 23 | 269 | 260 | 529 | 57 - 58 | 436 | 380 | 816 | 92 - 93 | 49 | 117 | 166 |
| 23 - 24 | 296 | 278 | 574 | 58 - 59 | 427 | 397 | 824 | 93 - 94 | 42 | 131 | 173 |
| 24 - 25 | 295 | 288 | 583 | 59 - 60 | 471 | 357 | 828 | 94 - 95 | 27 | 74 | 101 |
| 20 - 25 | 1.383 | 1.315 | 2.698 | 55 - 60 | 2.106 | 1.845 | 3.951 | 90 - 95 | 206 | 504 | 710 |
| 25 - 26 | 328 | 286 | 614 | 60 - 61 | 445 | 399 | 844 | 95 - 96 | 18 | 64 | 82 |
| 26 - 27 | 306 | 327 | 633 | 61 - 62 | 414 | 388 | 802 | 96 - 97 | 12 | 45 | 57 |
| 27 - 28 | 360 | 355 | 715 | 62 - 63 | 319 | 296 | 615 | 97 - 98 | 7 | 30 | 37 |
| 28 - 29 | 385 | 345 | 730 | 63 - 64 | 357 | 325 | 682 | 98 - 99 | 2 | 25 | 27 |
| 29 - 30 | 417 | 359 | 776 | 64 - 65 | 336 | 328 | 664 | 99 - 100 | 5 | 13 | 18 |
| 25 - 30 | 1.796 | 1.672 | 3.468 | 60 - 65 | 1.871 | 1.736 | 3.607 | 95 - 100 | 44 | 177 | 221 |
| 30 - 31 | 372 | 462 | 834 | 65 - 66 | 344 | 286 | 630 | | | | |
| 31 - 32 | 442 | 438 | 880 | 66 - 67 | 358 | 335 | 693 | | | | |
| 32 - 33 | 475 | 433 | 908 | 67 - 68 | 371 | 349 | 720 | 100 - W | 5 | 11 | 16 |
| 33 - 34 | 503 | 477 | 980 | 68 - 69 | 363 | 390 | 753 | | | | |
| 34 - 35 | 508 | 437 | 945 | 69 - 70 | 393 | 384 | 777 | | | | |
| 30 - 35 | 2.300 | 2.247 | 4.547 | 65 - 70 | 1.829 | 1.744 | 3.573 | TOTALE | 31.764 | 31.811 | 63.575 |

Fonte: Servizio Statistico e Osservatorio Economico e Sociale della Provincia di Modena, elaborazioni su dati delle anagrafi comunali (Mod. Sir. DEM1)

I. FORME ASSOCIATIVE DELLE AUTONOMIE LOCALI: ASSOCIAZIONE DEI COMUNI MODENESI DEL DISTRETTO CERAMICO

| ETÀ | M | F | T | ETÀ | M | F | T | ETÀ | M | F | T |
|---------------|--------------|--------------|--------------|---------------|--------------|--------------|--------------|----------------|---------------|---------------|----------------|
| 0 -1 | 542 | 530 | 1.072 | 35 -36 | 945 | 917 | 1.862 | 70 -71 | 496 | 540 | 1.036 |
| 1 -2 | 556 | 524 | 1.080 | 36 -37 | 1.018 | 871 | 1.889 | 71 -72 | 410 | 522 | 932 |
| 2 -3 | 566 | 540 | 1.106 | 37 -38 | 973 | 789 | 1.762 | 72 -73 | 458 | 485 | 943 |
| 3 -4 | 540 | 496 | 1.036 | 38 -39 | 972 | 917 | 1.889 | 73 -74 | 447 | 484 | 931 |
| 4 -5 | 534 | 558 | 1.092 | 39 -40 | 933 | 820 | 1.753 | 74 -75 | 383 | 445 | 828 |
| 0 -5 | 2.738 | 2.648 | 5.386 | 35 -40 | 4.841 | 4.314 | 9.155 | 70 -75 | 2.194 | 2.476 | 4.670 |
| 5 -6 | 529 | 487 | 1.016 | 40 -41 | 991 | 886 | 1.877 | 75 -76 | 343 | 409 | 752 |
| 6 -7 | 575 | 544 | 1.119 | 41 -42 | 987 | 913 | 1.900 | 76 -77 | 359 | 418 | 777 |
| 7 -8 | 575 | 551 | 1.126 | 42 -43 | 969 | 899 | 1.868 | 77 -78 | 333 | 474 | 807 |
| 8 -9 | 527 | 482 | 1.009 | 43 -44 | 907 | 954 | 1.861 | 78 -79 | 323 | 398 | 721 |
| 9 -10 | 536 | 494 | 1.030 | 44 -45 | 921 | 884 | 1.805 | 79 -80 | 274 | 423 | 697 |
| 5 -10 | 2.742 | 2.558 | 5.300 | 40 -45 | 4.775 | 4.536 | 9.311 | 75 -80 | 1.632 | 2.122 | 3.754 |
| 10 -11 | 538 | 510 | 1.048 | 45 -46 | 851 | 856 | 1.707 | 80 -81 | 255 | 374 | 629 |
| 11 -12 | 532 | 554 | 1.086 | 46 -47 | 869 | 869 | 1.738 | 81 -82 | 209 | 358 | 567 |
| 12 -13 | 526 | 492 | 1.018 | 47 -48 | 845 | 782 | 1.627 | 82 -83 | 208 | 370 | 578 |
| 13 -14 | 489 | 504 | 993 | 48 -49 | 786 | 800 | 1.586 | 83 -84 | 199 | 307 | 506 |
| 14 -15 | 528 | 528 | 1.056 | 49 -50 | 734 | 736 | 1.470 | 84 -85 | 164 | 301 | 465 |
| 10 -15 | 2.613 | 2.588 | 5.201 | 45 -50 | 4.085 | 4.043 | 8.128 | 80 -85 | 1.035 | 1.710 | 2.745 |
| 15 -16 | 535 | 535 | 1.070 | 50 -51 | 756 | 809 | 1.565 | 85 -86 | 132 | 273 | 405 |
| 16 -17 | 550 | 527 | 1.077 | 51 -52 | 735 | 811 | 1.546 | 86 -87 | 138 | 253 | 391 |
| 17 -18 | 572 | 519 | 1.091 | 52 -53 | 761 | 735 | 1.496 | 87 -88 | 102 | 245 | 347 |
| 18 -19 | 540 | 544 | 1.084 | 53 -54 | 688 | 690 | 1.378 | 88 -89 | 78 | 151 | 229 |
| 19 -20 | 525 | 481 | 1.006 | 54 -55 | 660 | 692 | 1.352 | 89 -90 | 52 | 110 | 162 |
| 15 -20 | 2.722 | 2.606 | 5.328 | 50 -55 | 3.600 | 3.737 | 7.337 | 85 -90 | 502 | 1.032 | 1.534 |
| 20 -21 | 567 | 511 | 1.078 | 55 -56 | 607 | 674 | 1.281 | 90 -91 | 41 | 77 | 118 |
| 21 -22 | 520 | 519 | 1.039 | 56 -57 | 655 | 670 | 1.325 | 91 -92 | 30 | 77 | 107 |
| 22 -23 | 529 | 543 | 1.072 | 57 -58 | 697 | 642 | 1.339 | 92 -93 | 26 | 100 | 126 |
| 23 -24 | 581 | 540 | 1.121 | 58 -59 | 669 | 691 | 1.360 | 93 -94 | 29 | 81 | 110 |
| 24 -25 | 584 | 540 | 1.124 | 59 -60 | 711 | 671 | 1.382 | 94 -95 | 12 | 62 | 74 |
| 20 -25 | 2.781 | 2.653 | 5.434 | 55 -60 | 3.339 | 3.348 | 6.687 | 90 -95 | 138 | 397 | 535 |
| 25 -26 | 633 | 557 | 1.190 | 60 -61 | 654 | 703 | 1.357 | 95 -96 | 16 | 49 | 65 |
| 26 -27 | 670 | 580 | 1.250 | 61 -62 | 663 | 688 | 1.351 | 96 -97 | 2 | 30 | 32 |
| 27 -28 | 647 | 621 | 1.268 | 62 -63 | 466 | 493 | 959 | 97 -98 | 9 | 18 | 27 |
| 28 -29 | 688 | 675 | 1.363 | 63 -64 | 524 | 590 | 1.114 | 98 -99 | 4 | 10 | 14 |
| 29 -30 | 780 | 720 | 1.500 | 64 -65 | 543 | 556 | 1.099 | 99 -100 | 2 | 3 | 5 |
| 25 -30 | 3.418 | 3.153 | 6.571 | 60 -65 | 2.850 | 3.030 | 5.880 | 95 -100 | 33 | 110 | 143 |
| 30 -31 | 804 | 757 | 1.561 | 65 -66 | 492 | 479 | 971 | | | | |
| 31 -32 | 822 | 828 | 1.650 | 66 -67 | 513 | 562 | 1.075 | | | | |
| 32 -33 | 929 | 824 | 1.753 | 67 -68 | 547 | 590 | 1.137 | 100 -W | 1 | 14 | 15 |
| 33 -34 | 1.034 | 884 | 1.918 | 68 -69 | 530 | 585 | 1.115 | | | | |
| 34 -35 | 951 | 881 | 1.832 | 69 -70 | 551 | 573 | 1.124 | | | | |
| 30 -35 | 4.540 | 4.174 | 8.714 | 65 -70 | 2.633 | 2.789 | 5.422 | TOTALE | 53.212 | 54.038 | 107.250 |

Fonte: Servizio Statistico e Osservatorio Economico e Sociale della Provincia di Modena, elaborazioni su dati delle anagrafi comunali (Mod. Sir. DEM1)

I. FORME ASSOCIATIVE DELLE AUTONOMIE LOCALI: ASSOCIAZIONE INTERCOMUNALE DEI COMUNI DI CAMPOGALLIANO, CARPI, NOVI DI MODENA E SOLIERA

| ETÀ | M | F | T | ETÀ | M | F | T | ETÀ | M | F | T |
|------------------|--------------|--------------|--------------|------------------|--------------|--------------|--------------|-------------------|---------------|---------------|----------------|
| 0 - 1 | 502 | 476 | 978 | 35 - 36 | 885 | 819 | 1704 | 70 - 71 | 461 | 550 | 1011 |
| 1 - 2 | 522 | 479 | 1001 | 36 - 37 | 945 | 935 | 1880 | 71 - 72 | 419 | 536 | 955 |
| 2 - 3 | 505 | 497 | 1002 | 37 - 38 | 922 | 807 | 1729 | 72 - 73 | 464 | 530 | 994 |
| 3 - 4 | 480 | 455 | 935 | 38 - 39 | 878 | 881 | 1759 | 73 - 74 | 489 | 558 | 1047 |
| 4 - 5 | 497 | 506 | 1003 | 39 - 40 | 916 | 838 | 1754 | 74 - 75 | 405 | 500 | 905 |
| 0 - 5 | 2.506 | 2.413 | 4.919 | 35 - 40 | 4.546 | 4.280 | 8.826 | 70 - 75 | 2.238 | 2.674 | 4.912 |
| 5 - 6 | 493 | 448 | 941 | 40 - 41 | 928 | 847 | 1775 | 75 - 76 | 375 | 482 | 857 |
| 6 - 7 | 502 | 496 | 998 | 41 - 42 | 869 | 778 | 1647 | 76 - 77 | 360 | 530 | 890 |
| 7 - 8 | 471 | 487 | 958 | 42 - 43 | 872 | 814 | 1686 | 77 - 78 | 350 | 494 | 844 |
| 8 - 9 | 442 | 439 | 881 | 43 - 44 | 914 | 809 | 1723 | 78 - 79 | 325 | 436 | 761 |
| 9 - 10 | 478 | 424 | 902 | 44 - 45 | 856 | 819 | 1675 | 79 - 80 | 272 | 425 | 697 |
| 5 - 10 | 2.386 | 2.294 | 4.680 | 40 - 45 | 4.439 | 4.067 | 8.506 | 75 - 80 | 1.682 | 2.367 | 4.049 |
| 10 - 11 | 474 | 434 | 908 | 45 - 46 | 795 | 810 | 1605 | 80 - 81 | 263 | 420 | 683 |
| 11 - 12 | 442 | 372 | 814 | 46 - 47 | 796 | 812 | 1608 | 81 - 82 | 248 | 377 | 625 |
| 12 - 13 | 429 | 433 | 862 | 47 - 48 | 748 | 672 | 1420 | 82 - 83 | 240 | 426 | 666 |
| 13 - 14 | 429 | 374 | 803 | 48 - 49 | 694 | 715 | 1409 | 83 - 84 | 216 | 381 | 597 |
| 14 - 15 | 469 | 398 | 867 | 49 - 50 | 714 | 642 | 1356 | 84 - 85 | 175 | 365 | 540 |
| 10 - 15 | 2.243 | 2.011 | 4.254 | 45 - 50 | 3.747 | 3.651 | 7.398 | 80 - 85 | 1.142 | 1.969 | 3.111 |
| 15 - 16 | 411 | 402 | 813 | 50 - 51 | 670 | 681 | 1351 | 85 - 86 | 157 | 349 | 506 |
| 16 - 17 | 453 | 454 | 907 | 51 - 52 | 643 | 674 | 1317 | 86 - 87 | 165 | 335 | 500 |
| 17 - 18 | 452 | 391 | 843 | 52 - 53 | 631 | 681 | 1312 | 87 - 88 | 133 | 293 | 426 |
| 18 - 19 | 438 | 390 | 828 | 53 - 54 | 634 | 638 | 1272 | 88 - 89 | 73 | 177 | 250 |
| 19 - 20 | 439 | 384 | 823 | 54 - 55 | 608 | 625 | 1233 | 89 - 90 | 46 | 111 | 157 |
| 15 - 20 | 2.193 | 2.021 | 4.214 | 50 - 55 | 3.186 | 3.299 | 6.485 | 85 - 90 | 574 | 1.265 | 1.839 |
| 20 - 21 | 382 | 367 | 749 | 55 - 56 | 567 | 617 | 1184 | 90 - 91 | 37 | 95 | 132 |
| 21 - 22 | 403 | 391 | 794 | 56 - 57 | 563 | 601 | 1164 | 91 - 92 | 41 | 102 | 143 |
| 22 - 23 | 377 | 427 | 804 | 57 - 58 | 594 | 689 | 1283 | 92 - 93 | 43 | 110 | 153 |
| 23 - 24 | 435 | 442 | 877 | 58 - 59 | 680 | 686 | 1366 | 93 - 94 | 31 | 90 | 121 |
| 24 - 25 | 453 | 442 | 895 | 59 - 60 | 636 | 728 | 1364 | 94 - 95 | 24 | 86 | 110 |
| 20 - 25 | 2.050 | 2.069 | 4.119 | 55 - 60 | 3.040 | 3.321 | 6.361 | 90 - 95 | 176 | 483 | 659 |
| 25 - 26 | 477 | 493 | 970 | 60 - 61 | 693 | 758 | 1451 | 95 - 96 | 14 | 76 | 90 |
| 26 - 27 | 548 | 481 | 1029 | 61 - 62 | 704 | 763 | 1467 | 96 - 97 | 12 | 41 | 53 |
| 27 - 28 | 574 | 526 | 1100 | 62 - 63 | 456 | 550 | 1006 | 97 - 98 | 9 | 33 | 42 |
| 28 - 29 | 559 | 612 | 1171 | 63 - 64 | 571 | 572 | 1143 | 98 - 99 | 2 | 24 | 26 |
| 29 - 30 | 647 | 600 | 1247 | 64 - 65 | 527 | 623 | 1150 | 99 - 100 | 1 | 13 | 14 |
| 25 - 30 | 2.805 | 2.712 | 5.517 | 60 - 65 | 2.951 | 3.266 | 6.217 | 95 - 100 | 38 | 187 | 225 |
| 30 - 31 | 739 | 660 | 1399 | 65 - 66 | 526 | 596 | 1122 | | | | |
| 31 - 32 | 739 | 759 | 1498 | 66 - 67 | 508 | 567 | 1075 | | | | |
| 32 - 33 | 844 | 814 | 1658 | 67 - 68 | 545 | 628 | 1173 | 100 - W | 0 | 22 | 22 |
| 33 - 34 | 911 | 805 | 1716 | 68 - 69 | 531 | 613 | 1144 | | | | |
| 34 - 35 | 912 | 883 | 1795 | 69 - 70 | 571 | 627 | 1198 | | | | |
| 30 - 35 | 4.145 | 3.921 | 8.066 | 65 - 70 | 2.681 | 3.031 | 5.712 | TOTALE | 48.768 | 51.323 | 100.091 |

Fonte: Servizio Statistico e Osservatorio Economico e Sociale della Provincia di Modena, elaborazioni su dati delle anagrafi comunali (Mod. Sir. DEM1)

I. FORME ASSOCIATIVE DELLE AUTONOMIE LOCALI: UNIONE COMUNI DEL SORBARA

| ETÀ | M | F | T | ETÀ | M | F | T | ETÀ | M | F | T |
|---------------|------------|------------|--------------|---------------|------------|------------|--------------|----------------|--------------|--------------|---------------|
| 0 -1 | 128 | 118 | 246 | 35 -36 | 197 | 195 | 392 | 70 -71 | 53 | 93 | 146 |
| 1 -2 | 127 | 93 | 220 | 36 -37 | 193 | 200 | 393 | 71 -72 | 60 | 93 | 153 |
| 2 -3 | 130 | 109 | 239 | 37 -38 | 210 | 171 | 381 | 72 -73 | 70 | 84 | 154 |
| 3 -4 | 111 | 101 | 212 | 38 -39 | 195 | 165 | 360 | 73 -74 | 77 | 83 | 160 |
| 4 -5 | 121 | 109 | 230 | 39 -40 | 186 | 191 | 377 | 74 -75 | 62 | 83 | 145 |
| 0 -5 | 617 | 530 | 1.147 | 35 -40 | 981 | 922 | 1.903 | 70 -75 | 322 | 436 | 758 |
| 5 -6 | 120 | 105 | 225 | 40 -41 | 179 | 170 | 349 | 75 -76 | 58 | 70 | 128 |
| 6 -7 | 113 | 108 | 221 | 41 -42 | 212 | 160 | 372 | 76 -77 | 51 | 60 | 111 |
| 7 -8 | 115 | 95 | 210 | 42 -43 | 182 | 159 | 341 | 77 -78 | 60 | 88 | 148 |
| 8 -9 | 92 | 99 | 191 | 43 -44 | 185 | 166 | 351 | 78 -79 | 55 | 68 | 123 |
| 9 -10 | 99 | 91 | 190 | 44 -45 | 170 | 143 | 313 | 79 -80 | 60 | 67 | 127 |
| 5 -10 | 539 | 498 | 1.037 | 40 -45 | 928 | 798 | 1.726 | 75 -80 | 284 | 353 | 637 |
| 10 -11 | 122 | 106 | 228 | 45 -46 | 154 | 153 | 307 | 80 -81 | 39 | 82 | 121 |
| 11 -12 | 85 | 83 | 168 | 46 -47 | 143 | 144 | 287 | 81 -82 | 37 | 56 | 93 |
| 12 -13 | 95 | 74 | 169 | 47 -48 | 152 | 145 | 297 | 82 -83 | 30 | 61 | 91 |
| 13 -14 | 91 | 94 | 185 | 48 -49 | 131 | 120 | 251 | 83 -84 | 34 | 63 | 97 |
| 14 -15 | 80 | 80 | 160 | 49 -50 | 132 | 122 | 254 | 84 -85 | 41 | 44 | 85 |
| 10 -15 | 473 | 437 | 910 | 45 -50 | 712 | 684 | 1.396 | 80 -85 | 181 | 306 | 487 |
| 15 -16 | 94 | 83 | 177 | 50 -51 | 142 | 115 | 257 | 85 -86 | 23 | 52 | 75 |
| 16 -17 | 74 | 75 | 149 | 51 -52 | 158 | 133 | 291 | 86 -87 | 17 | 51 | 68 |
| 17 -18 | 79 | 86 | 165 | 52 -53 | 123 | 132 | 255 | 87 -88 | 24 | 41 | 65 |
| 18 -19 | 89 | 76 | 165 | 53 -54 | 105 | 113 | 218 | 88 -89 | 10 | 28 | 38 |
| 19 -20 | 88 | 74 | 162 | 54 -55 | 97 | 97 | 194 | 89 -90 | 3 | 15 | 18 |
| 15 -20 | 424 | 394 | 818 | 50 -55 | 625 | 590 | 1.215 | 85 -90 | 77 | 187 | 264 |
| 20 -21 | 96 | 86 | 182 | 55 -56 | 103 | 114 | 217 | 90 -91 | 11 | 15 | 26 |
| 21 -22 | 81 | 105 | 186 | 56 -57 | 105 | 94 | 199 | 91 -92 | 4 | 23 | 27 |
| 22 -23 | 81 | 97 | 178 | 57 -58 | 110 | 104 | 214 | 92 -93 | 8 | 18 | 26 |
| 23 -24 | 102 | 91 | 193 | 58 -59 | 110 | 115 | 225 | 93 -94 | 5 | 16 | 21 |
| 24 -25 | 118 | 94 | 212 | 59 -60 | 115 | 109 | 224 | 94 -95 | 5 | 13 | 18 |
| 20 -25 | 478 | 473 | 951 | 55 -60 | 543 | 536 | 1.079 | 90 -95 | 33 | 85 | 118 |
| 25 -26 | 103 | 118 | 221 | 60 -61 | 101 | 100 | 201 | 95 -96 | 2 | 7 | 9 |
| 26 -27 | 116 | 114 | 230 | 61 -62 | 115 | 108 | 223 | 96 -97 | 2 | 9 | 11 |
| 27 -28 | 148 | 124 | 272 | 62 -63 | 84 | 78 | 162 | 97 -98 | 0 | 3 | 3 |
| 28 -29 | 128 | 123 | 251 | 63 -64 | 85 | 94 | 179 | 98 -99 | 0 | 2 | 2 |
| 29 -30 | 135 | 151 | 286 | 64 -65 | 86 | 84 | 170 | 99 -100 | 1 | 0 | 1 |
| 25 -30 | 630 | 630 | 1.260 | 60 -65 | 471 | 464 | 935 | 95 -100 | 5 | 21 | 26 |
| 30 -31 | 161 | 163 | 324 | 65 -66 | 76 | 82 | 158 | | | | |
| 31 -32 | 177 | 169 | 346 | 66 -67 | 75 | 93 | 168 | | | | |
| 32 -33 | 172 | 170 | 342 | 67 -68 | 76 | 80 | 156 | 100 -W | 1 | 1 | 2 |
| 33 -34 | 236 | 151 | 387 | 68 -69 | 84 | 81 | 165 | | | | |
| 34 -35 | 185 | 180 | 365 | 69 -70 | 70 | 84 | 154 | | | | |
| 30 -35 | 931 | 833 | 1.764 | 65 -70 | 381 | 420 | 801 | TOTALE | 9.636 | 9.598 | 19.234 |

Fonte: Servizio Statistico e Osservatorio Economico e Sociale della Provincia di Modena, elaborazioni su dati delle anagrafi comunali (Mod. Sir. DEM1)

I. FORME ASSOCIATIVE DELLE AUTONOMIE LOCALI: UNIONE COMUNI MODENESI DELL'AREA NORD

| ETÀ | M | F | T | ETÀ | M | F | T | ETÀ | M | F | T |
|------------------|--------------|--------------|--------------|------------------|--------------|--------------|--------------|-------------------|---------------|---------------|---------------|
| 0 - 1 | 455 | 441 | 896 | 35 - 36 | 733 | 669 | 1402 | 70 - 71 | 383 | 469 | 852 |
| 1 - 2 | 435 | 407 | 842 | 36 - 37 | 779 | 697 | 1476 | 71 - 72 | 389 | 441 | 830 |
| 2 - 3 | 423 | 412 | 835 | 37 - 38 | 703 | 660 | 1363 | 72 - 73 | 377 | 475 | 852 |
| 3 - 4 | 429 | 403 | 832 | 38 - 39 | 741 | 678 | 1419 | 73 - 74 | 440 | 497 | 937 |
| 4 - 5 | 391 | 337 | 728 | 39 - 40 | 754 | 652 | 1406 | 74 - 75 | 396 | 466 | 862 |
| 0 - 5 | 2.133 | 2.000 | 4.133 | 35 - 40 | 3.710 | 3.356 | 7.066 | 70 - 75 | 1.985 | 2.348 | 4.333 |
| 5 - 6 | 408 | 410 | 818 | 40 - 41 | 682 | 678 | 1360 | 75 - 76 | 350 | 421 | 771 |
| 6 - 7 | 365 | 341 | 706 | 41 - 42 | 756 | 698 | 1454 | 76 - 77 | 335 | 460 | 795 |
| 7 - 8 | 422 | 369 | 791 | 42 - 43 | 718 | 714 | 1432 | 77 - 78 | 330 | 447 | 777 |
| 8 - 9 | 390 | 388 | 778 | 43 - 44 | 740 | 682 | 1422 | 78 - 79 | 305 | 440 | 745 |
| 9 - 10 | 369 | 362 | 731 | 44 - 45 | 726 | 644 | 1370 | 79 - 80 | 297 | 431 | 728 |
| 5 - 10 | 1.954 | 1.870 | 3.824 | 40 - 45 | 3.622 | 3.416 | 7.038 | 75 - 80 | 1.617 | 2.199 | 3.816 |
| 10 - 11 | 401 | 340 | 741 | 45 - 46 | 667 | 626 | 1293 | 80 - 81 | 255 | 447 | 702 |
| 11 - 12 | 383 | 350 | 733 | 46 - 47 | 617 | 600 | 1217 | 81 - 82 | 278 | 375 | 653 |
| 12 - 13 | 407 | 322 | 729 | 47 - 48 | 647 | 636 | 1283 | 82 - 83 | 210 | 410 | 620 |
| 13 - 14 | 359 | 330 | 689 | 48 - 49 | 608 | 628 | 1236 | 83 - 84 | 189 | 385 | 574 |
| 14 - 15 | 397 | 332 | 729 | 49 - 50 | 569 | 573 | 1142 | 84 - 85 | 184 | 400 | 584 |
| 10 - 15 | 1.947 | 1.674 | 3.621 | 45 - 50 | 3.108 | 3.063 | 6.171 | 80 - 85 | 1.116 | 2.017 | 3.133 |
| 15 - 16 | 395 | 331 | 726 | 50 - 51 | 591 | 559 | 1150 | 85 - 86 | 160 | 309 | 469 |
| 16 - 17 | 356 | 370 | 726 | 51 - 52 | 606 | 571 | 1177 | 86 - 87 | 170 | 300 | 470 |
| 17 - 18 | 388 | 347 | 735 | 52 - 53 | 539 | 512 | 1051 | 87 - 88 | 129 | 296 | 425 |
| 18 - 19 | 376 | 363 | 739 | 53 - 54 | 570 | 537 | 1107 | 88 - 89 | 67 | 140 | 207 |
| 19 - 20 | 382 | 363 | 745 | 54 - 55 | 458 | 478 | 936 | 89 - 90 | 36 | 96 | 132 |
| 15 - 20 | 1.897 | 1.774 | 3.671 | 50 - 55 | 2.764 | 2.657 | 5.421 | 85 - 90 | 562 | 1.141 | 1.703 |
| 20 - 21 | 354 | 337 | 691 | 55 - 56 | 491 | 528 | 1019 | 90 - 91 | 29 | 80 | 109 |
| 21 - 22 | 377 | 322 | 699 | 56 - 57 | 503 | 539 | 1042 | 91 - 92 | 29 | 90 | 119 |
| 22 - 23 | 393 | 371 | 764 | 57 - 58 | 492 | 523 | 1015 | 92 - 93 | 33 | 94 | 127 |
| 23 - 24 | 399 | 421 | 820 | 58 - 59 | 551 | 565 | 1116 | 93 - 94 | 39 | 78 | 117 |
| 24 - 25 | 424 | 387 | 811 | 59 - 60 | 541 | 567 | 1108 | 94 - 95 | 18 | 54 | 72 |
| 20 - 25 | 1.947 | 1.838 | 3.785 | 55 - 60 | 2.578 | 2.722 | 5.300 | 90 - 95 | 148 | 396 | 544 |
| 25 - 26 | 452 | 430 | 882 | 60 - 61 | 532 | 572 | 1104 | 95 - 96 | 16 | 55 | 71 |
| 26 - 27 | 479 | 489 | 968 | 61 - 62 | 547 | 567 | 1114 | 96 - 97 | 17 | 39 | 56 |
| 27 - 28 | 461 | 421 | 882 | 62 - 63 | 342 | 382 | 724 | 97 - 98 | 8 | 41 | 49 |
| 28 - 29 | 570 | 477 | 1047 | 63 - 64 | 398 | 436 | 834 | 98 - 99 | 0 | 10 | 10 |
| 29 - 30 | 509 | 598 | 1107 | 64 - 65 | 459 | 461 | 920 | 99 - 100 | 3 | 9 | 12 |
| 25 - 30 | 2.471 | 2.415 | 4.886 | 60 - 65 | 2.278 | 2.418 | 4.696 | 95 - 100 | 44 | 154 | 198 |
| 30 - 31 | 603 | 612 | 1215 | 65 - 66 | 392 | 471 | 863 | | | | |
| 31 - 32 | 689 | 658 | 1347 | 66 - 67 | 422 | 460 | 882 | | | | |
| 32 - 33 | 713 | 679 | 1392 | 67 - 68 | 424 | 481 | 905 | 100 - W | 8 | 16 | 24 |
| 33 - 34 | 713 | 690 | 1403 | 68 - 69 | 449 | 505 | 954 | | | | |
| 34 - 35 | 741 | 687 | 1428 | 69 - 70 | 443 | 513 | 956 | | | | |
| 30 - 35 | 3.459 | 3.326 | 6.785 | 65 - 70 | 2.130 | 2.430 | 4.560 | TOTALE | 41.478 | 43.230 | 84.708 |

Fonte: Servizio Statistico e Osservatorio Economico e Sociale della Provincia di Modena, elaborazioni su dati delle anagrafi comunali (Mod. Sir. DEM1)

I. FORME ASSOCIATIVE DELLE AUTONOMIE LOCALI: UNIONE "TERRE DI CASTELLI"

| ETÀ | M | F | T | ETÀ | M | F | T | ETÀ | M | F | T |
|------------------|--------------|--------------|--------------|------------------|--------------|--------------|--------------|-------------------|---------------|---------------|---------------|
| 0 - 1 | 363 | 325 | 688 | 35 - 36 | 632 | 551 | 1183 | 70 - 71 | 321 | 345 | 666 |
| 1 - 2 | 360 | 374 | 734 | 36 - 37 | 624 | 590 | 1214 | 71 - 72 | 282 | 339 | 621 |
| 2 - 3 | 365 | 357 | 722 | 37 - 38 | 633 | 648 | 1281 | 72 - 73 | 348 | 366 | 714 |
| 3 - 4 | 337 | 358 | 695 | 38 - 39 | 664 | 572 | 1236 | 73 - 74 | 303 | 379 | 682 |
| 4 - 5 | 356 | 310 | 666 | 39 - 40 | 646 | 579 | 1225 | 74 - 75 | 256 | 330 | 586 |
| 0 - 5 | 1.781 | 1.724 | 3.505 | 35 - 40 | 3.199 | 2.940 | 6.139 | 70 - 75 | 1.510 | 1.759 | 3.269 |
| 5 - 6 | 353 | 326 | 679 | 40 - 41 | 652 | 570 | 1222 | 75 - 76 | 273 | 296 | 569 |
| 6 - 7 | 358 | 333 | 691 | 41 - 42 | 606 | 569 | 1175 | 76 - 77 | 274 | 309 | 583 |
| 7 - 8 | 343 | 332 | 675 | 42 - 43 | 644 | 534 | 1178 | 77 - 78 | 251 | 313 | 564 |
| 8 - 9 | 298 | 291 | 589 | 43 - 44 | 595 | 572 | 1167 | 78 - 79 | 217 | 300 | 517 |
| 9 - 10 | 315 | 265 | 580 | 44 - 45 | 602 | 517 | 1119 | 79 - 80 | 232 | 312 | 544 |
| 5 - 10 | 1.667 | 1.547 | 3.214 | 40 - 45 | 3.099 | 2.762 | 5.861 | 75 - 80 | 1.247 | 1.530 | 2.777 |
| 10 - 11 | 286 | 337 | 623 | 45 - 46 | 552 | 524 | 1076 | 80 - 81 | 210 | 301 | 511 |
| 11 - 12 | 335 | 277 | 612 | 46 - 47 | 567 | 510 | 1077 | 81 - 82 | 183 | 283 | 466 |
| 12 - 13 | 288 | 271 | 559 | 47 - 48 | 521 | 457 | 978 | 82 - 83 | 154 | 260 | 414 |
| 13 - 14 | 330 | 296 | 626 | 48 - 49 | 499 | 488 | 987 | 83 - 84 | 182 | 244 | 426 |
| 14 - 15 | 315 | 265 | 580 | 49 - 50 | 467 | 468 | 935 | 84 - 85 | 122 | 238 | 360 |
| 10 - 15 | 1.554 | 1.446 | 3.000 | 45 - 50 | 2.606 | 2.447 | 5.053 | 80 - 85 | 851 | 1.326 | 2.177 |
| 15 - 16 | 324 | 273 | 597 | 50 - 51 | 463 | 448 | 911 | 85 - 86 | 118 | 222 | 340 |
| 16 - 17 | 315 | 279 | 594 | 51 - 52 | 432 | 491 | 923 | 86 - 87 | 130 | 230 | 360 |
| 17 - 18 | 313 | 270 | 583 | 52 - 53 | 456 | 419 | 875 | 87 - 88 | 95 | 173 | 268 |
| 18 - 19 | 282 | 268 | 550 | 53 - 54 | 411 | 426 | 837 | 88 - 89 | 49 | 124 | 173 |
| 19 - 20 | 275 | 264 | 539 | 54 - 55 | 405 | 444 | 849 | 89 - 90 | 26 | 62 | 88 |
| 15 - 20 | 1.509 | 1.354 | 2.863 | 50 - 55 | 2.167 | 2.228 | 4.395 | 85 - 90 | 418 | 811 | 1.229 |
| 20 - 21 | 263 | 288 | 551 | 55 - 56 | 389 | 413 | 802 | 90 - 91 | 16 | 72 | 88 |
| 21 - 22 | 263 | 265 | 528 | 56 - 57 | 399 | 408 | 807 | 91 - 92 | 30 | 97 | 127 |
| 22 - 23 | 314 | 261 | 575 | 57 - 58 | 414 | 434 | 848 | 92 - 93 | 39 | 73 | 112 |
| 23 - 24 | 318 | 334 | 652 | 58 - 59 | 400 | 469 | 869 | 93 - 94 | 28 | 65 | 93 |
| 24 - 25 | 327 | 315 | 642 | 59 - 60 | 438 | 468 | 906 | 94 - 95 | 18 | 53 | 71 |
| 20 - 25 | 1.485 | 1.463 | 2.948 | 55 - 60 | 2.040 | 2.192 | 4.232 | 90 - 95 | 131 | 360 | 491 |
| 25 - 26 | 363 | 322 | 685 | 60 - 61 | 452 | 453 | 905 | 95 - 96 | 9 | 45 | 54 |
| 26 - 27 | 344 | 360 | 704 | 61 - 62 | 454 | 448 | 902 | 96 - 97 | 7 | 30 | 37 |
| 27 - 28 | 409 | 380 | 789 | 62 - 63 | 331 | 339 | 670 | 97 - 98 | 9 | 19 | 28 |
| 28 - 29 | 439 | 416 | 855 | 63 - 64 | 357 | 411 | 768 | 98 - 99 | 2 | 17 | 19 |
| 29 - 30 | 481 | 451 | 932 | 64 - 65 | 332 | 357 | 689 | 99 - 100 | 2 | 16 | 18 |
| 25 - 30 | 2.036 | 1.929 | 3.965 | 60 - 65 | 1.926 | 2.008 | 3.934 | 95 - 100 | 29 | 127 | 156 |
| 30 - 31 | 523 | 482 | 1005 | 65 - 66 | 347 | 345 | 692 | | | | |
| 31 - 32 | 542 | 514 | 1056 | 66 - 67 | 381 | 351 | 732 | | | | |
| 32 - 33 | 633 | 579 | 1212 | 67 - 68 | 378 | 373 | 751 | 100 - W | 3 | 16 | 19 |
| 33 - 34 | 576 | 591 | 1167 | 68 - 69 | 367 | 383 | 750 | | | | |
| 34 - 35 | 633 | 558 | 1191 | 69 - 70 | 369 | 369 | 738 | | | | |
| 30 - 35 | 2.907 | 2.724 | 5.631 | 65 - 70 | 1.842 | 1.821 | 3.663 | TOTALE | 34.007 | 34.514 | 68.521 |

Fonte: Servizio Statistico e Osservatorio Economico e Sociale della Provincia di Modena, elaborazioni su dati delle anagrafi comunali (Mod. Sir. DEM1)

1. COMUNE DI BASTIGLIA

| ETÀ | M | F | T | ETÀ | M | F | T | ETÀ | M | F | T |
|---------------|------------|------------|------------|---------------|------------|------------|------------|----------------|--------------|--------------|--------------|
| 0 -1 | 28 | 15 | 43 | 35 -36 | 41 | 40 | 81 | 70 -71 | 10 | 12 | 22 |
| 1 -2 | 23 | 18 | 41 | 36 -37 | 42 | 41 | 83 | 71 -72 | 12 | 19 | 31 |
| 2 -3 | 23 | 32 | 55 | 37 -38 | 38 | 37 | 75 | 72 -73 | 15 | 17 | 32 |
| 3 -4 | 22 | 26 | 48 | 38 -39 | 38 | 34 | 72 | 73 -74 | 12 | 19 | 31 |
| 4 -5 | 26 | 21 | 47 | 39 -40 | 40 | 41 | 81 | 74 -75 | 10 | 19 | 29 |
| 0 -5 | 122 | 112 | 234 | 35 -40 | 199 | 193 | 392 | 70 -75 | 59 | 86 | 145 |
| 5 -6 | 21 | 20 | 41 | 40 -41 | 35 | 35 | 70 | 75 -76 | 12 | 12 | 24 |
| 6 -7 | 21 | 27 | 48 | 41 -42 | 48 | 36 | 84 | 76 -77 | 10 | 15 | 25 |
| 7 -8 | 22 | 14 | 36 | 42 -43 | 33 | 25 | 58 | 77 -78 | 15 | 17 | 32 |
| 8 -9 | 19 | 22 | 41 | 43 -44 | 32 | 41 | 73 | 78 -79 | 16 | 10 | 26 |
| 9 -10 | 17 | 17 | 34 | 44 -45 | 32 | 35 | 67 | 79 -80 | 13 | 15 | 28 |
| 5 -10 | 100 | 100 | 200 | 40 -45 | 180 | 172 | 352 | 75 -80 | 66 | 69 | 135 |
| 10 -11 | 22 | 29 | 51 | 45 -46 | 35 | 29 | 64 | 80 -81 | 9 | 21 | 30 |
| 11 -12 | 14 | 18 | 32 | 46 -47 | 31 | 28 | 59 | 81 -82 | 5 | 4 | 9 |
| 12 -13 | 21 | 9 | 30 | 47 -48 | 34 | 30 | 64 | 82 -83 | 4 | 8 | 12 |
| 13 -14 | 19 | 16 | 35 | 48 -49 | 27 | 27 | 54 | 83 -84 | 4 | 5 | 9 |
| 14 -15 | 14 | 11 | 25 | 49 -50 | 28 | 24 | 52 | 84 -85 | 10 | 12 | 22 |
| 10 -15 | 90 | 83 | 173 | 45 -50 | 155 | 138 | 293 | 80 -85 | 32 | 50 | 82 |
| 15 -16 | 17 | 14 | 31 | 50 -51 | 28 | 16 | 44 | 85 -86 | 4 | 12 | 16 |
| 16 -17 | 13 | 18 | 31 | 51 -52 | 28 | 27 | 55 | 86 -87 | 3 | 11 | 14 |
| 17 -18 | 21 | 19 | 40 | 52 -53 | 25 | 27 | 52 | 87 -88 | 2 | 9 | 11 |
| 18 -19 | 12 | 12 | 24 | 53 -54 | 26 | 17 | 43 | 88 -89 | 2 | 5 | 7 |
| 19 -20 | 15 | 11 | 26 | 54 -55 | 24 | 23 | 47 | 89 -90 | 1 | 3 | 4 |
| 15 -20 | 78 | 74 | 152 | 50 -55 | 131 | 110 | 241 | 85 -90 | 12 | 40 | 52 |
| 20 -21 | 20 | 18 | 38 | 55 -56 | 22 | 24 | 46 | 90 -91 | 4 | 2 | 6 |
| 21 -22 | 9 | 26 | 35 | 56 -57 | 20 | 20 | 40 | 91 -92 | 0 | 2 | 2 |
| 22 -23 | 13 | 18 | 31 | 57 -58 | 17 | 29 | 46 | 92 -93 | 1 | 2 | 3 |
| 23 -24 | 19 | 24 | 43 | 58 -59 | 26 | 25 | 51 | 93 -94 | 1 | 3 | 4 |
| 24 -25 | 16 | 15 | 31 | 59 -60 | 25 | 23 | 48 | 94 -95 | 2 | 4 | 6 |
| 20 -25 | 77 | 101 | 178 | 55 -60 | 110 | 121 | 231 | 90 -95 | 8 | 13 | 21 |
| 25 -26 | 18 | 20 | 38 | 60 -61 | 19 | 20 | 39 | 95 -96 | 0 | 0 | 0 |
| 26 -27 | 21 | 31 | 52 | 61 -62 | 23 | 23 | 46 | 96 -97 | 0 | 1 | 1 |
| 27 -28 | 26 | 21 | 47 | 62 -63 | 25 | 20 | 45 | 97 -98 | 0 | 2 | 2 |
| 28 -29 | 27 | 17 | 44 | 63 -64 | 19 | 20 | 39 | 98 -99 | 0 | 0 | 0 |
| 29 -30 | 30 | 32 | 62 | 64 -65 | 22 | 17 | 39 | 99 -100 | 0 | 0 | 0 |
| 25 -30 | 122 | 121 | 243 | 60 -65 | 108 | 100 | 208 | 95 -100 | 0 | 3 | 3 |
| 30 -31 | 37 | 24 | 61 | 65 -66 | 13 | 16 | 29 | | | | |
| 31 -32 | 36 | 29 | 65 | 66 -67 | 14 | 23 | 37 | | | | |
| 32 -33 | 35 | 37 | 72 | 67 -68 | 22 | 17 | 39 | 100 -W | 1 | 0 | 1 |
| 33 -34 | 54 | 29 | 83 | 68 -69 | 20 | 17 | 37 | | | | |
| 34 -35 | 38 | 36 | 74 | 69 -70 | 12 | 18 | 30 | | | | |
| 30 -35 | 200 | 155 | 355 | 65 -70 | 81 | 91 | 172 | TOTALE | 1.931 | 1.932 | 3.863 |

Fonte: Servizio Statistico e Osservatorio Economico e Sociale della Provincia di Modena, elaborazioni su dati delle anagrafi comunali (Mod. Sir. DEM1)

2. COMUNE DI BOMPORTO

| ETÀ | M | F | T | ETÀ | M | F | T | ETÀ | M | F | T |
|---------------|------------|------------|------------|---------------|------------|------------|------------|----------------|--------------|--------------|--------------|
| 0 -1 | 61 | 57 | 118 | 35 -36 | 103 | 94 | 197 | 70 -71 | 21 | 53 | 74 |
| 1 -2 | 64 | 47 | 111 | 36 -37 | 91 | 103 | 194 | 71 -72 | 22 | 41 | 63 |
| 2 -3 | 69 | 51 | 120 | 37 -38 | 106 | 65 | 171 | 72 -73 | 35 | 35 | 70 |
| 3 -4 | 56 | 51 | 107 | 38 -39 | 104 | 90 | 194 | 73 -74 | 36 | 38 | 74 |
| 4 -5 | 53 | 62 | 115 | 39 -40 | 104 | 107 | 211 | 74 -75 | 31 | 37 | 68 |
| 0 -5 | 303 | 268 | 571 | 35 -40 | 508 | 459 | 967 | 70 -75 | 145 | 204 | 349 |
| 5 -6 | 59 | 54 | 113 | 40 -41 | 77 | 84 | 161 | 75 -76 | 30 | 32 | 62 |
| 6 -7 | 52 | 53 | 105 | 41 -42 | 95 | 71 | 166 | 76 -77 | 23 | 19 | 42 |
| 7 -8 | 58 | 49 | 107 | 42 -43 | 87 | 81 | 168 | 77 -78 | 25 | 31 | 56 |
| 8 -9 | 48 | 51 | 99 | 43 -44 | 89 | 80 | 169 | 78 -79 | 19 | 28 | 47 |
| 9 -10 | 58 | 50 | 108 | 44 -45 | 83 | 62 | 145 | 79 -80 | 27 | 28 | 55 |
| 5 -10 | 275 | 257 | 532 | 40 -45 | 431 | 378 | 809 | 75 -80 | 124 | 138 | 262 |
| 10 -11 | 62 | 54 | 116 | 45 -46 | 72 | 73 | 145 | 80 -81 | 17 | 35 | 52 |
| 11 -12 | 35 | 41 | 76 | 46 -47 | 70 | 61 | 131 | 81 -82 | 21 | 28 | 49 |
| 12 -13 | 47 | 37 | 84 | 47 -48 | 76 | 63 | 139 | 82 -83 | 14 | 33 | 47 |
| 13 -14 | 43 | 50 | 93 | 48 -49 | 63 | 45 | 108 | 83 -84 | 16 | 28 | 44 |
| 14 -15 | 38 | 39 | 77 | 49 -50 | 59 | 57 | 116 | 84 -85 | 20 | 16 | 36 |
| 10 -15 | 225 | 221 | 446 | 45 -50 | 340 | 299 | 639 | 80 -85 | 88 | 140 | 228 |
| 15 -16 | 55 | 38 | 93 | 50 -51 | 66 | 60 | 126 | 85 -86 | 12 | 17 | 29 |
| 16 -17 | 39 | 41 | 80 | 51 -52 | 70 | 64 | 134 | 86 -87 | 6 | 19 | 25 |
| 17 -18 | 35 | 39 | 74 | 52 -53 | 60 | 61 | 121 | 87 -88 | 12 | 17 | 29 |
| 18 -19 | 50 | 38 | 88 | 53 -54 | 47 | 56 | 103 | 88 -89 | 5 | 10 | 15 |
| 19 -20 | 38 | 26 | 64 | 54 -55 | 38 | 43 | 81 | 89 -90 | 2 | 3 | 5 |
| 15 -20 | 217 | 182 | 399 | 50 -55 | 281 | 284 | 565 | 85 -90 | 37 | 66 | 103 |
| 20 -21 | 45 | 36 | 81 | 55 -56 | 52 | 50 | 102 | 90 -91 | 5 | 5 | 10 |
| 21 -22 | 40 | 44 | 84 | 56 -57 | 48 | 47 | 95 | 91 -92 | 0 | 9 | 9 |
| 22 -23 | 36 | 49 | 85 | 57 -58 | 60 | 45 | 105 | 92 -93 | 3 | 7 | 10 |
| 23 -24 | 44 | 45 | 89 | 58 -59 | 49 | 48 | 97 | 93 -94 | 1 | 7 | 8 |
| 24 -25 | 57 | 43 | 100 | 59 -60 | 51 | 47 | 98 | 94 -95 | 1 | 4 | 5 |
| 20 -25 | 222 | 217 | 439 | 55 -60 | 260 | 237 | 497 | 90 -95 | 10 | 32 | 42 |
| 25 -26 | 48 | 67 | 115 | 60 -61 | 50 | 45 | 95 | 95 -96 | 2 | 2 | 4 |
| 26 -27 | 62 | 52 | 114 | 61 -62 | 47 | 45 | 92 | 96 -97 | 1 | 5 | 6 |
| 27 -28 | 74 | 64 | 138 | 62 -63 | 33 | 39 | 72 | 97 -98 | 0 | 0 | 0 |
| 28 -29 | 58 | 68 | 126 | 63 -64 | 43 | 46 | 89 | 98 -99 | 0 | 0 | 0 |
| 29 -30 | 70 | 75 | 145 | 64 -65 | 35 | 36 | 71 | 99 -100 | 0 | 0 | 0 |
| 25 -30 | 312 | 326 | 638 | 60 -65 | 208 | 211 | 419 | 95 -100 | 3 | 7 | 10 |
| 30 -31 | 69 | 89 | 158 | 65 -66 | 36 | 44 | 80 | | | | |
| 31 -32 | 83 | 85 | 168 | 66 -67 | 32 | 42 | 74 | | | | |
| 32 -33 | 85 | 82 | 167 | 67 -68 | 31 | 35 | 66 | 100 -W | 0 | 0 | 0 |
| 33 -34 | 107 | 78 | 185 | 68 -69 | 47 | 37 | 84 | | | | |
| 34 -35 | 93 | 93 | 186 | 69 -70 | 31 | 36 | 67 | | | | |
| 30 -35 | 437 | 427 | 864 | 65 -70 | 177 | 194 | 371 | TOTALE | 4.603 | 4.547 | 9.150 |

Fonte: Servizio Statistico e Osservatorio Economico e Sociale della Provincia di Modena, elaborazioni su dati delle anagrafi comunali (Mod. Sir. DEM1)

3. COMUNE DI CAMPOGALLIANO

| ETÀ | M | F | T | ETÀ | M | F | T | ETÀ | M | F | T |
|---------------|------------|------------|------------|---------------|------------|------------|------------|----------------|--------------|--------------|--------------|
| 0 -1 | 38 | 49 | 87 | 35 -36 | 71 | 59 | 130 | 70 -71 | 30 | 47 | 77 |
| 1 -2 | 43 | 45 | 88 | 36 -37 | 65 | 68 | 133 | 71 -72 | 27 | 42 | 69 |
| 2 -3 | 46 | 43 | 89 | 37 -38 | 67 | 71 | 138 | 72 -73 | 38 | 28 | 66 |
| 3 -4 | 50 | 49 | 99 | 38 -39 | 78 | 62 | 140 | 73 -74 | 43 | 40 | 83 |
| 4 -5 | 40 | 46 | 86 | 39 -40 | 88 | 66 | 154 | 74 -75 | 31 | 35 | 66 |
| 0 -5 | 217 | 232 | 449 | 35 -40 | 369 | 326 | 695 | 70 -75 | 169 | 192 | 361 |
| 5 -6 | 49 | 45 | 94 | 40 -41 | 71 | 81 | 152 | 75 -76 | 30 | 32 | 62 |
| 6 -7 | 36 | 41 | 77 | 41 -42 | 82 | 71 | 153 | 76 -77 | 28 | 36 | 64 |
| 7 -8 | 48 | 42 | 90 | 42 -43 | 85 | 84 | 169 | 77 -78 | 22 | 27 | 49 |
| 8 -9 | 51 | 37 | 88 | 43 -44 | 89 | 62 | 151 | 78 -79 | 23 | 28 | 51 |
| 9 -10 | 44 | 27 | 71 | 44 -45 | 84 | 81 | 165 | 79 -80 | 13 | 32 | 45 |
| 5 -10 | 228 | 192 | 420 | 40 -45 | 411 | 379 | 790 | 75 -80 | 116 | 155 | 271 |
| 10 -11 | 45 | 49 | 94 | 45 -46 | 73 | 60 | 133 | 80 -81 | 15 | 29 | 44 |
| 11 -12 | 44 | 33 | 77 | 46 -47 | 69 | 73 | 142 | 81 -82 | 19 | 25 | 44 |
| 12 -13 | 53 | 33 | 86 | 47 -48 | 66 | 53 | 119 | 82 -83 | 17 | 28 | 45 |
| 13 -14 | 34 | 34 | 68 | 48 -49 | 68 | 61 | 129 | 83 -84 | 22 | 34 | 56 |
| 14 -15 | 40 | 37 | 77 | 49 -50 | 60 | 52 | 112 | 84 -85 | 17 | 24 | 41 |
| 10 -15 | 216 | 186 | 402 | 45 -50 | 336 | 299 | 635 | 80 -85 | 90 | 140 | 230 |
| 15 -16 | 43 | 31 | 74 | 50 -51 | 50 | 64 | 114 | 85 -86 | 13 | 21 | 34 |
| 16 -17 | 43 | 38 | 81 | 51 -52 | 56 | 56 | 112 | 86 -87 | 11 | 23 | 34 |
| 17 -18 | 34 | 40 | 74 | 52 -53 | 51 | 63 | 114 | 87 -88 | 14 | 25 | 39 |
| 18 -19 | 31 | 35 | 66 | 53 -54 | 75 | 47 | 122 | 88 -89 | 7 | 8 | 15 |
| 19 -20 | 34 | 25 | 59 | 54 -55 | 55 | 54 | 109 | 89 -90 | 4 | 11 | 15 |
| 15 -20 | 185 | 169 | 354 | 50 -55 | 287 | 284 | 571 | 85 -90 | 49 | 88 | 137 |
| 20 -21 | 24 | 29 | 53 | 55 -56 | 44 | 54 | 98 | 90 -91 | 3 | 8 | 11 |
| 21 -22 | 38 | 39 | 77 | 56 -57 | 57 | 42 | 99 | 91 -92 | 3 | 9 | 12 |
| 22 -23 | 32 | 41 | 73 | 57 -58 | 39 | 60 | 99 | 92 -93 | 1 | 8 | 9 |
| 23 -24 | 28 | 32 | 60 | 58 -59 | 54 | 66 | 120 | 93 -94 | 0 | 6 | 6 |
| 24 -25 | 31 | 39 | 70 | 59 -60 | 49 | 50 | 99 | 94 -95 | 5 | 0 | 5 |
| 20 -25 | 153 | 180 | 333 | 55 -60 | 243 | 272 | 515 | 90 -95 | 12 | 31 | 43 |
| 25 -26 | 38 | 44 | 82 | 60 -61 | 53 | 51 | 104 | 95 -96 | 3 | 4 | 7 |
| 26 -27 | 53 | 46 | 99 | 61 -62 | 59 | 52 | 111 | 96 -97 | 0 | 4 | 4 |
| 27 -28 | 50 | 48 | 98 | 62 -63 | 41 | 42 | 83 | 97 -98 | 0 | 3 | 3 |
| 28 -29 | 43 | 45 | 88 | 63 -64 | 39 | 40 | 79 | 98 -99 | 0 | 1 | 1 |
| 29 -30 | 48 | 58 | 106 | 64 -65 | 43 | 41 | 84 | 99 -100 | 0 | 2 | 2 |
| 25 -30 | 232 | 241 | 473 | 60 -65 | 235 | 226 | 461 | 95 -100 | 3 | 14 | 17 |
| 30 -31 | 63 | 58 | 121 | 65 -66 | 42 | 44 | 86 | | | | |
| 31 -32 | 55 | 65 | 120 | 66 -67 | 32 | 31 | 63 | | | | |
| 32 -33 | 70 | 71 | 141 | 67 -68 | 44 | 56 | 100 | 100 -W | 0 | 2 | 2 |
| 33 -34 | 73 | 75 | 148 | 68 -69 | 43 | 40 | 83 | | | | |
| 34 -35 | 76 | 81 | 157 | 69 -70 | 38 | 40 | 78 | | | | |
| 30 -35 | 337 | 350 | 687 | 65 -70 | 199 | 211 | 410 | TOTALE | 4.087 | 4.169 | 8.256 |

Fonte: Servizio Statistico e Osservatorio Economico e Sociale della Provincia di Modena, elaborazioni su dati delle anagrafi comunali (Mod. Sir. DEM1)

4. COMUNE DI CAMPOSANTO

| ETÀ | M | F | T | ETÀ | M | F | T | ETÀ | M | F | T |
|---------------|------------|------------|------------|---------------|------------|------------|------------|----------------|--------------|--------------|--------------|
| 0 -1 | 15 | 23 | 38 | 35 -36 | 34 | 19 | 53 | 70 -71 | 17 | 14 | 31 |
| 1 -2 | 20 | 25 | 45 | 36 -37 | 26 | 28 | 54 | 71 -72 | 20 | 18 | 38 |
| 2 -3 | 12 | 13 | 25 | 37 -38 | 21 | 20 | 41 | 72 -73 | 15 | 19 | 34 |
| 3 -4 | 19 | 13 | 32 | 38 -39 | 33 | 23 | 56 | 73 -74 | 18 | 28 | 46 |
| 4 -5 | 18 | 15 | 33 | 39 -40 | 27 | 20 | 47 | 74 -75 | 9 | 14 | 23 |
| 0 -5 | 84 | 89 | 173 | 35 -40 | 141 | 110 | 251 | 70 -75 | 79 | 93 | 172 |
| 5 -6 | 16 | 12 | 28 | 40 -41 | 29 | 23 | 52 | 75 -76 | 18 | 18 | 36 |
| 6 -7 | 14 | 10 | 24 | 41 -42 | 27 | 25 | 52 | 76 -77 | 16 | 12 | 28 |
| 7 -8 | 25 | 8 | 33 | 42 -43 | 29 | 24 | 53 | 77 -78 | 13 | 15 | 28 |
| 8 -9 | 16 | 20 | 36 | 43 -44 | 29 | 25 | 54 | 78 -79 | 11 | 8 | 19 |
| 9 -10 | 19 | 13 | 32 | 44 -45 | 23 | 20 | 43 | 79 -80 | 8 | 12 | 20 |
| 5 -10 | 90 | 63 | 153 | 40 -45 | 137 | 117 | 254 | 75 -80 | 66 | 65 | 131 |
| 10 -11 | 16 | 17 | 33 | 45 -46 | 24 | 19 | 43 | 80 -81 | 12 | 16 | 28 |
| 11 -12 | 25 | 17 | 42 | 46 -47 | 22 | 25 | 47 | 81 -82 | 8 | 10 | 18 |
| 12 -13 | 12 | 8 | 20 | 47 -48 | 20 | 26 | 46 | 82 -83 | 8 | 17 | 25 |
| 13 -14 | 15 | 14 | 29 | 48 -49 | 15 | 19 | 34 | 83 -84 | 4 | 10 | 14 |
| 14 -15 | 24 | 17 | 41 | 49 -50 | 28 | 24 | 52 | 84 -85 | 8 | 12 | 20 |
| 10 -15 | 92 | 73 | 165 | 45 -50 | 109 | 113 | 222 | 80 -85 | 40 | 65 | 105 |
| 15 -16 | 13 | 11 | 24 | 50 -51 | 28 | 16 | 44 | 85 -86 | 4 | 12 | 16 |
| 16 -17 | 11 | 13 | 24 | 51 -52 | 25 | 21 | 46 | 86 -87 | 6 | 11 | 17 |
| 17 -18 | 21 | 13 | 34 | 52 -53 | 19 | 18 | 37 | 87 -88 | 7 | 9 | 16 |
| 18 -19 | 14 | 14 | 28 | 53 -54 | 15 | 19 | 34 | 88 -89 | 4 | 6 | 10 |
| 19 -20 | 18 | 19 | 37 | 54 -55 | 18 | 13 | 31 | 89 -90 | 2 | 0 | 2 |
| 15 -20 | 77 | 70 | 147 | 50 -55 | 105 | 87 | 192 | 85 -90 | 23 | 38 | 61 |
| 20 -21 | 17 | 11 | 28 | 55 -56 | 17 | 25 | 42 | 90 -91 | 1 | 2 | 3 |
| 21 -22 | 15 | 12 | 27 | 56 -57 | 14 | 15 | 29 | 91 -92 | 1 | 4 | 5 |
| 22 -23 | 14 | 12 | 26 | 57 -58 | 14 | 19 | 33 | 92 -93 | 1 | 7 | 8 |
| 23 -24 | 13 | 16 | 29 | 58 -59 | 25 | 13 | 38 | 93 -94 | 2 | 2 | 4 |
| 24 -25 | 18 | 9 | 27 | 59 -60 | 21 | 24 | 45 | 94 -95 | 2 | 1 | 3 |
| 20 -25 | 77 | 60 | 137 | 55 -60 | 91 | 96 | 187 | 90 -95 | 7 | 16 | 23 |
| 25 -26 | 21 | 19 | 40 | 60 -61 | 15 | 23 | 38 | 95 -96 | 0 | 0 | 0 |
| 26 -27 | 25 | 19 | 44 | 61 -62 | 27 | 27 | 54 | 96 -97 | 1 | 2 | 3 |
| 27 -28 | 15 | 9 | 24 | 62 -63 | 19 | 15 | 34 | 97 -98 | 0 | 1 | 1 |
| 28 -29 | 20 | 20 | 40 | 63 -64 | 11 | 13 | 24 | 98 -99 | 0 | 0 | 0 |
| 29 -30 | 20 | 25 | 45 | 64 -65 | 23 | 19 | 42 | 99 -100 | 0 | 0 | 0 |
| 25 -30 | 101 | 92 | 193 | 60 -65 | 95 | 97 | 192 | 95 -100 | 1 | 3 | 4 |
| 30 -31 | 18 | 27 | 45 | 65 -66 | 19 | 13 | 32 | | | | |
| 31 -32 | 20 | 18 | 38 | 66 -67 | 16 | 12 | 28 | | | | |
| 32 -33 | 28 | 21 | 49 | 67 -68 | 17 | 19 | 36 | 100 -W | 0 | 1 | 1 |
| 33 -34 | 17 | 23 | 40 | 68 -69 | 15 | 21 | 36 | | | | |
| 34 -35 | 29 | 28 | 57 | 69 -70 | 18 | 21 | 39 | | | | |
| 30 -35 | 112 | 117 | 229 | 65 -70 | 85 | 86 | 171 | TOTALE | 1.612 | 1.551 | 3.163 |

Fonte: Servizio Statistico e Osservatorio Economico e Sociale della Provincia di Modena, elaborazioni su dati delle anagrafi comunali (Mod. Sir. DEM1)

5. COMUNE DI CARPI

| ETÀ | M | F | T | ETÀ | M | F | T | ETÀ | M | F | T |
|---------------|--------------|--------------|--------------|---------------|--------------|--------------|--------------|----------------|---------------|---------------|---------------|
| 0 -1 | 317 | 288 | 605 | 35 -36 | 578 | 521 | 1.099 | 70 -71 | 305 | 377 | 682 |
| 1 -2 | 327 | 295 | 622 | 36 -37 | 580 | 612 | 1.192 | 71 -72 | 302 | 385 | 687 |
| 2 -3 | 320 | 316 | 636 | 37 -38 | 605 | 504 | 1.109 | 72 -73 | 314 | 382 | 696 |
| 3 -4 | 300 | 260 | 560 | 38 -39 | 553 | 592 | 1.145 | 73 -74 | 326 | 387 | 713 |
| 4 -5 | 321 | 316 | 637 | 39 -40 | 589 | 555 | 1.144 | 74 -75 | 271 | 352 | 623 |
| 0 -5 | 1.585 | 1.475 | 3.060 | 35 -40 | 2.905 | 2.784 | 5.689 | 70 -75 | 1.518 | 1.883 | 3.401 |
| 5 -6 | 311 | 276 | 587 | 40 -41 | 597 | 534 | 1.131 | 75 -76 | 260 | 335 | 595 |
| 6 -7 | 307 | 321 | 628 | 41 -42 | 563 | 497 | 1.060 | 76 -77 | 242 | 360 | 602 |
| 7 -8 | 295 | 324 | 619 | 42 -43 | 576 | 526 | 1.102 | 77 -78 | 236 | 333 | 569 |
| 8 -9 | 261 | 278 | 539 | 43 -44 | 606 | 558 | 1.164 | 78 -79 | 223 | 313 | 536 |
| 9 -10 | 309 | 283 | 592 | 44 -45 | 565 | 547 | 1.112 | 79 -80 | 189 | 289 | 478 |
| 5 -10 | 1.483 | 1.482 | 2.965 | 40 -45 | 2.907 | 2.662 | 5.569 | 75 -80 | 1.150 | 1.630 | 2.780 |
| 10 -11 | 308 | 275 | 583 | 45 -46 | 519 | 539 | 1.058 | 80 -81 | 182 | 291 | 473 |
| 11 -12 | 278 | 250 | 528 | 46 -47 | 527 | 530 | 1.057 | 81 -82 | 163 | 263 | 426 |
| 12 -13 | 248 | 300 | 548 | 47 -48 | 492 | 425 | 917 | 82 -83 | 159 | 292 | 451 |
| 13 -14 | 285 | 228 | 513 | 48 -49 | 431 | 458 | 889 | 83 -84 | 130 | 247 | 377 |
| 14 -15 | 315 | 247 | 562 | 49 -50 | 471 | 418 | 889 | 84 -85 | 119 | 252 | 371 |
| 10 -15 | 1.434 | 1.300 | 2.734 | 45 -50 | 2.440 | 2.370 | 4.810 | 80 -85 | 753 | 1.345 | 2.098 |
| 15 -16 | 253 | 260 | 513 | 50 -51 | 432 | 438 | 870 | 85 -86 | 97 | 242 | 339 |
| 16 -17 | 286 | 298 | 584 | 51 -52 | 428 | 451 | 879 | 86 -87 | 101 | 222 | 323 |
| 17 -18 | 301 | 253 | 554 | 52 -53 | 419 | 456 | 875 | 87 -88 | 91 | 204 | 295 |
| 18 -19 | 278 | 268 | 546 | 53 -54 | 397 | 437 | 834 | 88 -89 | 48 | 125 | 173 |
| 19 -20 | 289 | 248 | 537 | 54 -55 | 404 | 408 | 812 | 89 -90 | 32 | 78 | 110 |
| 15 -20 | 1.407 | 1.327 | 2.734 | 50 -55 | 2.080 | 2.190 | 4.270 | 85 -90 | 369 | 871 | 1.240 |
| 20 -21 | 234 | 243 | 477 | 55 -56 | 362 | 410 | 772 | 90 -91 | 27 | 67 | 94 |
| 21 -22 | 258 | 255 | 513 | 56 -57 | 357 | 398 | 755 | 91 -92 | 25 | 68 | 93 |
| 22 -23 | 240 | 258 | 498 | 57 -58 | 406 | 472 | 878 | 92 -93 | 29 | 66 | 95 |
| 23 -24 | 285 | 302 | 587 | 58 -59 | 435 | 467 | 902 | 93 -94 | 19 | 65 | 84 |
| 24 -25 | 294 | 305 | 599 | 59 -60 | 415 | 520 | 935 | 94 -95 | 14 | 63 | 77 |
| 20 -25 | 1.311 | 1.363 | 2.674 | 55 -60 | 1.975 | 2.267 | 4.242 | 90 -95 | 114 | 329 | 443 |
| 25 -26 | 314 | 314 | 628 | 60 -61 | 480 | 499 | 979 | 95 -96 | 8 | 56 | 64 |
| 26 -27 | 346 | 306 | 652 | 61 -62 | 474 | 531 | 1.005 | 96 -97 | 9 | 26 | 35 |
| 27 -28 | 374 | 345 | 719 | 62 -63 | 296 | 372 | 668 | 97 -98 | 5 | 22 | 27 |
| 28 -29 | 348 | 412 | 760 | 63 -64 | 395 | 391 | 786 | 98 -99 | 2 | 17 | 19 |
| 29 -30 | 408 | 378 | 786 | 64 -65 | 345 | 436 | 781 | 99 -100 | 0 | 9 | 9 |
| 25 -30 | 1.790 | 1.755 | 3.545 | 60 -65 | 1.990 | 2.229 | 4.219 | 95 -100 | 24 | 130 | 154 |
| 30 -31 | 475 | 428 | 903 | 65 -66 | 356 | 418 | 774 | | | | |
| 31 -32 | 497 | 487 | 984 | 66 -67 | 363 | 388 | 751 | | | | |
| 32 -33 | 537 | 514 | 1.051 | 67 -68 | 387 | 447 | 834 | 100 -W | 0 | 15 | 15 |
| 33 -34 | 611 | 527 | 1.138 | 68 -69 | 355 | 422 | 777 | | | | |
| 34 -35 | 584 | 578 | 1.162 | 69 -70 | 379 | 442 | 821 | | | | |
| 30 -35 | 2.704 | 2.534 | 5.238 | 65 -70 | 1.840 | 2.117 | 3.957 | TOTALE | 31.779 | 34.058 | 65.837 |

Fonte: Servizio Statistico e Osservatorio Economico e Sociale della Provincia di Modena, elaborazioni su dati delle anagrafi comunali (Mod. Sir. DEM1)

6. COMUNE DI CASTELFRANCO EMILIA

| ETÀ | M | F | T | ETÀ | M | F | T | ETÀ | M | F | T |
|---------------|--------------|--------------|--------------|---------------|--------------|--------------|--------------|----------------|---------------|---------------|---------------|
| 0 -1 | 166 | 166 | 332 | 35 -36 | 342 | 283 | 625 | 70 -71 | 131 | 161 | 292 |
| 1 -2 | 180 | 154 | 334 | 36 -37 | 296 | 295 | 591 | 71 -72 | 140 | 148 | 288 |
| 2 -3 | 198 | 154 | 352 | 37 -38 | 293 | 241 | 534 | 72 -73 | 148 | 142 | 290 |
| 3 -4 | 186 | 170 | 356 | 38 -39 | 320 | 305 | 625 | 73 -74 | 120 | 157 | 277 |
| 4 -5 | 169 | 157 | 326 | 39 -40 | 291 | 262 | 553 | 74 -75 | 118 | 151 | 269 |
| 0 -5 | 899 | 801 | 1.700 | 35 -40 | 1.542 | 1.386 | 2.928 | 70 -75 | 657 | 759 | 1.416 |
| 5 -6 | 163 | 162 | 325 | 40 -41 | 280 | 252 | 532 | 75 -76 | 119 | 136 | 255 |
| 6 -7 | 176 | 162 | 338 | 41 -42 | 277 | 240 | 517 | 76 -77 | 103 | 128 | 231 |
| 7 -8 | 165 | 140 | 305 | 42 -43 | 276 | 240 | 516 | 77 -78 | 110 | 127 | 237 |
| 8 -9 | 155 | 131 | 286 | 43 -44 | 257 | 231 | 488 | 78 -79 | 95 | 117 | 212 |
| 9 -10 | 141 | 101 | 242 | 44 -45 | 250 | 240 | 490 | 79 -80 | 115 | 117 | 232 |
| 5 -10 | 800 | 696 | 1.496 | 40 -45 | 1.340 | 1.203 | 2.543 | 75 -80 | 542 | 625 | 1.167 |
| 10 -11 | 143 | 127 | 270 | 45 -46 | 267 | 228 | 495 | 80 -81 | 92 | 97 | 189 |
| 11 -12 | 112 | 100 | 212 | 46 -47 | 222 | 241 | 463 | 81 -82 | 69 | 107 | 176 |
| 12 -13 | 115 | 99 | 214 | 47 -48 | 222 | 215 | 437 | 82 -83 | 61 | 116 | 177 |
| 13 -14 | 117 | 120 | 237 | 48 -49 | 215 | 183 | 398 | 83 -84 | 50 | 95 | 145 |
| 14 -15 | 109 | 115 | 224 | 49 -50 | 221 | 191 | 412 | 84 -85 | 57 | 99 | 156 |
| 10 -15 | 596 | 561 | 1.157 | 45 -50 | 1.147 | 1.058 | 2.205 | 80 -85 | 329 | 514 | 843 |
| 15 -16 | 123 | 107 | 230 | 50 -51 | 198 | 181 | 379 | 85 -86 | 49 | 85 | 134 |
| 16 -17 | 120 | 86 | 206 | 51 -52 | 193 | 199 | 392 | 86 -87 | 48 | 78 | 126 |
| 17 -18 | 116 | 123 | 239 | 52 -53 | 182 | 177 | 359 | 87 -88 | 27 | 85 | 112 |
| 18 -19 | 97 | 87 | 184 | 53 -54 | 182 | 194 | 376 | 88 -89 | 27 | 39 | 66 |
| 19 -20 | 128 | 107 | 235 | 54 -55 | 172 | 180 | 352 | 89 -90 | 5 | 24 | 29 |
| 15 -20 | 584 | 510 | 1.094 | 50 -55 | 927 | 931 | 1.858 | 85 -90 | 156 | 311 | 467 |
| 20 -21 | 133 | 121 | 254 | 55 -56 | 166 | 153 | 319 | 90 -91 | 6 | 28 | 34 |
| 21 -22 | 118 | 108 | 226 | 56 -57 | 170 | 180 | 350 | 91 -92 | 14 | 38 | 52 |
| 22 -23 | 135 | 114 | 249 | 57 -58 | 157 | 167 | 324 | 92 -93 | 18 | 32 | 50 |
| 23 -24 | 131 | 129 | 260 | 58 -59 | 181 | 162 | 343 | 93 -94 | 10 | 25 | 35 |
| 24 -25 | 138 | 141 | 279 | 59 -60 | 191 | 200 | 391 | 94 -95 | 7 | 20 | 27 |
| 20 -25 | 655 | 613 | 1.268 | 55 -60 | 865 | 862 | 1.727 | 90 -95 | 55 | 143 | 198 |
| 25 -26 | 130 | 130 | 260 | 60 -61 | 176 | 191 | 367 | 95 -96 | 9 | 9 | 18 |
| 26 -27 | 163 | 152 | 315 | 61 -62 | 170 | 175 | 345 | 96 -97 | 3 | 11 | 14 |
| 27 -28 | 157 | 190 | 347 | 62 -63 | 123 | 129 | 252 | 97 -98 | 3 | 4 | 7 |
| 28 -29 | 185 | 190 | 375 | 63 -64 | 132 | 127 | 259 | 98 -99 | 0 | 5 | 5 |
| 29 -30 | 202 | 200 | 402 | 64 -65 | 133 | 146 | 279 | 99 -100 | 1 | 3 | 4 |
| 25 -30 | 837 | 862 | 1.699 | 60 -65 | 734 | 768 | 1.502 | 95 -100 | 16 | 32 | 48 |
| 30 -31 | 218 | 236 | 454 | 65 -66 | 137 | 121 | 258 | | | | |
| 31 -32 | 229 | 244 | 473 | 66 -67 | 139 | 129 | 268 | | | | |
| 32 -33 | 291 | 253 | 544 | 67 -68 | 148 | 194 | 342 | 100 -W | 0 | 5 | 5 |
| 33 -34 | 319 | 276 | 595 | 68 -69 | 140 | 163 | 303 | | | | |
| 34 -35 | 320 | 290 | 610 | 69 -70 | 146 | 162 | 308 | | | | |
| 30 -35 | 1.377 | 1.299 | 2.676 | 65 -70 | 710 | 769 | 1.479 | TOTALE | 14.768 | 14.708 | 29.476 |

Fonte: Servizio Statistico e Osservatorio Economico e Sociale della Provincia di Modena, elaborazioni su dati delle anagrafi comunali (Mod. Sir. DEM1)

7. COMUNE DI CASTELNUOVO RANGONE

| ETÀ | M | F | T | ETÀ | M | F | T | ETÀ | M | F | T |
|---------------|------------|------------|--------------|---------------|------------|------------|--------------|----------------|--------------|--------------|---------------|
| 0 -1 | 72 | 65 | 137 | 35 -36 | 133 | 107 | 240 | 70 -71 | 72 | 66 | 138 |
| 1 -2 | 62 | 76 | 138 | 36 -37 | 129 | 139 | 268 | 71 -72 | 41 | 54 | 95 |
| 2 -3 | 85 | 79 | 164 | 37 -38 | 145 | 137 | 282 | 72 -73 | 67 | 66 | 133 |
| 3 -4 | 73 | 68 | 141 | 38 -39 | 134 | 131 | 265 | 73 -74 | 40 | 50 | 90 |
| 4 -5 | 73 | 76 | 149 | 39 -40 | 126 | 129 | 255 | 74 -75 | 43 | 55 | 98 |
| 0 -5 | 365 | 364 | 729 | 35 -40 | 667 | 643 | 1.310 | 70 -75 | 263 | 291 | 554 |
| 5 -6 | 81 | 72 | 153 | 40 -41 | 152 | 120 | 272 | 75 -76 | 53 | 45 | 98 |
| 6 -7 | 90 | 73 | 163 | 41 -42 | 142 | 142 | 284 | 76 -77 | 48 | 63 | 111 |
| 7 -8 | 76 | 66 | 142 | 42 -43 | 149 | 119 | 268 | 77 -78 | 34 | 51 | 85 |
| 8 -9 | 69 | 71 | 140 | 43 -44 | 113 | 111 | 224 | 78 -79 | 34 | 54 | 88 |
| 9 -10 | 74 | 64 | 138 | 44 -45 | 116 | 91 | 207 | 79 -80 | 39 | 56 | 95 |
| 5 -10 | 390 | 346 | 736 | 40 -45 | 672 | 583 | 1.255 | 75 -80 | 208 | 269 | 477 |
| 10 -11 | 69 | 77 | 146 | 45 -46 | 105 | 103 | 208 | 80 -81 | 41 | 53 | 94 |
| 11 -12 | 61 | 57 | 118 | 46 -47 | 125 | 93 | 218 | 81 -82 | 33 | 43 | 76 |
| 12 -13 | 60 | 50 | 110 | 47 -48 | 108 | 87 | 195 | 82 -83 | 26 | 40 | 66 |
| 13 -14 | 65 | 70 | 135 | 48 -49 | 96 | 105 | 201 | 83 -84 | 30 | 46 | 76 |
| 14 -15 | 62 | 42 | 104 | 49 -50 | 80 | 103 | 183 | 84 -85 | 18 | 43 | 61 |
| 10 -15 | 317 | 296 | 613 | 45 -50 | 514 | 491 | 1.005 | 80 -85 | 148 | 225 | 373 |
| 15 -16 | 67 | 42 | 109 | 50 -51 | 78 | 80 | 158 | 85 -86 | 23 | 48 | 71 |
| 16 -17 | 70 | 45 | 115 | 51 -52 | 81 | 98 | 179 | 86 -87 | 22 | 47 | 69 |
| 17 -18 | 61 | 63 | 124 | 52 -53 | 100 | 97 | 197 | 87 -88 | 13 | 29 | 42 |
| 18 -19 | 50 | 51 | 101 | 53 -54 | 74 | 77 | 151 | 88 -89 | 6 | 16 | 22 |
| 19 -20 | 47 | 43 | 90 | 54 -55 | 90 | 90 | 180 | 89 -90 | 2 | 11 | 13 |
| 15 -20 | 295 | 244 | 539 | 50 -55 | 423 | 442 | 865 | 85 -90 | 66 | 151 | 217 |
| 20 -21 | 46 | 52 | 98 | 55 -56 | 91 | 77 | 168 | 90 -91 | 2 | 12 | 14 |
| 21 -22 | 57 | 45 | 102 | 56 -57 | 87 | 80 | 167 | 91 -92 | 8 | 17 | 25 |
| 22 -23 | 62 | 51 | 113 | 57 -58 | 85 | 87 | 172 | 92 -93 | 10 | 7 | 17 |
| 23 -24 | 55 | 55 | 110 | 58 -59 | 75 | 91 | 166 | 93 -94 | 3 | 11 | 14 |
| 24 -25 | 61 | 61 | 122 | 59 -60 | 74 | 100 | 174 | 94 -95 | 2 | 4 | 6 |
| 20 -25 | 281 | 264 | 545 | 55 -60 | 412 | 435 | 847 | 90 -95 | 25 | 51 | 76 |
| 25 -26 | 60 | 47 | 107 | 60 -61 | 89 | 87 | 176 | 95 -96 | 1 | 8 | 9 |
| 26 -27 | 58 | 53 | 111 | 61 -62 | 98 | 74 | 172 | 96 -97 | 1 | 5 | 6 |
| 27 -28 | 77 | 76 | 153 | 62 -63 | 75 | 78 | 153 | 97 -98 | 5 | 7 | 12 |
| 28 -29 | 80 | 78 | 158 | 63 -64 | 73 | 92 | 165 | 98 -99 | 1 | 5 | 6 |
| 29 -30 | 99 | 78 | 177 | 64 -65 | 72 | 72 | 144 | 99 -100 | 2 | 5 | 7 |
| 25 -30 | 374 | 332 | 706 | 60 -65 | 407 | 403 | 810 | 95 -100 | 10 | 30 | 40 |
| 30 -31 | 102 | 103 | 205 | 65 -66 | 70 | 73 | 143 | | | | |
| 31 -32 | 93 | 99 | 192 | 66 -67 | 84 | 63 | 147 | | | | |
| 32 -33 | 116 | 131 | 247 | 67 -68 | 85 | 74 | 159 | 100 -W | 0 | 1 | 1 |
| 33 -34 | 124 | 139 | 263 | 68 -69 | 65 | 62 | 127 | | | | |
| 34 -35 | 138 | 115 | 253 | 69 -70 | 68 | 61 | 129 | | | | |
| 30 -35 | 573 | 587 | 1.160 | 65 -70 | 372 | 333 | 705 | TOTALE | 6.782 | 6.781 | 13.563 |

Fonte: Servizio Statistico e Osservatorio Economico e Sociale della Provincia di Modena, elaborazioni su dati delle anagrafi comunali (Mod. Sir. DEM1)

8. COMUNE DI CASTELVETRO DI MODENA

| ETÀ | M | F | T | ETÀ | M | F | T | ETÀ | M | F | T |
|---------------|------------|------------|------------|---------------|------------|------------|--------------|----------------|--------------|--------------|---------------|
| 0 -1 | 58 | 59 | 117 | 35 -36 | 102 | 90 | 192 | 70 -71 | 42 | 65 | 107 |
| 1 -2 | 61 | 57 | 118 | 36 -37 | 99 | 105 | 204 | 71 -72 | 48 | 53 | 101 |
| 2 -3 | 53 | 53 | 106 | 37 -38 | 126 | 117 | 243 | 72 -73 | 60 | 45 | 105 |
| 3 -4 | 53 | 67 | 120 | 38 -39 | 128 | 104 | 232 | 73 -74 | 49 | 40 | 89 |
| 4 -5 | 70 | 50 | 120 | 39 -40 | 101 | 83 | 184 | 74 -75 | 36 | 45 | 81 |
| 0 -5 | 295 | 286 | 581 | 35 -40 | 556 | 499 | 1.055 | 70 -75 | 235 | 248 | 483 |
| 5 -6 | 67 | 55 | 122 | 40 -41 | 108 | 100 | 208 | 75 -76 | 37 | 32 | 69 |
| 6 -7 | 48 | 55 | 103 | 41 -42 | 89 | 76 | 165 | 76 -77 | 32 | 31 | 63 |
| 7 -8 | 57 | 52 | 109 | 42 -43 | 109 | 94 | 203 | 77 -78 | 31 | 39 | 70 |
| 8 -9 | 44 | 56 | 100 | 43 -44 | 93 | 81 | 174 | 78 -79 | 25 | 37 | 62 |
| 9 -10 | 48 | 30 | 78 | 44 -45 | 84 | 83 | 167 | 79 -80 | 24 | 34 | 58 |
| 5 -10 | 264 | 248 | 512 | 40 -45 | 483 | 434 | 917 | 75 -80 | 149 | 173 | 322 |
| 10 -11 | 46 | 45 | 91 | 45 -46 | 90 | 83 | 173 | 80 -81 | 29 | 43 | 72 |
| 11 -12 | 70 | 44 | 114 | 46 -47 | 89 | 80 | 169 | 81 -82 | 22 | 44 | 66 |
| 12 -13 | 36 | 38 | 74 | 47 -48 | 102 | 84 | 186 | 82 -83 | 23 | 38 | 61 |
| 13 -14 | 53 | 56 | 109 | 48 -49 | 85 | 67 | 152 | 83 -84 | 21 | 31 | 52 |
| 14 -15 | 52 | 45 | 97 | 49 -50 | 79 | 71 | 150 | 84 -85 | 16 | 38 | 54 |
| 10 -15 | 257 | 228 | 485 | 45 -50 | 445 | 385 | 830 | 80 -85 | 111 | 194 | 305 |
| 15 -16 | 49 | 50 | 99 | 50 -51 | 70 | 81 | 151 | 85 -86 | 20 | 15 | 35 |
| 16 -17 | 54 | 48 | 102 | 51 -52 | 91 | 75 | 166 | 86 -87 | 13 | 26 | 39 |
| 17 -18 | 49 | 46 | 95 | 52 -53 | 58 | 59 | 117 | 87 -88 | 11 | 25 | 36 |
| 18 -19 | 41 | 51 | 92 | 53 -54 | 52 | 73 | 125 | 88 -89 | 7 | 21 | 28 |
| 19 -20 | 45 | 45 | 90 | 54 -55 | 56 | 64 | 120 | 89 -90 | 1 | 8 | 9 |
| 15 -20 | 238 | 240 | 478 | 50 -55 | 327 | 352 | 679 | 85 -90 | 52 | 95 | 147 |
| 20 -21 | 37 | 42 | 79 | 55 -56 | 63 | 58 | 121 | 90 -91 | 0 | 9 | 9 |
| 21 -22 | 43 | 41 | 84 | 56 -57 | 65 | 57 | 122 | 91 -92 | 3 | 13 | 16 |
| 22 -23 | 40 | 38 | 78 | 57 -58 | 65 | 64 | 129 | 92 -93 | 1 | 16 | 17 |
| 23 -24 | 48 | 50 | 98 | 58 -59 | 62 | 70 | 132 | 93 -94 | 3 | 12 | 15 |
| 24 -25 | 54 | 45 | 99 | 59 -60 | 83 | 66 | 149 | 94 -95 | 3 | 10 | 13 |
| 20 -25 | 222 | 216 | 438 | 55 -60 | 338 | 315 | 653 | 90 -95 | 10 | 60 | 70 |
| 25 -26 | 57 | 59 | 116 | 60 -61 | 57 | 64 | 121 | 95 -96 | 2 | 7 | 9 |
| 26 -27 | 57 | 75 | 132 | 61 -62 | 57 | 67 | 124 | 96 -97 | 1 | 3 | 4 |
| 27 -28 | 72 | 60 | 132 | 62 -63 | 50 | 48 | 98 | 97 -98 | 1 | 2 | 3 |
| 28 -29 | 66 | 65 | 131 | 63 -64 | 61 | 51 | 112 | 98 -99 | 1 | 1 | 2 |
| 29 -30 | 85 | 81 | 166 | 64 -65 | 39 | 62 | 101 | 99 -100 | 0 | 3 | 3 |
| 25 -30 | 337 | 340 | 677 | 60 -65 | 264 | 292 | 556 | 95 -100 | 5 | 16 | 21 |
| 30 -31 | 97 | 82 | 179 | 65 -66 | 64 | 53 | 117 | | | | |
| 31 -32 | 99 | 90 | 189 | 66 -67 | 53 | 47 | 100 | | | | |
| 32 -33 | 117 | 95 | 212 | 67 -68 | 54 | 43 | 97 | 100 -W | 1 | 1 | 2 |
| 33 -34 | 117 | 103 | 220 | 68 -69 | 47 | 49 | 96 | | | | |
| 34 -35 | 85 | 81 | 166 | 69 -70 | 54 | 57 | 111 | | | | |
| 30 -35 | 515 | 451 | 966 | 65 -70 | 272 | 249 | 521 | TOTALE | 5.376 | 5.322 | 10.698 |

Fonte: Servizio Statistico e Osservatorio Economico e Sociale della Provincia di Modena, elaborazioni su dati delle anagrafi comunali (Mod. Sir. DEM1)

9. COMUNE DI CAVEZZO

| ETÀ | M | F | T | ETÀ | M | F | T | ETÀ | M | F | T |
|---------------|------------|------------|------------|---------------|------------|------------|------------|----------------|--------------|--------------|--------------|
| 0 -1 | 35 | 19 | 54 | 35 -36 | 60 | 56 | 116 | 70 -71 | 29 | 48 | 77 |
| 1 -2 | 51 | 43 | 94 | 36 -37 | 61 | 60 | 121 | 71 -72 | 49 | 35 | 84 |
| 2 -3 | 28 | 35 | 63 | 37 -38 | 75 | 68 | 143 | 72 -73 | 25 | 40 | 65 |
| 3 -4 | 36 | 42 | 78 | 38 -39 | 65 | 57 | 122 | 73 -74 | 48 | 45 | 93 |
| 4 -5 | 41 | 32 | 73 | 39 -40 | 58 | 52 | 110 | 74 -75 | 37 | 46 | 83 |
| 0 -5 | 191 | 171 | 362 | 35 -40 | 319 | 293 | 612 | 70 -75 | 188 | 214 | 402 |
| 5 -6 | 35 | 36 | 71 | 40 -41 | 53 | 57 | 110 | 75 -76 | 25 | 22 | 47 |
| 6 -7 | 29 | 31 | 60 | 41 -42 | 60 | 57 | 117 | 76 -77 | 36 | 35 | 71 |
| 7 -8 | 36 | 38 | 74 | 42 -43 | 63 | 61 | 124 | 77 -78 | 32 | 32 | 64 |
| 8 -9 | 31 | 22 | 53 | 43 -44 | 69 | 69 | 138 | 78 -79 | 17 | 51 | 68 |
| 9 -10 | 37 | 41 | 78 | 44 -45 | 63 | 48 | 111 | 79 -80 | 30 | 31 | 61 |
| 5 -10 | 168 | 168 | 336 | 40 -45 | 308 | 292 | 600 | 75 -80 | 140 | 171 | 311 |
| 10 -11 | 28 | 36 | 64 | 45 -46 | 69 | 61 | 130 | 80 -81 | 25 | 34 | 59 |
| 11 -12 | 41 | 25 | 66 | 46 -47 | 52 | 45 | 97 | 81 -82 | 10 | 27 | 37 |
| 12 -13 | 27 | 19 | 46 | 47 -48 | 46 | 62 | 108 | 82 -83 | 18 | 31 | 49 |
| 13 -14 | 23 | 27 | 50 | 48 -49 | 57 | 47 | 104 | 83 -84 | 21 | 35 | 56 |
| 14 -15 | 29 | 36 | 65 | 49 -50 | 47 | 41 | 88 | 84 -85 | 12 | 36 | 48 |
| 10 -15 | 148 | 143 | 291 | 45 -50 | 271 | 256 | 527 | 80 -85 | 86 | 163 | 249 |
| 15 -16 | 31 | 28 | 59 | 50 -51 | 46 | 44 | 90 | 85 -86 | 10 | 26 | 36 |
| 16 -17 | 29 | 29 | 58 | 51 -52 | 57 | 46 | 103 | 86 -87 | 11 | 42 | 53 |
| 17 -18 | 43 | 34 | 77 | 52 -53 | 51 | 34 | 85 | 87 -88 | 12 | 24 | 36 |
| 18 -19 | 28 | 34 | 62 | 53 -54 | 49 | 38 | 87 | 88 -89 | 2 | 20 | 22 |
| 19 -20 | 25 | 23 | 48 | 54 -55 | 49 | 49 | 98 | 89 -90 | 6 | 6 | 12 |
| 15 -20 | 156 | 148 | 304 | 50 -55 | 252 | 211 | 463 | 85 -90 | 41 | 118 | 159 |
| 20 -21 | 31 | 37 | 68 | 55 -56 | 31 | 51 | 82 | 90 -91 | 1 | 4 | 5 |
| 21 -22 | 29 | 23 | 52 | 56 -57 | 44 | 37 | 81 | 91 -92 | 3 | 8 | 11 |
| 22 -23 | 28 | 20 | 48 | 57 -58 | 33 | 40 | 73 | 92 -93 | 3 | 9 | 12 |
| 23 -24 | 26 | 25 | 51 | 58 -59 | 39 | 65 | 104 | 93 -94 | 4 | 10 | 14 |
| 24 -25 | 31 | 29 | 60 | 59 -60 | 27 | 49 | 76 | 94 -95 | 2 | 5 | 7 |
| 20 -25 | 145 | 134 | 279 | 55 -60 | 174 | 242 | 416 | 90 -95 | 13 | 36 | 49 |
| 25 -26 | 30 | 31 | 61 | 60 -61 | 41 | 45 | 86 | 95 -96 | 1 | 6 | 7 |
| 26 -27 | 30 | 39 | 69 | 61 -62 | 49 | 43 | 92 | 96 -97 | 3 | 4 | 7 |
| 27 -28 | 30 | 36 | 66 | 62 -63 | 28 | 35 | 63 | 97 -98 | 1 | 4 | 5 |
| 28 -29 | 59 | 39 | 98 | 63 -64 | 31 | 48 | 79 | 98 -99 | 0 | 1 | 1 |
| 29 -30 | 36 | 48 | 84 | 64 -65 | 39 | 37 | 76 | 99 -100 | 0 | 2 | 2 |
| 25 -30 | 185 | 193 | 378 | 60 -65 | 188 | 208 | 396 | 95 -100 | 5 | 17 | 22 |
| 30 -31 | 47 | 62 | 109 | 65 -66 | 40 | 43 | 83 | | | | |
| 31 -32 | 52 | 57 | 109 | 66 -67 | 41 | 46 | 87 | | | | |
| 32 -33 | 61 | 55 | 116 | 67 -68 | 45 | 51 | 96 | 100 -W | 1 | 3 | 4 |
| 33 -34 | 56 | 55 | 111 | 68 -69 | 42 | 33 | 75 | | | | |
| 34 -35 | 62 | 52 | 114 | 69 -70 | 40 | 39 | 79 | | | | |
| 30 -35 | 278 | 281 | 559 | 65 -70 | 208 | 212 | 420 | TOTALE | 3.465 | 3.674 | 7.139 |

Fonte: Servizio Statistico e Osservatorio Economico e Sociale della Provincia di Modena, elaborazioni su dati delle anagrafi comunali (Mod. Sir. DEM1)

10. COMUNE DI CONCORDIA SULLA SECCHIA

| ETÀ | M | F | T | ETÀ | M | F | T | ETÀ | M | F | T |
|---------------|------------|------------|------------|---------------|------------|------------|------------|----------------|--------------|--------------|--------------|
| 0 -1 | 56 | 43 | 99 | 35 -36 | 66 | 68 | 134 | 70 -71 | 48 | 55 | 103 |
| 1 -2 | 47 | 39 | 86 | 36 -37 | 93 | 87 | 180 | 71 -72 | 32 | 48 | 80 |
| 2 -3 | 48 | 53 | 101 | 37 -38 | 76 | 66 | 142 | 72 -73 | 55 | 62 | 117 |
| 3 -4 | 56 | 45 | 101 | 38 -39 | 82 | 58 | 140 | 73 -74 | 69 | 65 | 134 |
| 4 -5 | 37 | 33 | 70 | 39 -40 | 82 | 67 | 149 | 74 -75 | 43 | 47 | 90 |
| 0 -5 | 244 | 213 | 457 | 35 -40 | 399 | 346 | 745 | 70 -75 | 247 | 277 | 524 |
| 5 -6 | 44 | 37 | 81 | 40 -41 | 71 | 65 | 136 | 75 -76 | 39 | 48 | 87 |
| 6 -7 | 35 | 42 | 77 | 41 -42 | 86 | 94 | 180 | 76 -77 | 35 | 56 | 91 |
| 7 -8 | 44 | 37 | 81 | 42 -43 | 78 | 86 | 164 | 77 -78 | 40 | 50 | 90 |
| 8 -9 | 43 | 45 | 88 | 43 -44 | 64 | 67 | 131 | 78 -79 | 39 | 42 | 81 |
| 9 -10 | 29 | 26 | 55 | 44 -45 | 57 | 58 | 115 | 79 -80 | 17 | 38 | 55 |
| 5 -10 | 195 | 187 | 382 | 40 -45 | 356 | 370 | 726 | 75 -80 | 170 | 234 | 404 |
| 10 -11 | 40 | 37 | 77 | 45 -46 | 80 | 69 | 149 | 80 -81 | 26 | 46 | 72 |
| 11 -12 | 44 | 25 | 69 | 46 -47 | 69 | 63 | 132 | 81 -82 | 32 | 35 | 67 |
| 12 -13 | 44 | 33 | 77 | 47 -48 | 67 | 63 | 130 | 82 -83 | 22 | 45 | 67 |
| 13 -14 | 39 | 40 | 79 | 48 -49 | 63 | 62 | 125 | 83 -84 | 23 | 40 | 63 |
| 14 -15 | 35 | 36 | 71 | 49 -50 | 67 | 60 | 127 | 84 -85 | 22 | 48 | 70 |
| 10 -15 | 202 | 171 | 373 | 45 -50 | 346 | 317 | 663 | 80 -85 | 125 | 214 | 339 |
| 15 -16 | 45 | 32 | 77 | 50 -51 | 56 | 63 | 119 | 85 -86 | 18 | 32 | 50 |
| 16 -17 | 36 | 38 | 74 | 51 -52 | 68 | 56 | 124 | 86 -87 | 15 | 25 | 40 |
| 17 -18 | 36 | 32 | 68 | 52 -53 | 51 | 52 | 103 | 87 -88 | 10 | 30 | 40 |
| 18 -19 | 37 | 39 | 76 | 53 -54 | 59 | 40 | 99 | 88 -89 | 10 | 11 | 21 |
| 19 -20 | 35 | 34 | 69 | 54 -55 | 49 | 40 | 89 | 89 -90 | 6 | 12 | 18 |
| 15 -20 | 189 | 175 | 364 | 50 -55 | 283 | 251 | 534 | 85 -90 | 59 | 110 | 169 |
| 20 -21 | 36 | 34 | 70 | 55 -56 | 55 | 44 | 99 | 90 -91 | 4 | 17 | 21 |
| 21 -22 | 32 | 41 | 73 | 56 -57 | 50 | 58 | 108 | 91 -92 | 1 | 6 | 7 |
| 22 -23 | 45 | 34 | 79 | 57 -58 | 51 | 46 | 97 | 92 -93 | 2 | 9 | 11 |
| 23 -24 | 41 | 45 | 86 | 58 -59 | 50 | 59 | 109 | 93 -94 | 4 | 8 | 12 |
| 24 -25 | 37 | 43 | 80 | 59 -60 | 49 | 56 | 105 | 94 -95 | 4 | 8 | 12 |
| 20 -25 | 191 | 197 | 388 | 55 -60 | 255 | 263 | 518 | 90 -95 | 15 | 48 | 63 |
| 25 -26 | 49 | 54 | 103 | 60 -61 | 57 | 68 | 125 | 95 -96 | 3 | 6 | 9 |
| 26 -27 | 46 | 53 | 99 | 61 -62 | 67 | 76 | 143 | 96 -97 | 1 | 3 | 4 |
| 27 -28 | 61 | 58 | 119 | 62 -63 | 27 | 44 | 71 | 97 -98 | 1 | 3 | 4 |
| 28 -29 | 57 | 40 | 97 | 63 -64 | 50 | 39 | 89 | 98 -99 | 0 | 1 | 1 |
| 29 -30 | 52 | 70 | 122 | 64 -65 | 50 | 49 | 99 | 99 -100 | 1 | 0 | 1 |
| 25 -30 | 265 | 275 | 540 | 60 -65 | 251 | 276 | 527 | 95 -100 | 6 | 13 | 19 |
| 30 -31 | 66 | 62 | 128 | 65 -66 | 47 | 50 | 97 | | | | |
| 31 -32 | 75 | 76 | 151 | 66 -67 | 39 | 63 | 102 | | | | |
| 32 -33 | 68 | 76 | 144 | 67 -68 | 59 | 48 | 107 | 100 -W | 1 | 1 | 2 |
| 33 -34 | 77 | 83 | 160 | 68 -69 | 44 | 50 | 94 | | | | |
| 34 -35 | 63 | 66 | 129 | 69 -70 | 45 | 53 | 98 | | | | |
| 30 -35 | 349 | 363 | 712 | 65 -70 | 234 | 264 | 498 | TOTALE | 4.382 | 4.565 | 8.947 |

Fonte: Servizio Statistico e Osservatorio Economico e Sociale della Provincia di Modena, elaborazioni su dati delle anagrafi comunali (Mod. Sir. DEM1)

11. COMUNE DI FANANO

| ETÀ | M | F | T | ETÀ | M | F | T | ETÀ | M | F | T |
|---------------|------------|------------|------------|---------------|------------|------------|------------|----------------|--------------|--------------|--------------|
| 0 -1 | 10 | 9 | 19 | 35 -36 | 17 | 23 | 40 | 70 -71 | 20 | 22 | 42 |
| 1 -2 | 12 | 14 | 26 | 36 -37 | 20 | 13 | 33 | 71 -72 | 18 | 18 | 36 |
| 2 -3 | 9 | 15 | 24 | 37 -38 | 30 | 25 | 55 | 72 -73 | 17 | 15 | 32 |
| 3 -4 | 12 | 10 | 22 | 38 -39 | 22 | 15 | 37 | 73 -74 | 16 | 20 | 36 |
| 4 -5 | 8 | 10 | 18 | 39 -40 | 23 | 23 | 46 | 74 -75 | 16 | 17 | 33 |
| 0 -5 | 51 | 58 | 109 | 35 -40 | 112 | 99 | 211 | 70 -75 | 87 | 92 | 179 |
| 5 -6 | 9 | 9 | 18 | 40 -41 | 23 | 24 | 47 | 75 -76 | 14 | 22 | 36 |
| 6 -7 | 11 | 12 | 23 | 41 -42 | 22 | 23 | 45 | 76 -77 | 15 | 19 | 34 |
| 7 -8 | 11 | 15 | 26 | 42 -43 | 24 | 26 | 50 | 77 -78 | 20 | 26 | 46 |
| 8 -9 | 10 | 11 | 21 | 43 -44 | 25 | 17 | 42 | 78 -79 | 4 | 19 | 23 |
| 9 -10 | 16 | 15 | 31 | 44 -45 | 20 | 33 | 53 | 79 -80 | 9 | 16 | 25 |
| 5 -10 | 57 | 62 | 119 | 40 -45 | 114 | 123 | 237 | 75 -80 | 62 | 102 | 164 |
| 10 -11 | 12 | 11 | 23 | 45 -46 | 17 | 19 | 36 | 80 -81 | 14 | 20 | 34 |
| 11 -12 | 11 | 8 | 19 | 46 -47 | 31 | 20 | 51 | 81 -82 | 10 | 16 | 26 |
| 12 -13 | 9 | 16 | 25 | 47 -48 | 31 | 32 | 63 | 82 -83 | 14 | 19 | 33 |
| 13 -14 | 17 | 13 | 30 | 48 -49 | 19 | 27 | 46 | 83 -84 | 7 | 19 | 26 |
| 14 -15 | 15 | 11 | 26 | 49 -50 | 16 | 24 | 40 | 84 -85 | 8 | 17 | 25 |
| 10 -15 | 64 | 59 | 123 | 45 -50 | 114 | 122 | 236 | 80 -85 | 53 | 91 | 144 |
| 15 -16 | 14 | 16 | 30 | 50 -51 | 21 | 16 | 37 | 85 -86 | 9 | 22 | 31 |
| 16 -17 | 16 | 16 | 32 | 51 -52 | 32 | 26 | 58 | 86 -87 | 5 | 19 | 24 |
| 17 -18 | 10 | 3 | 13 | 52 -53 | 25 | 16 | 41 | 87 -88 | 8 | 15 | 23 |
| 18 -19 | 5 | 8 | 13 | 53 -54 | 23 | 26 | 49 | 88 -89 | 6 | 8 | 14 |
| 19 -20 | 9 | 11 | 20 | 54 -55 | 26 | 23 | 49 | 89 -90 | 3 | 8 | 11 |
| 15 -20 | 54 | 54 | 108 | 50 -55 | 127 | 107 | 234 | 85 -90 | 31 | 72 | 103 |
| 20 -21 | 13 | 7 | 20 | 55 -56 | 20 | 15 | 35 | 90 -91 | 2 | 5 | 7 |
| 21 -22 | 13 | 15 | 28 | 56 -57 | 16 | 18 | 34 | 91 -92 | 2 | 2 | 4 |
| 22 -23 | 14 | 10 | 24 | 57 -58 | 24 | 22 | 46 | 92 -93 | 0 | 11 | 11 |
| 23 -24 | 13 | 11 | 24 | 58 -59 | 21 | 27 | 48 | 93 -94 | 5 | 3 | 8 |
| 24 -25 | 13 | 9 | 22 | 59 -60 | 20 | 18 | 38 | 94 -95 | 4 | 4 | 8 |
| 20 -25 | 66 | 52 | 118 | 55 -60 | 101 | 100 | 201 | 90 -95 | 13 | 25 | 38 |
| 25 -26 | 14 | 16 | 30 | 60 -61 | 26 | 19 | 45 | 95 -96 | 2 | 4 | 6 |
| 26 -27 | 14 | 14 | 28 | 61 -62 | 22 | 19 | 41 | 96 -97 | 1 | 5 | 6 |
| 27 -28 | 21 | 16 | 37 | 62 -63 | 23 | 11 | 34 | 97 -98 | 2 | 2 | 4 |
| 28 -29 | 15 | 18 | 33 | 63 -64 | 20 | 19 | 39 | 98 -99 | 0 | 1 | 1 |
| 29 -30 | 23 | 11 | 34 | 64 -65 | 23 | 19 | 42 | 99 -100 | 0 | 0 | 0 |
| 25 -30 | 87 | 75 | 162 | 60 -65 | 114 | 87 | 201 | 95 -100 | 5 | 12 | 17 |
| 30 -31 | 19 | 23 | 42 | 65 -66 | 14 | 14 | 28 | | | | |
| 31 -32 | 28 | 22 | 50 | 66 -67 | 12 | 19 | 31 | | | | |
| 32 -33 | 16 | 15 | 31 | 67 -68 | 20 | 19 | 39 | 100 -W | 0 | 1 | 1 |
| 33 -34 | 21 | 28 | 49 | 68 -69 | 13 | 17 | 30 | | | | |
| 34 -35 | 24 | 25 | 49 | 69 -70 | 19 | 21 | 40 | | | | |
| 30 -35 | 108 | 113 | 221 | 65 -70 | 78 | 90 | 168 | TOTALE | 1.498 | 1.596 | 3.094 |

Fonte: Servizio Statistico e Osservatorio Economico e Sociale della Provincia di Modena, elaborazioni su dati delle anagrafi comunali (Mod. Sir. DEM1)

12. COMUNE DI FINALE EMILIA

| ETÀ | M | F | T | ETÀ | M | F | T | ETÀ | M | F | T |
|---------------|------------|------------|--------------|---------------|------------|------------|--------------|----------------|--------------|--------------|---------------|
| 0 -1 | 73 | 84 | 157 | 35 -36 | 113 | 119 | 232 | 70 -71 | 67 | 89 | 156 |
| 1 -2 | 68 | 56 | 124 | 36 -37 | 141 | 129 | 270 | 71 -72 | 78 | 93 | 171 |
| 2 -3 | 81 | 58 | 139 | 37 -38 | 124 | 101 | 225 | 72 -73 | 80 | 80 | 160 |
| 3 -4 | 75 | 72 | 147 | 38 -39 | 123 | 119 | 242 | 73 -74 | 74 | 89 | 163 |
| 4 -5 | 68 | 57 | 125 | 39 -40 | 144 | 123 | 267 | 74 -75 | 83 | 94 | 177 |
| 0 -5 | 365 | 327 | 692 | 35 -40 | 645 | 591 | 1.236 | 70 -75 | 382 | 445 | 827 |
| 5 -6 | 65 | 85 | 150 | 40 -41 | 130 | 129 | 259 | 75 -76 | 70 | 87 | 157 |
| 6 -7 | 68 | 70 | 138 | 41 -42 | 134 | 110 | 244 | 76 -77 | 57 | 86 | 143 |
| 7 -8 | 64 | 66 | 130 | 42 -43 | 131 | 127 | 258 | 77 -78 | 66 | 93 | 159 |
| 8 -9 | 71 | 70 | 141 | 43 -44 | 145 | 124 | 269 | 78 -79 | 63 | 89 | 152 |
| 9 -10 | 68 | 74 | 142 | 44 -45 | 153 | 129 | 282 | 79 -80 | 51 | 96 | 147 |
| 5 -10 | 336 | 365 | 701 | 40 -45 | 693 | 619 | 1.312 | 75 -80 | 307 | 451 | 758 |
| 10 -11 | 70 | 68 | 138 | 45 -46 | 115 | 115 | 230 | 80 -81 | 52 | 96 | 148 |
| 11 -12 | 59 | 69 | 128 | 46 -47 | 135 | 121 | 256 | 81 -82 | 55 | 83 | 138 |
| 12 -13 | 66 | 51 | 117 | 47 -48 | 121 | 112 | 233 | 82 -83 | 39 | 76 | 115 |
| 13 -14 | 57 | 54 | 111 | 48 -49 | 119 | 112 | 231 | 83 -84 | 33 | 74 | 107 |
| 14 -15 | 66 | 65 | 131 | 49 -50 | 114 | 102 | 216 | 84 -85 | 29 | 78 | 107 |
| 10 -15 | 318 | 307 | 625 | 45 -50 | 604 | 562 | 1.166 | 80 -85 | 208 | 407 | 615 |
| 15 -16 | 71 | 61 | 132 | 50 -51 | 110 | 107 | 217 | 85 -86 | 37 | 56 | 93 |
| 16 -17 | 70 | 72 | 142 | 51 -52 | 106 | 119 | 225 | 86 -87 | 37 | 59 | 96 |
| 17 -18 | 64 | 66 | 130 | 52 -53 | 98 | 86 | 184 | 87 -88 | 18 | 66 | 84 |
| 18 -19 | 73 | 62 | 135 | 53 -54 | 104 | 97 | 201 | 88 -89 | 10 | 26 | 36 |
| 19 -20 | 70 | 61 | 131 | 54 -55 | 89 | 98 | 187 | 89 -90 | 6 | 20 | 26 |
| 15 -20 | 348 | 322 | 670 | 50 -55 | 507 | 507 | 1.014 | 85 -90 | 108 | 227 | 335 |
| 20 -21 | 47 | 60 | 107 | 55 -56 | 100 | 97 | 197 | 90 -91 | 7 | 12 | 19 |
| 21 -22 | 64 | 67 | 131 | 56 -57 | 99 | 105 | 204 | 91 -92 | 5 | 15 | 20 |
| 22 -23 | 72 | 65 | 137 | 57 -58 | 84 | 98 | 182 | 92 -93 | 8 | 15 | 23 |
| 23 -24 | 69 | 74 | 143 | 58 -59 | 116 | 108 | 224 | 93 -94 | 7 | 15 | 22 |
| 24 -25 | 76 | 74 | 150 | 59 -60 | 103 | 118 | 221 | 94 -95 | 1 | 7 | 8 |
| 20 -25 | 328 | 340 | 668 | 55 -60 | 502 | 526 | 1.028 | 90 -95 | 28 | 64 | 92 |
| 25 -26 | 81 | 81 | 162 | 60 -61 | 94 | 121 | 215 | 95 -96 | 2 | 9 | 11 |
| 26 -27 | 96 | 93 | 189 | 61 -62 | 93 | 103 | 196 | 96 -97 | 1 | 7 | 8 |
| 27 -28 | 74 | 74 | 148 | 62 -63 | 63 | 60 | 123 | 97 -98 | 0 | 8 | 8 |
| 28 -29 | 112 | 93 | 205 | 63 -64 | 84 | 94 | 178 | 98 -99 | 0 | 0 | 0 |
| 29 -30 | 80 | 96 | 176 | 64 -65 | 87 | 93 | 180 | 99 -100 | 1 | 0 | 1 |
| 25 -30 | 443 | 437 | 880 | 60 -65 | 421 | 471 | 892 | 95 -100 | 4 | 24 | 28 |
| 30 -31 | 98 | 106 | 204 | 65 -66 | 72 | 102 | 174 | | | | |
| 31 -32 | 120 | 117 | 237 | 66 -67 | 83 | 69 | 152 | | | | |
| 32 -33 | 138 | 122 | 260 | 67 -68 | 80 | 92 | 172 | 100 -W | 1 | 0 | 1 |
| 33 -34 | 115 | 118 | 233 | 68 -69 | 95 | 87 | 182 | | | | |
| 34 -35 | 156 | 121 | 277 | 69 -70 | 84 | 101 | 185 | | | | |
| 30 -35 | 627 | 584 | 1.211 | 65 -70 | 414 | 451 | 865 | TOTALE | 7.589 | 8.027 | 15.616 |

Fonte: Servizio Statistico e Osservatorio Economico e Sociale della Provincia di Modena, elaborazioni su dati delle anagrafi comunali (Mod. Sir. DEM1)

13. COMUNE DI FIORANO MODENESE

| ETÀ | M | F | T | ETÀ | M | F | T | ETÀ | M | F | T |
|---------------|------------|------------|--------------|---------------|------------|------------|--------------|----------------|--------------|--------------|---------------|
| 0 -1 | 80 | 75 | 155 | 35 -36 | 136 | 131 | 267 | 70 -71 | 69 | 75 | 144 |
| 1 -2 | 79 | 85 | 164 | 36 -37 | 171 | 136 | 307 | 71 -72 | 48 | 84 | 132 |
| 2 -3 | 92 | 80 | 172 | 37 -38 | 148 | 126 | 274 | 72 -73 | 70 | 68 | 138 |
| 3 -4 | 83 | 81 | 164 | 38 -39 | 155 | 145 | 300 | 73 -74 | 54 | 75 | 129 |
| 4 -5 | 82 | 92 | 174 | 39 -40 | 148 | 114 | 262 | 74 -75 | 61 | 55 | 116 |
| 0 -5 | 416 | 413 | 829 | 35 -40 | 758 | 652 | 1.410 | 70 -75 | 302 | 357 | 659 |
| 5 -6 | 70 | 58 | 128 | 40 -41 | 152 | 129 | 281 | 75 -76 | 59 | 66 | 125 |
| 6 -7 | 80 | 88 | 168 | 41 -42 | 135 | 127 | 262 | 76 -77 | 58 | 62 | 120 |
| 7 -8 | 89 | 83 | 172 | 42 -43 | 147 | 117 | 264 | 77 -78 | 58 | 69 | 127 |
| 8 -9 | 84 | 69 | 153 | 43 -44 | 130 | 140 | 270 | 78 -79 | 39 | 56 | 95 |
| 9 -10 | 83 | 90 | 173 | 44 -45 | 131 | 157 | 288 | 79 -80 | 39 | 41 | 80 |
| 5 -10 | 406 | 388 | 794 | 40 -45 | 695 | 670 | 1.365 | 75 -80 | 253 | 294 | 547 |
| 10 -11 | 74 | 89 | 163 | 45 -46 | 116 | 125 | 241 | 80 -81 | 38 | 51 | 89 |
| 11 -12 | 75 | 97 | 172 | 46 -47 | 149 | 155 | 304 | 81 -82 | 26 | 48 | 74 |
| 12 -13 | 82 | 70 | 152 | 47 -48 | 135 | 146 | 281 | 82 -83 | 31 | 48 | 79 |
| 13 -14 | 91 | 69 | 160 | 48 -49 | 129 | 134 | 263 | 83 -84 | 31 | 40 | 71 |
| 14 -15 | 91 | 75 | 166 | 49 -50 | 116 | 113 | 229 | 84 -85 | 14 | 32 | 46 |
| 10 -15 | 413 | 400 | 813 | 45 -50 | 645 | 673 | 1.318 | 80 -85 | 140 | 219 | 359 |
| 15 -16 | 98 | 102 | 200 | 50 -51 | 115 | 132 | 247 | 85 -86 | 18 | 41 | 59 |
| 16 -17 | 74 | 96 | 170 | 51 -52 | 104 | 147 | 251 | 86 -87 | 17 | 38 | 55 |
| 17 -18 | 94 | 84 | 178 | 52 -53 | 116 | 109 | 225 | 87 -88 | 17 | 38 | 55 |
| 18 -19 | 91 | 99 | 190 | 53 -54 | 116 | 116 | 232 | 88 -89 | 8 | 19 | 27 |
| 19 -20 | 82 | 83 | 165 | 54 -55 | 104 | 120 | 224 | 89 -90 | 6 | 9 | 15 |
| 15 -20 | 439 | 464 | 903 | 50 -55 | 555 | 624 | 1.179 | 85 -90 | 66 | 145 | 211 |
| 20 -21 | 76 | 78 | 154 | 55 -56 | 89 | 99 | 188 | 90 -91 | 6 | 6 | 12 |
| 21 -22 | 113 | 77 | 190 | 56 -57 | 115 | 121 | 236 | 91 -92 | 1 | 6 | 7 |
| 22 -23 | 92 | 79 | 171 | 57 -58 | 117 | 98 | 215 | 92 -93 | 2 | 14 | 16 |
| 23 -24 | 103 | 88 | 191 | 58 -59 | 108 | 110 | 218 | 93 -94 | 4 | 13 | 17 |
| 24 -25 | 108 | 94 | 202 | 59 -60 | 121 | 104 | 225 | 94 -95 | 2 | 5 | 7 |
| 20 -25 | 492 | 416 | 908 | 55 -60 | 550 | 532 | 1.082 | 90 -95 | 15 | 44 | 59 |
| 25 -26 | 113 | 89 | 202 | 60 -61 | 94 | 97 | 191 | 95 -96 | 4 | 8 | 12 |
| 26 -27 | 112 | 96 | 208 | 61 -62 | 106 | 114 | 220 | 96 -97 | 0 | 3 | 3 |
| 27 -28 | 111 | 111 | 222 | 62 -63 | 78 | 71 | 149 | 97 -98 | 2 | 1 | 3 |
| 28 -29 | 120 | 124 | 244 | 63 -64 | 90 | 82 | 172 | 98 -99 | 1 | 1 | 2 |
| 29 -30 | 131 | 104 | 235 | 64 -65 | 89 | 81 | 170 | 99 -100 | 0 | 0 | 0 |
| 25 -30 | 587 | 524 | 1.111 | 60 -65 | 457 | 445 | 902 | 95 -100 | 7 | 13 | 20 |
| 30 -31 | 134 | 131 | 265 | 65 -66 | 57 | 63 | 120 | | | | |
| 31 -32 | 129 | 136 | 265 | 66 -67 | 69 | 76 | 145 | | | | |
| 32 -33 | 143 | 134 | 277 | 67 -68 | 83 | 94 | 177 | 100 -W | 0 | 0 | 0 |
| 33 -34 | 169 | 128 | 297 | 68 -69 | 87 | 97 | 184 | | | | |
| 34 -35 | 158 | 150 | 308 | 69 -70 | 85 | 75 | 160 | | | | |
| 30 -35 | 733 | 679 | 1.412 | 65 -70 | 381 | 405 | 786 | TOTALE | 8.310 | 8.357 | 16.667 |

Fonte: Servizio Statistico e Osservatorio Economico e Sociale della Provincia di Modena, elaborazioni su dati delle anagrafi comunali (Mod. Sir. DEM1)

14. COMUNE DI FIUMALBO

| ETÀ | M | F | T | ETÀ | M | F | T | ETÀ | M | F | T |
|---------------|-----------|-----------|-----------|---------------|-----------|-----------|------------|----------------|------------|------------|--------------|
| 0 -1 | 8 | 2 | 10 | 35 -36 | 9 | 4 | 13 | 70 -71 | 6 | 8 | 14 |
| 1 -2 | 5 | 2 | 7 | 36 -37 | 6 | 7 | 13 | 71 -72 | 6 | 11 | 17 |
| 2 -3 | 4 | 4 | 8 | 37 -38 | 4 | 11 | 15 | 72 -73 | 9 | 7 | 16 |
| 3 -4 | 0 | 1 | 1 | 38 -39 | 8 | 10 | 18 | 73 -74 | 9 | 9 | 18 |
| 4 -5 | 6 | 6 | 12 | 39 -40 | 8 | 12 | 20 | 74 -75 | 7 | 7 | 14 |
| 0 -5 | 23 | 15 | 38 | 35 -40 | 35 | 44 | 79 | 70 -75 | 37 | 42 | 79 |
| 5 -6 | 6 | 4 | 10 | 40 -41 | 5 | 11 | 16 | 75 -76 | 6 | 11 | 17 |
| 6 -7 | 3 | 2 | 5 | 41 -42 | 14 | 10 | 24 | 76 -77 | 3 | 7 | 10 |
| 7 -8 | 5 | 5 | 10 | 42 -43 | 11 | 12 | 23 | 77 -78 | 13 | 9 | 22 |
| 8 -9 | 4 | 4 | 8 | 43 -44 | 10 | 9 | 19 | 78 -79 | 5 | 7 | 12 |
| 9 -10 | 4 | 5 | 9 | 44 -45 | 11 | 13 | 24 | 79 -80 | 7 | 9 | 16 |
| 5 -10 | 22 | 20 | 42 | 40 -45 | 51 | 55 | 106 | 75 -80 | 34 | 43 | 77 |
| 10 -11 | 2 | 7 | 9 | 45 -46 | 9 | 16 | 25 | 80 -81 | 5 | 9 | 14 |
| 11 -12 | 1 | 5 | 6 | 46 -47 | 12 | 15 | 27 | 81 -82 | 3 | 7 | 10 |
| 12 -13 | 2 | 4 | 6 | 47 -48 | 12 | 12 | 24 | 82 -83 | 4 | 16 | 20 |
| 13 -14 | 1 | 4 | 5 | 48 -49 | 9 | 10 | 19 | 83 -84 | 5 | 10 | 15 |
| 14 -15 | 5 | 4 | 9 | 49 -50 | 8 | 8 | 16 | 84 -85 | 2 | 12 | 14 |
| 10 -15 | 11 | 24 | 35 | 45 -50 | 50 | 61 | 111 | 80 -85 | 19 | 54 | 73 |
| 15 -16 | 7 | 6 | 13 | 50 -51 | 12 | 10 | 22 | 85 -86 | 4 | 2 | 6 |
| 16 -17 | 7 | 2 | 9 | 51 -52 | 11 | 6 | 17 | 86 -87 | 4 | 6 | 10 |
| 17 -18 | 7 | 7 | 14 | 52 -53 | 8 | 10 | 18 | 87 -88 | 4 | 6 | 10 |
| 18 -19 | 3 | 3 | 6 | 53 -54 | 10 | 4 | 14 | 88 -89 | 1 | 8 | 9 |
| 19 -20 | 7 | 7 | 14 | 54 -55 | 9 | 9 | 18 | 89 -90 | 0 | 1 | 1 |
| 15 -20 | 31 | 25 | 56 | 50 -55 | 50 | 39 | 89 | 85 -90 | 13 | 23 | 36 |
| 20 -21 | 7 | 4 | 11 | 55 -56 | 6 | 9 | 15 | 90 -91 | 0 | 5 | 5 |
| 21 -22 | 2 | 7 | 9 | 56 -57 | 7 | 8 | 15 | 91 -92 | 1 | 3 | 4 |
| 22 -23 | 5 | 5 | 10 | 57 -58 | 3 | 9 | 12 | 92 -93 | 2 | 5 | 7 |
| 23 -24 | 4 | 7 | 11 | 58 -59 | 15 | 9 | 24 | 93 -94 | 0 | 2 | 2 |
| 24 -25 | 10 | 5 | 15 | 59 -60 | 14 | 7 | 21 | 94 -95 | 0 | 1 | 1 |
| 20 -25 | 28 | 28 | 56 | 55 -60 | 45 | 42 | 87 | 90 -95 | 3 | 16 | 19 |
| 25 -26 | 9 | 5 | 14 | 60 -61 | 17 | 9 | 26 | 95 -96 | 0 | 3 | 3 |
| 26 -27 | 14 | 2 | 16 | 61 -62 | 9 | 7 | 16 | 96 -97 | 0 | 0 | 0 |
| 27 -28 | 12 | 7 | 19 | 62 -63 | 10 | 8 | 18 | 97 -98 | 0 | 0 | 0 |
| 28 -29 | 12 | 5 | 17 | 63 -64 | 8 | 5 | 13 | 98 -99 | 0 | 1 | 1 |
| 29 -30 | 7 | 8 | 15 | 64 -65 | 3 | 8 | 11 | 99 -100 | 0 | 2 | 2 |
| 25 -30 | 54 | 27 | 81 | 60 -65 | 47 | 37 | 84 | 95 -100 | 0 | 6 | 6 |
| 30 -31 | 9 | 6 | 15 | 65 -66 | 10 | 5 | 15 | | | | |
| 31 -32 | 9 | 5 | 14 | 66 -67 | 5 | 7 | 12 | | | | |
| 32 -33 | 7 | 7 | 14 | 67 -68 | 11 | 4 | 15 | 100 -W | 0 | 0 | 0 |
| 33 -34 | 9 | 5 | 14 | 68 -69 | 8 | 8 | 16 | | | | |
| 34 -35 | 4 | 6 | 10 | 69 -70 | 10 | 7 | 17 | | | | |
| 30 -35 | 38 | 29 | 67 | 65 -70 | 44 | 31 | 75 | TOTALE | 635 | 661 | 1.296 |

Fonte: Servizio Statistico e Osservatorio Economico e Sociale della Provincia di Modena, elaborazioni su dati delle anagrafi comunali (Mod. Sir. DEM1)

15. COMUNE DI FORMIGINE

| ETÀ | M | F | T | ETÀ | M | F | T | ETÀ | M | F | T |
|---------------|--------------|--------------|--------------|---------------|--------------|--------------|--------------|----------------|---------------|---------------|---------------|
| 0 -1 | 178 | 162 | 340 | 35 -36 | 306 | 310 | 616 | 70 -71 | 145 | 151 | 296 |
| 1 -2 | 181 | 166 | 347 | 36 -37 | 341 | 270 | 611 | 71 -72 | 121 | 154 | 275 |
| 2 -3 | 184 | 168 | 352 | 37 -38 | 302 | 233 | 535 | 72 -73 | 142 | 135 | 277 |
| 3 -4 | 189 | 153 | 342 | 38 -39 | 298 | 310 | 608 | 73 -74 | 148 | 141 | 289 |
| 4 -5 | 170 | 184 | 354 | 39 -40 | 277 | 267 | 544 | 74 -75 | 113 | 124 | 237 |
| 0 -5 | 902 | 833 | 1.735 | 35 -40 | 1.524 | 1.390 | 2.914 | 70 -75 | 669 | 705 | 1.374 |
| 5 -6 | 179 | 147 | 326 | 40 -41 | 312 | 293 | 605 | 75 -76 | 92 | 103 | 195 |
| 6 -7 | 192 | 154 | 346 | 41 -42 | 327 | 281 | 608 | 76 -77 | 97 | 104 | 201 |
| 7 -8 | 177 | 177 | 354 | 42 -43 | 299 | 281 | 580 | 77 -78 | 89 | 127 | 216 |
| 8 -9 | 165 | 156 | 321 | 43 -44 | 278 | 308 | 586 | 78 -79 | 96 | 111 | 207 |
| 9 -10 | 159 | 146 | 305 | 44 -45 | 284 | 257 | 541 | 79 -80 | 78 | 122 | 200 |
| 5 -10 | 872 | 780 | 1.652 | 40 -45 | 1.500 | 1.420 | 2.920 | 75 -80 | 452 | 567 | 1.019 |
| 10 -11 | 170 | 152 | 322 | 45 -46 | 265 | 256 | 521 | 80 -81 | 73 | 108 | 181 |
| 11 -12 | 172 | 182 | 354 | 46 -47 | 248 | 259 | 507 | 81 -82 | 63 | 95 | 158 |
| 12 -13 | 158 | 125 | 283 | 47 -48 | 253 | 223 | 476 | 82 -83 | 55 | 101 | 156 |
| 13 -14 | 142 | 166 | 308 | 48 -49 | 249 | 249 | 498 | 83 -84 | 54 | 71 | 125 |
| 14 -15 | 146 | 164 | 310 | 49 -50 | 193 | 214 | 407 | 84 -85 | 53 | 84 | 137 |
| 10 -15 | 788 | 789 | 1.577 | 45 -50 | 1.208 | 1.201 | 2.409 | 80 -85 | 298 | 459 | 757 |
| 15 -16 | 162 | 152 | 314 | 50 -51 | 233 | 248 | 481 | 85 -86 | 28 | 70 | 98 |
| 16 -17 | 170 | 140 | 310 | 51 -52 | 237 | 230 | 467 | 86 -87 | 39 | 60 | 99 |
| 17 -18 | 172 | 151 | 323 | 52 -53 | 229 | 228 | 457 | 87 -88 | 27 | 72 | 99 |
| 18 -19 | 156 | 158 | 314 | 53 -54 | 202 | 185 | 387 | 88 -89 | 25 | 36 | 61 |
| 19 -20 | 158 | 147 | 305 | 54 -55 | 194 | 195 | 389 | 89 -90 | 15 | 29 | 44 |
| 15 -20 | 818 | 748 | 1.566 | 50 -55 | 1.095 | 1.086 | 2.181 | 85 -90 | 134 | 267 | 401 |
| 20 -21 | 159 | 145 | 304 | 55 -56 | 178 | 216 | 394 | 90 -91 | 11 | 30 | 41 |
| 21 -22 | 148 | 150 | 298 | 56 -57 | 203 | 199 | 402 | 91 -92 | 10 | 29 | 39 |
| 22 -23 | 138 | 156 | 294 | 57 -58 | 213 | 201 | 414 | 92 -93 | 6 | 24 | 30 |
| 23 -24 | 174 | 150 | 324 | 58 -59 | 195 | 209 | 404 | 93 -94 | 8 | 18 | 26 |
| 24 -25 | 174 | 136 | 310 | 59 -60 | 192 | 201 | 393 | 94 -95 | 2 | 19 | 21 |
| 20 -25 | 793 | 737 | 1.530 | 55 -60 | 981 | 1.026 | 2.007 | 90 -95 | 37 | 120 | 157 |
| 25 -26 | 203 | 168 | 371 | 60 -61 | 220 | 216 | 436 | 95 -96 | 7 | 12 | 19 |
| 26 -27 | 173 | 181 | 354 | 61 -62 | 208 | 202 | 410 | 96 -97 | 0 | 10 | 10 |
| 27 -28 | 177 | 183 | 360 | 62 -63 | 149 | 154 | 303 | 97 -98 | 3 | 3 | 6 |
| 28 -29 | 190 | 209 | 399 | 63 -64 | 151 | 190 | 341 | 98 -99 | 0 | 2 | 2 |
| 29 -30 | 244 | 242 | 486 | 64 -65 | 163 | 169 | 332 | 99 -100 | 1 | 1 | 2 |
| 25 -30 | 987 | 983 | 1.970 | 60 -65 | 891 | 931 | 1.822 | 95 -100 | 11 | 28 | 39 |
| 30 -31 | 229 | 236 | 465 | 65 -66 | 153 | 140 | 293 | | | | |
| 31 -32 | 265 | 250 | 515 | 66 -67 | 172 | 175 | 347 | | | | |
| 32 -33 | 300 | 273 | 573 | 67 -68 | 184 | 171 | 355 | 100 -W | 0 | 4 | 4 |
| 33 -34 | 304 | 324 | 628 | 68 -69 | 172 | 159 | 331 | | | | |
| 34 -35 | 302 | 288 | 590 | 69 -70 | 146 | 164 | 310 | | | | |
| 30 -35 | 1.400 | 1.371 | 2.771 | 65 -70 | 827 | 809 | 1.636 | TOTALE | 16.187 | 16.254 | 32.441 |

Fonte: Servizio Statistico e Osservatorio Economico e Sociale della Provincia di Modena, elaborazioni su dati delle anagrafi comunali (Mod. Sir. DEM1)

16. COMUNE DI FRASSINORO

| ETÀ | M | F | T | ETÀ | M | F | T | ETÀ | M | F | T |
|---------------|-----------|-----------|------------|---------------|-----------|-----------|------------|----------------|--------------|--------------|--------------|
| 0 -1 | 7 | 7 | 14 | 35 -36 | 18 | 14 | 32 | 70 -71 | 20 | 23 | 43 |
| 1 -2 | 4 | 4 | 8 | 36 -37 | 7 | 8 | 15 | 71 -72 | 17 | 15 | 32 |
| 2 -3 | 7 | 9 | 16 | 37 -38 | 8 | 9 | 17 | 72 -73 | 9 | 15 | 24 |
| 3 -4 | 7 | 9 | 16 | 38 -39 | 12 | 13 | 25 | 73 -74 | 19 | 12 | 31 |
| 4 -5 | 7 | 6 | 13 | 39 -40 | 14 | 12 | 26 | 74 -75 | 12 | 24 | 36 |
| 0 -5 | 32 | 35 | 67 | 35 -40 | 59 | 56 | 115 | 70 -75 | 77 | 89 | 166 |
| 5 -6 | 7 | 3 | 10 | 40 -41 | 12 | 13 | 25 | 75 -76 | 16 | 17 | 33 |
| 6 -7 | 6 | 5 | 11 | 41 -42 | 17 | 10 | 27 | 76 -77 | 12 | 16 | 28 |
| 7 -8 | 8 | 8 | 16 | 42 -43 | 13 | 12 | 25 | 77 -78 | 12 | 13 | 25 |
| 8 -9 | 6 | 9 | 15 | 43 -44 | 13 | 15 | 28 | 78 -79 | 14 | 12 | 26 |
| 9 -10 | 9 | 6 | 15 | 44 -45 | 13 | 17 | 30 | 79 -80 | 15 | 21 | 36 |
| 5 -10 | 36 | 31 | 67 | 40 -45 | 68 | 67 | 135 | 75 -80 | 69 | 79 | 148 |
| 10 -11 | 2 | 0 | 2 | 45 -46 | 12 | 13 | 25 | 80 -81 | 10 | 20 | 30 |
| 11 -12 | 7 | 6 | 13 | 46 -47 | 16 | 18 | 34 | 81 -82 | 13 | 15 | 28 |
| 12 -13 | 6 | 5 | 11 | 47 -48 | 16 | 16 | 32 | 82 -83 | 9 | 22 | 31 |
| 13 -14 | 9 | 5 | 14 | 48 -49 | 18 | 21 | 39 | 83 -84 | 10 | 16 | 26 |
| 14 -15 | 5 | 10 | 15 | 49 -50 | 7 | 14 | 21 | 84 -85 | 8 | 18 | 26 |
| 10 -15 | 29 | 26 | 55 | 45 -50 | 69 | 82 | 151 | 80 -85 | 50 | 91 | 141 |
| 15 -16 | 6 | 6 | 12 | 50 -51 | 21 | 7 | 28 | 85 -86 | 9 | 14 | 23 |
| 16 -17 | 9 | 8 | 17 | 51 -52 | 8 | 5 | 13 | 86 -87 | 9 | 14 | 23 |
| 17 -18 | 6 | 8 | 14 | 52 -53 | 17 | 10 | 27 | 87 -88 | 4 | 9 | 13 |
| 18 -19 | 2 | 10 | 12 | 53 -54 | 16 | 13 | 29 | 88 -89 | 5 | 10 | 15 |
| 19 -20 | 8 | 7 | 15 | 54 -55 | 11 | 11 | 22 | 89 -90 | 2 | 5 | 7 |
| 15 -20 | 31 | 39 | 70 | 50 -55 | 73 | 46 | 119 | 85 -90 | 29 | 52 | 81 |
| 20 -21 | 5 | 6 | 11 | 55 -56 | 15 | 10 | 25 | 90 -91 | 3 | 3 | 6 |
| 21 -22 | 7 | 3 | 10 | 56 -57 | 14 | 10 | 24 | 91 -92 | 1 | 7 | 8 |
| 22 -23 | 9 | 7 | 16 | 57 -58 | 13 | 9 | 22 | 92 -93 | 1 | 4 | 5 |
| 23 -24 | 8 | 9 | 17 | 58 -59 | 19 | 10 | 29 | 93 -94 | 0 | 5 | 5 |
| 24 -25 | 5 | 9 | 14 | 59 -60 | 14 | 14 | 28 | 94 -95 | 0 | 5 | 5 |
| 20 -25 | 34 | 34 | 68 | 55 -60 | 75 | 53 | 128 | 90 -95 | 5 | 24 | 29 |
| 25 -26 | 13 | 11 | 24 | 60 -61 | 15 | 16 | 31 | 95 -96 | 1 | 3 | 4 |
| 26 -27 | 8 | 13 | 21 | 61 -62 | 16 | 10 | 26 | 96 -97 | 2 | 2 | 4 |
| 27 -28 | 18 | 9 | 27 | 62 -63 | 11 | 14 | 25 | 97 -98 | 1 | 3 | 4 |
| 28 -29 | 9 | 3 | 12 | 63 -64 | 15 | 17 | 32 | 98 -99 | 0 | 2 | 2 |
| 29 -30 | 13 | 9 | 22 | 64 -65 | 13 | 17 | 30 | 99 -100 | 0 | 1 | 1 |
| 25 -30 | 61 | 45 | 106 | 60 -65 | 70 | 74 | 144 | 95 -100 | 4 | 11 | 15 |
| 30 -31 | 14 | 11 | 25 | 65 -66 | 9 | 12 | 21 | | | | |
| 31 -32 | 18 | 14 | 32 | 66 -67 | 11 | 14 | 25 | | | | |
| 32 -33 | 10 | 15 | 25 | 67 -68 | 17 | 15 | 32 | 100 -W | 0 | 0 | 0 |
| 33 -34 | 19 | 9 | 28 | 68 -69 | 14 | 25 | 39 | | | | |
| 34 -35 | 11 | 9 | 20 | 69 -70 | 17 | 15 | 32 | | | | |
| 30 -35 | 72 | 58 | 130 | 65 -70 | 68 | 81 | 149 | TOTALE | 1.011 | 1.073 | 2.084 |

Fonte: Servizio Statistico e Osservatorio Economico e Sociale della Provincia di Modena, elaborazioni su dati delle anagrafi comunali (Mod. Sir. DEM1)

17. COMUNE DI GUIGLIA

| ETÀ | M | F | T | ETÀ | M | F | T | ETÀ | M | F | T |
|---------------|------------|------------|------------|---------------|------------|------------|------------|----------------|--------------|--------------|--------------|
| 0 -1 | 27 | 20 | 47 | 35 -36 | 39 | 36 | 75 | 70 -71 | 20 | 26 | 46 |
| 1 -2 | 22 | 24 | 46 | 36 -37 | 44 | 27 | 71 | 71 -72 | 21 | 20 | 41 |
| 2 -3 | 28 | 22 | 50 | 37 -38 | 37 | 38 | 75 | 72 -73 | 20 | 25 | 45 |
| 3 -4 | 16 | 15 | 31 | 38 -39 | 47 | 29 | 76 | 73 -74 | 24 | 17 | 41 |
| 4 -5 | 13 | 19 | 32 | 39 -40 | 31 | 19 | 50 | 74 -75 | 27 | 28 | 55 |
| 0 -5 | 106 | 100 | 206 | 35 -40 | 198 | 149 | 347 | 70 -75 | 112 | 116 | 228 |
| 5 -6 | 23 | 21 | 44 | 40 -41 | 40 | 43 | 83 | 75 -76 | 25 | 24 | 49 |
| 6 -7 | 19 | 13 | 32 | 41 -42 | 29 | 39 | 68 | 76 -77 | 18 | 21 | 39 |
| 7 -8 | 15 | 19 | 34 | 42 -43 | 39 | 33 | 72 | 77 -78 | 26 | 19 | 45 |
| 8 -9 | 24 | 19 | 43 | 43 -44 | 40 | 42 | 82 | 78 -79 | 19 | 14 | 33 |
| 9 -10 | 17 | 11 | 28 | 44 -45 | 30 | 34 | 64 | 79 -80 | 14 | 14 | 28 |
| 5 -10 | 98 | 83 | 181 | 40 -45 | 178 | 191 | 369 | 75 -80 | 102 | 92 | 194 |
| 10 -11 | 18 | 13 | 31 | 45 -46 | 46 | 37 | 83 | 80 -81 | 18 | 21 | 39 |
| 11 -12 | 13 | 14 | 27 | 46 -47 | 45 | 44 | 89 | 81 -82 | 8 | 20 | 28 |
| 12 -13 | 17 | 10 | 27 | 47 -48 | 29 | 33 | 62 | 82 -83 | 18 | 16 | 34 |
| 13 -14 | 17 | 25 | 42 | 48 -49 | 46 | 21 | 67 | 83 -84 | 7 | 18 | 25 |
| 14 -15 | 20 | 15 | 35 | 49 -50 | 25 | 19 | 44 | 84 -85 | 8 | 19 | 27 |
| 10 -15 | 85 | 77 | 162 | 45 -50 | 191 | 154 | 345 | 80 -85 | 59 | 94 | 153 |
| 15 -16 | 15 | 20 | 35 | 50 -51 | 30 | 25 | 55 | 85 -86 | 8 | 20 | 28 |
| 16 -17 | 13 | 19 | 32 | 51 -52 | 27 | 25 | 52 | 86 -87 | 2 | 13 | 15 |
| 17 -18 | 21 | 16 | 37 | 52 -53 | 31 | 17 | 48 | 87 -88 | 7 | 13 | 20 |
| 18 -19 | 13 | 16 | 29 | 53 -54 | 28 | 17 | 45 | 88 -89 | 5 | 6 | 11 |
| 19 -20 | 22 | 16 | 38 | 54 -55 | 28 | 27 | 55 | 89 -90 | 1 | 3 | 4 |
| 15 -20 | 84 | 87 | 171 | 50 -55 | 144 | 111 | 255 | 85 -90 | 23 | 55 | 78 |
| 20 -21 | 15 | 13 | 28 | 55 -56 | 34 | 21 | 55 | 90 -91 | 2 | 7 | 9 |
| 21 -22 | 14 | 22 | 36 | 56 -57 | 25 | 14 | 39 | 91 -92 | 3 | 4 | 7 |
| 22 -23 | 16 | 13 | 29 | 57 -58 | 21 | 14 | 35 | 92 -93 | 4 | 6 | 10 |
| 23 -24 | 13 | 22 | 35 | 58 -59 | 20 | 28 | 48 | 93 -94 | 3 | 11 | 14 |
| 24 -25 | 20 | 13 | 33 | 59 -60 | 25 | 26 | 51 | 94 -95 | 0 | 5 | 5 |
| 20 -25 | 78 | 83 | 161 | 55 -60 | 125 | 103 | 228 | 90 -95 | 12 | 33 | 45 |
| 25 -26 | 29 | 11 | 40 | 60 -61 | 20 | 11 | 31 | 95 -96 | 1 | 3 | 4 |
| 26 -27 | 16 | 24 | 40 | 61 -62 | 32 | 23 | 55 | 96 -97 | 1 | 4 | 5 |
| 27 -28 | 25 | 27 | 52 | 62 -63 | 18 | 15 | 33 | 97 -98 | 1 | 3 | 4 |
| 28 -29 | 30 | 16 | 46 | 63 -64 | 22 | 20 | 42 | 98 -99 | 0 | 2 | 2 |
| 29 -30 | 23 | 27 | 50 | 64 -65 | 28 | 24 | 52 | 99 -100 | 0 | 0 | 0 |
| 25 -30 | 123 | 105 | 228 | 60 -65 | 120 | 93 | 213 | 95 -100 | 3 | 12 | 15 |
| 30 -31 | 35 | 25 | 60 | 65 -66 | 26 | 15 | 41 | | | | |
| 31 -32 | 28 | 24 | 52 | 66 -67 | 13 | 27 | 40 | | | | |
| 32 -33 | 36 | 25 | 61 | 67 -68 | 26 | 26 | 52 | 100 -W | 0 | 2 | 2 |
| 33 -34 | 24 | 37 | 61 | 68 -69 | 22 | 34 | 56 | | | | |
| 34 -35 | 30 | 30 | 60 | 69 -70 | 24 | 22 | 46 | | | | |
| 30 -35 | 153 | 141 | 294 | 65 -70 | 111 | 124 | 235 | TOTALE | 2.105 | 2.005 | 4.110 |

Fonte: Servizio Statistico e Osservatorio Economico e Sociale della Provincia di Modena, elaborazioni su dati delle anagrafi comunali (Mod. Sir. DEM1)

18. COMUNE DI LAMA MOCOGNO

| ETÀ | M | F | T | ETÀ | M | F | T | ETÀ | M | F | T |
|---------------|-----------|------------|------------|---------------|------------|------------|------------|----------------|--------------|--------------|--------------|
| 0 -1 | 9 | 12 | 21 | 35 -36 | 21 | 29 | 50 | 70 -71 | 19 | 28 | 47 |
| 1 -2 | 8 | 16 | 24 | 36 -37 | 23 | 16 | 39 | 71 -72 | 14 | 19 | 33 |
| 2 -3 | 11 | 11 | 22 | 37 -38 | 17 | 31 | 48 | 72 -73 | 18 | 27 | 45 |
| 3 -4 | 12 | 10 | 22 | 38 -39 | 23 | 19 | 42 | 73 -74 | 15 | 21 | 36 |
| 4 -5 | 7 | 9 | 16 | 39 -40 | 28 | 18 | 46 | 74 -75 | 21 | 21 | 42 |
| 0 -5 | 47 | 58 | 105 | 35 -40 | 112 | 113 | 225 | 70 -75 | 87 | 116 | 203 |
| 5 -6 | 11 | 13 | 24 | 40 -41 | 21 | 20 | 41 | 75 -76 | 18 | 22 | 40 |
| 6 -7 | 10 | 13 | 23 | 41 -42 | 25 | 14 | 39 | 76 -77 | 17 | 27 | 44 |
| 7 -8 | 15 | 8 | 23 | 42 -43 | 15 | 16 | 31 | 77 -78 | 18 | 16 | 34 |
| 8 -9 | 10 | 11 | 21 | 43 -44 | 27 | 25 | 52 | 78 -79 | 25 | 23 | 48 |
| 9 -10 | 12 | 11 | 23 | 44 -45 | 17 | 15 | 32 | 79 -80 | 13 | 20 | 33 |
| 5 -10 | 58 | 56 | 114 | 40 -45 | 105 | 90 | 195 | 75 -80 | 91 | 108 | 199 |
| 10 -11 | 11 | 10 | 21 | 45 -46 | 24 | 16 | 40 | 80 -81 | 19 | 18 | 37 |
| 11 -12 | 6 | 12 | 18 | 46 -47 | 23 | 27 | 50 | 81 -82 | 14 | 22 | 36 |
| 12 -13 | 8 | 9 | 17 | 47 -48 | 20 | 24 | 44 | 82 -83 | 13 | 15 | 28 |
| 13 -14 | 11 | 8 | 19 | 48 -49 | 26 | 24 | 50 | 83 -84 | 15 | 17 | 32 |
| 14 -15 | 11 | 7 | 18 | 49 -50 | 25 | 21 | 46 | 84 -85 | 13 | 21 | 34 |
| 10 -15 | 47 | 46 | 93 | 45 -50 | 118 | 112 | 230 | 80 -85 | 74 | 93 | 167 |
| 15 -16 | 11 | 7 | 18 | 50 -51 | 16 | 17 | 33 | 85 -86 | 12 | 15 | 27 |
| 16 -17 | 14 | 11 | 25 | 51 -52 | 24 | 12 | 36 | 86 -87 | 12 | 18 | 30 |
| 17 -18 | 14 | 12 | 26 | 52 -53 | 21 | 19 | 40 | 87 -88 | 13 | 18 | 31 |
| 18 -19 | 11 | 12 | 23 | 53 -54 | 20 | 17 | 37 | 88 -89 | 3 | 8 | 11 |
| 19 -20 | 11 | 12 | 23 | 54 -55 | 19 | 18 | 37 | 89 -90 | 1 | 4 | 5 |
| 15 -20 | 61 | 54 | 115 | 50 -55 | 100 | 83 | 183 | 85 -90 | 41 | 63 | 104 |
| 20 -21 | 9 | 7 | 16 | 55 -56 | 8 | 16 | 24 | 90 -91 | 2 | 6 | 8 |
| 21 -22 | 10 | 8 | 18 | 56 -57 | 19 | 18 | 37 | 91 -92 | 4 | 5 | 9 |
| 22 -23 | 11 | 12 | 23 | 57 -58 | 20 | 19 | 39 | 92 -93 | 3 | 3 | 6 |
| 23 -24 | 9 | 9 | 18 | 58 -59 | 24 | 25 | 49 | 93 -94 | 3 | 11 | 14 |
| 24 -25 | 5 | 10 | 15 | 59 -60 | 14 | 10 | 24 | 94 -95 | 2 | 6 | 8 |
| 20 -25 | 44 | 46 | 90 | 55 -60 | 85 | 88 | 173 | 90 -95 | 14 | 31 | 45 |
| 25 -26 | 14 | 10 | 24 | 60 -61 | 26 | 10 | 36 | 95 -96 | 2 | 5 | 7 |
| 26 -27 | 10 | 10 | 20 | 61 -62 | 26 | 28 | 54 | 96 -97 | 1 | 4 | 5 |
| 27 -28 | 11 | 12 | 23 | 62 -63 | 17 | 15 | 32 | 97 -98 | 1 | 1 | 2 |
| 28 -29 | 18 | 13 | 31 | 63 -64 | 21 | 21 | 42 | 98 -99 | 0 | 1 | 1 |
| 29 -30 | 17 | 12 | 29 | 64 -65 | 9 | 15 | 24 | 99 -100 | 1 | 1 | 2 |
| 25 -30 | 70 | 57 | 127 | 60 -65 | 99 | 89 | 188 | 95 -100 | 5 | 12 | 17 |
| 30 -31 | 13 | 22 | 35 | 65 -66 | 18 | 15 | 33 | | | | |
| 31 -32 | 19 | 24 | 43 | 66 -67 | 23 | 15 | 38 | | | | |
| 32 -33 | 19 | 25 | 44 | 67 -68 | 20 | 21 | 41 | 100 -W | 0 | 0 | 0 |
| 33 -34 | 19 | 24 | 43 | 68 -69 | 19 | 16 | 35 | | | | |
| 34 -35 | 26 | 12 | 38 | 69 -70 | 17 | 17 | 34 | | | | |
| 30 -35 | 96 | 107 | 203 | 65 -70 | 97 | 84 | 181 | TOTALE | 1.451 | 1.506 | 2.957 |

Fonte: Servizio Statistico e Osservatorio Economico e Sociale della Provincia di Modena, elaborazioni su dati delle anagrafi comunali (Mod. Sir. DEM1)

19. COMUNE DI MARANELLO

| ETÀ | M | F | T | ETÀ | M | F | T | ETÀ | M | F | T |
|---------------|------------|------------|--------------|---------------|------------|------------|--------------|----------------|--------------|--------------|---------------|
| 0 -1 | 94 | 79 | 173 | 35 -36 | 140 | 155 | 295 | 70 -71 | 69 | 70 | 139 |
| 1 -2 | 79 | 71 | 150 | 36 -37 | 154 | 150 | 304 | 71 -72 | 71 | 64 | 135 |
| 2 -3 | 88 | 75 | 163 | 37 -38 | 163 | 125 | 288 | 72 -73 | 64 | 78 | 142 |
| 3 -4 | 81 | 80 | 161 | 38 -39 | 150 | 145 | 295 | 73 -74 | 56 | 56 | 112 |
| 4 -5 | 87 | 84 | 171 | 39 -40 | 146 | 114 | 260 | 74 -75 | 53 | 52 | 105 |
| 0 -5 | 429 | 389 | 818 | 35 -40 | 753 | 689 | 1.442 | 70 -75 | 313 | 320 | 633 |
| 5 -6 | 90 | 74 | 164 | 40 -41 | 153 | 146 | 299 | 75 -76 | 46 | 57 | 103 |
| 6 -7 | 92 | 91 | 183 | 41 -42 | 133 | 152 | 285 | 76 -77 | 53 | 67 | 120 |
| 7 -8 | 95 | 87 | 182 | 42 -43 | 128 | 119 | 247 | 77 -78 | 34 | 62 | 96 |
| 8 -9 | 87 | 74 | 161 | 43 -44 | 137 | 132 | 269 | 78 -79 | 42 | 50 | 92 |
| 9 -10 | 88 | 61 | 149 | 44 -45 | 120 | 134 | 254 | 79 -80 | 39 | 65 | 104 |
| 5 -10 | 452 | 387 | 839 | 40 -45 | 671 | 683 | 1.354 | 75 -80 | 214 | 301 | 515 |
| 10 -11 | 73 | 72 | 145 | 45 -46 | 116 | 123 | 239 | 80 -81 | 22 | 64 | 86 |
| 11 -12 | 76 | 72 | 148 | 46 -47 | 114 | 122 | 236 | 81 -82 | 32 | 45 | 77 |
| 12 -13 | 82 | 75 | 157 | 47 -48 | 130 | 126 | 256 | 82 -83 | 30 | 60 | 90 |
| 13 -14 | 79 | 66 | 145 | 48 -49 | 114 | 111 | 225 | 83 -84 | 28 | 51 | 79 |
| 14 -15 | 84 | 77 | 161 | 49 -50 | 122 | 139 | 261 | 84 -85 | 20 | 46 | 66 |
| 10 -15 | 394 | 362 | 756 | 45 -50 | 596 | 621 | 1.217 | 80 -85 | 132 | 266 | 398 |
| 15 -16 | 73 | 80 | 153 | 50 -51 | 126 | 141 | 267 | 85 -86 | 27 | 32 | 59 |
| 16 -17 | 79 | 74 | 153 | 51 -52 | 103 | 105 | 208 | 86 -87 | 22 | 46 | 68 |
| 17 -18 | 87 | 73 | 160 | 52 -53 | 128 | 122 | 250 | 87 -88 | 17 | 37 | 54 |
| 18 -19 | 84 | 76 | 160 | 53 -54 | 102 | 114 | 216 | 88 -89 | 12 | 27 | 39 |
| 19 -20 | 66 | 75 | 141 | 54 -55 | 108 | 127 | 235 | 89 -90 | 8 | 26 | 34 |
| 15 -20 | 389 | 378 | 767 | 50 -55 | 567 | 609 | 1.176 | 85 -90 | 86 | 168 | 254 |
| 20 -21 | 76 | 89 | 165 | 55 -56 | 108 | 106 | 214 | 90 -91 | 4 | 10 | 14 |
| 21 -22 | 80 | 84 | 164 | 56 -57 | 107 | 111 | 218 | 91 -92 | 8 | 14 | 22 |
| 22 -23 | 94 | 93 | 187 | 57 -58 | 130 | 105 | 235 | 92 -93 | 3 | 17 | 20 |
| 23 -24 | 94 | 93 | 187 | 58 -59 | 106 | 114 | 220 | 93 -94 | 5 | 16 | 21 |
| 24 -25 | 103 | 96 | 199 | 59 -60 | 136 | 130 | 266 | 94 -95 | 2 | 8 | 10 |
| 20 -25 | 447 | 455 | 902 | 55 -60 | 587 | 566 | 1.153 | 90 -95 | 22 | 65 | 87 |
| 25 -26 | 115 | 87 | 202 | 60 -61 | 117 | 126 | 243 | 95 -96 | 2 | 5 | 7 |
| 26 -27 | 122 | 102 | 224 | 61 -62 | 126 | 105 | 231 | 96 -97 | 0 | 7 | 7 |
| 27 -28 | 113 | 102 | 215 | 62 -63 | 73 | 90 | 163 | 97 -98 | 1 | 5 | 6 |
| 28 -29 | 118 | 92 | 210 | 63 -64 | 71 | 73 | 144 | 98 -99 | 2 | 2 | 4 |
| 29 -30 | 126 | 115 | 241 | 64 -65 | 92 | 84 | 176 | 99 -100 | 0 | 0 | 0 |
| 25 -30 | 594 | 498 | 1.092 | 60 -65 | 479 | 478 | 957 | 95 -100 | 5 | 19 | 24 |
| 30 -31 | 134 | 128 | 262 | 65 -66 | 94 | 70 | 164 | | | | |
| 31 -32 | 136 | 140 | 276 | 66 -67 | 81 | 74 | 155 | | | | |
| 32 -33 | 159 | 137 | 296 | 67 -68 | 78 | 79 | 157 | 100 -W | 0 | 2 | 2 |
| 33 -34 | 189 | 139 | 328 | 68 -69 | 76 | 74 | 150 | | | | |
| 34 -35 | 153 | 120 | 273 | 69 -70 | 87 | 87 | 174 | | | | |
| 30 -35 | 771 | 664 | 1.435 | 65 -70 | 416 | 384 | 800 | TOTALE | 8.317 | 8.304 | 16.621 |

Fonte: Servizio Statistico e Osservatorio Economico e Sociale della Provincia di Modena, elaborazioni su dati delle anagrafi comunali (Mod. Sir. DEM1)

20. COMUNE DI MARANO SUL PANARO

| ETÀ | M | F | T | ETÀ | M | F | T | ETÀ | M | F | T |
|---------------|------------|------------|------------|---------------|------------|------------|------------|----------------|--------------|--------------|--------------|
| 0 -1 | 33 | 25 | 58 | 35 -36 | 46 | 46 | 92 | 70 -71 | 12 | 27 | 39 |
| 1 -2 | 26 | 33 | 59 | 36 -37 | 44 | 44 | 88 | 71 -72 | 23 | 18 | 41 |
| 2 -3 | 18 | 24 | 42 | 37 -38 | 46 | 38 | 84 | 72 -73 | 23 | 24 | 47 |
| 3 -4 | 27 | 24 | 51 | 38 -39 | 50 | 38 | 88 | 73 -74 | 18 | 29 | 47 |
| 4 -5 | 16 | 19 | 35 | 39 -40 | 52 | 40 | 92 | 74 -75 | 14 | 26 | 40 |
| 0 -5 | 120 | 125 | 245 | 35 -40 | 238 | 206 | 444 | 70 -75 | 90 | 124 | 214 |
| 5 -6 | 24 | 16 | 40 | 40 -41 | 31 | 42 | 73 | 75 -76 | 18 | 21 | 39 |
| 6 -7 | 18 | 21 | 39 | 41 -42 | 35 | 40 | 75 | 76 -77 | 21 | 17 | 38 |
| 7 -8 | 22 | 19 | 41 | 42 -43 | 27 | 39 | 66 | 77 -78 | 17 | 17 | 34 |
| 8 -9 | 18 | 19 | 37 | 43 -44 | 43 | 26 | 69 | 78 -79 | 19 | 19 | 38 |
| 9 -10 | 16 | 14 | 30 | 44 -45 | 40 | 33 | 73 | 79 -80 | 19 | 16 | 35 |
| 5 -10 | 98 | 89 | 187 | 40 -45 | 176 | 180 | 356 | 75 -80 | 94 | 90 | 184 |
| 10 -11 | 16 | 16 | 32 | 45 -46 | 37 | 21 | 58 | 80 -81 | 17 | 29 | 46 |
| 11 -12 | 13 | 20 | 33 | 46 -47 | 32 | 22 | 54 | 81 -82 | 8 | 15 | 23 |
| 12 -13 | 20 | 16 | 36 | 47 -48 | 39 | 27 | 66 | 82 -83 | 13 | 16 | 29 |
| 13 -14 | 18 | 9 | 27 | 48 -49 | 26 | 28 | 54 | 83 -84 | 14 | 10 | 24 |
| 14 -15 | 17 | 18 | 35 | 49 -50 | 24 | 32 | 56 | 84 -85 | 9 | 13 | 22 |
| 10 -15 | 84 | 79 | 163 | 45 -50 | 158 | 130 | 288 | 80 -85 | 61 | 83 | 144 |
| 15 -16 | 24 | 16 | 40 | 50 -51 | 28 | 27 | 55 | 85 -86 | 11 | 17 | 28 |
| 16 -17 | 22 | 18 | 40 | 51 -52 | 24 | 20 | 44 | 86 -87 | 7 | 18 | 25 |
| 17 -18 | 17 | 21 | 38 | 52 -53 | 29 | 29 | 58 | 87 -88 | 6 | 10 | 16 |
| 18 -19 | 18 | 14 | 32 | 53 -54 | 17 | 27 | 44 | 88 -89 | 1 | 11 | 12 |
| 19 -20 | 19 | 17 | 36 | 54 -55 | 29 | 24 | 53 | 89 -90 | 2 | 6 | 8 |
| 15 -20 | 100 | 86 | 186 | 50 -55 | 127 | 127 | 254 | 85 -90 | 27 | 62 | 89 |
| 20 -21 | 19 | 15 | 34 | 55 -56 | 36 | 24 | 60 | 90 -91 | 1 | 5 | 6 |
| 21 -22 | 20 | 13 | 33 | 56 -57 | 25 | 29 | 54 | 91 -92 | 0 | 5 | 5 |
| 22 -23 | 11 | 18 | 29 | 57 -58 | 18 | 27 | 45 | 92 -93 | 4 | 4 | 8 |
| 23 -24 | 20 | 17 | 37 | 58 -59 | 27 | 29 | 56 | 93 -94 | 3 | 3 | 6 |
| 24 -25 | 15 | 15 | 30 | 59 -60 | 33 | 27 | 60 | 94 -95 | 0 | 1 | 1 |
| 20 -25 | 85 | 78 | 163 | 55 -60 | 139 | 136 | 275 | 90 -95 | 8 | 18 | 26 |
| 25 -26 | 24 | 22 | 46 | 60 -61 | 29 | 35 | 64 | 95 -96 | 3 | 4 | 7 |
| 26 -27 | 28 | 24 | 52 | 61 -62 | 43 | 29 | 72 | 96 -97 | 1 | 3 | 4 |
| 27 -28 | 24 | 21 | 45 | 62 -63 | 12 | 18 | 30 | 97 -98 | 0 | 2 | 2 |
| 28 -29 | 25 | 37 | 62 | 63 -64 | 23 | 21 | 44 | 98 -99 | 0 | 0 | 0 |
| 29 -30 | 34 | 40 | 74 | 64 -65 | 27 | 22 | 49 | 99 -100 | 0 | 1 | 1 |
| 25 -30 | 135 | 144 | 279 | 60 -65 | 134 | 125 | 259 | 95 -100 | 4 | 10 | 14 |
| 30 -31 | 41 | 25 | 66 | 65 -66 | 22 | 14 | 36 | | | | |
| 31 -32 | 31 | 33 | 64 | 66 -67 | 18 | 20 | 38 | | | | |
| 32 -33 | 41 | 30 | 71 | 67 -68 | 16 | 23 | 39 | 100 -W | 0 | 1 | 1 |
| 33 -34 | 44 | 37 | 81 | 68 -69 | 23 | 21 | 44 | | | | |
| 34 -35 | 61 | 53 | 114 | 69 -70 | 22 | 17 | 39 | | | | |
| 30 -35 | 218 | 178 | 396 | 65 -70 | 101 | 95 | 196 | TOTALE | 2.197 | 2.166 | 4.363 |

Fonte: Servizio Statistico e Osservatorio Economico e Sociale della Provincia di Modena, elaborazioni su dati delle anagrafi comunali (Mod. Sir. DEM1)

21. COMUNE DI MEDOLLA

| ETÀ | M | F | T | ETÀ | M | F | T | ETÀ | M | F | T |
|---------------|------------|------------|------------|---------------|------------|------------|------------|----------------|--------------|--------------|--------------|
| 0 -1 | 40 | 28 | 68 | 35 -36 | 55 | 48 | 103 | 70 -71 | 24 | 34 | 58 |
| 1 -2 | 35 | 24 | 59 | 36 -37 | 49 | 47 | 96 | 71 -72 | 34 | 35 | 69 |
| 2 -3 | 31 | 25 | 56 | 37 -38 | 49 | 47 | 96 | 72 -73 | 27 | 32 | 59 |
| 3 -4 | 32 | 28 | 60 | 38 -39 | 59 | 56 | 115 | 73 -74 | 23 | 23 | 46 |
| 4 -5 | 25 | 25 | 50 | 39 -40 | 54 | 46 | 100 | 74 -75 | 20 | 27 | 47 |
| 0 -5 | 163 | 130 | 293 | 35 -40 | 266 | 244 | 510 | 70 -75 | 128 | 151 | 279 |
| 5 -6 | 25 | 25 | 50 | 40 -41 | 48 | 59 | 107 | 75 -76 | 27 | 34 | 61 |
| 6 -7 | 21 | 28 | 49 | 41 -42 | 49 | 52 | 101 | 76 -77 | 27 | 35 | 62 |
| 7 -8 | 32 | 20 | 52 | 42 -43 | 50 | 52 | 102 | 77 -78 | 19 | 32 | 51 |
| 8 -9 | 38 | 28 | 66 | 43 -44 | 56 | 39 | 95 | 78 -79 | 21 | 30 | 51 |
| 9 -10 | 25 | 23 | 48 | 44 -45 | 33 | 50 | 83 | 79 -80 | 21 | 28 | 49 |
| 5 -10 | 141 | 124 | 265 | 40 -45 | 236 | 252 | 488 | 75 -80 | 115 | 159 | 274 |
| 10 -11 | 16 | 20 | 36 | 45 -46 | 48 | 50 | 98 | 80 -81 | 19 | 36 | 55 |
| 11 -12 | 33 | 19 | 52 | 46 -47 | 45 | 48 | 93 | 81 -82 | 23 | 27 | 50 |
| 12 -13 | 29 | 24 | 53 | 47 -48 | 57 | 53 | 110 | 82 -83 | 24 | 32 | 56 |
| 13 -14 | 18 | 23 | 41 | 48 -49 | 39 | 57 | 96 | 83 -84 | 11 | 20 | 31 |
| 14 -15 | 18 | 28 | 46 | 49 -50 | 44 | 50 | 94 | 84 -85 | 11 | 24 | 35 |
| 10 -15 | 114 | 114 | 228 | 45 -50 | 233 | 258 | 491 | 80 -85 | 88 | 139 | 227 |
| 15 -16 | 26 | 20 | 46 | 50 -51 | 45 | 34 | 79 | 85 -86 | 7 | 24 | 31 |
| 16 -17 | 20 | 33 | 53 | 51 -52 | 44 | 43 | 87 | 86 -87 | 7 | 18 | 25 |
| 17 -18 | 33 | 24 | 57 | 52 -53 | 48 | 36 | 84 | 87 -88 | 13 | 20 | 33 |
| 18 -19 | 38 | 25 | 63 | 53 -54 | 35 | 54 | 89 | 88 -89 | 5 | 11 | 16 |
| 19 -20 | 18 | 28 | 46 | 54 -55 | 36 | 35 | 71 | 89 -90 | 3 | 6 | 9 |
| 15 -20 | 135 | 130 | 265 | 50 -55 | 208 | 202 | 410 | 85 -90 | 35 | 79 | 114 |
| 20 -21 | 25 | 17 | 42 | 55 -56 | 35 | 40 | 75 | 90 -91 | 2 | 6 | 8 |
| 21 -22 | 41 | 15 | 56 | 56 -57 | 46 | 43 | 89 | 91 -92 | 3 | 8 | 11 |
| 22 -23 | 33 | 35 | 68 | 57 -58 | 59 | 46 | 105 | 92 -93 | 4 | 5 | 9 |
| 23 -24 | 27 | 34 | 61 | 58 -59 | 37 | 54 | 91 | 93 -94 | 4 | 8 | 12 |
| 24 -25 | 30 | 27 | 57 | 59 -60 | 47 | 49 | 96 | 94 -95 | 2 | 7 | 9 |
| 20 -25 | 156 | 128 | 284 | 55 -60 | 224 | 232 | 456 | 90 -95 | 15 | 34 | 49 |
| 25 -26 | 34 | 32 | 66 | 60 -61 | 56 | 35 | 91 | 95 -96 | 1 | 3 | 4 |
| 26 -27 | 27 | 32 | 59 | 61 -62 | 48 | 36 | 84 | 96 -97 | 3 | 1 | 4 |
| 27 -28 | 34 | 35 | 69 | 62 -63 | 28 | 29 | 57 | 97 -98 | 0 | 3 | 3 |
| 28 -29 | 39 | 34 | 73 | 63 -64 | 26 | 30 | 56 | 98 -99 | 0 | 1 | 1 |
| 29 -30 | 36 | 43 | 79 | 64 -65 | 38 | 32 | 70 | 99 -100 | 0 | 0 | 0 |
| 25 -30 | 170 | 176 | 346 | 60 -65 | 196 | 162 | 358 | 95 -100 | 4 | 8 | 12 |
| 30 -31 | 36 | 34 | 70 | 65 -66 | 20 | 28 | 48 | | | | |
| 31 -32 | 55 | 59 | 114 | 66 -67 | 34 | 27 | 61 | | | | |
| 32 -33 | 47 | 49 | 96 | 67 -68 | 29 | 43 | 72 | 100 -W | 1 | 1 | 2 |
| 33 -34 | 57 | 47 | 104 | 68 -69 | 22 | 44 | 66 | | | | |
| 34 -35 | 51 | 53 | 104 | 69 -70 | 32 | 36 | 68 | | | | |
| 30 -35 | 246 | 242 | 488 | 65 -70 | 137 | 178 | 315 | TOTALE | 3.011 | 3.143 | 6.154 |

Fonte: Servizio Statistico e Osservatorio Economico e Sociale della Provincia di Modena, elaborazioni su dati delle anagrafi comunali (Mod. Sir. DEM1)

22. COMUNE DI MIRANDOLA

| ETÀ | M | F | T | ETÀ | M | F | T | ETÀ | M | F | T |
|---------------|------------|------------|--------------|---------------|--------------|------------|--------------|----------------|---------------|---------------|---------------|
| 0 -1 | 125 | 129 | 254 | 35 -36 | 206 | 198 | 404 | 70 -71 | 115 | 142 | 257 |
| 1 -2 | 113 | 114 | 227 | 36 -37 | 226 | 172 | 398 | 71 -72 | 104 | 110 | 214 |
| 2 -3 | 115 | 122 | 237 | 37 -38 | 183 | 198 | 381 | 72 -73 | 97 | 149 | 246 |
| 3 -4 | 119 | 98 | 217 | 38 -39 | 197 | 179 | 376 | 73 -74 | 123 | 148 | 271 |
| 4 -5 | 108 | 85 | 193 | 39 -40 | 208 | 184 | 392 | 74 -75 | 116 | 155 | 271 |
| 0 -5 | 580 | 548 | 1.128 | 35 -40 | 1.020 | 931 | 1.951 | 70 -75 | 555 | 704 | 1.259 |
| 5 -6 | 115 | 109 | 224 | 40 -41 | 194 | 180 | 374 | 75 -76 | 105 | 117 | 222 |
| 6 -7 | 113 | 76 | 189 | 41 -42 | 217 | 194 | 411 | 76 -77 | 93 | 145 | 238 |
| 7 -8 | 113 | 106 | 219 | 42 -43 | 173 | 199 | 372 | 77 -78 | 96 | 122 | 218 |
| 8 -9 | 111 | 102 | 213 | 43 -44 | 194 | 195 | 389 | 78 -79 | 84 | 112 | 196 |
| 9 -10 | 103 | 105 | 208 | 44 -45 | 213 | 181 | 394 | 79 -80 | 87 | 124 | 211 |
| 5 -10 | 555 | 498 | 1.053 | 40 -45 | 991 | 949 | 1.940 | 75 -80 | 465 | 620 | 1.085 |
| 10 -11 | 126 | 83 | 209 | 45 -46 | 167 | 164 | 331 | 80 -81 | 76 | 124 | 200 |
| 11 -12 | 98 | 100 | 198 | 46 -47 | 159 | 153 | 312 | 81 -82 | 86 | 106 | 192 |
| 12 -13 | 123 | 98 | 221 | 47 -48 | 185 | 160 | 345 | 82 -83 | 65 | 122 | 187 |
| 13 -14 | 117 | 98 | 215 | 48 -49 | 160 | 164 | 324 | 83 -84 | 52 | 124 | 176 |
| 14 -15 | 130 | 82 | 212 | 49 -50 | 143 | 155 | 298 | 84 -85 | 53 | 117 | 170 |
| 10 -15 | 594 | 461 | 1.055 | 45 -50 | 814 | 796 | 1.610 | 80 -85 | 332 | 593 | 925 |
| 15 -16 | 98 | 93 | 191 | 50 -51 | 143 | 169 | 312 | 85 -86 | 52 | 93 | 145 |
| 16 -17 | 94 | 104 | 198 | 51 -52 | 142 | 148 | 290 | 86 -87 | 61 | 93 | 154 |
| 17 -18 | 98 | 79 | 177 | 52 -53 | 138 | 151 | 289 | 87 -88 | 46 | 88 | 134 |
| 18 -19 | 95 | 99 | 194 | 53 -54 | 150 | 146 | 296 | 88 -89 | 22 | 36 | 58 |
| 19 -20 | 128 | 115 | 243 | 54 -55 | 111 | 125 | 236 | 89 -90 | 10 | 30 | 40 |
| 15 -20 | 513 | 490 | 1.003 | 50 -55 | 684 | 739 | 1.423 | 85 -90 | 191 | 340 | 531 |
| 20 -21 | 97 | 100 | 197 | 55 -56 | 136 | 148 | 284 | 90 -91 | 7 | 20 | 27 |
| 21 -22 | 98 | 84 | 182 | 56 -57 | 139 | 157 | 296 | 91 -92 | 13 | 30 | 43 |
| 22 -23 | 108 | 101 | 209 | 57 -58 | 137 | 166 | 303 | 92 -93 | 9 | 33 | 42 |
| 23 -24 | 115 | 127 | 242 | 58 -59 | 156 | 156 | 312 | 93 -94 | 9 | 20 | 29 |
| 24 -25 | 128 | 109 | 237 | 59 -60 | 158 | 161 | 319 | 94 -95 | 6 | 16 | 22 |
| 20 -25 | 546 | 521 | 1.067 | 55 -60 | 726 | 788 | 1.514 | 90 -95 | 44 | 119 | 163 |
| 25 -26 | 106 | 100 | 206 | 60 -61 | 151 | 161 | 312 | 95 -96 | 6 | 21 | 27 |
| 26 -27 | 133 | 133 | 266 | 61 -62 | 146 | 165 | 311 | 96 -97 | 6 | 12 | 18 |
| 27 -28 | 132 | 99 | 231 | 62 -63 | 97 | 117 | 214 | 97 -98 | 2 | 10 | 12 |
| 28 -29 | 138 | 131 | 269 | 63 -64 | 126 | 122 | 248 | 98 -99 | 0 | 1 | 1 |
| 29 -30 | 137 | 160 | 297 | 64 -65 | 138 | 131 | 269 | 99 -100 | 1 | 4 | 5 |
| 25 -30 | 646 | 623 | 1.269 | 60 -65 | 658 | 696 | 1.354 | 95 -100 | 15 | 48 | 63 |
| 30 -31 | 178 | 153 | 331 | 65 -66 | 111 | 125 | 236 | | | | |
| 31 -32 | 187 | 173 | 360 | 66 -67 | 115 | 145 | 260 | | | | |
| 32 -33 | 194 | 177 | 371 | 67 -68 | 104 | 139 | 243 | 100 -W | 2 | 6 | 8 |
| 33 -34 | 210 | 194 | 404 | 68 -69 | 131 | 165 | 296 | | | | |
| 34 -35 | 198 | 188 | 386 | 69 -70 | 132 | 151 | 283 | | | | |
| 30 -35 | 967 | 885 | 1.852 | 65 -70 | 593 | 725 | 1.318 | TOTALE | 11.491 | 12.080 | 23.571 |

Fonte: Servizio Statistico e Osservatorio Economico e Sociale della Provincia di Modena, elaborazioni su dati delle anagrafi comunali (Mod. Sir. DEM1)

23. COMUNE DI MODENA

| ETÀ | M | F | T | ETÀ | M | F | T | ETÀ | M | F | T |
|---------------|--------------|--------------|---------------|---------------|--------------|--------------|---------------|----------------|---------------|---------------|----------------|
| 0 -1 | 868 | 837 | 1.705 | 35 -36 | 1.428 | 1.472 | 2.900 | 70 -71 | 923 | 999 | 1.922 |
| 1 -2 | 853 | 820 | 1.673 | 36 -37 | 1.469 | 1.471 | 2.940 | 71 -72 | 860 | 1.021 | 1.881 |
| 2 -3 | 827 | 818 | 1.645 | 37 -38 | 1.471 | 1.455 | 2.926 | 72 -73 | 894 | 1.042 | 1.936 |
| 3 -4 | 860 | 785 | 1.645 | 38 -39 | 1.516 | 1.444 | 2.960 | 73 -74 | 825 | 1.100 | 1.925 |
| 4 -5 | 790 | 764 | 1.554 | 39 -40 | 1.500 | 1.441 | 2.941 | 74 -75 | 776 | 1.002 | 1.778 |
| 0 -5 | 4.198 | 4.024 | 8.222 | 35 -40 | 7.384 | 7.283 | 14.667 | 70 -75 | 4.278 | 5.164 | 9.442 |
| 5 -6 | 812 | 758 | 1.570 | 40 -41 | 1.477 | 1.485 | 2.962 | 75 -76 | 730 | 978 | 1.708 |
| 6 -7 | 818 | 801 | 1.619 | 41 -42 | 1.504 | 1.516 | 3.020 | 76 -77 | 723 | 963 | 1.686 |
| 7 -8 | 822 | 760 | 1.582 | 42 -43 | 1.495 | 1.526 | 3.021 | 77 -78 | 730 | 922 | 1.652 |
| 8 -9 | 760 | 726 | 1.486 | 43 -44 | 1.600 | 1.488 | 3.088 | 78 -79 | 629 | 895 | 1.524 |
| 9 -10 | 798 | 749 | 1.547 | 44 -45 | 1.410 | 1.460 | 2.870 | 79 -80 | 555 | 934 | 1.489 |
| 5 -10 | 4.010 | 3.794 | 7.804 | 40 -45 | 7.486 | 7.475 | 14.961 | 75 -80 | 3.367 | 4.692 | 8.059 |
| 10 -11 | 754 | 690 | 1.444 | 45 -46 | 1.322 | 1.426 | 2.748 | 80 -81 | 555 | 912 | 1.467 |
| 11 -12 | 758 | 747 | 1.505 | 46 -47 | 1.381 | 1.421 | 2.802 | 81 -82 | 515 | 929 | 1.444 |
| 12 -13 | 772 | 706 | 1.478 | 47 -48 | 1.336 | 1.348 | 2.684 | 82 -83 | 471 | 905 | 1.376 |
| 13 -14 | 786 | 672 | 1.458 | 48 -49 | 1.273 | 1.295 | 2.568 | 83 -84 | 451 | 781 | 1.232 |
| 14 -15 | 765 | 733 | 1.498 | 49 -50 | 1.188 | 1.234 | 2.422 | 84 -85 | 406 | 760 | 1.166 |
| 10 -15 | 3.835 | 3.548 | 7.383 | 45 -50 | 6.500 | 6.724 | 13.224 | 80 -85 | 2.398 | 4.287 | 6.685 |
| 15 -16 | 793 | 737 | 1.530 | 50 -51 | 1.182 | 1.245 | 2.427 | 85 -86 | 377 | 751 | 1.128 |
| 16 -17 | 783 | 704 | 1.487 | 51 -52 | 1.191 | 1.285 | 2.476 | 86 -87 | 343 | 683 | 1.026 |
| 17 -18 | 840 | 731 | 1.571 | 52 -53 | 1.194 | 1.178 | 2.372 | 87 -88 | 301 | 616 | 917 |
| 18 -19 | 788 | 742 | 1.530 | 53 -54 | 1.102 | 1.300 | 2.402 | 88 -89 | 166 | 343 | 509 |
| 19 -20 | 789 | 722 | 1.511 | 54 -55 | 1.075 | 1.215 | 2.290 | 89 -90 | 93 | 253 | 346 |
| 15 -20 | 3.993 | 3.636 | 7.629 | 50 -55 | 5.744 | 6.223 | 11.967 | 85 -90 | 1.280 | 2.646 | 3.926 |
| 20 -21 | 787 | 729 | 1.516 | 55 -56 | 1.043 | 1.211 | 2.254 | 90 -91 | 82 | 204 | 286 |
| 21 -22 | 807 | 679 | 1.486 | 56 -57 | 985 | 1.140 | 2.125 | 91 -92 | 86 | 237 | 323 |
| 22 -23 | 824 | 724 | 1.548 | 57 -58 | 1.002 | 1.283 | 2.285 | 92 -93 | 90 | 229 | 319 |
| 23 -24 | 771 | 741 | 1.512 | 58 -59 | 1.157 | 1.273 | 2.430 | 93 -94 | 68 | 188 | 256 |
| 24 -25 | 844 | 781 | 1.625 | 59 -60 | 1.216 | 1.303 | 2.519 | 94 -95 | 55 | 169 | 224 |
| 20 -25 | 4.033 | 3.654 | 7.687 | 55 -60 | 5.403 | 6.210 | 11.613 | 90 -95 | 381 | 1.027 | 1.408 |
| 25 -26 | 937 | 852 | 1.789 | 60 -61 | 1.235 | 1.299 | 2.534 | 95 -96 | 37 | 135 | 172 |
| 26 -27 | 929 | 899 | 1.828 | 61 -62 | 1.263 | 1.333 | 2.596 | 96 -97 | 27 | 109 | 136 |
| 27 -28 | 978 | 977 | 1.955 | 62 -63 | 878 | 966 | 1.844 | 97 -98 | 20 | 58 | 78 |
| 28 -29 | 1.007 | 1.033 | 2.040 | 63 -64 | 924 | 1.074 | 1.998 | 98 -99 | 3 | 37 | 40 |
| 29 -30 | 1.157 | 1.085 | 2.242 | 64 -65 | 971 | 1.092 | 2.063 | 99 -100 | 2 | 31 | 33 |
| 25 -30 | 5.008 | 4.846 | 9.854 | 60 -65 | 5.271 | 5.764 | 11.035 | 95 -100 | 89 | 370 | 459 |
| 30 -31 | 1.198 | 1.151 | 2.349 | 65 -66 | 963 | 1.134 | 2.097 | | | | |
| 31 -32 | 1.205 | 1.246 | 2.451 | 66 -67 | 975 | 1.087 | 2.062 | | | | |
| 32 -33 | 1.317 | 1.280 | 2.597 | 67 -68 | 1.016 | 1.213 | 2.229 | 100 -W | 5 | 29 | 34 |
| 33 -34 | 1.463 | 1.377 | 2.840 | 68 -69 | 994 | 1.204 | 2.198 | | | | |
| 34 -35 | 1.441 | 1.427 | 2.868 | 69 -70 | 945 | 1.242 | 2.187 | | | | |
| 30 -35 | 6.624 | 6.481 | 13.105 | 65 -70 | 4.893 | 5.880 | 10.773 | TOTALE | 86.180 | 93.757 | 179.937 |

Fonte: Servizio Statistico e Osservatorio Economico e Sociale della Provincia di Modena, elaborazioni su dati delle anagrafi comunali (Mod. Sir. DEM1)

24. COMUNE DI MONTECRETO

| ETÀ | M | F | T | ETÀ | M | F | T | ETÀ | M | F | T |
|---------------|-----------|-----------|-----------|---------------|-----------|-----------|-----------|----------------|------------|------------|------------|
| 0 -1 | 7 | 2 | 9 | 35 -36 | 3 | 6 | 9 | 70 -71 | 7 | 9 | 16 |
| 1 -2 | 3 | 1 | 4 | 36 -37 | 7 | 3 | 10 | 71 -72 | 8 | 5 | 13 |
| 2 -3 | 0 | 1 | 1 | 37 -38 | 2 | 7 | 9 | 72 -73 | 5 | 4 | 9 |
| 3 -4 | 5 | 4 | 9 | 38 -39 | 10 | 7 | 17 | 73 -74 | 7 | 6 | 13 |
| 4 -5 | 1 | 2 | 3 | 39 -40 | 8 | 7 | 15 | 74 -75 | 5 | 8 | 13 |
| 0 -5 | 16 | 10 | 26 | 35 -40 | 30 | 30 | 60 | 70 -75 | 32 | 32 | 64 |
| 5 -6 | 2 | 2 | 4 | 40 -41 | 8 | 2 | 10 | 75 -76 | 6 | 6 | 12 |
| 6 -7 | 4 | 0 | 4 | 41 -42 | 5 | 4 | 9 | 76 -77 | 7 | 6 | 13 |
| 7 -8 | 1 | 1 | 2 | 42 -43 | 6 | 5 | 11 | 77 -78 | 7 | 11 | 18 |
| 8 -9 | 1 | 1 | 2 | 43 -44 | 8 | 5 | 13 | 78 -79 | 5 | 6 | 11 |
| 9 -10 | 1 | 1 | 2 | 44 -45 | 2 | 7 | 9 | 79 -80 | 7 | 5 | 12 |
| 5 -10 | 9 | 5 | 14 | 40 -45 | 29 | 23 | 52 | 75 -80 | 32 | 34 | 66 |
| 10 -11 | 0 | 4 | 4 | 45 -46 | 5 | 8 | 13 | 80 -81 | 5 | 12 | 17 |
| 11 -12 | 2 | 2 | 4 | 46 -47 | 6 | 5 | 11 | 81 -82 | 3 | 10 | 13 |
| 12 -13 | 1 | 3 | 4 | 47 -48 | 8 | 7 | 15 | 82 -83 | 6 | 6 | 12 |
| 13 -14 | 3 | 3 | 6 | 48 -49 | 2 | 5 | 7 | 83 -84 | 6 | 8 | 14 |
| 14 -15 | 1 | 1 | 2 | 49 -50 | 14 | 5 | 19 | 84 -85 | 1 | 5 | 6 |
| 10 -15 | 7 | 13 | 20 | 45 -50 | 35 | 30 | 65 | 80 -85 | 21 | 41 | 62 |
| 15 -16 | 3 | 4 | 7 | 50 -51 | 11 | 18 | 29 | 85 -86 | 3 | 6 | 9 |
| 16 -17 | 6 | 2 | 8 | 51 -52 | 6 | 6 | 12 | 86 -87 | 2 | 6 | 8 |
| 17 -18 | 3 | 6 | 9 | 52 -53 | 6 | 6 | 12 | 87 -88 | 6 | 5 | 11 |
| 18 -19 | 3 | 1 | 4 | 53 -54 | 7 | 10 | 17 | 88 -89 | 4 | 4 | 8 |
| 19 -20 | 5 | 2 | 7 | 54 -55 | 4 | 8 | 12 | 89 -90 | 0 | 4 | 4 |
| 15 -20 | 20 | 15 | 35 | 50 -55 | 34 | 48 | 82 | 85 -90 | 15 | 25 | 40 |
| 20 -21 | 3 | 7 | 10 | 55 -56 | 9 | 5 | 14 | 90 -91 | 0 | 1 | 1 |
| 21 -22 | 3 | 4 | 7 | 56 -57 | 11 | 8 | 19 | 91 -92 | 1 | 1 | 2 |
| 22 -23 | 2 | 3 | 5 | 57 -58 | 7 | 7 | 14 | 92 -93 | 2 | 3 | 5 |
| 23 -24 | 2 | 4 | 6 | 58 -59 | 5 | 4 | 9 | 93 -94 | 1 | 3 | 4 |
| 24 -25 | 5 | 4 | 9 | 59 -60 | 7 | 5 | 12 | 94 -95 | 0 | 1 | 1 |
| 20 -25 | 15 | 22 | 37 | 55 -60 | 39 | 29 | 68 | 90 -95 | 4 | 9 | 13 |
| 25 -26 | 5 | 7 | 12 | 60 -61 | 7 | 2 | 9 | 95 -96 | 0 | 0 | 0 |
| 26 -27 | 5 | 6 | 11 | 61 -62 | 9 | 7 | 16 | 96 -97 | 0 | 1 | 1 |
| 27 -28 | 5 | 5 | 10 | 62 -63 | 10 | 6 | 16 | 97 -98 | 0 | 0 | 0 |
| 28 -29 | 10 | 3 | 13 | 63 -64 | 6 | 5 | 11 | 98 -99 | 0 | 0 | 0 |
| 29 -30 | 9 | 3 | 12 | 64 -65 | 11 | 4 | 15 | 99 -100 | 0 | 0 | 0 |
| 25 -30 | 34 | 24 | 58 | 60 -65 | 43 | 24 | 67 | 95 -100 | 0 | 1 | 1 |
| 30 -31 | 4 | 6 | 10 | 65 -66 | 4 | 5 | 9 | | | | |
| 31 -32 | 4 | 4 | 8 | 66 -67 | 6 | 6 | 12 | | | | |
| 32 -33 | 8 | 4 | 12 | 67 -68 | 6 | 8 | 14 | 100 -W | 0 | 1 | 1 |
| 33 -34 | 11 | 4 | 15 | 68 -69 | 9 | 7 | 16 | | | | |
| 34 -35 | 4 | 4 | 8 | 69 -70 | 5 | 3 | 8 | | | | |
| 30 -35 | 31 | 22 | 53 | 65 -70 | 30 | 29 | 59 | TOTALE | 476 | 467 | 943 |

Fonte: Servizio Statistico e Osservatorio Economico e Sociale della Provincia di Modena, elaborazioni su dati delle anagrafi comunali (Mod. Sir. DEM1)

25. COMUNE DI MONTEFIORINO

| ETÀ | M | F | T | ETÀ | M | F | T | ETÀ | M | F | T |
|---------------|-----------|-----------|------------|---------------|-----------|-----------|------------|----------------|--------------|--------------|--------------|
| 0 -1 | 5 | 5 | 10 | 35 -36 | 20 | 15 | 35 | 70 -71 | 23 | 20 | 43 |
| 1 -2 | 7 | 8 | 15 | 36 -37 | 26 | 13 | 39 | 71 -72 | 18 | 20 | 38 |
| 2 -3 | 8 | 8 | 16 | 37 -38 | 17 | 20 | 37 | 72 -73 | 19 | 14 | 33 |
| 3 -4 | 5 | 9 | 14 | 38 -39 | 13 | 9 | 22 | 73 -74 | 20 | 26 | 46 |
| 4 -5 | 10 | 5 | 15 | 39 -40 | 20 | 11 | 31 | 74 -75 | 10 | 19 | 29 |
| 0 -5 | 35 | 35 | 70 | 35 -40 | 96 | 68 | 164 | 70 -75 | 90 | 99 | 189 |
| 5 -6 | 6 | 5 | 11 | 40 -41 | 15 | 9 | 24 | 75 -76 | 15 | 18 | 33 |
| 6 -7 | 7 | 4 | 11 | 41 -42 | 20 | 17 | 37 | 76 -77 | 11 | 22 | 33 |
| 7 -8 | 7 | 5 | 12 | 42 -43 | 13 | 20 | 33 | 77 -78 | 13 | 15 | 28 |
| 8 -9 | 11 | 8 | 19 | 43 -44 | 14 | 15 | 29 | 78 -79 | 10 | 22 | 32 |
| 9 -10 | 4 | 11 | 15 | 44 -45 | 22 | 18 | 40 | 79 -80 | 16 | 18 | 34 |
| 5 -10 | 35 | 33 | 68 | 40 -45 | 84 | 79 | 163 | 75 -80 | 65 | 95 | 160 |
| 10 -11 | 8 | 11 | 19 | 45 -46 | 19 | 9 | 28 | 80 -81 | 15 | 24 | 39 |
| 11 -12 | 8 | 10 | 18 | 46 -47 | 13 | 11 | 24 | 81 -82 | 17 | 19 | 36 |
| 12 -13 | 5 | 7 | 12 | 47 -48 | 21 | 16 | 37 | 82 -83 | 7 | 11 | 18 |
| 13 -14 | 8 | 4 | 12 | 48 -49 | 20 | 8 | 28 | 83 -84 | 11 | 19 | 30 |
| 14 -15 | 13 | 6 | 19 | 49 -50 | 14 | 11 | 25 | 84 -85 | 6 | 16 | 22 |
| 10 -15 | 42 | 38 | 80 | 45 -50 | 87 | 55 | 142 | 80 -85 | 56 | 89 | 145 |
| 15 -16 | 7 | 8 | 15 | 50 -51 | 17 | 12 | 29 | 85 -86 | 15 | 15 | 30 |
| 16 -17 | 10 | 3 | 13 | 51 -52 | 16 | 18 | 34 | 86 -87 | 6 | 9 | 15 |
| 17 -18 | 12 | 4 | 16 | 52 -53 | 17 | 9 | 26 | 87 -88 | 9 | 11 | 20 |
| 18 -19 | 5 | 12 | 17 | 53 -54 | 14 | 13 | 27 | 88 -89 | 4 | 6 | 10 |
| 19 -20 | 9 | 5 | 14 | 54 -55 | 10 | 14 | 24 | 89 -90 | 5 | 1 | 6 |
| 15 -20 | 43 | 32 | 75 | 50 -55 | 74 | 66 | 140 | 85 -90 | 39 | 42 | 81 |
| 20 -21 | 8 | 9 | 17 | 55 -56 | 14 | 8 | 22 | 90 -91 | 1 | 4 | 5 |
| 21 -22 | 12 | 6 | 18 | 56 -57 | 6 | 19 | 25 | 91 -92 | 1 | 6 | 7 |
| 22 -23 | 11 | 5 | 16 | 57 -58 | 20 | 12 | 32 | 92 -93 | 5 | 9 | 14 |
| 23 -24 | 15 | 8 | 23 | 58 -59 | 13 | 16 | 29 | 93 -94 | 4 | 7 | 11 |
| 24 -25 | 16 | 10 | 26 | 59 -60 | 22 | 13 | 35 | 94 -95 | 2 | 6 | 8 |
| 20 -25 | 62 | 38 | 100 | 55 -60 | 75 | 68 | 143 | 90 -95 | 13 | 32 | 45 |
| 25 -26 | 9 | 7 | 16 | 60 -61 | 9 | 19 | 28 | 95 -96 | 1 | 0 | 1 |
| 26 -27 | 9 | 9 | 18 | 61 -62 | 15 | 21 | 36 | 96 -97 | 0 | 1 | 1 |
| 27 -28 | 10 | 10 | 20 | 62 -63 | 11 | 11 | 22 | 97 -98 | 1 | 0 | 1 |
| 28 -29 | 16 | 17 | 33 | 63 -64 | 7 | 6 | 13 | 98 -99 | 0 | 1 | 1 |
| 29 -30 | 14 | 12 | 26 | 64 -65 | 11 | 16 | 27 | 99 -100 | 0 | 1 | 1 |
| 25 -30 | 58 | 55 | 113 | 60 -65 | 53 | 73 | 126 | 95 -100 | 2 | 3 | 5 |
| 30 -31 | 8 | 8 | 16 | 65 -66 | 11 | 11 | 22 | | | | |
| 31 -32 | 14 | 16 | 30 | 66 -67 | 14 | 15 | 29 | | | | |
| 32 -33 | 14 | 17 | 31 | 67 -68 | 16 | 14 | 30 | 100 -W | 0 | 0 | 0 |
| 33 -34 | 16 | 12 | 28 | 68 -69 | 18 | 13 | 31 | | | | |
| 34 -35 | 19 | 14 | 33 | 69 -70 | 21 | 20 | 41 | | | | |
| 30 -35 | 71 | 67 | 138 | 65 -70 | 80 | 73 | 153 | TOTALE | 1.160 | 1.140 | 2.300 |

Fonte: Servizio Statistico e Osservatorio Economico e Sociale della Provincia di Modena, elaborazioni su dati delle anagrafi comunali (Mod. Sir. DEM1)

26. COMUNE DI MONTESE

| ETÀ | M | F | T | ETÀ | M | F | T | ETÀ | M | F | T |
|---------------|------------|------------|------------|---------------|------------|------------|------------|----------------|--------------|--------------|--------------|
| 0 -1 | 14 | 11 | 25 | 35 -36 | 21 | 29 | 50 | 70 -71 | 26 | 16 | 42 |
| 1 -2 | 21 | 14 | 35 | 36 -37 | 25 | 20 | 45 | 71 -72 | 26 | 18 | 44 |
| 2 -3 | 9 | 24 | 33 | 37 -38 | 29 | 27 | 56 | 72 -73 | 22 | 24 | 46 |
| 3 -4 | 18 | 17 | 35 | 38 -39 | 20 | 29 | 49 | 73 -74 | 39 | 18 | 57 |
| 4 -5 | 15 | 11 | 26 | 39 -40 | 24 | 23 | 47 | 74 -75 | 22 | 27 | 49 |
| 0 -5 | 77 | 77 | 154 | 35 -40 | 119 | 128 | 247 | 70 -75 | 135 | 103 | 238 |
| 5 -6 | 10 | 9 | 19 | 40 -41 | 27 | 25 | 52 | 75 -76 | 15 | 25 | 40 |
| 6 -7 | 9 | 13 | 22 | 41 -42 | 22 | 20 | 42 | 76 -77 | 21 | 20 | 41 |
| 7 -8 | 6 | 10 | 16 | 42 -43 | 25 | 25 | 50 | 77 -78 | 17 | 28 | 45 |
| 8 -9 | 14 | 12 | 26 | 43 -44 | 42 | 21 | 63 | 78 -79 | 26 | 26 | 52 |
| 9 -10 | 9 | 13 | 22 | 44 -45 | 26 | 28 | 54 | 79 -80 | 13 | 20 | 33 |
| 5 -10 | 48 | 57 | 105 | 40 -45 | 142 | 119 | 261 | 75 -80 | 92 | 119 | 211 |
| 10 -11 | 19 | 9 | 28 | 45 -46 | 22 | 21 | 43 | 80 -81 | 22 | 17 | 39 |
| 11 -12 | 12 | 10 | 22 | 46 -47 | 24 | 18 | 42 | 81 -82 | 17 | 20 | 37 |
| 12 -13 | 12 | 10 | 22 | 47 -48 | 20 | 20 | 40 | 82 -83 | 17 | 21 | 38 |
| 13 -14 | 12 | 11 | 23 | 48 -49 | 19 | 22 | 41 | 83 -84 | 12 | 24 | 36 |
| 14 -15 | 10 | 10 | 20 | 49 -50 | 27 | 15 | 42 | 84 -85 | 14 | 13 | 27 |
| 10 -15 | 65 | 50 | 115 | 45 -50 | 112 | 96 | 208 | 80 -85 | 82 | 95 | 177 |
| 15 -16 | 8 | 13 | 21 | 50 -51 | 21 | 25 | 46 | 85 -86 | 11 | 13 | 24 |
| 16 -17 | 6 | 8 | 14 | 51 -52 | 16 | 19 | 35 | 86 -87 | 7 | 10 | 17 |
| 17 -18 | 10 | 14 | 24 | 52 -53 | 24 | 24 | 48 | 87 -88 | 13 | 6 | 19 |
| 18 -19 | 13 | 11 | 24 | 53 -54 | 21 | 25 | 46 | 88 -89 | 8 | 5 | 13 |
| 19 -20 | 12 | 11 | 23 | 54 -55 | 16 | 16 | 32 | 89 -90 | 3 | 4 | 7 |
| 15 -20 | 49 | 57 | 106 | 50 -55 | 98 | 109 | 207 | 85 -90 | 42 | 38 | 80 |
| 20 -21 | 18 | 13 | 31 | 55 -56 | 24 | 26 | 50 | 90 -91 | 2 | 2 | 4 |
| 21 -22 | 13 | 11 | 24 | 56 -57 | 26 | 19 | 45 | 91 -92 | 1 | 11 | 12 |
| 22 -23 | 9 | 13 | 22 | 57 -58 | 25 | 24 | 49 | 92 -93 | 3 | 12 | 15 |
| 23 -24 | 12 | 21 | 33 | 58 -59 | 25 | 23 | 48 | 93 -94 | 1 | 8 | 9 |
| 24 -25 | 16 | 17 | 33 | 59 -60 | 25 | 23 | 48 | 94 -95 | 2 | 2 | 4 |
| 20 -25 | 68 | 75 | 143 | 55 -60 | 125 | 115 | 240 | 90 -95 | 9 | 35 | 44 |
| 25 -26 | 15 | 11 | 26 | 60 -61 | 33 | 25 | 58 | 95 -96 | 3 | 3 | 6 |
| 26 -27 | 20 | 19 | 39 | 61 -62 | 22 | 13 | 35 | 96 -97 | 0 | 2 | 2 |
| 27 -28 | 19 | 21 | 40 | 62 -63 | 21 | 12 | 33 | 97 -98 | 0 | 1 | 1 |
| 28 -29 | 27 | 15 | 42 | 63 -64 | 16 | 17 | 33 | 98 -99 | 1 | 0 | 1 |
| 29 -30 | 29 | 13 | 42 | 64 -65 | 9 | 17 | 26 | 99 -100 | 0 | 3 | 3 |
| 25 -30 | 110 | 79 | 189 | 60 -65 | 101 | 84 | 185 | 95 -100 | 4 | 9 | 13 |
| 30 -31 | 18 | 24 | 42 | 65 -66 | 20 | 24 | 44 | | | | |
| 31 -32 | 24 | 20 | 44 | 66 -67 | 23 | 16 | 39 | | | | |
| 32 -33 | 27 | 18 | 45 | 67 -68 | 22 | 16 | 38 | 100 -W | 1 | 0 | 1 |
| 33 -34 | 16 | 19 | 35 | 68 -69 | 21 | 39 | 60 | | | | |
| 34 -35 | 25 | 29 | 54 | 69 -70 | 31 | 24 | 55 | | | | |
| 30 -35 | 110 | 110 | 220 | 65 -70 | 117 | 119 | 236 | TOTALE | 1.706 | 1.674 | 3.380 |

Fonte: Servizio Statistico e Osservatorio Economico e Sociale della Provincia di Modena, elaborazioni su dati delle anagrafi comunali (Mod. Sir. DEM1)

27. COMUNE DI NONANTOLA

| ETÀ | M | F | T | ETÀ | M | F | T | ETÀ | M | F | T |
|---------------|------------|------------|--------------|---------------|------------|------------|--------------|----------------|--------------|--------------|---------------|
| 0 -1 | 90 | 91 | 181 | 35 -36 | 165 | 119 | 284 | 70 -71 | 69 | 87 | 156 |
| 1 -2 | 91 | 81 | 172 | 36 -37 | 157 | 157 | 314 | 71 -72 | 54 | 70 | 124 |
| 2 -3 | 95 | 88 | 183 | 37 -38 | 133 | 124 | 257 | 72 -73 | 57 | 80 | 137 |
| 3 -4 | 73 | 95 | 168 | 38 -39 | 138 | 148 | 286 | 73 -74 | 66 | 68 | 134 |
| 4 -5 | 85 | 82 | 167 | 39 -40 | 142 | 124 | 266 | 74 -75 | 70 | 69 | 139 |
| 0 -5 | 434 | 437 | 871 | 35 -40 | 735 | 672 | 1.407 | 70 -75 | 316 | 374 | 690 |
| 5 -6 | 79 | 72 | 151 | 40 -41 | 152 | 124 | 276 | 75 -76 | 58 | 68 | 126 |
| 6 -7 | 75 | 72 | 147 | 41 -42 | 136 | 139 | 275 | 76 -77 | 60 | 60 | 120 |
| 7 -8 | 71 | 71 | 142 | 42 -43 | 128 | 119 | 247 | 77 -78 | 40 | 64 | 104 |
| 8 -9 | 63 | 76 | 139 | 43 -44 | 115 | 146 | 261 | 78 -79 | 45 | 61 | 106 |
| 9 -10 | 67 | 72 | 139 | 44 -45 | 116 | 118 | 234 | 79 -80 | 41 | 76 | 117 |
| 5 -10 | 355 | 363 | 718 | 40 -45 | 647 | 646 | 1.293 | 75 -80 | 244 | 329 | 573 |
| 10 -11 | 65 | 65 | 130 | 45 -46 | 98 | 98 | 196 | 80 -81 | 42 | 61 | 103 |
| 11 -12 | 59 | 63 | 122 | 46 -47 | 134 | 102 | 236 | 81 -82 | 35 | 40 | 75 |
| 12 -13 | 61 | 73 | 134 | 47 -48 | 106 | 117 | 223 | 82 -83 | 37 | 45 | 82 |
| 13 -14 | 68 | 50 | 118 | 48 -49 | 113 | 100 | 213 | 83 -84 | 28 | 44 | 72 |
| 14 -15 | 48 | 64 | 112 | 49 -50 | 109 | 90 | 199 | 84 -85 | 25 | 48 | 73 |
| 10 -15 | 301 | 315 | 616 | 45 -50 | 560 | 507 | 1.067 | 80 -85 | 167 | 238 | 405 |
| 15 -16 | 59 | 61 | 120 | 50 -51 | 101 | 101 | 202 | 85 -86 | 21 | 45 | 66 |
| 16 -17 | 66 | 76 | 142 | 51 -52 | 108 | 84 | 192 | 86 -87 | 22 | 43 | 65 |
| 17 -18 | 63 | 68 | 131 | 52 -53 | 91 | 104 | 195 | 87 -88 | 10 | 31 | 41 |
| 18 -19 | 62 | 67 | 129 | 53 -54 | 106 | 84 | 190 | 88 -89 | 10 | 19 | 29 |
| 19 -20 | 68 | 57 | 125 | 54 -55 | 91 | 86 | 177 | 89 -90 | 11 | 12 | 23 |
| 15 -20 | 318 | 329 | 647 | 50 -55 | 497 | 459 | 956 | 85 -90 | 74 | 150 | 224 |
| 20 -21 | 70 | 52 | 122 | 55 -56 | 77 | 84 | 161 | 90 -91 | 4 | 14 | 18 |
| 21 -22 | 63 | 63 | 126 | 56 -57 | 84 | 94 | 178 | 91 -92 | 6 | 16 | 22 |
| 22 -23 | 63 | 80 | 143 | 57 -58 | 88 | 84 | 172 | 92 -93 | 9 | 15 | 24 |
| 23 -24 | 62 | 73 | 135 | 58 -59 | 88 | 91 | 179 | 93 -94 | 4 | 12 | 16 |
| 24 -25 | 67 | 63 | 130 | 59 -60 | 83 | 79 | 162 | 94 -95 | 0 | 13 | 13 |
| 20 -25 | 325 | 331 | 656 | 55 -60 | 420 | 432 | 852 | 90 -95 | 23 | 70 | 93 |
| 25 -26 | 75 | 63 | 138 | 60 -61 | 72 | 93 | 165 | 95 -96 | 3 | 9 | 12 |
| 26 -27 | 91 | 74 | 165 | 61 -62 | 77 | 96 | 173 | 96 -97 | 1 | 3 | 4 |
| 27 -28 | 84 | 95 | 179 | 62 -63 | 56 | 72 | 128 | 97 -98 | 2 | 3 | 5 |
| 28 -29 | 91 | 89 | 180 | 63 -64 | 85 | 72 | 157 | 98 -99 | 0 | 2 | 2 |
| 29 -30 | 102 | 103 | 205 | 64 -65 | 71 | 69 | 140 | 99 -100 | 0 | 4 | 4 |
| 25 -30 | 443 | 424 | 867 | 60 -65 | 361 | 402 | 763 | 95 -100 | 6 | 21 | 27 |
| 30 -31 | 114 | 101 | 215 | 65 -66 | 66 | 76 | 142 | | | | |
| 31 -32 | 105 | 115 | 220 | 66 -67 | 74 | 78 | 152 | | | | |
| 32 -33 | 140 | 109 | 249 | 67 -68 | 88 | 62 | 150 | 100 -W | 0 | 0 | 0 |
| 33 -34 | 138 | 147 | 285 | 68 -69 | 72 | 75 | 147 | | | | |
| 34 -35 | 163 | 135 | 298 | 69 -70 | 71 | 73 | 144 | | | | |
| 30 -35 | 660 | 607 | 1.267 | 65 -70 | 371 | 364 | 735 | TOTALE | 7.257 | 7.470 | 14.727 |

Fonte: Servizio Statistico e Osservatorio Economico e Sociale della Provincia di Modena, elaborazioni su dati delle anagrafi comunali (Mod. Sir. DEM1)

28. COMUNE DI NOVI DI MODENA

| ETÀ | M | F | T | ETÀ | M | F | T | ETÀ | M | F | T |
|---------------|------------|------------|------------|---------------|------------|------------|------------|----------------|--------------|--------------|---------------|
| 0 -1 | 50 | 53 | 103 | 35 -36 | 99 | 103 | 202 | 70 -71 | 56 | 68 | 124 |
| 1 -2 | 54 | 54 | 108 | 36 -37 | 117 | 103 | 220 | 71 -72 | 40 | 42 | 82 |
| 2 -3 | 58 | 49 | 107 | 37 -38 | 104 | 73 | 177 | 72 -73 | 49 | 58 | 107 |
| 3 -4 | 45 | 60 | 105 | 38 -39 | 95 | 93 | 188 | 73 -74 | 53 | 64 | 117 |
| 4 -5 | 53 | 57 | 110 | 39 -40 | 106 | 94 | 200 | 74 -75 | 34 | 49 | 83 |
| 0 -5 | 260 | 273 | 533 | 35 -40 | 521 | 466 | 987 | 70 -75 | 232 | 281 | 513 |
| 5 -6 | 56 | 56 | 112 | 40 -41 | 105 | 92 | 197 | 75 -76 | 41 | 50 | 91 |
| 6 -7 | 62 | 56 | 118 | 41 -42 | 92 | 84 | 176 | 76 -77 | 33 | 62 | 95 |
| 7 -8 | 49 | 49 | 98 | 42 -43 | 84 | 87 | 171 | 77 -78 | 46 | 59 | 105 |
| 8 -9 | 55 | 51 | 106 | 43 -44 | 94 | 80 | 174 | 78 -79 | 31 | 42 | 73 |
| 9 -10 | 54 | 43 | 97 | 44 -45 | 91 | 79 | 170 | 79 -80 | 36 | 49 | 85 |
| 5 -10 | 276 | 255 | 531 | 40 -45 | 466 | 422 | 888 | 75 -80 | 187 | 262 | 449 |
| 10 -11 | 56 | 39 | 95 | 45 -46 | 81 | 89 | 170 | 80 -81 | 22 | 37 | 59 |
| 11 -12 | 42 | 38 | 80 | 46 -47 | 89 | 85 | 174 | 81 -82 | 24 | 44 | 68 |
| 12 -13 | 49 | 48 | 97 | 47 -48 | 81 | 78 | 159 | 82 -83 | 31 | 51 | 82 |
| 13 -14 | 48 | 53 | 101 | 48 -49 | 91 | 81 | 172 | 83 -84 | 27 | 53 | 80 |
| 14 -15 | 47 | 43 | 90 | 49 -50 | 79 | 87 | 166 | 84 -85 | 27 | 36 | 63 |
| 10 -15 | 242 | 221 | 463 | 45 -50 | 421 | 420 | 841 | 80 -85 | 131 | 221 | 352 |
| 15 -16 | 51 | 54 | 105 | 50 -51 | 82 | 83 | 165 | 85 -86 | 23 | 37 | 60 |
| 16 -17 | 56 | 50 | 106 | 51 -52 | 67 | 77 | 144 | 86 -87 | 24 | 41 | 65 |
| 17 -18 | 56 | 40 | 96 | 52 -53 | 79 | 70 | 149 | 87 -88 | 14 | 24 | 38 |
| 18 -19 | 61 | 42 | 103 | 53 -54 | 75 | 68 | 143 | 88 -89 | 10 | 22 | 32 |
| 19 -20 | 56 | 56 | 112 | 54 -55 | 58 | 71 | 129 | 89 -90 | 5 | 10 | 15 |
| 15 -20 | 280 | 242 | 522 | 50 -55 | 361 | 369 | 730 | 85 -90 | 76 | 134 | 210 |
| 20 -21 | 51 | 46 | 97 | 55 -56 | 69 | 75 | 144 | 90 -91 | 3 | 10 | 13 |
| 21 -22 | 53 | 49 | 102 | 56 -57 | 68 | 72 | 140 | 91 -92 | 8 | 12 | 20 |
| 22 -23 | 52 | 39 | 91 | 57 -58 | 73 | 78 | 151 | 92 -93 | 4 | 20 | 24 |
| 23 -24 | 63 | 49 | 112 | 58 -59 | 83 | 70 | 153 | 93 -94 | 7 | 11 | 18 |
| 24 -25 | 58 | 46 | 104 | 59 -60 | 75 | 66 | 141 | 94 -95 | 3 | 6 | 9 |
| 20 -25 | 277 | 229 | 506 | 55 -60 | 368 | 361 | 729 | 90 -95 | 25 | 59 | 84 |
| 25 -26 | 59 | 65 | 124 | 60 -61 | 73 | 97 | 170 | 95 -96 | 2 | 5 | 7 |
| 26 -27 | 76 | 54 | 130 | 61 -62 | 81 | 78 | 159 | 96 -97 | 2 | 7 | 9 |
| 27 -28 | 62 | 47 | 109 | 62 -63 | 56 | 64 | 120 | 97 -98 | 1 | 3 | 4 |
| 28 -29 | 71 | 60 | 131 | 63 -64 | 43 | 48 | 91 | 98 -99 | 0 | 2 | 2 |
| 29 -30 | 90 | 76 | 166 | 64 -65 | 61 | 57 | 118 | 99 -100 | 0 | 0 | 0 |
| 25 -30 | 358 | 302 | 660 | 60 -65 | 314 | 344 | 658 | 95 -100 | 5 | 17 | 22 |
| 30 -31 | 88 | 73 | 161 | 65 -66 | 60 | 50 | 110 | | | | |
| 31 -32 | 83 | 74 | 157 | 66 -67 | 51 | 57 | 108 | | | | |
| 32 -33 | 97 | 85 | 182 | 67 -68 | 47 | 63 | 110 | 100 -W | 0 | 3 | 3 |
| 33 -34 | 91 | 88 | 179 | 68 -69 | 51 | 69 | 120 | | | | |
| 34 -35 | 101 | 83 | 184 | 69 -70 | 70 | 66 | 136 | | | | |
| 30 -35 | 460 | 403 | 863 | 65 -70 | 279 | 305 | 584 | TOTALE | 5.539 | 5.589 | 11.128 |

Fonte: Servizio Statistico e Osservatorio Economico e Sociale della Provincia di Modena, elaborazioni su dati delle anagrafi comunali (Mod. Sir. DEM1)

29. COMUNE DI PALAGANO

| ETÀ | M | F | T | ETÀ | M | F | T | ETÀ | M | F | T |
|---------------|-----------|-----------|------------|---------------|-----------|-----------|------------|----------------|--------------|--------------|--------------|
| 0 -1 | 7 | 10 | 17 | 35 -36 | 18 | 14 | 32 | 70 -71 | 14 | 12 | 26 |
| 1 -2 | 9 | 4 | 13 | 36 -37 | 14 | 15 | 29 | 71 -72 | 13 | 9 | 22 |
| 2 -3 | 19 | 11 | 30 | 37 -38 | 18 | 15 | 33 | 72 -73 | 14 | 14 | 28 |
| 3 -4 | 17 | 10 | 27 | 38 -39 | 18 | 14 | 32 | 73 -74 | 16 | 20 | 36 |
| 4 -5 | 12 | 5 | 17 | 39 -40 | 19 | 23 | 42 | 74 -75 | 12 | 16 | 28 |
| 0 -5 | 64 | 40 | 104 | 35 -40 | 87 | 81 | 168 | 70 -75 | 69 | 71 | 140 |
| 5 -6 | 15 | 14 | 29 | 40 -41 | 20 | 20 | 40 | 75 -76 | 20 | 12 | 32 |
| 6 -7 | 11 | 11 | 22 | 41 -42 | 14 | 24 | 38 | 76 -77 | 19 | 16 | 35 |
| 7 -8 | 11 | 6 | 17 | 42 -43 | 19 | 17 | 36 | 77 -78 | 10 | 12 | 22 |
| 8 -9 | 9 | 9 | 18 | 43 -44 | 15 | 22 | 37 | 78 -79 | 13 | 19 | 32 |
| 9 -10 | 11 | 12 | 23 | 44 -45 | 20 | 12 | 32 | 79 -80 | 8 | 18 | 26 |
| 5 -10 | 57 | 52 | 109 | 40 -45 | 88 | 95 | 183 | 75 -80 | 70 | 77 | 147 |
| 10 -11 | 10 | 5 | 15 | 45 -46 | 15 | 16 | 31 | 80 -81 | 12 | 16 | 28 |
| 11 -12 | 7 | 8 | 15 | 46 -47 | 14 | 19 | 33 | 81 -82 | 10 | 17 | 27 |
| 12 -13 | 11 | 10 | 21 | 47 -48 | 18 | 22 | 40 | 82 -83 | 10 | 20 | 30 |
| 13 -14 | 7 | 9 | 16 | 48 -49 | 18 | 19 | 37 | 83 -84 | 5 | 14 | 19 |
| 14 -15 | 15 | 8 | 23 | 49 -50 | 15 | 16 | 31 | 84 -85 | 5 | 10 | 15 |
| 10 -15 | 50 | 40 | 90 | 45 -50 | 80 | 92 | 172 | 80 -85 | 42 | 77 | 119 |
| 15 -16 | 8 | 9 | 17 | 50 -51 | 13 | 14 | 27 | 85 -86 | 2 | 17 | 19 |
| 16 -17 | 11 | 6 | 17 | 51 -52 | 22 | 14 | 36 | 86 -87 | 6 | 13 | 19 |
| 17 -18 | 13 | 14 | 27 | 52 -53 | 17 | 18 | 35 | 87 -88 | 7 | 14 | 21 |
| 18 -19 | 6 | 15 | 21 | 53 -54 | 13 | 8 | 21 | 88 -89 | 3 | 7 | 10 |
| 19 -20 | 8 | 8 | 16 | 54 -55 | 14 | 9 | 23 | 89 -90 | 1 | 6 | 7 |
| 15 -20 | 46 | 52 | 98 | 50 -55 | 79 | 63 | 142 | 85 -90 | 19 | 57 | 76 |
| 20 -21 | 15 | 14 | 29 | 55 -56 | 10 | 17 | 27 | 90 -91 | 2 | 2 | 4 |
| 21 -22 | 6 | 7 | 13 | 56 -57 | 15 | 12 | 27 | 91 -92 | 1 | 4 | 5 |
| 22 -23 | 12 | 10 | 22 | 57 -58 | 9 | 18 | 27 | 92 -93 | 1 | 8 | 9 |
| 23 -24 | 14 | 11 | 25 | 58 -59 | 17 | 8 | 25 | 93 -94 | 0 | 5 | 5 |
| 24 -25 | 10 | 22 | 32 | 59 -60 | 18 | 18 | 36 | 94 -95 | 3 | 5 | 8 |
| 20 -25 | 57 | 64 | 121 | 55 -60 | 69 | 73 | 142 | 90 -95 | 7 | 24 | 31 |
| 25 -26 | 9 | 10 | 19 | 60 -61 | 17 | 16 | 33 | 95 -96 | 0 | 2 | 2 |
| 26 -27 | 9 | 13 | 22 | 61 -62 | 16 | 20 | 36 | 96 -97 | 0 | 1 | 1 |
| 27 -28 | 9 | 12 | 21 | 62 -63 | 13 | 13 | 26 | 97 -98 | 0 | 1 | 1 |
| 28 -29 | 10 | 12 | 22 | 63 -64 | 20 | 12 | 32 | 98 -99 | 0 | 2 | 2 |
| 29 -30 | 12 | 15 | 27 | 64 -65 | 20 | 9 | 29 | 99 -100 | 0 | 1 | 1 |
| 25 -30 | 49 | 62 | 111 | 60 -65 | 86 | 70 | 156 | 95 -100 | 0 | 7 | 7 |
| 30 -31 | 18 | 9 | 27 | 65 -66 | 12 | 15 | 27 | | | | |
| 31 -32 | 17 | 18 | 35 | 66 -67 | 16 | 14 | 30 | | | | |
| 32 -33 | 12 | 18 | 30 | 67 -68 | 16 | 16 | 32 | 100 -W | 0 | 0 | 0 |
| 33 -34 | 19 | 12 | 31 | 68 -69 | 12 | 16 | 28 | | | | |
| 34 -35 | 14 | 15 | 29 | 69 -70 | 23 | 23 | 46 | | | | |
| 30 -35 | 80 | 72 | 152 | 65 -70 | 79 | 84 | 163 | TOTALE | 1.178 | 1.253 | 2.431 |

Fonte: Servizio Statistico e Osservatorio Economico e Sociale della Provincia di Modena, elaborazioni su dati delle anagrafi comunali (Mod. Sir. DEM1)

30. COMUNE DI PAVULLO NEL FRIGNANO

| ETÀ | M | F | T | ETÀ | M | F | T | ETÀ | M | F | T |
|---------------|------------|------------|--------------|---------------|------------|------------|--------------|----------------|--------------|--------------|---------------|
| 0 -1 | 111 | 99 | 210 | 35 -36 | 128 | 129 | 257 | 70 -71 | 64 | 84 | 148 |
| 1 -2 | 86 | 103 | 189 | 36 -37 | 136 | 147 | 283 | 71 -72 | 69 | 82 | 151 |
| 2 -3 | 84 | 85 | 169 | 37 -38 | 156 | 136 | 292 | 72 -73 | 75 | 82 | 157 |
| 3 -4 | 95 | 87 | 182 | 38 -39 | 159 | 112 | 271 | 73 -74 | 83 | 95 | 178 |
| 4 -5 | 106 | 73 | 179 | 39 -40 | 161 | 144 | 305 | 74 -75 | 56 | 79 | 135 |
| 0 -5 | 482 | 447 | 929 | 35 -40 | 740 | 668 | 1.408 | 70 -75 | 347 | 422 | 769 |
| 5 -6 | 89 | 90 | 179 | 40 -41 | 149 | 135 | 284 | 75 -76 | 64 | 86 | 150 |
| 6 -7 | 76 | 77 | 153 | 41 -42 | 131 | 161 | 292 | 76 -77 | 55 | 72 | 127 |
| 7 -8 | 94 | 71 | 165 | 42 -43 | 155 | 128 | 283 | 77 -78 | 65 | 85 | 150 |
| 8 -9 | 76 | 85 | 161 | 43 -44 | 131 | 151 | 282 | 78 -79 | 64 | 87 | 151 |
| 9 -10 | 84 | 80 | 164 | 44 -45 | 156 | 132 | 288 | 79 -80 | 65 | 86 | 151 |
| 5 -10 | 419 | 403 | 822 | 40 -45 | 722 | 707 | 1.429 | 75 -80 | 313 | 416 | 729 |
| 10 -11 | 76 | 74 | 150 | 45 -46 | 134 | 128 | 262 | 80 -81 | 55 | 83 | 138 |
| 11 -12 | 76 | 73 | 149 | 46 -47 | 136 | 123 | 259 | 81 -82 | 54 | 63 | 117 |
| 12 -13 | 67 | 83 | 150 | 47 -48 | 128 | 136 | 264 | 82 -83 | 53 | 82 | 135 |
| 13 -14 | 80 | 72 | 152 | 48 -49 | 117 | 87 | 204 | 83 -84 | 48 | 68 | 116 |
| 14 -15 | 86 | 81 | 167 | 49 -50 | 110 | 116 | 226 | 84 -85 | 43 | 79 | 122 |
| 10 -15 | 385 | 383 | 768 | 45 -50 | 625 | 590 | 1.215 | 80 -85 | 253 | 375 | 628 |
| 15 -16 | 102 | 78 | 180 | 50 -51 | 99 | 112 | 211 | 85 -86 | 42 | 76 | 118 |
| 16 -17 | 77 | 58 | 135 | 51 -52 | 105 | 109 | 214 | 86 -87 | 38 | 62 | 100 |
| 17 -18 | 90 | 78 | 168 | 52 -53 | 111 | 95 | 206 | 87 -88 | 39 | 54 | 93 |
| 18 -19 | 90 | 77 | 167 | 53 -54 | 105 | 103 | 208 | 88 -89 | 20 | 34 | 54 |
| 19 -20 | 65 | 59 | 124 | 54 -55 | 100 | 86 | 186 | 89 -90 | 10 | 16 | 26 |
| 15 -20 | 424 | 350 | 774 | 50 -55 | 520 | 505 | 1.025 | 85 -90 | 149 | 242 | 391 |
| 20 -21 | 73 | 69 | 142 | 55 -56 | 92 | 94 | 186 | 90 -91 | 15 | 15 | 30 |
| 21 -22 | 73 | 71 | 144 | 56 -57 | 94 | 87 | 181 | 91 -92 | 11 | 21 | 32 |
| 22 -23 | 67 | 86 | 153 | 57 -58 | 101 | 102 | 203 | 92 -93 | 9 | 20 | 29 |
| 23 -24 | 83 | 87 | 170 | 58 -59 | 111 | 90 | 201 | 93 -94 | 7 | 37 | 44 |
| 24 -25 | 83 | 71 | 154 | 59 -60 | 123 | 94 | 217 | 94 -95 | 6 | 16 | 22 |
| 20 -25 | 379 | 384 | 763 | 55 -60 | 521 | 467 | 988 | 90 -95 | 48 | 109 | 157 |
| 25 -26 | 94 | 87 | 181 | 60 -61 | 103 | 106 | 209 | 95 -96 | 3 | 16 | 19 |
| 26 -27 | 76 | 94 | 170 | 61 -62 | 98 | 85 | 183 | 96 -97 | 2 | 9 | 11 |
| 27 -28 | 87 | 102 | 189 | 62 -63 | 63 | 74 | 137 | 97 -98 | 1 | 10 | 11 |
| 28 -29 | 89 | 111 | 200 | 63 -64 | 88 | 80 | 168 | 98 -99 | 1 | 9 | 10 |
| 29 -30 | 96 | 110 | 206 | 64 -65 | 77 | 82 | 159 | 99 -100 | 3 | 3 | 6 |
| 25 -30 | 442 | 504 | 946 | 60 -65 | 429 | 427 | 856 | 95 -100 | 10 | 47 | 57 |
| 30 -31 | 96 | 141 | 237 | 65 -66 | 91 | 69 | 160 | | | | |
| 31 -32 | 122 | 120 | 242 | 66 -67 | 103 | 82 | 185 | | | | |
| 32 -33 | 137 | 129 | 266 | 67 -68 | 84 | 89 | 173 | 100 -W | 1 | 3 | 4 |
| 33 -34 | 132 | 161 | 293 | 68 -69 | 88 | 82 | 170 | | | | |
| 34 -35 | 129 | 127 | 256 | 69 -70 | 83 | 85 | 168 | | | | |
| 30 -35 | 616 | 678 | 1.294 | 65 -70 | 449 | 407 | 856 | TOTALE | 8.274 | 8.534 | 16.808 |

Fonte: Servizio Statistico e Osservatorio Economico e Sociale della Provincia di Modena, elaborazioni su dati delle anagrafi comunali (Mod. Sir. DEM1)

31. COMUNE DI PIEVEPELAGO

| ETÀ | M | F | T | ETÀ | M | F | T | ETÀ | M | F | T |
|---------------|-----------|-----------|------------|---------------|-----------|------------|------------|----------------|--------------|--------------|--------------|
| 0 -1 | 5 | 7 | 12 | 35 -36 | 18 | 22 | 40 | 70 -71 | 17 | 20 | 37 |
| 1 -2 | 17 | 7 | 24 | 36 -37 | 15 | 16 | 31 | 71 -72 | 12 | 17 | 29 |
| 2 -3 | 7 | 8 | 15 | 37 -38 | 18 | 12 | 30 | 72 -73 | 10 | 11 | 21 |
| 3 -4 | 12 | 8 | 20 | 38 -39 | 21 | 18 | 39 | 73 -74 | 8 | 18 | 26 |
| 4 -5 | 9 | 6 | 15 | 39 -40 | 24 | 13 | 37 | 74 -75 | 14 | 11 | 25 |
| 0 -5 | 50 | 36 | 86 | 35 -40 | 96 | 81 | 177 | 70 -75 | 61 | 77 | 138 |
| 5 -6 | 10 | 12 | 22 | 40 -41 | 14 | 17 | 31 | 75 -76 | 11 | 10 | 21 |
| 6 -7 | 11 | 8 | 19 | 41 -42 | 15 | 15 | 30 | 76 -77 | 11 | 13 | 24 |
| 7 -8 | 11 | 7 | 18 | 42 -43 | 19 | 23 | 42 | 77 -78 | 11 | 13 | 24 |
| 8 -9 | 9 | 9 | 18 | 43 -44 | 19 | 22 | 41 | 78 -79 | 14 | 14 | 28 |
| 9 -10 | 9 | 10 | 19 | 44 -45 | 22 | 23 | 45 | 79 -80 | 10 | 19 | 29 |
| 5 -10 | 50 | 46 | 96 | 40 -45 | 89 | 100 | 189 | 75 -80 | 57 | 69 | 126 |
| 10 -11 | 7 | 10 | 17 | 45 -46 | 16 | 16 | 32 | 80 -81 | 10 | 17 | 27 |
| 11 -12 | 11 | 8 | 19 | 46 -47 | 23 | 15 | 38 | 81 -82 | 5 | 15 | 20 |
| 12 -13 | 14 | 7 | 21 | 47 -48 | 15 | 10 | 25 | 82 -83 | 10 | 12 | 22 |
| 13 -14 | 10 | 6 | 16 | 48 -49 | 16 | 15 | 31 | 83 -84 | 13 | 14 | 27 |
| 14 -15 | 9 | 8 | 17 | 49 -50 | 22 | 12 | 34 | 84 -85 | 10 | 19 | 29 |
| 10 -15 | 51 | 39 | 90 | 45 -50 | 92 | 68 | 160 | 80 -85 | 48 | 77 | 125 |
| 15 -16 | 9 | 10 | 19 | 50 -51 | 12 | 23 | 35 | 85 -86 | 5 | 9 | 14 |
| 16 -17 | 12 | 5 | 17 | 51 -52 | 10 | 15 | 25 | 86 -87 | 5 | 8 | 13 |
| 17 -18 | 12 | 14 | 26 | 52 -53 | 14 | 11 | 25 | 87 -88 | 4 | 10 | 14 |
| 18 -19 | 11 | 6 | 17 | 53 -54 | 13 | 11 | 24 | 88 -89 | 5 | 3 | 8 |
| 19 -20 | 9 | 8 | 17 | 54 -55 | 15 | 16 | 31 | 89 -90 | 2 | 4 | 6 |
| 15 -20 | 53 | 43 | 96 | 50 -55 | 64 | 76 | 140 | 85 -90 | 21 | 34 | 55 |
| 20 -21 | 11 | 6 | 17 | 55 -56 | 14 | 10 | 24 | 90 -91 | 1 | 4 | 5 |
| 21 -22 | 10 | 11 | 21 | 56 -57 | 10 | 9 | 19 | 91 -92 | 2 | 6 | 8 |
| 22 -23 | 6 | 9 | 15 | 57 -58 | 8 | 19 | 27 | 92 -93 | 3 | 1 | 4 |
| 23 -24 | 9 | 7 | 16 | 58 -59 | 24 | 18 | 42 | 93 -94 | 4 | 6 | 10 |
| 24 -25 | 11 | 15 | 26 | 59 -60 | 16 | 12 | 28 | 94 -95 | 1 | 2 | 3 |
| 20 -25 | 47 | 48 | 95 | 55 -60 | 72 | 68 | 140 | 90 -95 | 11 | 19 | 30 |
| 25 -26 | 10 | 6 | 16 | 60 -61 | 12 | 14 | 26 | 95 -96 | 0 | 3 | 3 |
| 26 -27 | 13 | 9 | 22 | 61 -62 | 14 | 16 | 30 | 96 -97 | 1 | 1 | 2 |
| 27 -28 | 15 | 14 | 29 | 62 -63 | 10 | 7 | 17 | 97 -98 | 0 | 1 | 1 |
| 28 -29 | 17 | 15 | 32 | 63 -64 | 10 | 8 | 18 | 98 -99 | 0 | 0 | 0 |
| 29 -30 | 13 | 11 | 24 | 64 -65 | 13 | 14 | 27 | 99 -100 | 1 | 0 | 1 |
| 25 -30 | 68 | 55 | 123 | 60 -65 | 59 | 59 | 118 | 95 -100 | 2 | 5 | 7 |
| 30 -31 | 17 | 14 | 31 | 65 -66 | 12 | 14 | 26 | | | | |
| 31 -32 | 8 | 16 | 24 | 66 -67 | 16 | 7 | 23 | | | | |
| 32 -33 | 28 | 18 | 46 | 67 -68 | 12 | 11 | 23 | 100 -W | 0 | 1 | 1 |
| 33 -34 | 22 | 14 | 36 | 68 -69 | 8 | 12 | 20 | | | | |
| 34 -35 | 13 | 17 | 30 | 69 -70 | 11 | 14 | 25 | | | | |
| 30 -35 | 88 | 79 | 167 | 65 -70 | 59 | 58 | 117 | TOTALE | 1.138 | 1.138 | 2.276 |

Fonte: Servizio Statistico e Osservatorio Economico e Sociale della Provincia di Modena, elaborazioni su dati delle anagrafi comunali (Mod. Sir. DEM1)

32. COMUNE DI POLINAGO

| ETÀ | M | F | T | ETÀ | M | F | T | ETÀ | M | F | T |
|---------------|-----------|-----------|------------|---------------|-----------|-----------|------------|----------------|------------|------------|--------------|
| 0 -1 | 2 | 7 | 9 | 35 -36 | 17 | 6 | 23 | 70 -71 | 12 | 10 | 22 |
| 1 -2 | 5 | 6 | 11 | 36 -37 | 11 | 14 | 25 | 71 -72 | 13 | 19 | 32 |
| 2 -3 | 6 | 7 | 13 | 37 -38 | 13 | 10 | 23 | 72 -73 | 17 | 20 | 37 |
| 3 -4 | 10 | 2 | 12 | 38 -39 | 17 | 9 | 26 | 73 -74 | 19 | 14 | 33 |
| 4 -5 | 5 | 7 | 12 | 39 -40 | 12 | 10 | 22 | 74 -75 | 7 | 12 | 19 |
| 0 -5 | 28 | 29 | 57 | 35 -40 | 70 | 49 | 119 | 70 -75 | 68 | 75 | 143 |
| 5 -6 | 3 | 3 | 6 | 40 -41 | 14 | 13 | 27 | 75 -76 | 15 | 9 | 24 |
| 6 -7 | 7 | 5 | 12 | 41 -42 | 15 | 15 | 30 | 76 -77 | 9 | 7 | 16 |
| 7 -8 | 10 | 7 | 17 | 42 -43 | 14 | 8 | 22 | 77 -78 | 12 | 18 | 30 |
| 8 -9 | 6 | 3 | 9 | 43 -44 | 10 | 14 | 24 | 78 -79 | 14 | 16 | 30 |
| 9 -10 | 10 | 2 | 12 | 44 -45 | 9 | 10 | 19 | 79 -80 | 9 | 17 | 26 |
| 5 -10 | 36 | 20 | 56 | 40 -45 | 62 | 60 | 122 | 75 -80 | 59 | 67 | 126 |
| 10 -11 | 9 | 5 | 14 | 45 -46 | 14 | 6 | 20 | 80 -81 | 11 | 13 | 24 |
| 11 -12 | 5 | 3 | 8 | 46 -47 | 10 | 12 | 22 | 81 -82 | 9 | 19 | 28 |
| 12 -13 | 4 | 2 | 6 | 47 -48 | 6 | 17 | 23 | 82 -83 | 14 | 14 | 28 |
| 13 -14 | 4 | 0 | 4 | 48 -49 | 12 | 15 | 27 | 83 -84 | 7 | 16 | 23 |
| 14 -15 | 6 | 7 | 13 | 49 -50 | 17 | 8 | 25 | 84 -85 | 8 | 13 | 21 |
| 10 -15 | 28 | 17 | 45 | 45 -50 | 59 | 58 | 117 | 80 -85 | 49 | 75 | 124 |
| 15 -16 | 5 | 4 | 9 | 50 -51 | 15 | 7 | 22 | 85 -86 | 7 | 12 | 19 |
| 16 -17 | 7 | 3 | 10 | 51 -52 | 16 | 11 | 27 | 86 -87 | 4 | 14 | 18 |
| 17 -18 | 3 | 7 | 10 | 52 -53 | 11 | 6 | 17 | 87 -88 | 4 | 6 | 10 |
| 18 -19 | 5 | 3 | 8 | 53 -54 | 12 | 11 | 23 | 88 -89 | 1 | 5 | 6 |
| 19 -20 | 11 | 7 | 18 | 54 -55 | 13 | 11 | 24 | 89 -90 | 1 | 8 | 9 |
| 15 -20 | 31 | 24 | 55 | 50 -55 | 67 | 46 | 113 | 85 -90 | 17 | 45 | 62 |
| 20 -21 | 8 | 3 | 11 | 55 -56 | 7 | 10 | 17 | 90 -91 | 2 | 4 | 6 |
| 21 -22 | 10 | 4 | 14 | 56 -57 | 15 | 11 | 26 | 91 -92 | 2 | 4 | 6 |
| 22 -23 | 8 | 4 | 12 | 57 -58 | 6 | 8 | 14 | 92 -93 | 3 | 2 | 5 |
| 23 -24 | 11 | 8 | 19 | 58 -59 | 14 | 8 | 22 | 93 -94 | 3 | 6 | 9 |
| 24 -25 | 11 | 6 | 17 | 59 -60 | 13 | 12 | 25 | 94 -95 | 2 | 2 | 4 |
| 20 -25 | 48 | 25 | 73 | 55 -60 | 55 | 49 | 104 | 90 -95 | 12 | 18 | 30 |
| 25 -26 | 7 | 15 | 22 | 60 -61 | 8 | 15 | 23 | 95 -96 | 1 | 4 | 5 |
| 26 -27 | 12 | 12 | 24 | 61 -62 | 16 | 11 | 27 | 96 -97 | 0 | 5 | 5 |
| 27 -28 | 16 | 9 | 25 | 62 -63 | 9 | 8 | 17 | 97 -98 | 0 | 1 | 1 |
| 28 -29 | 10 | 7 | 17 | 63 -64 | 11 | 14 | 25 | 98 -99 | 0 | 2 | 2 |
| 29 -30 | 15 | 10 | 25 | 64 -65 | 8 | 11 | 19 | 99 -100 | 0 | 0 | 0 |
| 25 -30 | 60 | 53 | 113 | 60 -65 | 52 | 59 | 111 | 95 -100 | 1 | 12 | 13 |
| 30 -31 | 13 | 10 | 23 | 65 -66 | 7 | 6 | 13 | | | | |
| 31 -32 | 6 | 13 | 19 | 66 -67 | 15 | 7 | 22 | | | | |
| 32 -33 | 12 | 5 | 17 | 67 -68 | 16 | 9 | 25 | 100 -W | 1 | 0 | 1 |
| 33 -34 | 10 | 12 | 22 | 68 -69 | 17 | 11 | 28 | | | | |
| 34 -35 | 17 | 12 | 29 | 69 -70 | 12 | 12 | 24 | | | | |
| 30 -35 | 58 | 52 | 110 | 65 -70 | 67 | 45 | 112 | TOTALE | 928 | 878 | 1.806 |

Fonte: Servizio Statistico e Osservatorio Economico e Sociale della Provincia di Modena, elaborazioni su dati delle anagrafi comunali (Mod. Sir. DEM1)

33. COMUNE DI PRIGNANO SULLA SECCHIA

| ETÀ | M | F | T | ETÀ | M | F | T | ETÀ | M | F | T |
|---------------|------------|------------|------------|---------------|------------|------------|------------|----------------|--------------|--------------|--------------|
| 0 -1 | 18 | 19 | 37 | 35 -36 | 33 | 25 | 58 | 70 -71 | 16 | 19 | 35 |
| 1 -2 | 15 | 16 | 31 | 36 -37 | 32 | 20 | 52 | 71 -72 | 17 | 15 | 32 |
| 2 -3 | 20 | 19 | 39 | 37 -38 | 27 | 39 | 66 | 72 -73 | 17 | 23 | 40 |
| 3 -4 | 18 | 14 | 32 | 38 -39 | 29 | 29 | 58 | 73 -74 | 17 | 20 | 37 |
| 4 -5 | 16 | 9 | 25 | 39 -40 | 25 | 32 | 57 | 74 -75 | 20 | 14 | 34 |
| 0 -5 | 87 | 77 | 164 | 35 -40 | 146 | 145 | 291 | 70 -75 | 87 | 91 | 178 |
| 5 -6 | 17 | 12 | 29 | 40 -41 | 28 | 32 | 60 | 75 -76 | 17 | 22 | 39 |
| 6 -7 | 12 | 14 | 26 | 41 -42 | 33 | 46 | 79 | 76 -77 | 21 | 19 | 40 |
| 7 -8 | 11 | 16 | 27 | 42 -43 | 31 | 30 | 61 | 77 -78 | 12 | 23 | 35 |
| 8 -9 | 12 | 20 | 32 | 43 -44 | 35 | 35 | 70 | 78 -79 | 13 | 17 | 30 |
| 9 -10 | 11 | 16 | 27 | 44 -45 | 35 | 21 | 56 | 79 -80 | 12 | 10 | 22 |
| 5 -10 | 63 | 78 | 141 | 40 -45 | 162 | 164 | 326 | 75 -80 | 75 | 91 | 166 |
| 10 -11 | 21 | 15 | 36 | 45 -46 | 46 | 29 | 75 | 80 -81 | 9 | 14 | 23 |
| 11 -12 | 17 | 16 | 33 | 46 -47 | 31 | 27 | 58 | 81 -82 | 20 | 17 | 37 |
| 12 -13 | 10 | 17 | 27 | 47 -48 | 27 | 28 | 55 | 82 -83 | 12 | 10 | 22 |
| 13 -14 | 13 | 17 | 30 | 48 -49 | 39 | 26 | 65 | 83 -84 | 6 | 12 | 18 |
| 14 -15 | 15 | 20 | 35 | 49 -50 | 24 | 21 | 45 | 84 -85 | 9 | 15 | 24 |
| 10 -15 | 76 | 85 | 161 | 45 -50 | 167 | 131 | 298 | 80 -85 | 56 | 68 | 124 |
| 15 -16 | 18 | 18 | 36 | 50 -51 | 29 | 30 | 59 | 85 -86 | 7 | 10 | 17 |
| 16 -17 | 17 | 20 | 37 | 51 -52 | 30 | 23 | 53 | 86 -87 | 4 | 13 | 17 |
| 17 -18 | 18 | 15 | 33 | 52 -53 | 18 | 25 | 43 | 87 -88 | 7 | 9 | 16 |
| 18 -19 | 15 | 16 | 31 | 53 -54 | 29 | 26 | 55 | 88 -89 | 5 | 13 | 18 |
| 19 -20 | 18 | 20 | 38 | 54 -55 | 31 | 26 | 57 | 89 -90 | 2 | 4 | 6 |
| 15 -20 | 86 | 89 | 175 | 50 -55 | 137 | 130 | 267 | 85 -90 | 25 | 49 | 74 |
| 20 -21 | 16 | 21 | 37 | 55 -56 | 19 | 25 | 44 | 90 -91 | 1 | 1 | 2 |
| 21 -22 | 13 | 16 | 29 | 56 -57 | 23 | 28 | 51 | 91 -92 | 2 | 6 | 8 |
| 22 -23 | 20 | 20 | 40 | 57 -58 | 36 | 22 | 58 | 92 -93 | 2 | 4 | 6 |
| 23 -24 | 31 | 17 | 48 | 58 -59 | 22 | 21 | 43 | 93 -94 | 0 | 7 | 7 |
| 24 -25 | 18 | 22 | 40 | 59 -60 | 31 | 15 | 46 | 94 -95 | 1 | 1 | 2 |
| 20 -25 | 98 | 96 | 194 | 55 -60 | 131 | 111 | 242 | 90 -95 | 6 | 19 | 25 |
| 25 -26 | 19 | 23 | 42 | 60 -61 | 18 | 28 | 46 | 95 -96 | 1 | 7 | 8 |
| 26 -27 | 13 | 21 | 34 | 61 -62 | 21 | 22 | 43 | 96 -97 | 0 | 2 | 2 |
| 27 -28 | 22 | 18 | 40 | 62 -63 | 15 | 19 | 34 | 97 -98 | 0 | 3 | 3 |
| 28 -29 | 27 | 25 | 52 | 63 -64 | 28 | 12 | 40 | 98 -99 | 0 | 0 | 0 |
| 29 -30 | 20 | 22 | 42 | 64 -65 | 19 | 10 | 29 | 99 -100 | 0 | 0 | 0 |
| 25 -30 | 101 | 109 | 210 | 60 -65 | 101 | 91 | 192 | 95 -100 | 1 | 12 | 13 |
| 30 -31 | 18 | 21 | 39 | 65 -66 | 16 | 14 | 30 | | | | |
| 31 -32 | 23 | 29 | 52 | 66 -67 | 18 | 18 | 36 | | | | |
| 32 -33 | 29 | 22 | 51 | 67 -68 | 18 | 20 | 38 | 100 -W | 1 | 0 | 1 |
| 33 -34 | 28 | 21 | 49 | 68 -69 | 22 | 15 | 37 | | | | |
| 34 -35 | 38 | 26 | 64 | 69 -70 | 25 | 27 | 52 | | | | |
| 30 -35 | 136 | 119 | 255 | 65 -70 | 99 | 94 | 193 | TOTALE | 1.841 | 1.849 | 3.690 |

Fonte: Servizio Statistico e Osservatorio Economico e Sociale della Provincia di Modena, elaborazioni su dati delle anagrafi comunali (Mod. Sir. DEM1)

34. COMUNE DI RAVARINO

| ETÀ | M | F | T | ETÀ | M | F | T | ETÀ | M | F | T |
|---------------|------------|------------|------------|---------------|------------|------------|------------|----------------|--------------|--------------|--------------|
| 0 -1 | 39 | 46 | 85 | 35 -36 | 53 | 61 | 114 | 70 -71 | 22 | 28 | 50 |
| 1 -2 | 40 | 28 | 68 | 36 -37 | 60 | 56 | 116 | 71 -72 | 26 | 33 | 59 |
| 2 -3 | 38 | 26 | 64 | 37 -38 | 66 | 69 | 135 | 72 -73 | 20 | 32 | 52 |
| 3 -4 | 33 | 24 | 57 | 38 -39 | 53 | 41 | 94 | 73 -74 | 29 | 26 | 55 |
| 4 -5 | 42 | 26 | 68 | 39 -40 | 42 | 43 | 85 | 74 -75 | 21 | 27 | 48 |
| 0 -5 | 192 | 150 | 342 | 35 -40 | 274 | 270 | 544 | 70 -75 | 118 | 146 | 264 |
| 5 -6 | 40 | 31 | 71 | 40 -41 | 67 | 51 | 118 | 75 -76 | 16 | 26 | 42 |
| 6 -7 | 40 | 28 | 68 | 41 -42 | 69 | 53 | 122 | 76 -77 | 18 | 26 | 44 |
| 7 -8 | 35 | 32 | 67 | 42 -43 | 62 | 53 | 115 | 77 -78 | 20 | 40 | 60 |
| 8 -9 | 25 | 26 | 51 | 43 -44 | 64 | 45 | 109 | 78 -79 | 20 | 30 | 50 |
| 9 -10 | 24 | 24 | 48 | 44 -45 | 55 | 46 | 101 | 79 -80 | 20 | 24 | 44 |
| 5 -10 | 164 | 141 | 305 | 40 -45 | 317 | 248 | 565 | 75 -80 | 94 | 146 | 240 |
| 10 -11 | 38 | 23 | 61 | 45 -46 | 47 | 51 | 98 | 80 -81 | 13 | 26 | 39 |
| 11 -12 | 36 | 24 | 60 | 46 -47 | 42 | 55 | 97 | 81 -82 | 11 | 24 | 35 |
| 12 -13 | 27 | 28 | 55 | 47 -48 | 42 | 52 | 94 | 82 -83 | 12 | 20 | 32 |
| 13 -14 | 29 | 28 | 57 | 48 -49 | 41 | 48 | 89 | 83 -84 | 14 | 30 | 44 |
| 14 -15 | 28 | 30 | 58 | 49 -50 | 45 | 41 | 86 | 84 -85 | 11 | 16 | 27 |
| 10 -15 | 158 | 133 | 291 | 45 -50 | 217 | 247 | 464 | 80 -85 | 61 | 116 | 177 |
| 15 -16 | 22 | 31 | 53 | 50 -51 | 48 | 39 | 87 | 85 -86 | 7 | 23 | 30 |
| 16 -17 | 22 | 16 | 38 | 51 -52 | 60 | 42 | 102 | 86 -87 | 8 | 21 | 29 |
| 17 -18 | 23 | 28 | 51 | 52 -53 | 38 | 44 | 82 | 87 -88 | 10 | 15 | 25 |
| 18 -19 | 27 | 26 | 53 | 53 -54 | 32 | 40 | 72 | 88 -89 | 3 | 13 | 16 |
| 19 -20 | 35 | 37 | 72 | 54 -55 | 35 | 31 | 66 | 89 -90 | 0 | 9 | 9 |
| 15 -20 | 129 | 138 | 267 | 50 -55 | 213 | 196 | 409 | 85 -90 | 28 | 81 | 109 |
| 20 -21 | 31 | 32 | 63 | 55 -56 | 29 | 40 | 69 | 90 -91 | 2 | 8 | 10 |
| 21 -22 | 32 | 35 | 67 | 56 -57 | 37 | 27 | 64 | 91 -92 | 4 | 12 | 16 |
| 22 -23 | 32 | 30 | 62 | 57 -58 | 33 | 30 | 63 | 92 -93 | 4 | 9 | 13 |
| 23 -24 | 39 | 22 | 61 | 58 -59 | 35 | 42 | 77 | 93 -94 | 3 | 6 | 9 |
| 24 -25 | 45 | 36 | 81 | 59 -60 | 39 | 39 | 78 | 94 -95 | 2 | 5 | 7 |
| 20 -25 | 179 | 155 | 334 | 55 -60 | 173 | 178 | 351 | 90 -95 | 15 | 40 | 55 |
| 25 -26 | 37 | 31 | 68 | 60 -61 | 32 | 35 | 67 | 95 -96 | 0 | 5 | 5 |
| 26 -27 | 33 | 31 | 64 | 61 -62 | 45 | 40 | 85 | 96 -97 | 1 | 3 | 4 |
| 27 -28 | 48 | 39 | 87 | 62 -63 | 26 | 19 | 45 | 97 -98 | 0 | 1 | 1 |
| 28 -29 | 43 | 38 | 81 | 63 -64 | 23 | 28 | 51 | 98 -99 | 0 | 2 | 2 |
| 29 -30 | 35 | 44 | 79 | 64 -65 | 29 | 31 | 60 | 99 -100 | 1 | 0 | 1 |
| 25 -30 | 196 | 183 | 379 | 60 -65 | 155 | 153 | 308 | 95 -100 | 2 | 11 | 13 |
| 30 -31 | 55 | 50 | 105 | 65 -66 | 27 | 22 | 49 | | | | |
| 31 -32 | 58 | 55 | 113 | 66 -67 | 29 | 28 | 57 | | | | |
| 32 -33 | 52 | 51 | 103 | 67 -68 | 23 | 28 | 51 | 100 -W | 0 | 1 | 1 |
| 33 -34 | 75 | 44 | 119 | 68 -69 | 17 | 27 | 44 | | | | |
| 34 -35 | 54 | 51 | 105 | 69 -70 | 27 | 30 | 57 | | | | |
| 30 -35 | 294 | 251 | 545 | 65 -70 | 123 | 135 | 258 | TOTALE | 3.102 | 3.119 | 6.221 |

Fonte: Servizio Statistico e Osservatorio Economico e Sociale della Provincia di Modena, elaborazioni su dati delle anagrafi comunali (Mod. Sir. DEM1)

35. COMUNE DI RIOLUNATO

| ETÀ | M | F | T | ETÀ | M | F | T | ETÀ | M | F | T |
|---------------|-----------|-----------|-----------|---------------|-----------|-----------|-----------|----------------|------------|------------|------------|
| 0 -1 | 1 | 1 | 2 | 35 -36 | 4 | 3 | 7 | 70 -71 | 5 | 10 | 15 |
| 1 -2 | 3 | 0 | 3 | 36 -37 | 3 | 3 | 6 | 71 -72 | 7 | 4 | 11 |
| 2 -3 | 2 | 2 | 4 | 37 -38 | 0 | 4 | 4 | 72 -73 | 7 | 6 | 13 |
| 3 -4 | 2 | 3 | 5 | 38 -39 | 6 | 3 | 9 | 73 -74 | 6 | 4 | 10 |
| 4 -5 | 1 | 1 | 2 | 39 -40 | 7 | 4 | 11 | 74 -75 | 3 | 6 | 9 |
| 0 -5 | 9 | 7 | 16 | 35 -40 | 20 | 17 | 37 | 70 -75 | 28 | 30 | 58 |
| 5 -6 | 6 | 2 | 8 | 40 -41 | 7 | 4 | 11 | 75 -76 | 10 | 5 | 15 |
| 6 -7 | 2 | 2 | 4 | 41 -42 | 7 | 7 | 14 | 76 -77 | 5 | 8 | 13 |
| 7 -8 | 1 | 2 | 3 | 42 -43 | 4 | 4 | 8 | 77 -78 | 9 | 5 | 14 |
| 8 -9 | 2 | 1 | 3 | 43 -44 | 8 | 8 | 16 | 78 -79 | 7 | 1 | 8 |
| 9 -10 | 2 | 0 | 2 | 44 -45 | 5 | 6 | 11 | 79 -80 | 2 | 3 | 5 |
| 5 -10 | 13 | 7 | 20 | 40 -45 | 31 | 29 | 60 | 75 -80 | 33 | 22 | 55 |
| 10 -11 | 4 | 3 | 7 | 45 -46 | 3 | 8 | 11 | 80 -81 | 1 | 3 | 4 |
| 11 -12 | 5 | 0 | 5 | 46 -47 | 3 | 6 | 9 | 81 -82 | 4 | 4 | 8 |
| 12 -13 | 2 | 2 | 4 | 47 -48 | 5 | 6 | 11 | 82 -83 | 5 | 5 | 10 |
| 13 -14 | 7 | 4 | 11 | 48 -49 | 11 | 8 | 19 | 83 -84 | 3 | 6 | 9 |
| 14 -15 | 2 | 4 | 6 | 49 -50 | 8 | 6 | 14 | 84 -85 | 2 | 7 | 9 |
| 10 -15 | 20 | 13 | 33 | 45 -50 | 30 | 34 | 64 | 80 -85 | 15 | 25 | 40 |
| 15 -16 | 5 | 2 | 7 | 50 -51 | 8 | 2 | 10 | 85 -86 | 2 | 3 | 5 |
| 16 -17 | 4 | 5 | 9 | 51 -52 | 3 | 4 | 7 | 86 -87 | 2 | 3 | 5 |
| 17 -18 | 3 | 2 | 5 | 52 -53 | 3 | 6 | 9 | 87 -88 | 1 | 3 | 4 |
| 18 -19 | 0 | 3 | 3 | 53 -54 | 5 | 6 | 11 | 88 -89 | 4 | 2 | 6 |
| 19 -20 | 0 | 0 | 0 | 54 -55 | 5 | 4 | 9 | 89 -90 | 0 | 1 | 1 |
| 15 -20 | 12 | 12 | 24 | 50 -55 | 24 | 22 | 46 | 85 -90 | 9 | 12 | 21 |
| 20 -21 | 1 | 8 | 9 | 55 -56 | 3 | 5 | 8 | 90 -91 | 2 | 2 | 4 |
| 21 -22 | 0 | 0 | 0 | 56 -57 | 7 | 3 | 10 | 91 -92 | 2 | 1 | 3 |
| 22 -23 | 3 | 3 | 6 | 57 -58 | 10 | 8 | 18 | 92 -93 | 1 | 6 | 7 |
| 23 -24 | 1 | 1 | 2 | 58 -59 | 7 | 3 | 10 | 93 -94 | 0 | 5 | 5 |
| 24 -25 | 6 | 2 | 8 | 59 -60 | 6 | 5 | 11 | 94 -95 | 0 | 2 | 2 |
| 20 -25 | 11 | 14 | 25 | 55 -60 | 33 | 24 | 57 | 90 -95 | 5 | 16 | 21 |
| 25 -26 | 6 | 0 | 6 | 60 -61 | 5 | 4 | 9 | 95 -96 | 1 | 1 | 2 |
| 26 -27 | 3 | 4 | 7 | 61 -62 | 7 | 5 | 12 | 96 -97 | 0 | 0 | 0 |
| 27 -28 | 4 | 3 | 7 | 62 -63 | 0 | 3 | 3 | 97 -98 | 0 | 0 | 0 |
| 28 -29 | 1 | 3 | 4 | 63 -64 | 4 | 6 | 10 | 98 -99 | 0 | 0 | 0 |
| 29 -30 | 7 | 4 | 11 | 64 -65 | 5 | 4 | 9 | 99 -100 | 0 | 0 | 0 |
| 25 -30 | 21 | 14 | 35 | 60 -65 | 21 | 22 | 43 | 95 -100 | 1 | 1 | 2 |
| 30 -31 | 1 | 5 | 6 | 65 -66 | 4 | 2 | 6 | | | | |
| 31 -32 | 5 | 4 | 9 | 66 -67 | 5 | 4 | 9 | | | | |
| 32 -33 | 5 | 1 | 6 | 67 -68 | 7 | 7 | 14 | 100 -W | 0 | 0 | 0 |
| 33 -34 | 9 | 5 | 14 | 68 -69 | 5 | 5 | 10 | | | | |
| 34 -35 | 3 | 2 | 5 | 69 -70 | 4 | 7 | 11 | | | | |
| 30 -35 | 23 | 17 | 40 | 65 -70 | 25 | 25 | 50 | TOTALE | 384 | 363 | 747 |

Fonte: Servizio Statistico e Osservatorio Economico e Sociale della Provincia di Modena, elaborazioni su dati delle anagrafi comunali (Mod. Sir. DEM1)

36. COMUNE DI SAN CESARIO SUL PANARO

| ETÀ | M | F | T | ETÀ | M | F | T | ETÀ | M | F | T |
|---------------|------------|------------|------------|---------------|------------|------------|------------|----------------|--------------|--------------|--------------|
| 0 -1 | 30 | 29 | 59 | 35 -36 | 58 | 49 | 107 | 70 -71 | 34 | 25 | 59 |
| 1 -2 | 31 | 42 | 73 | 36 -37 | 61 | 56 | 117 | 71 -72 | 23 | 25 | 48 |
| 2 -3 | 32 | 26 | 58 | 37 -38 | 54 | 55 | 109 | 72 -73 | 33 | 31 | 64 |
| 3 -4 | 24 | 29 | 53 | 38 -39 | 54 | 41 | 95 | 73 -74 | 22 | 33 | 55 |
| 4 -5 | 23 | 26 | 49 | 39 -40 | 56 | 47 | 103 | 74 -75 | 35 | 19 | 54 |
| 0 -5 | 140 | 152 | 292 | 35 -40 | 283 | 248 | 531 | 70 -75 | 147 | 133 | 280 |
| 5 -6 | 28 | 22 | 50 | 40 -41 | 54 | 48 | 102 | 75 -76 | 26 | 27 | 53 |
| 6 -7 | 24 | 19 | 43 | 41 -42 | 56 | 48 | 104 | 76 -77 | 24 | 30 | 54 |
| 7 -8 | 33 | 26 | 59 | 42 -43 | 53 | 38 | 91 | 77 -78 | 26 | 35 | 61 |
| 8 -9 | 20 | 18 | 38 | 43 -44 | 46 | 37 | 83 | 78 -79 | 24 | 21 | 45 |
| 9 -10 | 23 | 16 | 39 | 44 -45 | 40 | 53 | 93 | 79 -80 | 17 | 21 | 38 |
| 5 -10 | 128 | 101 | 229 | 40 -45 | 249 | 224 | 473 | 75 -80 | 117 | 134 | 251 |
| 10 -11 | 22 | 9 | 31 | 45 -46 | 42 | 43 | 85 | 80 -81 | 20 | 26 | 46 |
| 11 -12 | 31 | 23 | 54 | 46 -47 | 45 | 46 | 91 | 81 -82 | 16 | 32 | 48 |
| 12 -13 | 30 | 20 | 50 | 47 -48 | 31 | 35 | 66 | 82 -83 | 18 | 21 | 39 |
| 13 -14 | 24 | 20 | 44 | 48 -49 | 40 | 38 | 78 | 83 -84 | 11 | 28 | 39 |
| 14 -15 | 24 | 20 | 44 | 49 -50 | 34 | 35 | 69 | 84 -85 | 7 | 21 | 28 |
| 10 -15 | 131 | 92 | 223 | 45 -50 | 192 | 197 | 389 | 80 -85 | 72 | 128 | 200 |
| 15 -16 | 15 | 25 | 40 | 50 -51 | 42 | 40 | 82 | 85 -86 | 12 | 18 | 30 |
| 16 -17 | 25 | 21 | 46 | 51 -52 | 40 | 38 | 78 | 86 -87 | 16 | 25 | 41 |
| 17 -18 | 22 | 17 | 39 | 52 -53 | 54 | 44 | 98 | 87 -88 | 8 | 21 | 29 |
| 18 -19 | 20 | 23 | 43 | 53 -54 | 30 | 32 | 62 | 88 -89 | 6 | 10 | 16 |
| 19 -20 | 22 | 17 | 39 | 54 -55 | 35 | 50 | 85 | 89 -90 | 1 | 6 | 7 |
| 15 -20 | 104 | 103 | 207 | 50 -55 | 201 | 204 | 405 | 85 -90 | 43 | 80 | 123 |
| 20 -21 | 17 | 21 | 38 | 55 -56 | 34 | 40 | 74 | 90 -91 | 3 | 7 | 10 |
| 21 -22 | 29 | 23 | 52 | 56 -57 | 34 | 30 | 64 | 91 -92 | 3 | 8 | 11 |
| 22 -23 | 32 | 21 | 53 | 57 -58 | 34 | 30 | 64 | 92 -93 | 1 | 8 | 9 |
| 23 -24 | 24 | 21 | 45 | 58 -59 | 41 | 55 | 96 | 93 -94 | 2 | 6 | 8 |
| 24 -25 | 18 | 15 | 33 | 59 -60 | 41 | 34 | 75 | 94 -95 | 1 | 4 | 5 |
| 20 -25 | 120 | 101 | 221 | 55 -60 | 184 | 189 | 373 | 90 -95 | 10 | 33 | 43 |
| 25 -26 | 34 | 36 | 70 | 60 -61 | 35 | 33 | 68 | 95 -96 | 3 | 1 | 4 |
| 26 -27 | 33 | 39 | 72 | 61 -62 | 53 | 39 | 92 | 96 -97 | 0 | 3 | 3 |
| 27 -28 | 42 | 28 | 70 | 62 -63 | 23 | 33 | 56 | 97 -98 | 0 | 2 | 2 |
| 28 -29 | 48 | 49 | 97 | 63 -64 | 28 | 27 | 55 | 98 -99 | 1 | 3 | 4 |
| 29 -30 | 54 | 49 | 103 | 64 -65 | 18 | 29 | 47 | 99 -100 | 0 | 2 | 2 |
| 25 -30 | 211 | 201 | 412 | 60 -65 | 157 | 161 | 318 | 95 -100 | 4 | 11 | 15 |
| 30 -31 | 35 | 46 | 81 | 65 -66 | 37 | 30 | 67 | | | | |
| 31 -32 | 46 | 42 | 88 | 66 -67 | 31 | 26 | 57 | | | | |
| 32 -33 | 52 | 39 | 91 | 67 -68 | 34 | 41 | 75 | 100 -W | 0 | 0 | 0 |
| 33 -34 | 51 | 46 | 97 | 68 -69 | 26 | 34 | 60 | | | | |
| 34 -35 | 49 | 72 | 121 | 69 -70 | 31 | 37 | 68 | | | | |
| 30 -35 | 233 | 245 | 478 | 65 -70 | 159 | 168 | 327 | TOTALE | 2.885 | 2.905 | 5.790 |

Fonte: Servizio Statistico e Osservatorio Economico e Sociale della Provincia di Modena, elaborazioni su dati delle anagrafi comunali (Mod. Sir. DEM1)

37. COMUNE DI SAN FELICE SUL PANARO

| ETÀ | M | F | T | ETÀ | M | F | T | ETÀ | M | F | T |
|---------------|------------|------------|------------|---------------|------------|------------|------------|----------------|--------------|--------------|---------------|
| 0 -1 | 61 | 54 | 115 | 35 -36 | 88 | 91 | 179 | 70 -71 | 43 | 51 | 94 |
| 1 -2 | 48 | 44 | 92 | 36 -37 | 105 | 100 | 205 | 71 -72 | 44 | 63 | 107 |
| 2 -3 | 57 | 52 | 109 | 37 -38 | 84 | 79 | 163 | 72 -73 | 42 | 55 | 97 |
| 3 -4 | 42 | 61 | 103 | 38 -39 | 101 | 99 | 200 | 73 -74 | 46 | 52 | 98 |
| 4 -5 | 38 | 46 | 84 | 39 -40 | 81 | 83 | 164 | 74 -75 | 48 | 49 | 97 |
| 0 -5 | 246 | 257 | 503 | 35 -40 | 459 | 452 | 911 | 70 -75 | 223 | 270 | 493 |
| 5 -6 | 67 | 53 | 120 | 40 -41 | 82 | 83 | 165 | 75 -76 | 35 | 56 | 91 |
| 6 -7 | 39 | 44 | 83 | 41 -42 | 91 | 102 | 193 | 76 -77 | 42 | 54 | 96 |
| 7 -8 | 61 | 47 | 108 | 42 -43 | 105 | 98 | 203 | 77 -78 | 44 | 62 | 106 |
| 8 -9 | 47 | 60 | 107 | 43 -44 | 100 | 77 | 177 | 78 -79 | 51 | 57 | 108 |
| 9 -10 | 52 | 47 | 99 | 44 -45 | 91 | 84 | 175 | 79 -80 | 41 | 61 | 102 |
| 5 -10 | 266 | 251 | 517 | 40 -45 | 469 | 444 | 913 | 75 -80 | 213 | 290 | 503 |
| 10 -11 | 59 | 45 | 104 | 45 -46 | 90 | 77 | 167 | 80 -81 | 25 | 51 | 76 |
| 11 -12 | 34 | 48 | 82 | 46 -47 | 79 | 75 | 154 | 81 -82 | 31 | 48 | 79 |
| 12 -13 | 54 | 44 | 98 | 47 -48 | 73 | 86 | 159 | 82 -83 | 19 | 46 | 65 |
| 13 -14 | 40 | 38 | 78 | 48 -49 | 79 | 81 | 160 | 83 -84 | 28 | 51 | 79 |
| 14 -15 | 58 | 38 | 96 | 49 -50 | 63 | 73 | 136 | 84 -85 | 31 | 45 | 76 |
| 10 -15 | 245 | 213 | 458 | 45 -50 | 384 | 392 | 776 | 80 -85 | 134 | 241 | 375 |
| 15 -16 | 57 | 54 | 111 | 50 -51 | 79 | 70 | 149 | 85 -86 | 21 | 40 | 61 |
| 16 -17 | 48 | 44 | 92 | 51 -52 | 86 | 67 | 153 | 86 -87 | 23 | 22 | 45 |
| 17 -18 | 50 | 48 | 98 | 52 -53 | 76 | 84 | 160 | 87 -88 | 16 | 35 | 51 |
| 18 -19 | 51 | 52 | 103 | 53 -54 | 74 | 82 | 156 | 88 -89 | 8 | 18 | 26 |
| 19 -20 | 46 | 43 | 89 | 54 -55 | 58 | 72 | 130 | 89 -90 | 2 | 13 | 15 |
| 15 -20 | 252 | 241 | 493 | 50 -55 | 373 | 375 | 748 | 85 -90 | 70 | 128 | 198 |
| 20 -21 | 52 | 40 | 92 | 55 -56 | 62 | 68 | 130 | 90 -91 | 7 | 12 | 19 |
| 21 -22 | 53 | 43 | 96 | 56 -57 | 71 | 73 | 144 | 91 -92 | 1 | 14 | 15 |
| 22 -23 | 51 | 56 | 107 | 57 -58 | 64 | 61 | 125 | 92 -93 | 4 | 11 | 15 |
| 23 -24 | 56 | 59 | 115 | 58 -59 | 78 | 58 | 136 | 93 -94 | 7 | 8 | 15 |
| 24 -25 | 53 | 48 | 101 | 59 -60 | 77 | 54 | 131 | 94 -95 | 0 | 9 | 9 |
| 20 -25 | 265 | 246 | 511 | 55 -60 | 352 | 314 | 666 | 90 -95 | 19 | 54 | 73 |
| 25 -26 | 70 | 65 | 135 | 60 -61 | 63 | 73 | 136 | 95 -96 | 1 | 6 | 7 |
| 26 -27 | 63 | 60 | 123 | 61 -62 | 68 | 74 | 142 | 96 -97 | 2 | 4 | 6 |
| 27 -28 | 65 | 51 | 116 | 62 -63 | 41 | 43 | 84 | 97 -98 | 2 | 9 | 11 |
| 28 -29 | 79 | 61 | 140 | 63 -64 | 33 | 49 | 82 | 98 -99 | 0 | 3 | 3 |
| 29 -30 | 72 | 82 | 154 | 64 -65 | 49 | 59 | 108 | 99 -100 | 0 | 2 | 2 |
| 25 -30 | 349 | 319 | 668 | 60 -65 | 254 | 298 | 552 | 95 -100 | 5 | 24 | 29 |
| 30 -31 | 81 | 86 | 167 | 65 -66 | 40 | 62 | 102 | | | | |
| 31 -32 | 99 | 77 | 176 | 66 -67 | 45 | 56 | 101 | | | | |
| 32 -33 | 101 | 89 | 190 | 67 -68 | 56 | 45 | 101 | 100 -W | 0 | 2 | 2 |
| 33 -34 | 96 | 87 | 183 | 68 -69 | 66 | 49 | 115 | | | | |
| 34 -35 | 89 | 85 | 174 | 69 -70 | 45 | 58 | 103 | | | | |
| 30 -35 | 466 | 424 | 890 | 65 -70 | 252 | 270 | 522 | TOTALE | 5.296 | 5.505 | 10.801 |

Fonte: Servizio Statistico e Osservatorio Economico e Sociale della Provincia di Modena, elaborazioni su dati delle anagrafi comunali (Mod. Sir. DEM1)

38. COMUNE DI SAN POSSIDONIO

| ETÀ | M | F | T | ETÀ | M | F | T | ETÀ | M | F | T |
|---------------|------------|------------|------------|---------------|------------|------------|------------|----------------|--------------|--------------|--------------|
| 0 -1 | 22 | 23 | 45 | 35 -36 | 39 | 31 | 70 | 70 -71 | 18 | 24 | 42 |
| 1 -2 | 23 | 29 | 52 | 36 -37 | 25 | 27 | 52 | 71 -72 | 15 | 17 | 32 |
| 2 -3 | 20 | 21 | 41 | 37 -38 | 39 | 36 | 75 | 72 -73 | 14 | 17 | 31 |
| 3 -4 | 25 | 18 | 43 | 38 -39 | 25 | 33 | 58 | 73 -74 | 22 | 22 | 44 |
| 4 -5 | 24 | 19 | 43 | 39 -40 | 42 | 34 | 76 | 74 -75 | 19 | 14 | 33 |
| 0 -5 | 114 | 110 | 224 | 35 -40 | 170 | 161 | 331 | 70 -75 | 88 | 94 | 182 |
| 5 -6 | 18 | 23 | 41 | 40 -41 | 35 | 33 | 68 | 75 -76 | 7 | 23 | 30 |
| 6 -7 | 16 | 22 | 38 | 41 -42 | 44 | 24 | 68 | 76 -77 | 11 | 22 | 33 |
| 7 -8 | 15 | 19 | 34 | 42 -43 | 38 | 21 | 59 | 77 -78 | 9 | 21 | 30 |
| 8 -9 | 13 | 18 | 31 | 43 -44 | 31 | 39 | 70 | 78 -79 | 6 | 25 | 31 |
| 9 -10 | 13 | 13 | 26 | 44 -45 | 34 | 32 | 66 | 79 -80 | 19 | 21 | 40 |
| 5 -10 | 75 | 95 | 170 | 40 -45 | 182 | 149 | 331 | 75 -80 | 52 | 112 | 164 |
| 10 -11 | 20 | 19 | 39 | 45 -46 | 39 | 26 | 65 | 80 -81 | 10 | 18 | 28 |
| 11 -12 | 18 | 18 | 36 | 46 -47 | 22 | 28 | 50 | 81 -82 | 16 | 13 | 29 |
| 12 -13 | 20 | 22 | 42 | 47 -48 | 32 | 30 | 62 | 82 -83 | 8 | 19 | 27 |
| 13 -14 | 24 | 17 | 41 | 48 -49 | 35 | 33 | 68 | 83 -84 | 4 | 16 | 20 |
| 14 -15 | 15 | 11 | 26 | 49 -50 | 24 | 25 | 49 | 84 -85 | 5 | 16 | 21 |
| 10 -15 | 97 | 87 | 184 | 45 -50 | 152 | 142 | 294 | 80 -85 | 43 | 82 | 125 |
| 15 -16 | 22 | 7 | 29 | 50 -51 | 34 | 24 | 58 | 85 -86 | 5 | 11 | 16 |
| 16 -17 | 15 | 17 | 32 | 51 -52 | 34 | 22 | 56 | 86 -87 | 5 | 14 | 19 |
| 17 -18 | 19 | 24 | 43 | 52 -53 | 24 | 25 | 49 | 87 -88 | 2 | 11 | 13 |
| 18 -19 | 12 | 14 | 26 | 53 -54 | 34 | 19 | 53 | 88 -89 | 3 | 6 | 9 |
| 19 -20 | 18 | 17 | 35 | 54 -55 | 18 | 20 | 38 | 89 -90 | 0 | 4 | 4 |
| 15 -20 | 86 | 79 | 165 | 50 -55 | 144 | 110 | 254 | 85 -90 | 15 | 46 | 61 |
| 20 -21 | 16 | 14 | 30 | 55 -56 | 21 | 24 | 45 | 90 -91 | 0 | 3 | 3 |
| 21 -22 | 15 | 17 | 32 | 56 -57 | 12 | 27 | 39 | 91 -92 | 2 | 3 | 5 |
| 22 -23 | 15 | 25 | 40 | 57 -58 | 23 | 17 | 40 | 92 -93 | 1 | 4 | 5 |
| 23 -24 | 13 | 15 | 28 | 58 -59 | 23 | 23 | 46 | 93 -94 | 0 | 4 | 4 |
| 24 -25 | 21 | 13 | 34 | 59 -60 | 23 | 22 | 45 | 94 -95 | 0 | 0 | 0 |
| 20 -25 | 80 | 84 | 164 | 55 -60 | 102 | 113 | 215 | 90 -95 | 3 | 14 | 17 |
| 25 -26 | 24 | 16 | 40 | 60 -61 | 21 | 19 | 40 | 95 -96 | 0 | 1 | 1 |
| 26 -27 | 20 | 32 | 52 | 61 -62 | 22 | 24 | 46 | 96 -97 | 0 | 3 | 3 |
| 27 -28 | 21 | 24 | 45 | 62 -63 | 17 | 18 | 35 | 97 -98 | 1 | 1 | 2 |
| 28 -29 | 31 | 21 | 52 | 63 -64 | 17 | 13 | 30 | 98 -99 | 0 | 1 | 1 |
| 29 -30 | 31 | 32 | 63 | 64 -65 | 13 | 18 | 31 | 99 -100 | 0 | 0 | 0 |
| 25 -30 | 127 | 125 | 252 | 60 -65 | 90 | 92 | 182 | 95 -100 | 1 | 6 | 7 |
| 30 -31 | 33 | 37 | 70 | 65 -66 | 18 | 20 | 38 | | | | |
| 31 -32 | 24 | 28 | 52 | 66 -67 | 20 | 16 | 36 | | | | |
| 32 -33 | 29 | 36 | 65 | 67 -68 | 12 | 22 | 34 | 100 -W | 2 | 2 | 4 |
| 33 -34 | 26 | 32 | 58 | 68 -69 | 17 | 29 | 46 | | | | |
| 34 -35 | 37 | 38 | 75 | 69 -70 | 19 | 22 | 41 | | | | |
| 30 -35 | 149 | 171 | 320 | 65 -70 | 86 | 109 | 195 | TOTALE | 1.858 | 1.983 | 3.841 |

Fonte: Servizio Statistico e Osservatorio Economico e Sociale della Provincia di Modena, elaborazioni su dati delle anagrafi comunali (Mod. Sir. DEM1)

39. COMUNE DI SAN PROSPERO

| ETÀ | M | F | T | ETÀ | M | F | T | ETÀ | M | F | T |
|---------------|------------|------------|------------|---------------|------------|------------|------------|----------------|--------------|--------------|--------------|
| 0 -1 | 28 | 38 | 66 | 35 -36 | 72 | 39 | 111 | 70 -71 | 22 | 12 | 34 |
| 1 -2 | 30 | 33 | 63 | 36 -37 | 53 | 47 | 100 | 71 -72 | 13 | 22 | 35 |
| 2 -3 | 31 | 33 | 64 | 37 -38 | 52 | 45 | 97 | 72 -73 | 22 | 21 | 43 |
| 3 -4 | 25 | 26 | 51 | 38 -39 | 56 | 54 | 110 | 73 -74 | 17 | 25 | 42 |
| 4 -5 | 32 | 25 | 57 | 39 -40 | 58 | 43 | 101 | 74 -75 | 21 | 20 | 41 |
| 0 -5 | 146 | 155 | 301 | 35 -40 | 291 | 228 | 519 | 70 -75 | 95 | 100 | 195 |
| 5 -6 | 23 | 30 | 53 | 40 -41 | 40 | 49 | 89 | 75 -76 | 24 | 16 | 40 |
| 6 -7 | 30 | 18 | 48 | 41 -42 | 48 | 40 | 88 | 76 -77 | 18 | 15 | 33 |
| 7 -8 | 32 | 28 | 60 | 42 -43 | 51 | 46 | 97 | 77 -78 | 11 | 20 | 31 |
| 8 -9 | 20 | 23 | 43 | 43 -44 | 52 | 47 | 99 | 78 -79 | 13 | 26 | 39 |
| 9 -10 | 23 | 20 | 43 | 44 -45 | 59 | 42 | 101 | 79 -80 | 23 | 20 | 43 |
| 5 -10 | 128 | 119 | 247 | 40 -45 | 250 | 224 | 474 | 75 -80 | 89 | 97 | 186 |
| 10 -11 | 26 | 15 | 41 | 45 -46 | 35 | 45 | 80 | 80 -81 | 10 | 26 | 36 |
| 11 -12 | 31 | 29 | 60 | 46 -47 | 34 | 42 | 76 | 81 -82 | 17 | 26 | 43 |
| 12 -13 | 32 | 23 | 55 | 47 -48 | 46 | 44 | 90 | 82 -83 | 7 | 22 | 29 |
| 13 -14 | 26 | 19 | 45 | 48 -49 | 41 | 53 | 94 | 83 -84 | 13 | 15 | 28 |
| 14 -15 | 22 | 19 | 41 | 49 -50 | 39 | 43 | 82 | 84 -85 | 13 | 24 | 37 |
| 10 -15 | 137 | 105 | 242 | 45 -50 | 195 | 227 | 422 | 80 -85 | 60 | 113 | 173 |
| 15 -16 | 32 | 25 | 57 | 50 -51 | 50 | 32 | 82 | 85 -86 | 6 | 15 | 21 |
| 16 -17 | 33 | 20 | 53 | 51 -52 | 44 | 49 | 93 | 86 -87 | 5 | 16 | 21 |
| 17 -18 | 24 | 27 | 51 | 52 -53 | 34 | 26 | 60 | 87 -88 | 5 | 13 | 18 |
| 18 -19 | 28 | 24 | 52 | 53 -54 | 50 | 42 | 92 | 88 -89 | 3 | 6 | 9 |
| 19 -20 | 24 | 23 | 47 | 54 -55 | 30 | 26 | 56 | 89 -90 | 1 | 5 | 6 |
| 15 -20 | 141 | 119 | 260 | 50 -55 | 208 | 175 | 383 | 85 -90 | 20 | 55 | 75 |
| 20 -21 | 33 | 24 | 57 | 55 -56 | 34 | 31 | 65 | 90 -91 | 0 | 4 | 4 |
| 21 -22 | 30 | 20 | 50 | 56 -57 | 28 | 24 | 52 | 91 -92 | 0 | 2 | 2 |
| 22 -23 | 27 | 23 | 50 | 57 -58 | 27 | 30 | 57 | 92 -93 | 1 | 1 | 2 |
| 23 -24 | 39 | 26 | 65 | 58 -59 | 27 | 29 | 56 | 93 -94 | 2 | 3 | 5 |
| 24 -25 | 30 | 35 | 65 | 59 -60 | 36 | 34 | 70 | 94 -95 | 1 | 1 | 2 |
| 20 -25 | 159 | 128 | 287 | 55 -60 | 152 | 148 | 300 | 90 -95 | 4 | 11 | 15 |
| 25 -26 | 37 | 32 | 69 | 60 -61 | 34 | 27 | 61 | 95 -96 | 2 | 3 | 5 |
| 26 -27 | 39 | 28 | 67 | 61 -62 | 27 | 19 | 46 | 96 -97 | 0 | 3 | 3 |
| 27 -28 | 29 | 35 | 64 | 62 -63 | 22 | 21 | 43 | 97 -98 | 1 | 2 | 3 |
| 28 -29 | 35 | 38 | 73 | 63 -64 | 20 | 28 | 48 | 98 -99 | 0 | 2 | 2 |
| 29 -30 | 45 | 42 | 87 | 64 -65 | 22 | 23 | 45 | 99 -100 | 0 | 1 | 1 |
| 25 -30 | 185 | 175 | 360 | 60 -65 | 125 | 118 | 243 | 95 -100 | 3 | 11 | 14 |
| 30 -31 | 46 | 45 | 91 | 65 -66 | 25 | 28 | 53 | | | | |
| 31 -32 | 57 | 53 | 110 | 66 -67 | 29 | 26 | 55 | | | | |
| 32 -33 | 47 | 54 | 101 | 67 -68 | 22 | 22 | 44 | 100 -W | 0 | 0 | 0 |
| 33 -34 | 59 | 51 | 110 | 68 -69 | 17 | 27 | 44 | | | | |
| 34 -35 | 56 | 56 | 112 | 69 -70 | 28 | 32 | 60 | | | | |
| 30 -35 | 265 | 259 | 524 | 65 -70 | 121 | 135 | 256 | TOTALE | 2.774 | 2.702 | 5.476 |

Fonte: Servizio Statistico e Osservatorio Economico e Sociale della Provincia di Modena, elaborazioni su dati delle anagrafi comunali (Mod. Sir. DEM1)

40. COMUNE DI SASSUOLO

| ETÀ | M | F | T | ETÀ | M | F | T | ETÀ | M | F | T |
|---------------|--------------|--------------|--------------|---------------|--------------|--------------|--------------|----------------|---------------|---------------|---------------|
| 0 -1 | 190 | 214 | 404 | 35 -36 | 363 | 321 | 684 | 70 -71 | 213 | 244 | 457 |
| 1 -2 | 217 | 202 | 419 | 36 -37 | 352 | 315 | 667 | 71 -72 | 170 | 220 | 390 |
| 2 -3 | 202 | 217 | 419 | 37 -38 | 360 | 305 | 665 | 72 -73 | 182 | 204 | 386 |
| 3 -4 | 187 | 182 | 369 | 38 -39 | 369 | 317 | 686 | 73 -74 | 189 | 212 | 401 |
| 4 -5 | 195 | 198 | 393 | 39 -40 | 362 | 325 | 687 | 74 -75 | 156 | 214 | 370 |
| 0 -5 | 991 | 1.013 | 2.004 | 35 -40 | 1.806 | 1.583 | 3.389 | 70 -75 | 910 | 1.094 | 2.004 |
| 5 -6 | 190 | 208 | 398 | 40 -41 | 374 | 318 | 692 | 75 -76 | 146 | 183 | 329 |
| 6 -7 | 211 | 211 | 422 | 41 -42 | 392 | 353 | 745 | 76 -77 | 151 | 185 | 336 |
| 7 -8 | 214 | 204 | 418 | 42 -43 | 395 | 382 | 777 | 77 -78 | 152 | 216 | 368 |
| 8 -9 | 191 | 183 | 374 | 43 -44 | 362 | 374 | 736 | 78 -79 | 146 | 181 | 327 |
| 9 -10 | 206 | 197 | 403 | 44 -45 | 386 | 336 | 722 | 79 -80 | 118 | 195 | 313 |
| 5 -10 | 1.012 | 1.003 | 2.015 | 40 -45 | 1.909 | 1.763 | 3.672 | 75 -80 | 713 | 960 | 1.673 |
| 10 -11 | 221 | 197 | 418 | 45 -46 | 354 | 352 | 706 | 80 -81 | 122 | 151 | 273 |
| 11 -12 | 209 | 203 | 412 | 46 -47 | 358 | 333 | 691 | 81 -82 | 88 | 170 | 258 |
| 12 -13 | 204 | 222 | 426 | 47 -48 | 327 | 287 | 614 | 82 -83 | 92 | 161 | 253 |
| 13 -14 | 177 | 203 | 380 | 48 -49 | 294 | 306 | 600 | 83 -84 | 86 | 145 | 231 |
| 14 -15 | 207 | 212 | 419 | 49 -50 | 303 | 270 | 573 | 84 -85 | 77 | 139 | 216 |
| 10 -15 | 1.018 | 1.037 | 2.055 | 45 -50 | 1.636 | 1.548 | 3.184 | 80 -85 | 465 | 766 | 1.231 |
| 15 -16 | 202 | 201 | 403 | 50 -51 | 282 | 288 | 570 | 85 -86 | 59 | 130 | 189 |
| 16 -17 | 227 | 217 | 444 | 51 -52 | 291 | 329 | 620 | 86 -87 | 60 | 109 | 169 |
| 17 -18 | 219 | 211 | 430 | 52 -53 | 288 | 276 | 564 | 87 -88 | 41 | 98 | 139 |
| 18 -19 | 209 | 211 | 420 | 53 -54 | 268 | 275 | 543 | 88 -89 | 33 | 69 | 102 |
| 19 -20 | 219 | 176 | 395 | 54 -55 | 254 | 250 | 504 | 89 -90 | 23 | 46 | 69 |
| 15 -20 | 1.076 | 1.016 | 2.092 | 50 -55 | 1.383 | 1.418 | 2.801 | 85 -90 | 216 | 452 | 668 |
| 20 -21 | 256 | 199 | 455 | 55 -56 | 232 | 253 | 485 | 90 -91 | 20 | 31 | 51 |
| 21 -22 | 179 | 208 | 387 | 56 -57 | 230 | 239 | 469 | 91 -92 | 11 | 28 | 39 |
| 22 -23 | 205 | 215 | 420 | 57 -58 | 237 | 238 | 475 | 92 -93 | 15 | 45 | 60 |
| 23 -24 | 210 | 209 | 419 | 58 -59 | 260 | 258 | 518 | 93 -94 | 12 | 34 | 46 |
| 24 -25 | 199 | 214 | 413 | 59 -60 | 262 | 236 | 498 | 94 -95 | 6 | 30 | 36 |
| 20 -25 | 1.049 | 1.045 | 2.094 | 55 -60 | 1.221 | 1.224 | 2.445 | 90 -95 | 64 | 168 | 232 |
| 25 -26 | 202 | 213 | 415 | 60 -61 | 223 | 264 | 487 | 95 -96 | 3 | 24 | 27 |
| 26 -27 | 263 | 201 | 464 | 61 -62 | 223 | 267 | 490 | 96 -97 | 2 | 10 | 12 |
| 27 -28 | 246 | 225 | 471 | 62 -63 | 166 | 178 | 344 | 97 -98 | 3 | 9 | 12 |
| 28 -29 | 260 | 250 | 510 | 63 -64 | 212 | 245 | 457 | 98 -99 | 1 | 5 | 6 |
| 29 -30 | 279 | 259 | 538 | 64 -65 | 199 | 222 | 421 | 99 -100 | 1 | 2 | 3 |
| 25 -30 | 1.250 | 1.148 | 2.398 | 60 -65 | 1.023 | 1.176 | 2.199 | 95 -100 | 10 | 50 | 60 |
| 30 -31 | 307 | 262 | 569 | 65 -66 | 188 | 206 | 394 | | | | |
| 31 -32 | 292 | 302 | 594 | 66 -67 | 191 | 237 | 428 | | | | |
| 32 -33 | 327 | 280 | 607 | 67 -68 | 202 | 246 | 448 | 100 -W | 1 | 8 | 9 |
| 33 -34 | 372 | 293 | 665 | 68 -69 | 195 | 255 | 450 | | | | |
| 34 -35 | 338 | 323 | 661 | 69 -70 | 233 | 247 | 480 | | | | |
| 30 -35 | 1.636 | 1.460 | 3.096 | 65 -70 | 1.009 | 1.191 | 2.200 | TOTALE | 20.398 | 21.123 | 41.521 |

Fonte: Servizio Statistico e Osservatorio Economico e Sociale della Provincia di Modena, elaborazioni su dati delle anagrafi comunali (Mod. Sir. DEM1)

41. COMUNE DI SAVIGNANO SUL PANARO

| ETÀ | M | F | T | ETÀ | M | F | T | ETÀ | M | F | T |
|---------------|------------|------------|------------|---------------|------------|------------|------------|----------------|--------------|--------------|--------------|
| 0 -1 | 53 | 48 | 101 | 35 -36 | 79 | 71 | 150 | 70 -71 | 45 | 55 | 100 |
| 1 -2 | 54 | 53 | 107 | 36 -37 | 84 | 75 | 159 | 71 -72 | 40 | 44 | 84 |
| 2 -3 | 39 | 43 | 82 | 37 -38 | 79 | 81 | 160 | 72 -73 | 55 | 45 | 100 |
| 3 -4 | 55 | 37 | 92 | 38 -39 | 99 | 67 | 166 | 73 -74 | 52 | 51 | 103 |
| 4 -5 | 49 | 32 | 81 | 39 -40 | 70 | 83 | 153 | 74 -75 | 35 | 43 | 78 |
| 0 -5 | 250 | 213 | 463 | 35 -40 | 411 | 377 | 788 | 70 -75 | 227 | 238 | 465 |
| 5 -6 | 45 | 41 | 86 | 40 -41 | 85 | 86 | 171 | 75 -76 | 42 | 51 | 93 |
| 6 -7 | 37 | 37 | 74 | 41 -42 | 80 | 78 | 158 | 76 -77 | 37 | 34 | 71 |
| 7 -8 | 43 | 54 | 97 | 42 -43 | 81 | 64 | 145 | 77 -78 | 33 | 47 | 80 |
| 8 -9 | 39 | 32 | 71 | 43 -44 | 78 | 83 | 161 | 78 -79 | 32 | 37 | 69 |
| 9 -10 | 58 | 39 | 97 | 44 -45 | 80 | 64 | 144 | 79 -80 | 21 | 36 | 57 |
| 5 -10 | 222 | 203 | 425 | 40 -45 | 404 | 375 | 779 | 75 -80 | 165 | 205 | 370 |
| 10 -11 | 30 | 53 | 83 | 45 -46 | 84 | 69 | 153 | 80 -81 | 31 | 42 | 73 |
| 11 -12 | 36 | 24 | 60 | 46 -47 | 86 | 75 | 161 | 81 -82 | 27 | 37 | 64 |
| 12 -13 | 34 | 36 | 70 | 47 -48 | 67 | 66 | 133 | 82 -83 | 19 | 41 | 60 |
| 13 -14 | 48 | 39 | 87 | 48 -49 | 47 | 62 | 109 | 83 -84 | 29 | 26 | 55 |
| 14 -15 | 47 | 42 | 89 | 49 -50 | 64 | 51 | 115 | 84 -85 | 15 | 29 | 44 |
| 10 -15 | 195 | 194 | 389 | 45 -50 | 348 | 323 | 671 | 80 -85 | 121 | 175 | 296 |
| 15 -16 | 45 | 41 | 86 | 50 -51 | 77 | 53 | 130 | 85 -86 | 16 | 30 | 46 |
| 16 -17 | 41 | 37 | 78 | 51 -52 | 66 | 71 | 137 | 86 -87 | 16 | 25 | 41 |
| 17 -18 | 40 | 37 | 77 | 52 -53 | 61 | 56 | 117 | 87 -88 | 17 | 16 | 33 |
| 18 -19 | 44 | 36 | 80 | 53 -54 | 61 | 62 | 123 | 88 -89 | 8 | 14 | 22 |
| 19 -20 | 40 | 39 | 79 | 54 -55 | 50 | 66 | 116 | 89 -90 | 3 | 3 | 6 |
| 15 -20 | 210 | 190 | 400 | 50 -55 | 315 | 308 | 623 | 85 -90 | 60 | 88 | 148 |
| 20 -21 | 32 | 44 | 76 | 55 -56 | 38 | 49 | 87 | 90 -91 | 2 | 7 | 9 |
| 21 -22 | 25 | 43 | 68 | 56 -57 | 45 | 55 | 100 | 91 -92 | 4 | 14 | 18 |
| 22 -23 | 44 | 39 | 83 | 57 -58 | 50 | 70 | 120 | 92 -93 | 6 | 10 | 16 |
| 23 -24 | 36 | 54 | 90 | 58 -59 | 69 | 64 | 133 | 93 -94 | 3 | 8 | 11 |
| 24 -25 | 52 | 32 | 84 | 59 -60 | 66 | 76 | 142 | 94 -95 | 3 | 6 | 9 |
| 20 -25 | 189 | 212 | 401 | 55 -60 | 268 | 314 | 582 | 90 -95 | 18 | 45 | 63 |
| 25 -26 | 53 | 50 | 103 | 60 -61 | 71 | 67 | 138 | 95 -96 | 2 | 3 | 5 |
| 26 -27 | 57 | 47 | 104 | 61 -62 | 65 | 71 | 136 | 96 -97 | 0 | 7 | 7 |
| 27 -28 | 47 | 53 | 100 | 62 -63 | 51 | 41 | 92 | 97 -98 | 0 | 2 | 2 |
| 28 -29 | 54 | 56 | 110 | 63 -64 | 36 | 51 | 87 | 98 -99 | 0 | 2 | 2 |
| 29 -30 | 56 | 53 | 109 | 64 -65 | 46 | 38 | 84 | 99 -100 | 0 | 0 | 0 |
| 25 -30 | 267 | 259 | 526 | 60 -65 | 269 | 268 | 537 | 95 -100 | 2 | 14 | 16 |
| 30 -31 | 70 | 63 | 133 | 65 -66 | 47 | 45 | 92 | | | | |
| 31 -32 | 69 | 72 | 141 | 66 -67 | 47 | 43 | 90 | | | | |
| 32 -33 | 93 | 76 | 169 | 67 -68 | 42 | 62 | 104 | 100 -W | 0 | 2 | 2 |
| 33 -34 | 73 | 86 | 159 | 68 -69 | 57 | 51 | 108 | | | | |
| 34 -35 | 85 | 73 | 158 | 69 -70 | 52 | 47 | 99 | | | | |
| 30 -35 | 390 | 370 | 760 | 65 -70 | 245 | 248 | 493 | TOTALE | 4.576 | 4.621 | 9.197 |

Fonte: Servizio Statistico e Osservatorio Economico e Sociale della Provincia di Modena, elaborazioni su dati delle anagrafi comunali (Mod. Sir. DEM1)

42. COMUNE DI SERRAMAZZONI

| ETÀ | M | F | T | ETÀ | M | F | T | ETÀ | M | F | T |
|---------------|------------|------------|------------|---------------|------------|------------|------------|----------------|--------------|--------------|--------------|
| 0 -1 | 42 | 33 | 75 | 35 -36 | 100 | 74 | 174 | 70 -71 | 33 | 41 | 74 |
| 1 -2 | 49 | 41 | 90 | 36 -37 | 87 | 64 | 151 | 71 -72 | 34 | 38 | 72 |
| 2 -3 | 40 | 45 | 85 | 37 -38 | 71 | 78 | 149 | 72 -73 | 28 | 39 | 67 |
| 3 -4 | 54 | 45 | 99 | 38 -39 | 68 | 62 | 130 | 73 -74 | 41 | 33 | 74 |
| 4 -5 | 57 | 38 | 95 | 39 -40 | 94 | 63 | 157 | 74 -75 | 26 | 44 | 70 |
| 0 -5 | 242 | 202 | 444 | 35 -40 | 420 | 341 | 761 | 70 -75 | 162 | 195 | 357 |
| 5 -6 | 32 | 39 | 71 | 40 -41 | 87 | 69 | 156 | 75 -76 | 18 | 19 | 37 |
| 6 -7 | 48 | 44 | 92 | 41 -42 | 65 | 77 | 142 | 76 -77 | 28 | 31 | 59 |
| 7 -8 | 34 | 30 | 64 | 42 -43 | 74 | 70 | 144 | 77 -78 | 35 | 34 | 69 |
| 8 -9 | 44 | 34 | 78 | 43 -44 | 73 | 55 | 128 | 78 -79 | 33 | 31 | 64 |
| 9 -10 | 37 | 32 | 69 | 44 -45 | 80 | 69 | 149 | 79 -80 | 27 | 30 | 57 |
| 5 -10 | 195 | 179 | 374 | 40 -45 | 379 | 340 | 719 | 75 -80 | 141 | 145 | 286 |
| 10 -11 | 50 | 41 | 91 | 45 -46 | 62 | 51 | 113 | 80 -81 | 22 | 37 | 59 |
| 11 -12 | 47 | 34 | 81 | 46 -47 | 76 | 59 | 135 | 81 -82 | 19 | 31 | 50 |
| 12 -13 | 48 | 36 | 84 | 47 -48 | 68 | 66 | 134 | 82 -83 | 14 | 33 | 47 |
| 13 -14 | 41 | 40 | 81 | 48 -49 | 76 | 66 | 142 | 83 -84 | 14 | 25 | 39 |
| 14 -15 | 38 | 33 | 71 | 49 -50 | 70 | 53 | 123 | 84 -85 | 11 | 29 | 40 |
| 10 -15 | 224 | 184 | 408 | 45 -50 | 352 | 295 | 647 | 80 -85 | 80 | 155 | 235 |
| 15 -16 | 40 | 30 | 70 | 50 -51 | 58 | 58 | 116 | 85 -86 | 14 | 27 | 41 |
| 16 -17 | 35 | 32 | 67 | 51 -52 | 75 | 47 | 122 | 86 -87 | 8 | 26 | 34 |
| 17 -18 | 32 | 33 | 65 | 52 -53 | 62 | 56 | 118 | 87 -88 | 11 | 26 | 37 |
| 18 -19 | 40 | 25 | 65 | 53 -54 | 57 | 45 | 102 | 88 -89 | 5 | 12 | 17 |
| 19 -20 | 28 | 37 | 65 | 54 -55 | 42 | 52 | 94 | 89 -90 | 5 | 10 | 15 |
| 15 -20 | 175 | 157 | 332 | 50 -55 | 294 | 258 | 552 | 85 -90 | 43 | 101 | 144 |
| 20 -21 | 32 | 30 | 62 | 55 -56 | 52 | 56 | 108 | 90 -91 | 1 | 10 | 11 |
| 21 -22 | 30 | 33 | 63 | 56 -57 | 53 | 33 | 86 | 91 -92 | 6 | 9 | 15 |
| 22 -23 | 46 | 40 | 86 | 57 -58 | 58 | 39 | 97 | 92 -93 | 2 | 7 | 9 |
| 23 -24 | 42 | 29 | 71 | 58 -59 | 44 | 37 | 81 | 93 -94 | 3 | 4 | 7 |
| 24 -25 | 38 | 35 | 73 | 59 -60 | 45 | 36 | 81 | 94 -95 | 1 | 6 | 7 |
| 20 -25 | 188 | 167 | 355 | 55 -60 | 252 | 201 | 453 | 90 -95 | 13 | 36 | 49 |
| 25 -26 | 45 | 33 | 78 | 60 -61 | 54 | 54 | 108 | 95 -96 | 1 | 5 | 6 |
| 26 -27 | 47 | 40 | 87 | 61 -62 | 38 | 46 | 84 | 96 -97 | 0 | 3 | 3 |
| 27 -28 | 45 | 47 | 92 | 62 -63 | 42 | 38 | 80 | 97 -98 | 0 | 2 | 2 |
| 28 -29 | 58 | 37 | 95 | 63 -64 | 41 | 45 | 86 | 98 -99 | 0 | 1 | 1 |
| 29 -30 | 66 | 55 | 121 | 64 -65 | 45 | 29 | 74 | 99 -100 | 0 | 1 | 1 |
| 25 -30 | 261 | 212 | 473 | 60 -65 | 220 | 212 | 432 | 95 -100 | 1 | 12 | 13 |
| 30 -31 | 46 | 69 | 115 | 65 -66 | 41 | 24 | 65 | | | | |
| 31 -32 | 65 | 63 | 128 | 66 -67 | 36 | 36 | 72 | | | | |
| 32 -33 | 71 | 65 | 136 | 67 -68 | 32 | 33 | 65 | 100 -W | 1 | 0 | 1 |
| 33 -34 | 88 | 68 | 156 | 68 -69 | 35 | 38 | 73 | | | | |
| 34 -35 | 81 | 66 | 147 | 69 -70 | 37 | 37 | 74 | | | | |
| 30 -35 | 351 | 331 | 682 | 65 -70 | 181 | 168 | 349 | TOTALE | 4.175 | 3.891 | 8.066 |

Fonte: Servizio Statistico e Osservatorio Economico e Sociale della Provincia di Modena, elaborazioni su dati delle anagrafi comunali (Mod. Sir. DEM1)

43. COMUNE DI SESTOLA

| ETÀ | M | F | T | ETÀ | M | F | T | ETÀ | M | F | T |
|---------------|------------|-----------|------------|---------------|------------|------------|------------|----------------|--------------|--------------|--------------|
| 0 -1 | 10 | 9 | 19 | 35 -36 | 19 | 15 | 34 | 70 -71 | 16 | 13 | 29 |
| 1 -2 | 6 | 12 | 18 | 36 -37 | 19 | 19 | 38 | 71 -72 | 15 | 21 | 36 |
| 2 -3 | 6 | 16 | 22 | 37 -38 | 18 | 9 | 27 | 72 -73 | 10 | 10 | 20 |
| 3 -4 | 9 | 4 | 13 | 38 -39 | 24 | 22 | 46 | 73 -74 | 22 | 17 | 39 |
| 4 -5 | 7 | 5 | 12 | 39 -40 | 15 | 20 | 35 | 74 -75 | 13 | 19 | 32 |
| 0 -5 | 38 | 46 | 84 | 35 -40 | 95 | 85 | 180 | 70 -75 | 76 | 80 | 156 |
| 5 -6 | 8 | 4 | 12 | 40 -41 | 15 | 21 | 36 | 75 -76 | 12 | 18 | 30 |
| 6 -7 | 6 | 5 | 11 | 41 -42 | 25 | 30 | 55 | 76 -77 | 12 | 18 | 30 |
| 7 -8 | 10 | 8 | 18 | 42 -43 | 28 | 17 | 45 | 77 -78 | 17 | 18 | 35 |
| 8 -9 | 9 | 4 | 13 | 43 -44 | 18 | 20 | 38 | 78 -79 | 9 | 17 | 26 |
| 9 -10 | 6 | 11 | 17 | 44 -45 | 22 | 19 | 41 | 79 -80 | 15 | 22 | 37 |
| 5 -10 | 39 | 32 | 71 | 40 -45 | 108 | 107 | 215 | 75 -80 | 65 | 93 | 158 |
| 10 -11 | 7 | 4 | 11 | 45 -46 | 19 | 25 | 44 | 80 -81 | 6 | 19 | 25 |
| 11 -12 | 9 | 13 | 22 | 46 -47 | 23 | 25 | 48 | 81 -82 | 10 | 15 | 25 |
| 12 -13 | 14 | 4 | 18 | 47 -48 | 17 | 13 | 30 | 82 -83 | 10 | 16 | 26 |
| 13 -14 | 15 | 11 | 26 | 48 -49 | 21 | 21 | 42 | 83 -84 | 13 | 14 | 27 |
| 14 -15 | 12 | 7 | 19 | 49 -50 | 14 | 15 | 29 | 84 -85 | 7 | 20 | 27 |
| 10 -15 | 57 | 39 | 96 | 45 -50 | 94 | 99 | 193 | 80 -85 | 46 | 84 | 130 |
| 15 -16 | 6 | 9 | 15 | 50 -51 | 25 | 18 | 43 | 85 -86 | 5 | 15 | 20 |
| 16 -17 | 8 | 15 | 23 | 51 -52 | 11 | 16 | 27 | 86 -87 | 7 | 14 | 21 |
| 17 -18 | 10 | 9 | 19 | 52 -53 | 17 | 15 | 32 | 87 -88 | 10 | 9 | 19 |
| 18 -19 | 9 | 8 | 17 | 53 -54 | 22 | 22 | 44 | 88 -89 | 7 | 9 | 16 |
| 19 -20 | 14 | 7 | 21 | 54 -55 | 16 | 21 | 37 | 89 -90 | 3 | 4 | 7 |
| 15 -20 | 47 | 48 | 95 | 50 -55 | 91 | 92 | 183 | 85 -90 | 32 | 51 | 83 |
| 20 -21 | 10 | 6 | 16 | 55 -56 | 19 | 11 | 30 | 90 -91 | 2 | 3 | 5 |
| 21 -22 | 8 | 9 | 17 | 56 -57 | 19 | 19 | 38 | 91 -92 | 4 | 7 | 11 |
| 22 -23 | 8 | 7 | 15 | 57 -58 | 23 | 14 | 37 | 92 -93 | 5 | 11 | 16 |
| 23 -24 | 7 | 8 | 15 | 58 -59 | 18 | 15 | 33 | 93 -94 | 4 | 3 | 7 |
| 24 -25 | 8 | 12 | 20 | 59 -60 | 28 | 24 | 52 | 94 -95 | 1 | 2 | 3 |
| 20 -25 | 41 | 42 | 83 | 55 -60 | 107 | 83 | 190 | 90 -95 | 16 | 26 | 42 |
| 25 -26 | 8 | 16 | 24 | 60 -61 | 26 | 19 | 45 | 95 -96 | 1 | 2 | 3 |
| 26 -27 | 16 | 12 | 28 | 61 -62 | 18 | 19 | 37 | 96 -97 | 2 | 2 | 4 |
| 27 -28 | 12 | 13 | 25 | 62 -63 | 21 | 18 | 39 | 97 -98 | 0 | 1 | 1 |
| 28 -29 | 10 | 11 | 21 | 63 -64 | 17 | 16 | 33 | 98 -99 | 0 | 2 | 2 |
| 29 -30 | 12 | 13 | 25 | 64 -65 | 15 | 21 | 36 | 99 -100 | 0 | 0 | 0 |
| 25 -30 | 58 | 65 | 123 | 60 -65 | 97 | 93 | 190 | 95 -100 | 3 | 7 | 10 |
| 30 -31 | 15 | 22 | 37 | 65 -66 | 20 | 12 | 32 | | | | |
| 31 -32 | 20 | 16 | 36 | 66 -67 | 15 | 22 | 37 | | | | |
| 32 -33 | 21 | 17 | 38 | 67 -68 | 12 | 13 | 25 | 100 -W | 0 | 2 | 2 |
| 33 -34 | 23 | 16 | 39 | 68 -69 | 17 | 23 | 40 | | | | |
| 34 -35 | 25 | 15 | 40 | 69 -70 | 21 | 16 | 37 | | | | |
| 30 -35 | 104 | 86 | 190 | 65 -70 | 85 | 86 | 171 | TOTALE | 1.299 | 1.346 | 2.645 |

Fonte: Servizio Statistico e Osservatorio Economico e Sociale della Provincia di Modena, elaborazioni su dati delle anagrafi comunali (Mod. Sir. DEM1)

44. COMUNE DI SOLIERA

| ETÀ | M | F | T | ETÀ | M | F | T | ETÀ | M | F | T |
|---------------|------------|------------|--------------|---------------|------------|------------|--------------|----------------|--------------|--------------|---------------|
| 0 -1 | 97 | 86 | 183 | 35 -36 | 137 | 136 | 273 | 70 -71 | 70 | 58 | 128 |
| 1 -2 | 98 | 85 | 183 | 36 -37 | 183 | 152 | 335 | 71 -72 | 50 | 67 | 117 |
| 2 -3 | 81 | 89 | 170 | 37 -38 | 146 | 159 | 305 | 72 -73 | 63 | 62 | 125 |
| 3 -4 | 85 | 86 | 171 | 38 -39 | 152 | 134 | 286 | 73 -74 | 67 | 67 | 134 |
| 4 -5 | 83 | 87 | 170 | 39 -40 | 133 | 123 | 256 | 74 -75 | 69 | 64 | 133 |
| 0 -5 | 444 | 433 | 877 | 35 -40 | 751 | 704 | 1.455 | 70 -75 | 319 | 318 | 637 |
| 5 -6 | 77 | 71 | 148 | 40 -41 | 155 | 140 | 295 | 75 -76 | 44 | 65 | 109 |
| 6 -7 | 97 | 78 | 175 | 41 -42 | 132 | 126 | 258 | 76 -77 | 57 | 72 | 129 |
| 7 -8 | 79 | 72 | 151 | 42 -43 | 127 | 117 | 244 | 77 -78 | 46 | 75 | 121 |
| 8 -9 | 75 | 73 | 148 | 43 -44 | 125 | 109 | 234 | 78 -79 | 48 | 53 | 101 |
| 9 -10 | 71 | 71 | 142 | 44 -45 | 116 | 112 | 228 | 79 -80 | 34 | 55 | 89 |
| 5 -10 | 399 | 365 | 764 | 40 -45 | 655 | 604 | 1.259 | 75 -80 | 229 | 320 | 549 |
| 10 -11 | 65 | 71 | 136 | 45 -46 | 122 | 122 | 244 | 80 -81 | 44 | 63 | 107 |
| 11 -12 | 78 | 51 | 129 | 46 -47 | 111 | 124 | 235 | 81 -82 | 42 | 45 | 87 |
| 12 -13 | 79 | 52 | 131 | 47 -48 | 109 | 116 | 225 | 82 -83 | 33 | 55 | 88 |
| 13 -14 | 62 | 59 | 121 | 48 -49 | 104 | 115 | 219 | 83 -84 | 37 | 47 | 84 |
| 14 -15 | 67 | 71 | 138 | 49 -50 | 104 | 85 | 189 | 84 -85 | 12 | 53 | 65 |
| 10 -15 | 351 | 304 | 655 | 45 -50 | 550 | 562 | 1.112 | 80 -85 | 168 | 263 | 431 |
| 15 -16 | 64 | 57 | 121 | 50 -51 | 106 | 96 | 202 | 85 -86 | 24 | 49 | 73 |
| 16 -17 | 68 | 68 | 136 | 51 -52 | 92 | 90 | 182 | 86 -87 | 29 | 49 | 78 |
| 17 -18 | 61 | 58 | 119 | 52 -53 | 82 | 92 | 174 | 87 -88 | 14 | 40 | 54 |
| 18 -19 | 68 | 45 | 113 | 53 -54 | 87 | 86 | 173 | 88 -89 | 8 | 22 | 30 |
| 19 -20 | 60 | 55 | 115 | 54 -55 | 91 | 92 | 183 | 89 -90 | 5 | 12 | 17 |
| 15 -20 | 321 | 283 | 604 | 50 -55 | 458 | 456 | 914 | 85 -90 | 80 | 172 | 252 |
| 20 -21 | 73 | 49 | 122 | 55 -56 | 92 | 78 | 170 | 90 -91 | 4 | 10 | 14 |
| 21 -22 | 54 | 48 | 102 | 56 -57 | 81 | 89 | 170 | 91 -92 | 5 | 13 | 18 |
| 22 -23 | 53 | 89 | 142 | 57 -58 | 76 | 79 | 155 | 92 -93 | 9 | 16 | 25 |
| 23 -24 | 59 | 59 | 118 | 58 -59 | 108 | 83 | 191 | 93 -94 | 5 | 8 | 13 |
| 24 -25 | 70 | 52 | 122 | 59 -60 | 97 | 92 | 189 | 94 -95 | 2 | 17 | 19 |
| 20 -25 | 309 | 297 | 606 | 55 -60 | 454 | 421 | 875 | 90 -95 | 25 | 64 | 89 |
| 25 -26 | 66 | 70 | 136 | 60 -61 | 87 | 111 | 198 | 95 -96 | 1 | 11 | 12 |
| 26 -27 | 73 | 75 | 148 | 61 -62 | 90 | 102 | 192 | 96 -97 | 1 | 4 | 5 |
| 27 -28 | 88 | 86 | 174 | 62 -63 | 63 | 72 | 135 | 97 -98 | 3 | 5 | 8 |
| 28 -29 | 97 | 95 | 192 | 63 -64 | 94 | 93 | 187 | 98 -99 | 0 | 4 | 4 |
| 29 -30 | 101 | 88 | 189 | 64 -65 | 78 | 89 | 167 | 99 -100 | 1 | 2 | 3 |
| 25 -30 | 425 | 414 | 839 | 60 -65 | 412 | 467 | 879 | 95 -100 | 6 | 26 | 32 |
| 30 -31 | 113 | 101 | 214 | 65 -66 | 68 | 84 | 152 | | | | |
| 31 -32 | 104 | 133 | 237 | 66 -67 | 62 | 91 | 153 | | | | |
| 32 -33 | 140 | 144 | 284 | 67 -68 | 67 | 62 | 129 | 100 -W | 0 | 2 | 2 |
| 33 -34 | 136 | 115 | 251 | 68 -69 | 82 | 82 | 164 | | | | |
| 34 -35 | 151 | 141 | 292 | 69 -70 | 84 | 79 | 163 | | | | |
| 30 -35 | 644 | 634 | 1.278 | 65 -70 | 363 | 398 | 761 | TOTALE | 7.363 | 7.507 | 14.870 |

Fonte: Servizio Statistico e Osservatorio Economico e Sociale della Provincia di Modena, elaborazioni su dati delle anagrafi comunali (Mod. Sir. DEM1)

45. COMUNE DI SPILAMBERTO

| ETÀ | M | F | T | ETÀ | M | F | T | ETÀ | M | F | T |
|---------------|------------|------------|------------|---------------|------------|------------|------------|----------------|--------------|--------------|---------------|
| 0 -1 | 60 | 50 | 110 | 35 -36 | 98 | 92 | 190 | 70 -71 | 47 | 45 | 92 |
| 1 -2 | 54 | 41 | 95 | 36 -37 | 121 | 92 | 213 | 71 -72 | 63 | 68 | 131 |
| 2 -3 | 54 | 59 | 113 | 37 -38 | 92 | 102 | 194 | 72 -73 | 66 | 71 | 137 |
| 3 -4 | 52 | 59 | 111 | 38 -39 | 99 | 83 | 182 | 73 -74 | 46 | 78 | 124 |
| 4 -5 | 53 | 43 | 96 | 39 -40 | 119 | 73 | 192 | 74 -75 | 56 | 65 | 121 |
| 0 -5 | 273 | 252 | 525 | 35 -40 | 529 | 442 | 971 | 70 -75 | 278 | 327 | 605 |
| 5 -6 | 51 | 49 | 100 | 40 -41 | 97 | 93 | 190 | 75 -76 | 37 | 61 | 98 |
| 6 -7 | 58 | 52 | 110 | 41 -42 | 95 | 89 | 184 | 76 -77 | 55 | 60 | 115 |
| 7 -8 | 56 | 45 | 101 | 42 -43 | 91 | 80 | 171 | 77 -78 | 58 | 57 | 115 |
| 8 -9 | 50 | 39 | 89 | 43 -44 | 98 | 88 | 186 | 78 -79 | 35 | 59 | 94 |
| 9 -10 | 39 | 49 | 88 | 44 -45 | 104 | 87 | 191 | 79 -80 | 51 | 59 | 110 |
| 5 -10 | 254 | 234 | 488 | 40 -45 | 485 | 437 | 922 | 75 -80 | 236 | 296 | 532 |
| 10 -11 | 48 | 44 | 92 | 45 -46 | 86 | 88 | 174 | 80 -81 | 39 | 52 | 91 |
| 11 -12 | 53 | 38 | 91 | 46 -47 | 91 | 89 | 180 | 81 -82 | 36 | 56 | 92 |
| 12 -13 | 52 | 36 | 88 | 47 -48 | 77 | 84 | 161 | 82 -83 | 33 | 52 | 85 |
| 13 -14 | 57 | 43 | 100 | 48 -49 | 97 | 72 | 169 | 83 -84 | 39 | 49 | 88 |
| 14 -15 | 44 | 38 | 82 | 49 -50 | 80 | 94 | 174 | 84 -85 | 22 | 43 | 65 |
| 10 -15 | 254 | 199 | 453 | 45 -50 | 431 | 427 | 858 | 80 -85 | 169 | 252 | 421 |
| 15 -16 | 57 | 42 | 99 | 50 -51 | 81 | 74 | 155 | 85 -86 | 18 | 42 | 60 |
| 16 -17 | 48 | 44 | 92 | 51 -52 | 69 | 85 | 154 | 86 -87 | 31 | 48 | 79 |
| 17 -18 | 53 | 40 | 93 | 52 -53 | 75 | 73 | 148 | 87 -88 | 18 | 31 | 49 |
| 18 -19 | 48 | 35 | 83 | 53 -54 | 85 | 66 | 151 | 88 -89 | 15 | 22 | 37 |
| 19 -20 | 51 | 34 | 85 | 54 -55 | 80 | 91 | 171 | 89 -90 | 9 | 18 | 27 |
| 15 -20 | 257 | 195 | 452 | 50 -55 | 390 | 389 | 779 | 85 -90 | 91 | 161 | 252 |
| 20 -21 | 61 | 56 | 117 | 55 -56 | 71 | 80 | 151 | 90 -91 | 3 | 22 | 25 |
| 21 -22 | 48 | 50 | 98 | 56 -57 | 66 | 72 | 138 | 91 -92 | 6 | 11 | 17 |
| 22 -23 | 55 | 44 | 99 | 57 -58 | 71 | 72 | 143 | 92 -93 | 11 | 13 | 24 |
| 23 -24 | 67 | 59 | 126 | 58 -59 | 78 | 87 | 165 | 93 -94 | 5 | 12 | 17 |
| 24 -25 | 56 | 62 | 118 | 59 -60 | 75 | 72 | 147 | 94 -95 | 6 | 11 | 17 |
| 20 -25 | 287 | 271 | 558 | 55 -60 | 361 | 383 | 744 | 90 -95 | 31 | 69 | 100 |
| 25 -26 | 69 | 44 | 113 | 60 -61 | 82 | 90 | 172 | 95 -96 | 1 | 8 | 9 |
| 26 -27 | 56 | 52 | 108 | 61 -62 | 84 | 79 | 163 | 96 -97 | 4 | 6 | 10 |
| 27 -28 | 70 | 71 | 141 | 62 -63 | 44 | 50 | 94 | 97 -98 | 1 | 3 | 4 |
| 28 -29 | 84 | 74 | 158 | 63 -64 | 74 | 74 | 148 | 98 -99 | 0 | 4 | 4 |
| 29 -30 | 74 | 74 | 148 | 64 -65 | 55 | 62 | 117 | 99 -100 | 0 | 3 | 3 |
| 25 -30 | 353 | 315 | 668 | 60 -65 | 339 | 355 | 694 | 95 -100 | 6 | 24 | 30 |
| 30 -31 | 85 | 77 | 162 | 65 -66 | 56 | 55 | 111 | | | | |
| 31 -32 | 88 | 88 | 176 | 66 -67 | 72 | 78 | 150 | | | | |
| 32 -33 | 117 | 92 | 209 | 67 -68 | 71 | 59 | 130 | 100 -W | 2 | 9 | 11 |
| 33 -34 | 78 | 89 | 167 | 68 -69 | 66 | 67 | 133 | | | | |
| 34 -35 | 120 | 86 | 206 | 69 -70 | 66 | 71 | 137 | | | | |
| 30 -35 | 488 | 432 | 920 | 65 -70 | 331 | 330 | 661 | TOTALE | 5.845 | 5.799 | 11.644 |

Fonte: Servizio Statistico e Osservatorio Economico e Sociale della Provincia di Modena, elaborazioni su dati delle anagrafi comunali (Mod. Sir. DEM1)

46. COMUNE DI VIGNOLA

| ETÀ | M | F | T | ETÀ | M | F | T | ETÀ | M | F | T |
|---------------|------------|------------|--------------|---------------|--------------|------------|--------------|----------------|---------------|---------------|---------------|
| 0 -1 | 120 | 103 | 223 | 35 -36 | 220 | 191 | 411 | 70 -71 | 115 | 114 | 229 |
| 1 -2 | 129 | 147 | 276 | 36 -37 | 191 | 179 | 370 | 71 -72 | 90 | 120 | 210 |
| 2 -3 | 134 | 123 | 257 | 37 -38 | 191 | 211 | 402 | 72 -73 | 100 | 139 | 239 |
| 3 -4 | 104 | 127 | 231 | 38 -39 | 204 | 187 | 391 | 73 -74 | 116 | 160 | 276 |
| 4 -5 | 111 | 109 | 220 | 39 -40 | 230 | 211 | 441 | 74 -75 | 86 | 122 | 208 |
| 0 -5 | 598 | 609 | 1.207 | 35 -40 | 1.036 | 979 | 2.015 | 70 -75 | 507 | 655 | 1.162 |
| 5 -6 | 109 | 109 | 218 | 40 -41 | 210 | 171 | 381 | 75 -76 | 104 | 107 | 211 |
| 6 -7 | 125 | 116 | 241 | 41 -42 | 200 | 184 | 384 | 76 -77 | 102 | 121 | 223 |
| 7 -8 | 111 | 115 | 226 | 42 -43 | 214 | 177 | 391 | 77 -78 | 95 | 119 | 214 |
| 8 -9 | 96 | 93 | 189 | 43 -44 | 213 | 209 | 422 | 78 -79 | 91 | 113 | 204 |
| 9 -10 | 96 | 83 | 179 | 44 -45 | 218 | 192 | 410 | 79 -80 | 97 | 127 | 224 |
| 5 -10 | 537 | 516 | 1.053 | 40 -45 | 1.055 | 933 | 1.988 | 75 -80 | 489 | 587 | 1.076 |
| 10 -11 | 93 | 118 | 211 | 45 -46 | 187 | 181 | 368 | 80 -81 | 70 | 111 | 181 |
| 11 -12 | 115 | 114 | 229 | 46 -47 | 176 | 173 | 349 | 81 -82 | 65 | 103 | 168 |
| 12 -13 | 106 | 111 | 217 | 47 -48 | 167 | 136 | 303 | 82 -83 | 53 | 89 | 142 |
| 13 -14 | 107 | 88 | 195 | 48 -49 | 174 | 182 | 356 | 83 -84 | 63 | 92 | 155 |
| 14 -15 | 110 | 98 | 208 | 49 -50 | 164 | 149 | 313 | 84 -85 | 51 | 85 | 136 |
| 10 -15 | 531 | 529 | 1.060 | 45 -50 | 868 | 821 | 1.689 | 80 -85 | 302 | 480 | 782 |
| 15 -16 | 106 | 98 | 204 | 50 -51 | 157 | 160 | 317 | 85 -86 | 41 | 87 | 128 |
| 16 -17 | 102 | 105 | 207 | 51 -52 | 125 | 162 | 287 | 86 -87 | 48 | 84 | 132 |
| 17 -18 | 110 | 84 | 194 | 52 -53 | 162 | 134 | 296 | 87 -88 | 36 | 72 | 108 |
| 18 -19 | 99 | 95 | 194 | 53 -54 | 139 | 148 | 287 | 88 -89 | 13 | 51 | 64 |
| 19 -20 | 92 | 103 | 195 | 54 -55 | 129 | 133 | 262 | 89 -90 | 11 | 22 | 33 |
| 15 -20 | 509 | 485 | 994 | 50 -55 | 712 | 737 | 1.449 | 85 -90 | 149 | 316 | 465 |
| 20 -21 | 87 | 94 | 181 | 55 -56 | 126 | 149 | 275 | 90 -91 | 9 | 22 | 31 |
| 21 -22 | 90 | 86 | 176 | 56 -57 | 136 | 144 | 280 | 91 -92 | 9 | 42 | 51 |
| 22 -23 | 113 | 89 | 202 | 57 -58 | 143 | 141 | 284 | 92 -93 | 11 | 27 | 38 |
| 23 -24 | 112 | 116 | 228 | 58 -59 | 116 | 157 | 273 | 93 -94 | 14 | 22 | 36 |
| 24 -25 | 104 | 115 | 219 | 59 -60 | 140 | 154 | 294 | 94 -95 | 4 | 22 | 26 |
| 20 -25 | 506 | 500 | 1.006 | 55 -60 | 661 | 745 | 1.406 | 90 -95 | 47 | 135 | 182 |
| 25 -26 | 124 | 122 | 246 | 60 -61 | 153 | 145 | 298 | 95 -96 | 3 | 19 | 22 |
| 26 -27 | 116 | 133 | 249 | 61 -62 | 150 | 157 | 307 | 96 -97 | 1 | 9 | 10 |
| 27 -28 | 143 | 120 | 263 | 62 -63 | 111 | 122 | 233 | 97 -98 | 2 | 5 | 7 |
| 28 -29 | 155 | 143 | 298 | 63 -64 | 113 | 143 | 256 | 98 -99 | 0 | 5 | 5 |
| 29 -30 | 167 | 165 | 332 | 64 -65 | 120 | 123 | 243 | 99 -100 | 0 | 5 | 5 |
| 25 -30 | 705 | 683 | 1.388 | 60 -65 | 647 | 690 | 1.337 | 95 -100 | 6 | 43 | 49 |
| 30 -31 | 169 | 157 | 326 | 65 -66 | 110 | 119 | 229 | | | | |
| 31 -32 | 193 | 165 | 358 | 66 -67 | 125 | 120 | 245 | | | | |
| 32 -33 | 190 | 185 | 375 | 67 -68 | 126 | 135 | 261 | 100 -W | 0 | 3 | 3 |
| 33 -34 | 184 | 174 | 358 | 68 -69 | 132 | 154 | 286 | | | | |
| 34 -35 | 205 | 203 | 408 | 69 -70 | 129 | 133 | 262 | | | | |
| 30 -35 | 941 | 884 | 1.825 | 65 -70 | 622 | 661 | 1.283 | TOTALE | 11.428 | 11.991 | 23.419 |

Fonte: Servizio Statistico e Osservatorio Economico e Sociale della Provincia di Modena, elaborazioni su dati delle anagrafi comunali (Mod. Sir. DEM1)

47. COMUNE DI ZOCCA

| ETÀ | M | F | T | ETÀ | M | F | T | ETÀ | M | F | T |
|---------------|------------|------------|------------|---------------|------------|------------|------------|----------------|--------------|--------------|--------------|
| 0 -1 | 15 | 20 | 35 | 35 -36 | 42 | 34 | 76 | 70 -71 | 29 | 26 | 55 |
| 1 -2 | 22 | 22 | 44 | 36 -37 | 49 | 40 | 89 | 71 -72 | 29 | 22 | 51 |
| 2 -3 | 16 | 23 | 39 | 37 -38 | 41 | 32 | 73 | 72 -73 | 25 | 26 | 51 |
| 3 -4 | 21 | 21 | 42 | 38 -39 | 34 | 39 | 73 | 73 -74 | 28 | 24 | 52 |
| 4 -5 | 14 | 14 | 28 | 39 -40 | 40 | 34 | 74 | 74 -75 | 22 | 21 | 43 |
| 0 -5 | 88 | 100 | 188 | 35 -40 | 206 | 179 | 385 | 70 -75 | 133 | 119 | 252 |
| 5 -6 | 19 | 26 | 45 | 40 -41 | 37 | 30 | 67 | 75 -76 | 19 | 23 | 42 |
| 6 -7 | 22 | 11 | 33 | 41 -42 | 44 | 41 | 85 | 76 -77 | 26 | 23 | 49 |
| 7 -8 | 19 | 21 | 40 | 42 -43 | 38 | 37 | 75 | 77 -78 | 20 | 17 | 37 |
| 8 -9 | 21 | 21 | 42 | 43 -44 | 41 | 34 | 75 | 78 -79 | 23 | 18 | 41 |
| 9 -10 | 20 | 24 | 44 | 44 -45 | 48 | 39 | 87 | 79 -80 | 16 | 25 | 41 |
| 5 -10 | 101 | 103 | 204 | 40 -45 | 208 | 181 | 389 | 75 -80 | 104 | 106 | 210 |
| 10 -11 | 20 | 19 | 39 | 45 -46 | 36 | 40 | 76 | 80 -81 | 18 | 32 | 50 |
| 11 -12 | 17 | 20 | 37 | 46 -47 | 35 | 33 | 68 | 81 -82 | 18 | 39 | 57 |
| 12 -13 | 18 | 17 | 35 | 47 -48 | 32 | 27 | 59 | 82 -83 | 20 | 38 | 58 |
| 13 -14 | 28 | 26 | 54 | 48 -49 | 36 | 33 | 69 | 83 -84 | 19 | 30 | 49 |
| 14 -15 | 22 | 25 | 47 | 49 -50 | 27 | 26 | 53 | 84 -85 | 21 | 24 | 45 |
| 10 -15 | 105 | 107 | 212 | 45 -50 | 166 | 159 | 325 | 80 -85 | 96 | 163 | 259 |
| 15 -16 | 19 | 18 | 37 | 50 -51 | 36 | 48 | 84 | 85 -86 | 13 | 18 | 31 |
| 16 -17 | 24 | 20 | 44 | 51 -52 | 40 | 28 | 68 | 86 -87 | 15 | 12 | 27 |
| 17 -18 | 19 | 24 | 43 | 52 -53 | 34 | 25 | 59 | 87 -88 | 17 | 12 | 29 |
| 18 -19 | 20 | 24 | 44 | 53 -54 | 43 | 33 | 76 | 88 -89 | 8 | 13 | 21 |
| 19 -20 | 16 | 15 | 31 | 54 -55 | 32 | 29 | 61 | 89 -90 | 7 | 7 | 14 |
| 15 -20 | 98 | 101 | 199 | 50 -55 | 185 | 163 | 348 | 85 -90 | 60 | 62 | 122 |
| 20 -21 | 30 | 14 | 44 | 55 -56 | 31 | 29 | 60 | 90 -91 | 0 | 6 | 6 |
| 21 -22 | 25 | 25 | 50 | 56 -57 | 35 | 28 | 63 | 91 -92 | 6 | 5 | 11 |
| 22 -23 | 22 | 13 | 35 | 57 -58 | 52 | 34 | 86 | 92 -93 | 3 | 5 | 8 |
| 23 -24 | 22 | 19 | 41 | 58 -59 | 28 | 55 | 83 | 93 -94 | 4 | 8 | 12 |
| 24 -25 | 20 | 26 | 46 | 59 -60 | 50 | 25 | 75 | 94 -95 | 2 | 8 | 10 |
| 20 -25 | 119 | 97 | 216 | 55 -60 | 196 | 171 | 367 | 90 -95 | 15 | 32 | 47 |
| 25 -26 | 22 | 18 | 40 | 60 -61 | 49 | 32 | 81 | 95 -96 | 0 | 3 | 3 |
| 26 -27 | 21 | 25 | 46 | 61 -62 | 35 | 36 | 71 | 96 -97 | 2 | 3 | 5 |
| 27 -28 | 29 | 30 | 59 | 62 -63 | 25 | 24 | 49 | 97 -98 | 0 | 1 | 1 |
| 28 -29 | 26 | 34 | 60 | 63 -64 | 23 | 22 | 45 | 98 -99 | 0 | 1 | 1 |
| 29 -30 | 41 | 24 | 65 | 64 -65 | 27 | 28 | 55 | 99 -100 | 0 | 0 | 0 |
| 25 -30 | 139 | 131 | 270 | 60 -65 | 159 | 142 | 301 | 95 -100 | 2 | 8 | 10 |
| 30 -31 | 28 | 46 | 74 | 65 -66 | 29 | 29 | 58 | | | | |
| 31 -32 | 32 | 30 | 62 | 66 -67 | 27 | 26 | 53 | | | | |
| 32 -33 | 23 | 32 | 55 | 67 -68 | 36 | 28 | 64 | 100 -W | 0 | 1 | 1 |
| 33 -34 | 37 | 30 | 67 | 68 -69 | 35 | 29 | 64 | | | | |
| 34 -35 | 45 | 28 | 73 | 69 -70 | 33 | 34 | 67 | | | | |
| 30 -35 | 165 | 166 | 331 | 65 -70 | 160 | 146 | 306 | TOTALE | 2.505 | 2.437 | 4.942 |

Fonte: Servizio Statistico e Osservatorio Economico e Sociale della Provincia di Modena, elaborazioni su dati delle anagrafi comunali (Mod. Sir. DEM1)

PIRAMIDI DELLE ETÀ QUINQUENNALI: PROVINCIALE E SOVRACOMUNALI – AL 31.12.2007

| | |
|---|-----|
| C.1 PROVINCIA DI MODENA | 218 |
| C.2 AREE DI SISTEMA | 218 |
| • Bassa Pianura | |
| • Area metropolitana | |
| • Collina e montagna | |
| C.3 COMUNI A CINTURA DEL CAPOLUOGO | 219 |
| • Cintura Nord | |
| • Cintura Sud | |
| C.4 COMUNITÀ MONTANE | 219 |
| • C.M. Modena Ovest | |
| • C.M. del Frignano | |
| • C.M. Modena Est | |
| C.5 DISTRETTI SANITARI | 220 |
| • N. 1 di Carpi | |
| • N. 2 di Mirandola | |
| • N. 3 di Modena | |
| • N. 4 di Sassuolo | |
| • N. 5 di Pavullo nel Frignano | |
| • N. 6 di Vignola | |
| • N. 7 di Castelfranco Emilia | |
| C.6 DISTRETTI SCOLASTICI | 222 |
| • N. 15 di Carpi | |
| • N. 16 di Mirandola | |
| • N. 17-18 Modena / Castelfranco Emilia | |
| • N. 19 Sassuolo | |
| • N. 20 Pavullo nel Frignano | |
| • N. 21 Vignola | |
| C.7 CENTRI PER L'IMPIEGO..... | 223 |
| • Area di Carpi | |
| • Area di Mirandola | |
| • Area di Modena | |
| • Area di Sassuolo | |
| • Area di Pavullo nel Frignano | |
| • Area di Vignola | |
| C.8 DISTRETTI A.R.P.A. | 225 |
| • Carpi - Mirandola | |
| • Modena | |
| • Sassuolo - Vignola | |
| • Pavullo nel Frignano | |
| C.9 FORME ASSOCIATIVE DELLE AUTONOMI LOCALI | 226 |
| • Associazione dei Comuni modenesi del Distretto Ceramico | |
| • Associazione intercomunale dei Comuni di Campogalliano, Carpi, Novi di Modena e Soliera | |
| • Unione Comuni del Sorbara | |
| • Unione Comuni Modenesi dell'Area Nord | |
| • Unione "Terre di Castelli" | |

C.1 PROVINCIA DI MODENA

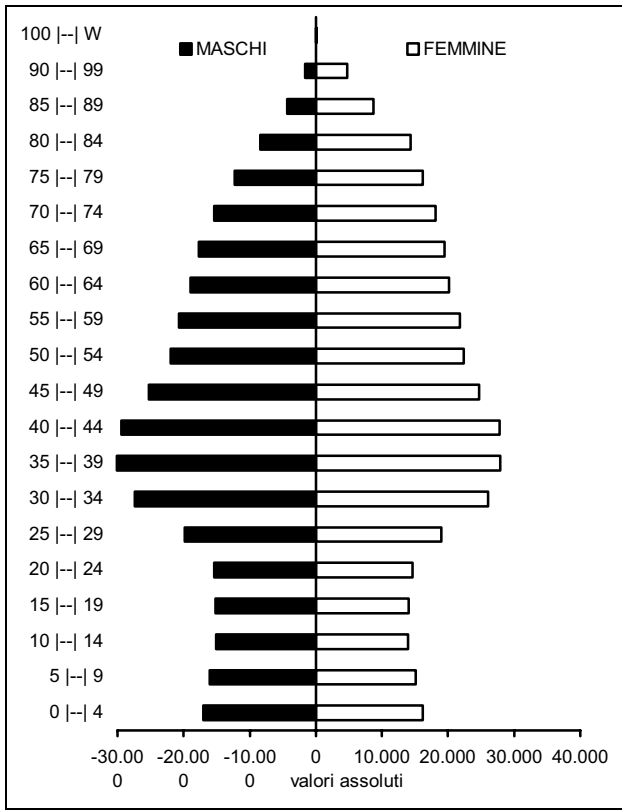

C.2 AREE DI SISTEMA: Bassa Pianura

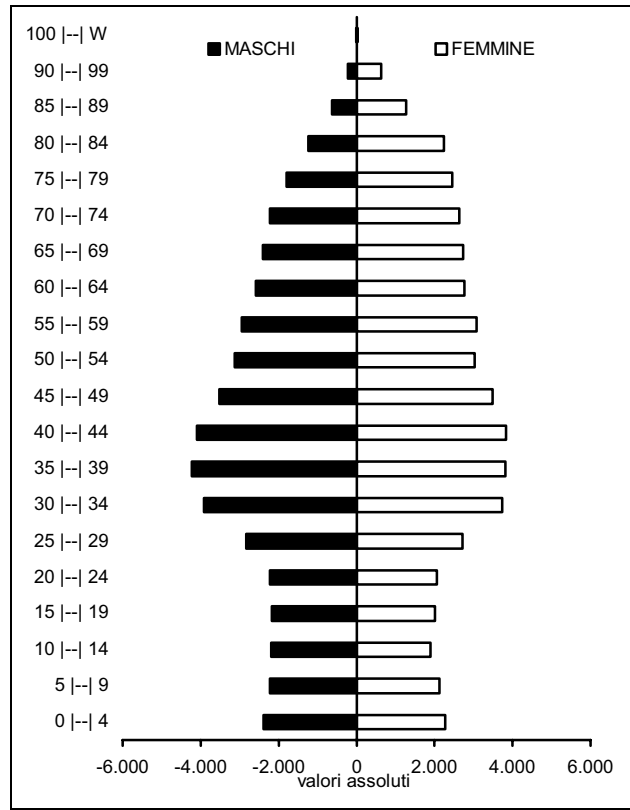

C.2 AREE DI SISTEMA: Area Metropolitana

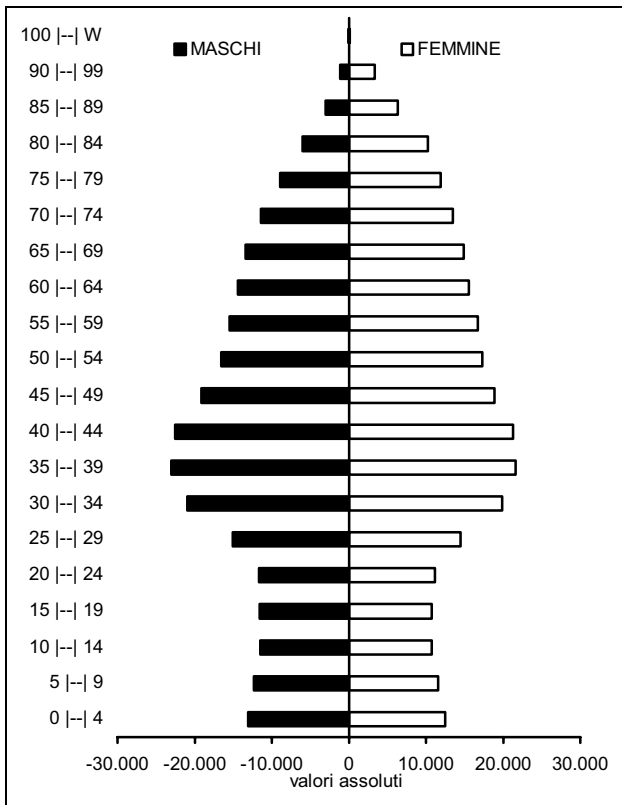

C.2 AREE DI SISTEMA: Collina e montagna

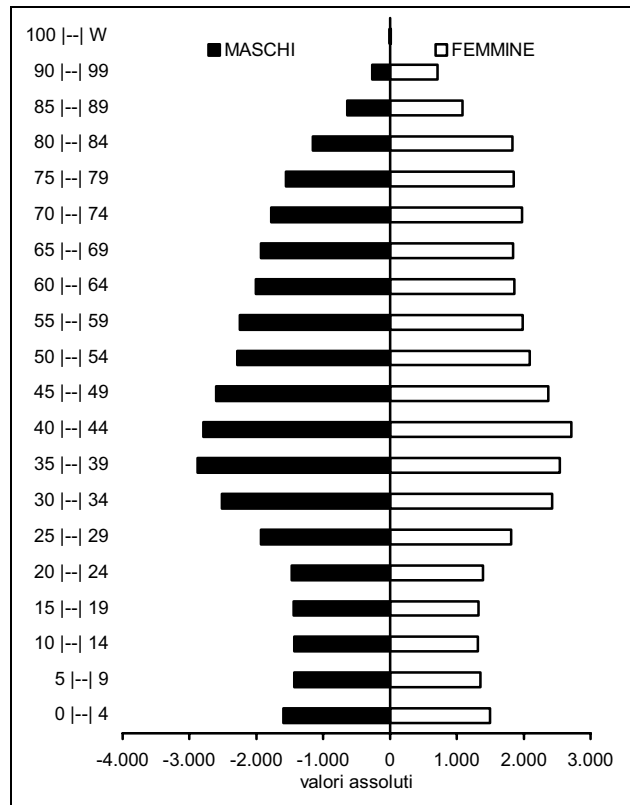

C.3 COMUNI A CINTURA DEL CAPOLUOGO:
Cintura Nord

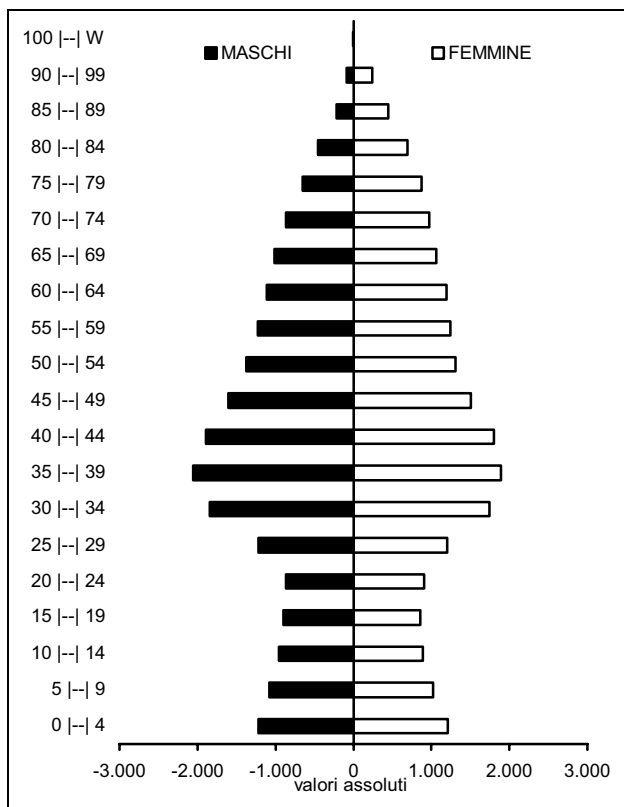

C.3 COMUNI A CINTURA DEL CAPOLUOGO:
Cintura Sud

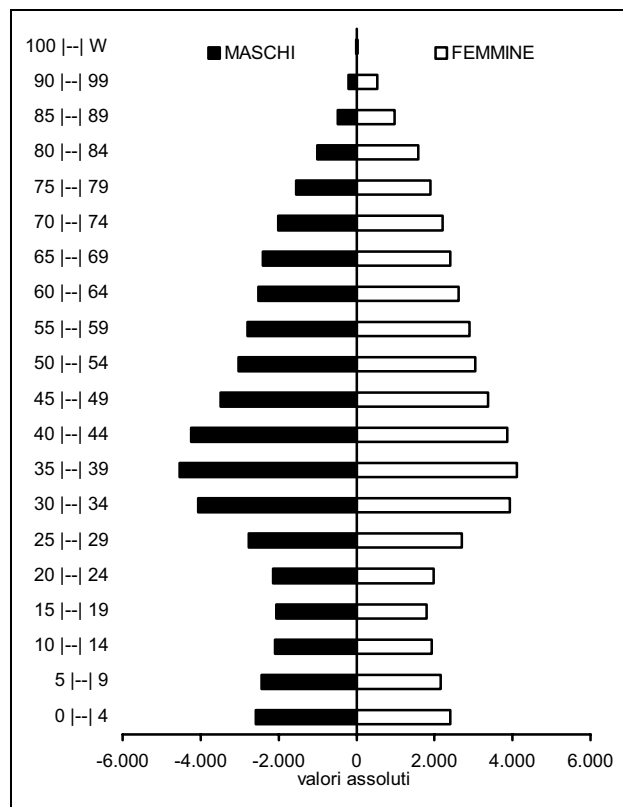

C.4 COMUNITÀ MONTANE: Modena Ovest

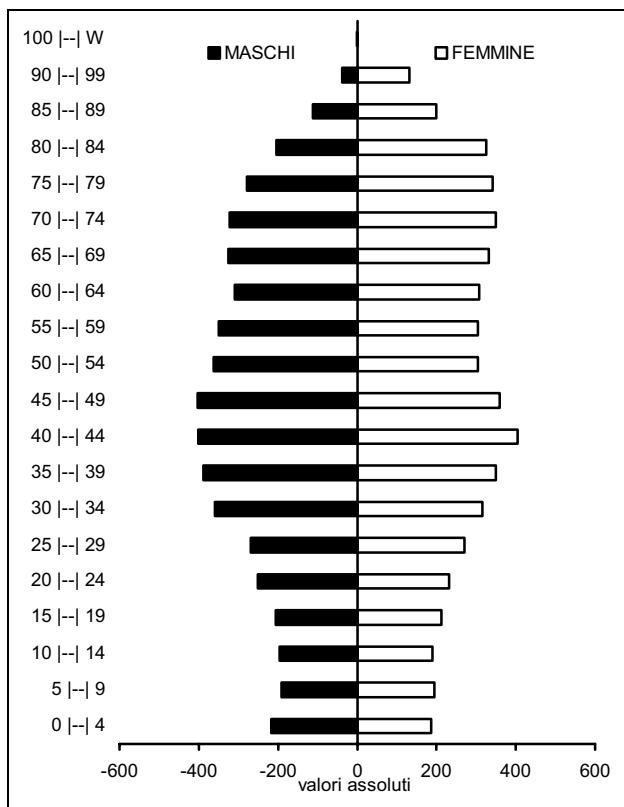

C.4 COMUNITÀ MONTANE: del Frignano

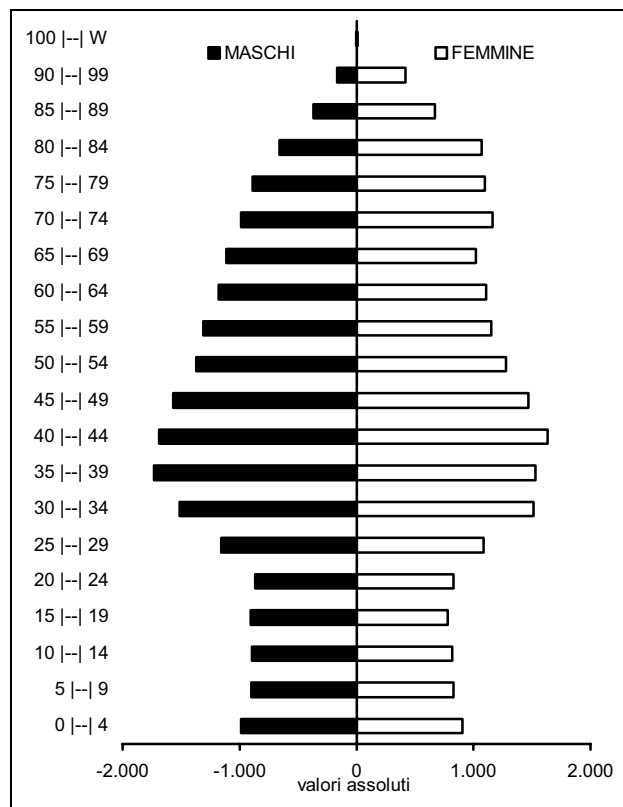

C.4 COMUNITÀ MONTANE: Modena Est

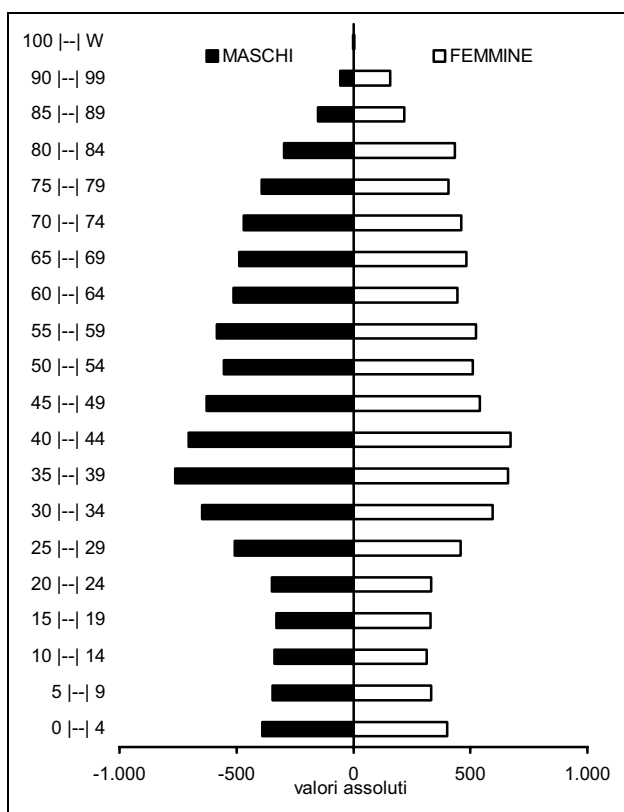

C.5 DISTRETTO SANITARIO: N°1 di Carpi

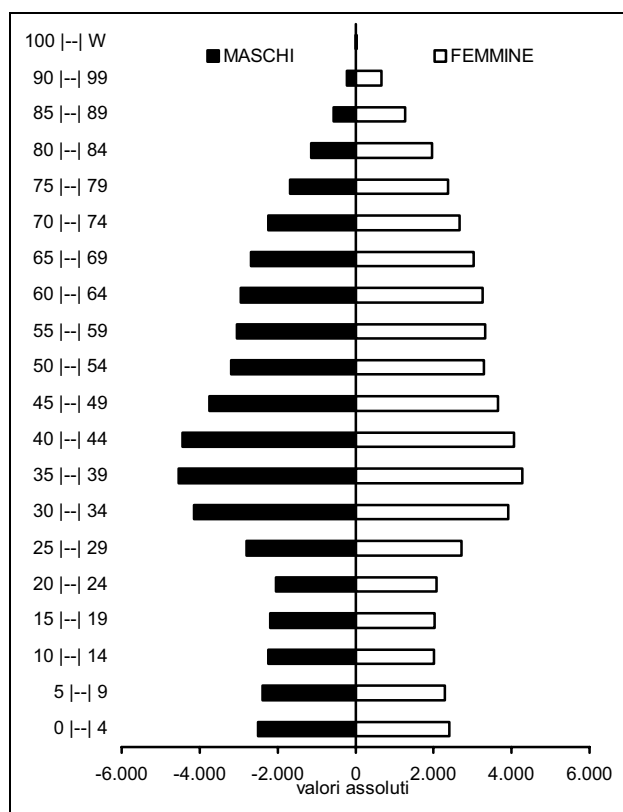

C.5 DISTRETTO SANITARIO: N°2 di Mirandola

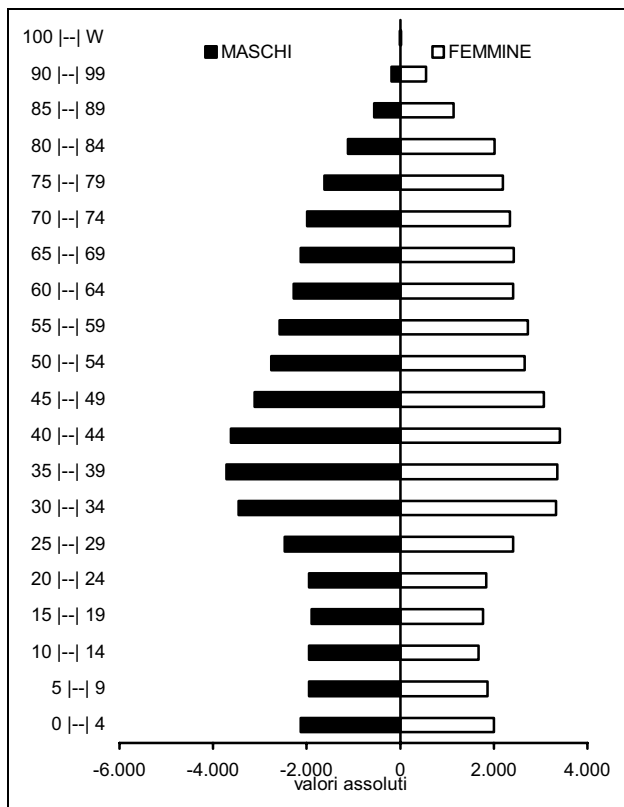

C.5 DISTRETTO SANITARIO: N°3 di Modena

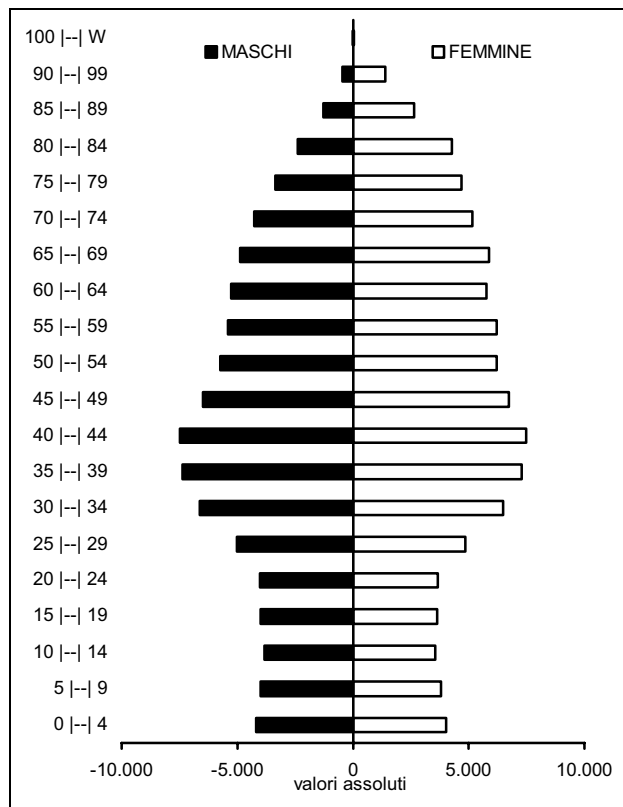

C.5 DISTRETTO SANITARIO: N°4 di Sassuolo

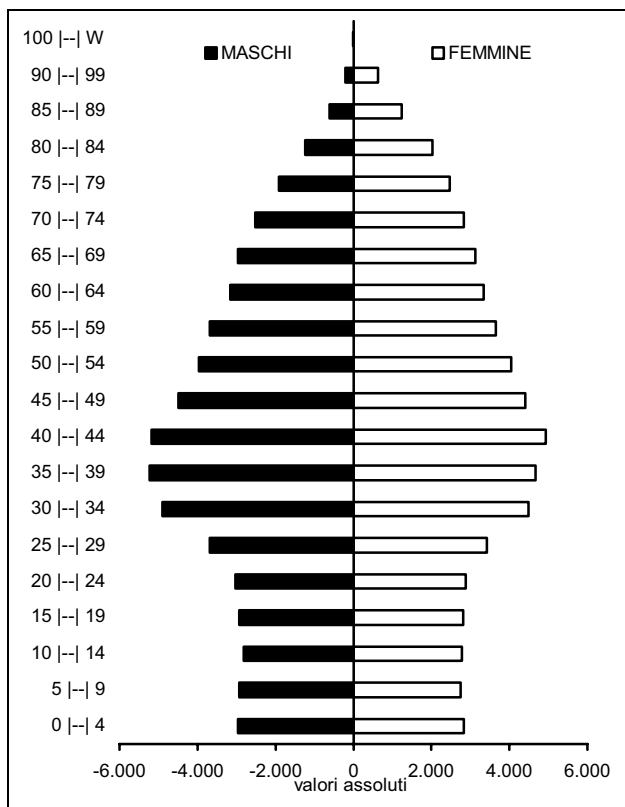

C.5 DISTRETTO SANITARIO: N°5 di Pavullo nel Frignano

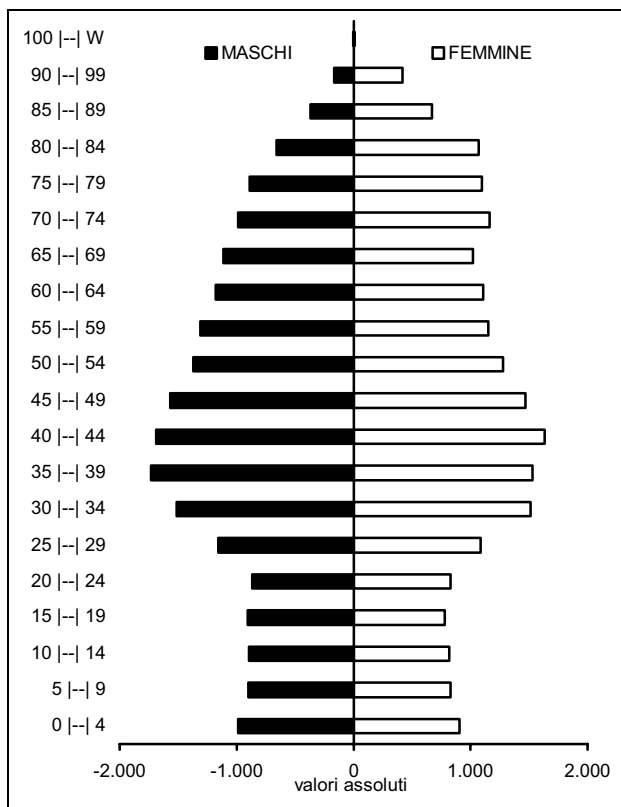

C.5 DISTRETTO SANITARIO: N°6 di Vignola

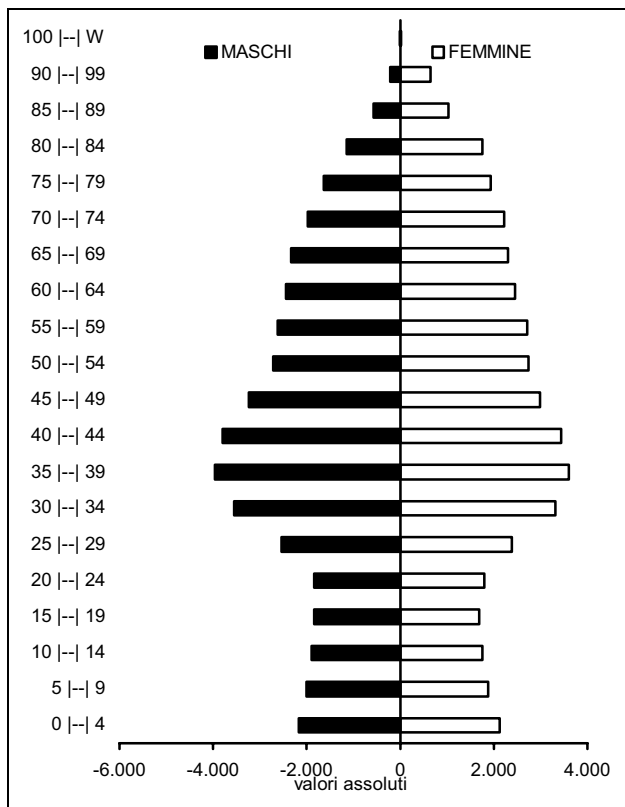

C.5 DISTRETTO SANITARIO: N°7 di Castelfranco Emilia

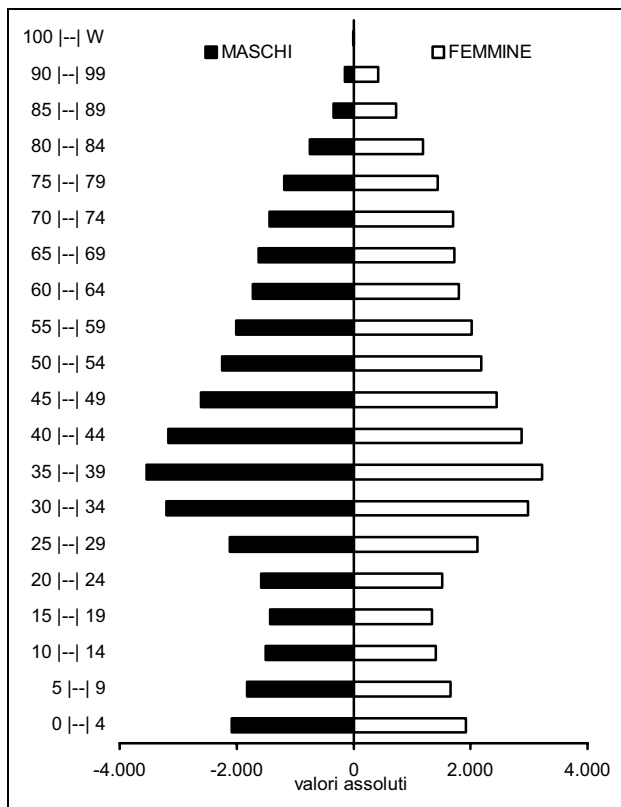

C.6 DISTRETTO SCOLASTICO: N°15 di Carpi

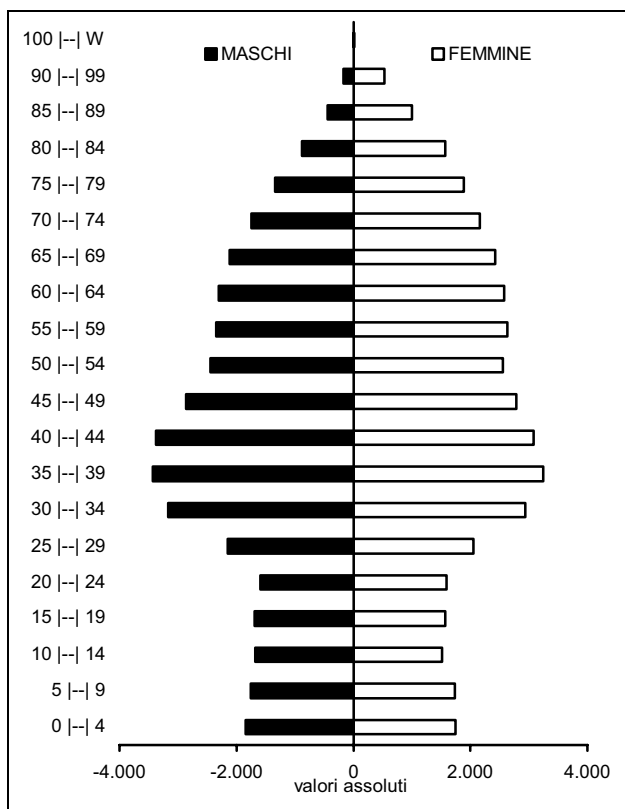

C.6 DISTRETTO SCOLASTICO: N°16 di Mirandola

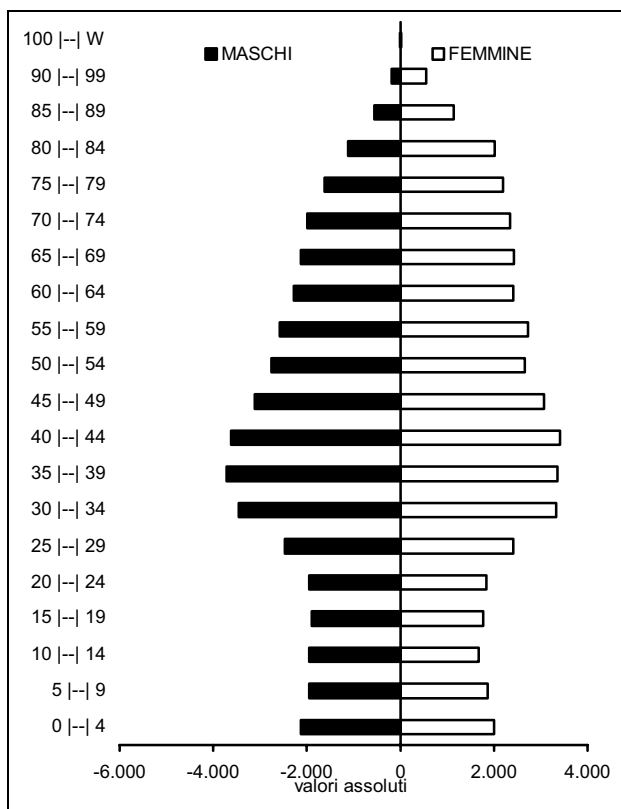

C.6 DISTRETTO SCOLASTICO: N°17 - 18 di Modena e Castelfranco Emilia

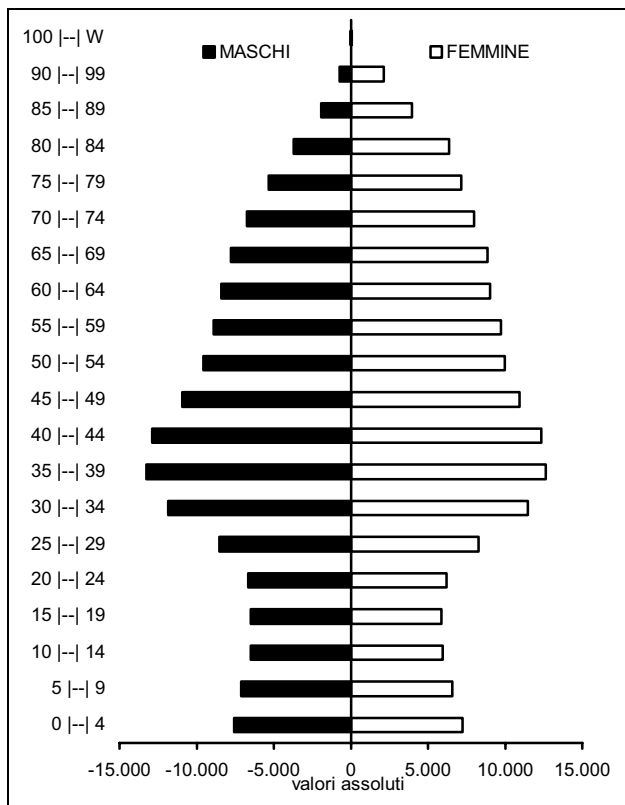

C.6 DISTRETTO SCOLASTICO: N°19 di Sassuolo

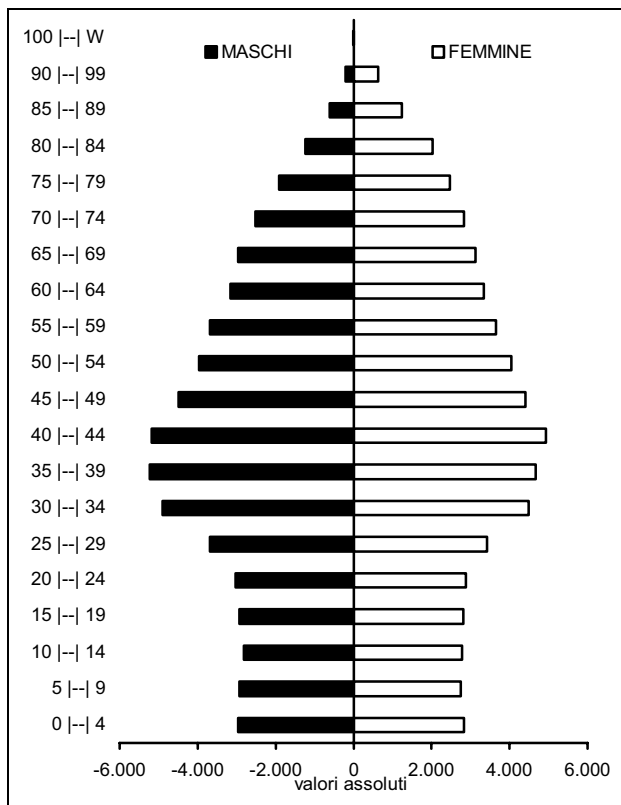

C.6 DISTRETTO SCOLASTICO: N°20 di Pavullo nel Frignano

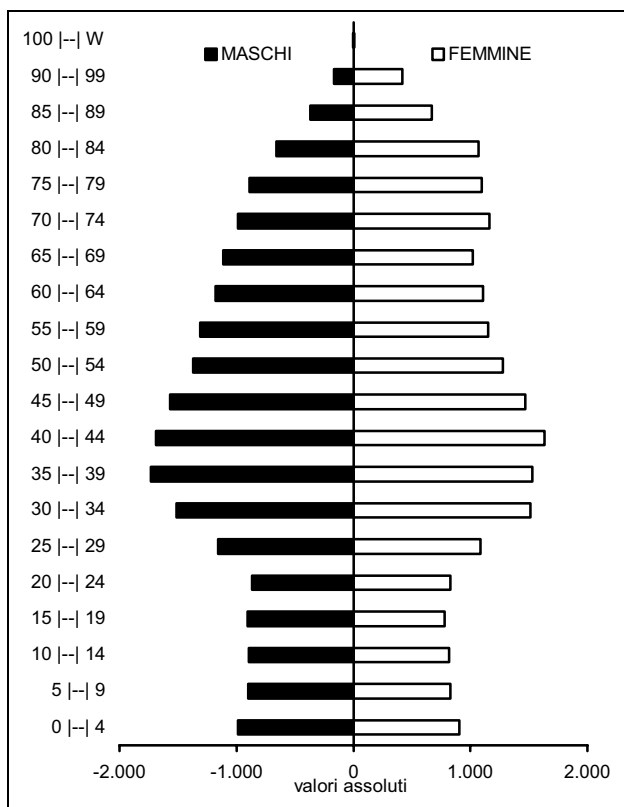

C.6 DISTRETTO SCOLASTICO: N°21 di Vignola

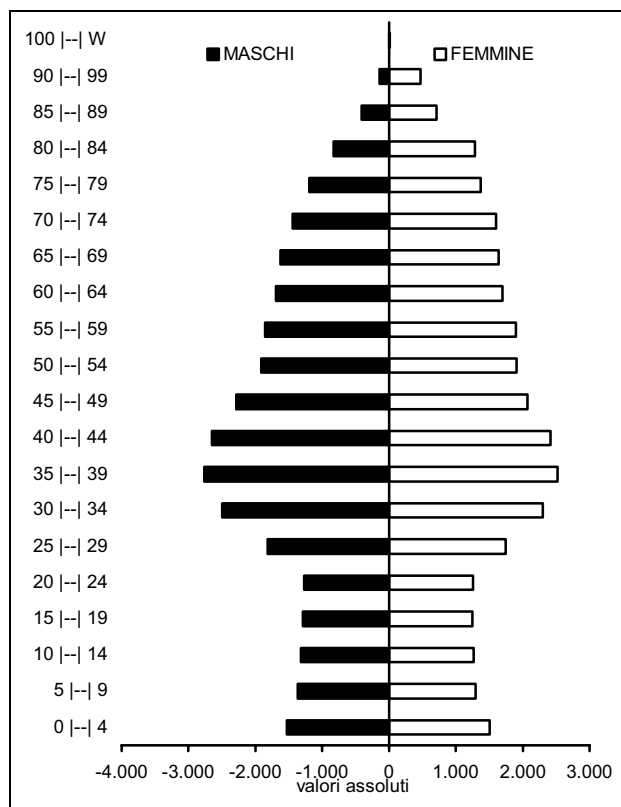

C.7 CENTRO PER L'IMPIEGO: Area di Carpi

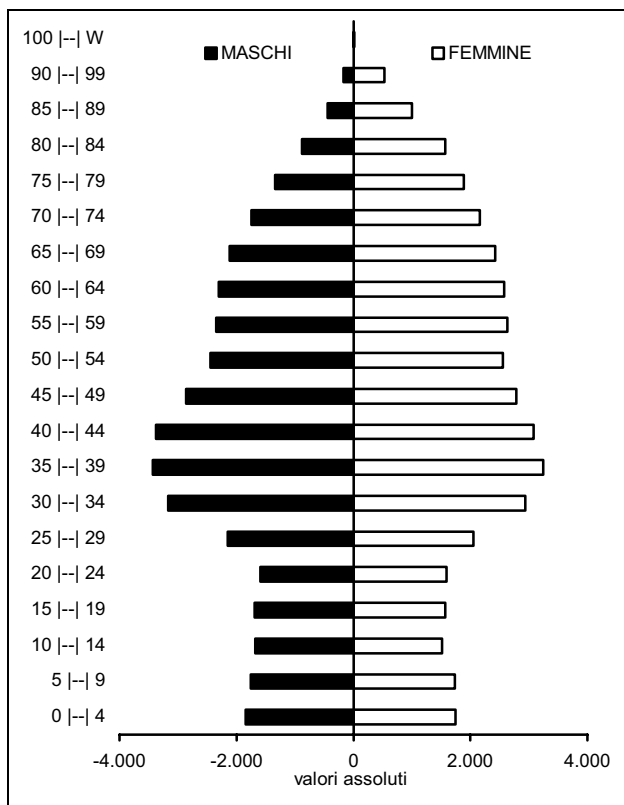

C.7 CENTRO PER L'IMPIEGO: Area di Mirandola

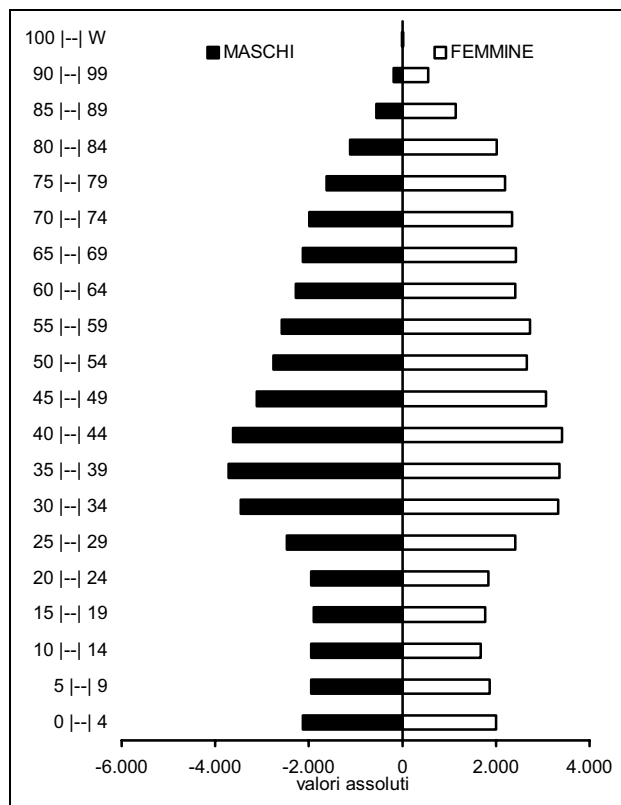

C.7 CENTRO PER L'IMPIEGO: Area di Modena

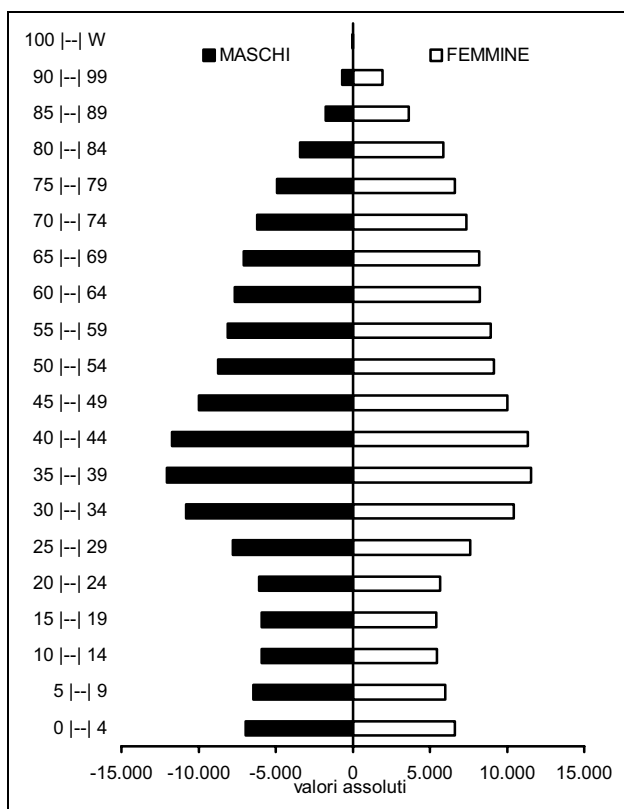

C.7 CENTRO PER L'IMPIEGO: Area di Sassuolo

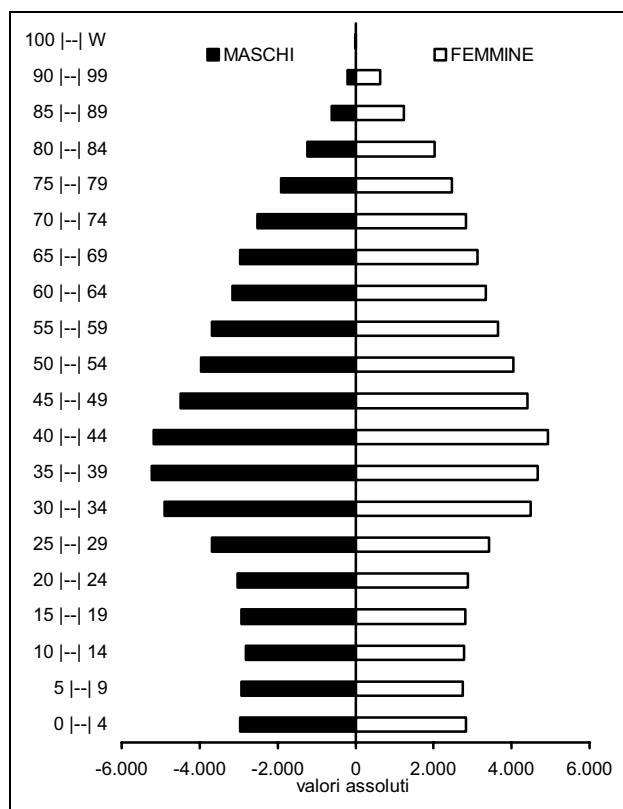

C.7 CENTRO PER L'IMPIEGO: Area di Pavullo nel Frignano

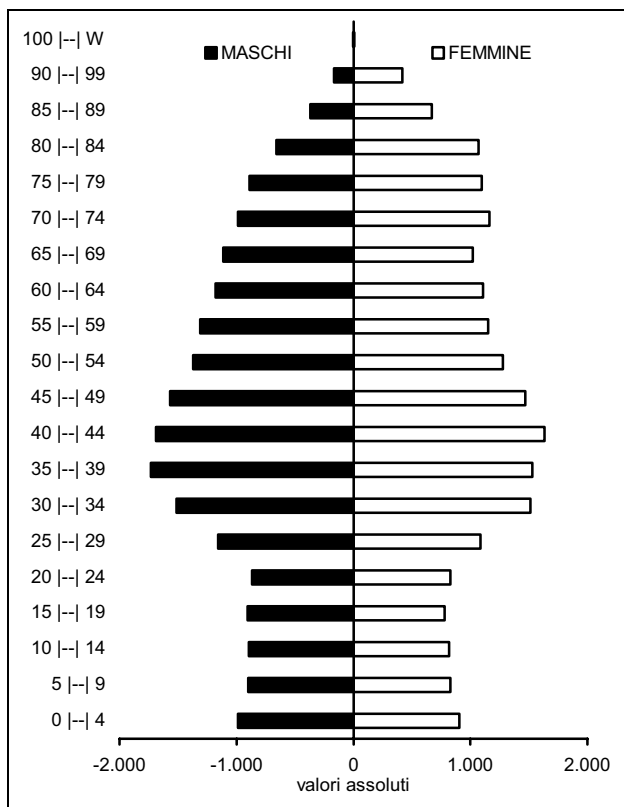

C.7 CENTRO PER L'IMPIEGO: Area di Vignola

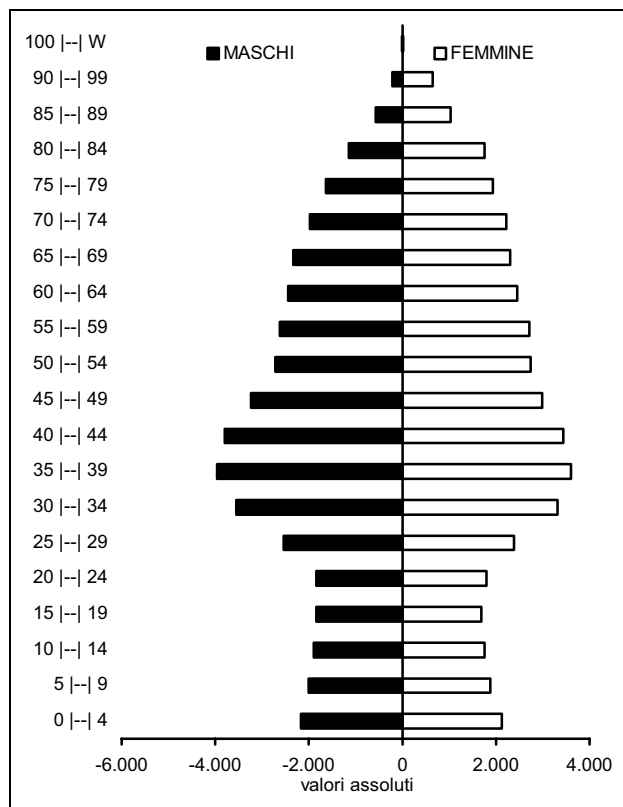

C.8 DISTRETTO A.R.P.A.: Carpi - Mirandola

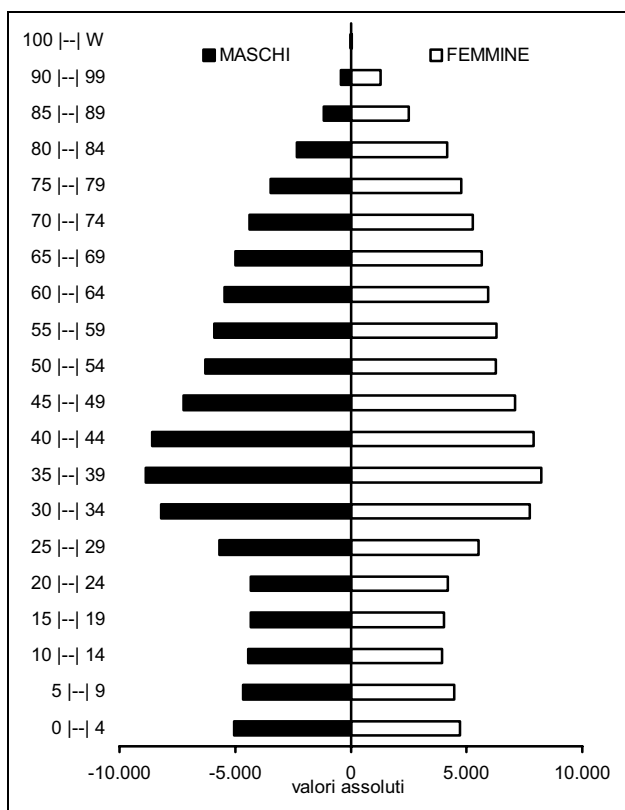

C.8 DISTRETTO A.R.P.A.: Modena

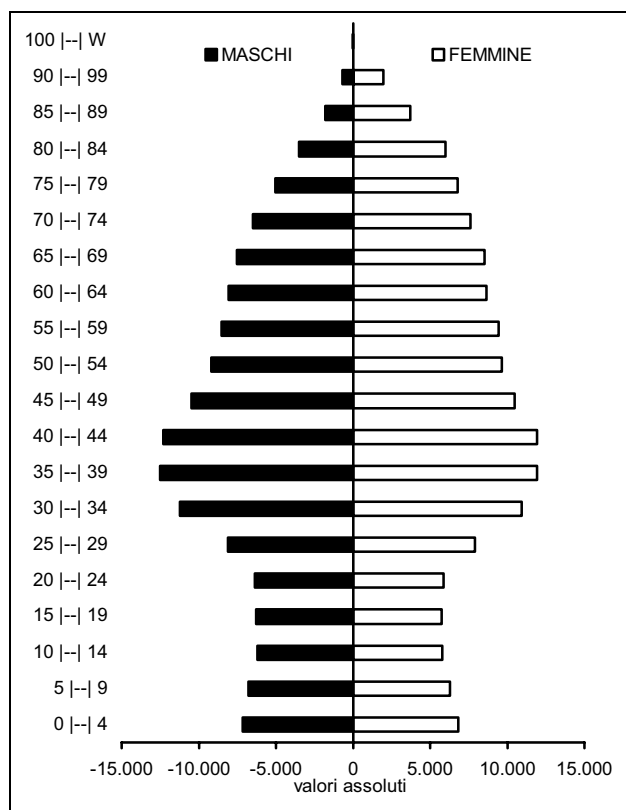

C.8 DISTRETTO A.R.P.A.: Sassuolo - Vignola

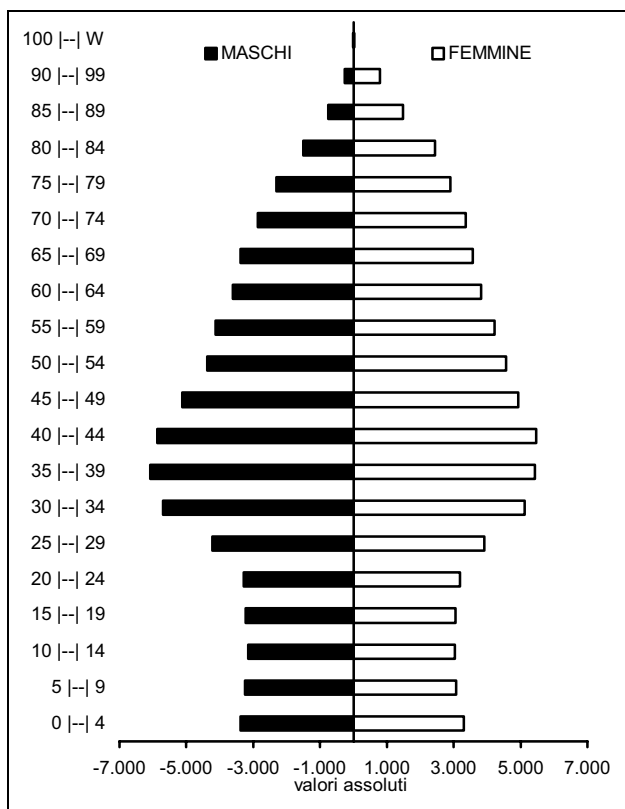

C.8 DISTRETTO A.R.P.A.: Pavullo nel Frignano

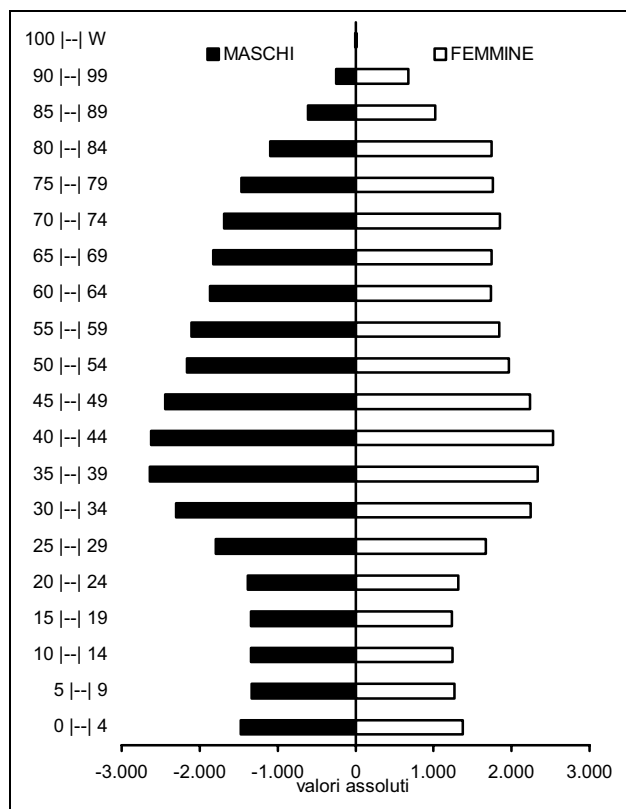

C.9 FORME ASSOCIATIVE DELLE AUTONOMI LOCALI: Associazione dei Comuni modenesi del Distretto Ceramico

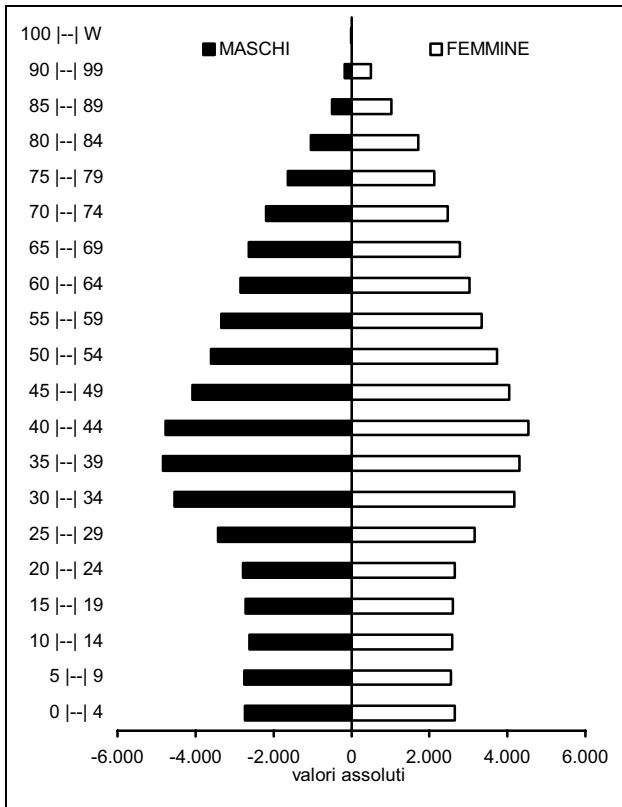

C.9 FORME ASSOCIATIVE DELLE AUTONOMI LOCALI: Associazione intercomunale dei Comuni di Campogalliano, Carpi, Novi di Modena e Soliera

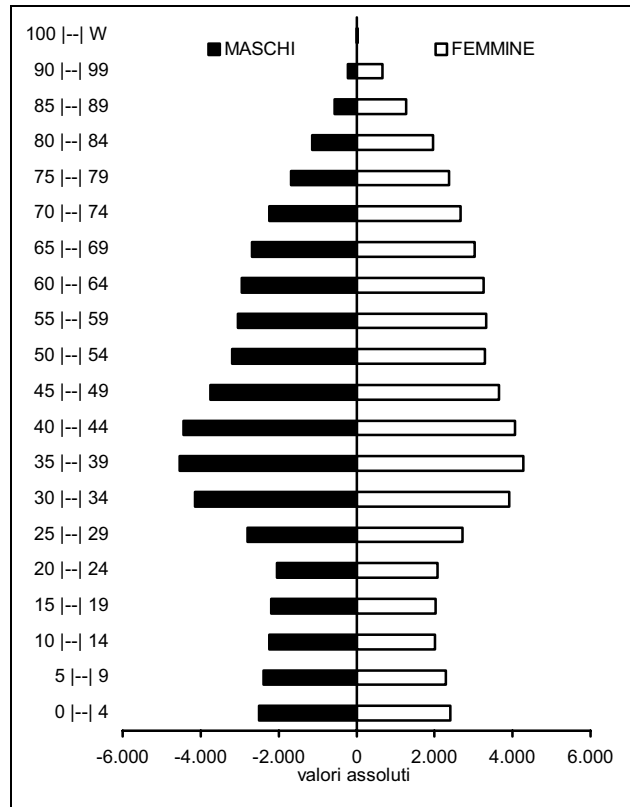

C.9 FORME ASSOCIATIVE DELLE AUTONOMI LOCALI: Unione Comuni del Sorbara

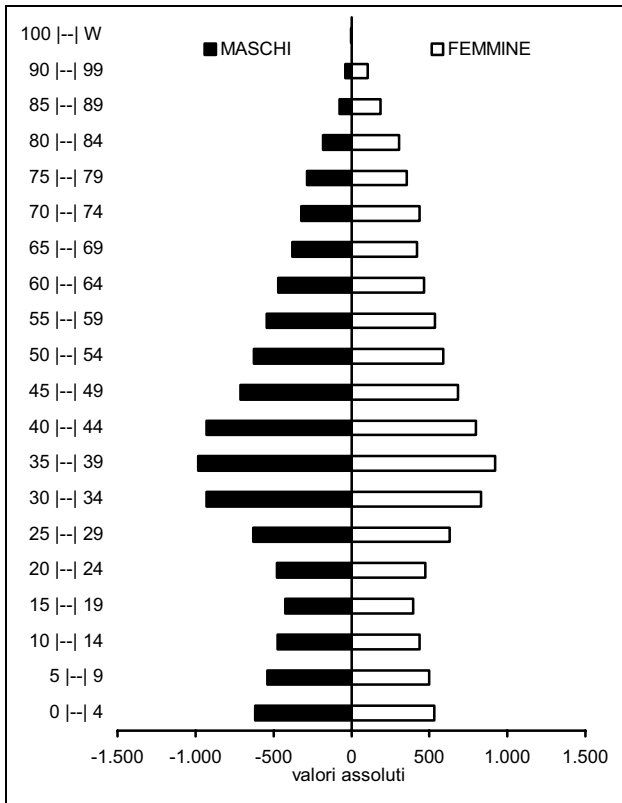

C.9 FORME ASSOCIATIVE DELLE AUTONOMI LOCALI: Unione Comuni Modenesi dell'Area Nord

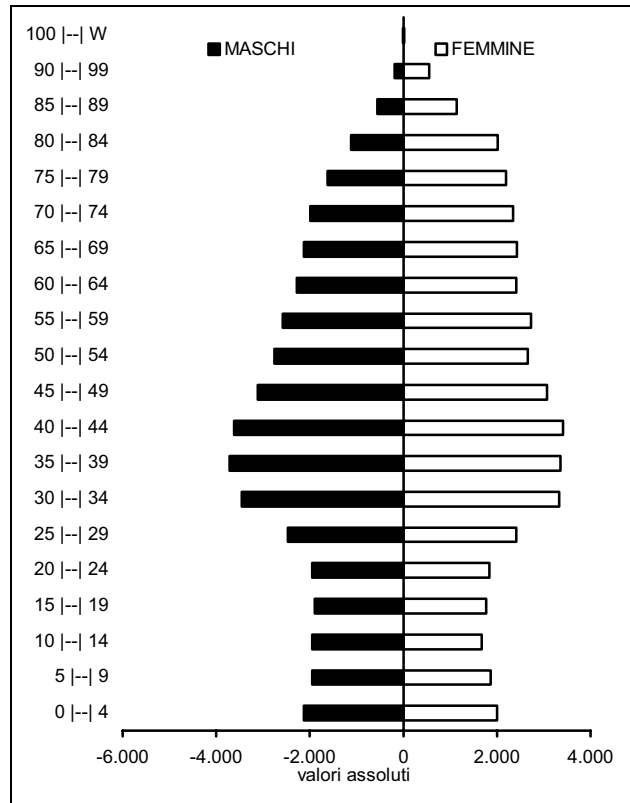

C.9 FORME ASSOCIATIVE DELLE AUTONOMI LOCALI: Unione "Terre di Castelli"

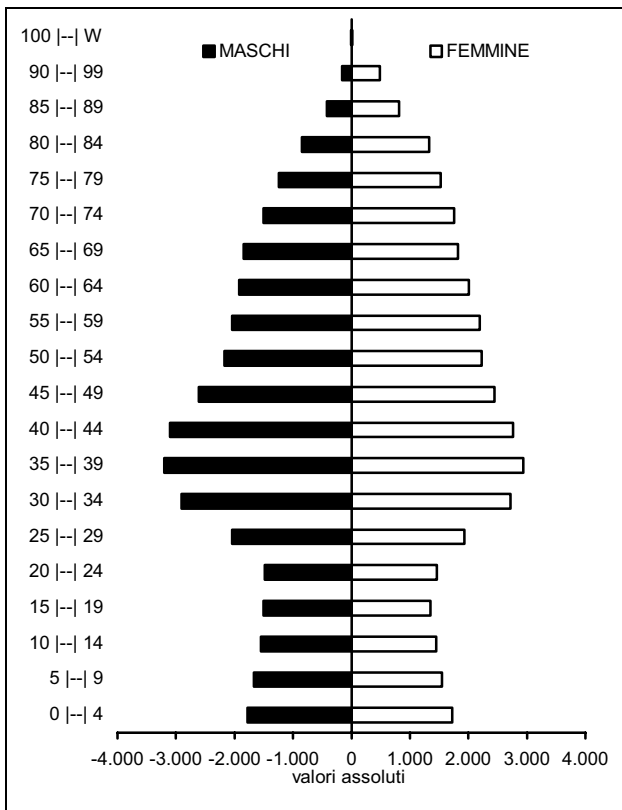

A.1 Il 2001 è l'anno del censimento e, in quanto tale, rappresenta un punto di singolarità per le statistiche demografiche italiane.

L'anagrafe della popolazione residente, la principale fonte informativa primaria in ambito demografico, viene allineata alla rilevazione censuaria: sulla base delle schede di famiglia compilate al censimento, vengono effettuati controlli incrociati sulle liste anagrafiche, in seguito opportunamente rettificata. Le anagrafi effettuano sia **iscrizioni d'ufficio**, quando al censimento risultano residenti persone non ancora iscritte all'anagrafe, sia **cancellazioni d'ufficio**, quando al censimento si è verificata la non reperibilità del soggetto in questione e la sua non reperibilità viene ripetutamente confermata da successivi controlli da parte del personale dell'anagrafe.

Spesso questa fase può durare anche diversi mesi, soprattutto in quelle realtà dove il fenomeno migratorio è rilevante e risulta difficile il controllo sui residenti.

La delicatezza e la complessità della fase di revisione anagrafica è evidente, come pure evidenti e consistenti risultano le ricadute sul fronte strettamente informativo.

Il calcolo della popolazione al 31.12.2001 non è più la semplice somma algebrica tra popolazione dell'anno precedente e i flussi demografici osservati durante l'anno, ma viene anche a dipendere dalla popolazione residente al 21.10.2001, quella legale, rilevata al 14° Censimento generale della popolazione.

La popolazione residente al 31.12.2001, cioè quella che risulta effettivamente iscritta alle liste anagrafiche dei comuni una volta effettuata la revisione, si forma a partire da due dati: la popolazione legale (i residenti al 21.10.2001) e i flussi demografici (iscritti per nascita, iscritti per cambio di residenza, iscritti d'ufficio a seguito di revisione, cancellati per morte, cancellati per cambio di residenza e cancellati d'ufficio a seguito di revisione) che si sono prodotti nel periodo 21.10.2001 - 31.12.2001.

I dati forniti dalle anagrafi comunali, relativi alla popolazione residente per sesso e classi di età, riportati in questa pubblicazione, e riferiti al 31 dicembre degli anni 2001 e 2002, sono da considerarsi "provvisori": su di essi non sono state apportate le rettifiche conseguenti alle verifiche intervenute negli anni che sono seguiti al Censimento 2001.

A.2 I flussi informativi relativi alla popolazione residente dei singoli comuni sono confluiti verso il Servizio Statistico della Provincia di Modena, grazie alla sollecita collaborazione dimostrata dai Servizi anagrafici comunali.

Le informazioni raccolte, mediante appositi modelli, hanno consentito di delineare, per il ventiquattresimo anno consecutivo, un quadro aggiornato della struttura per sesso e per età dei residenti nella provincia: in tal modo si è ottenuto un prospetto conoscitivo altrimenti non disponibile, nei suoi aspetti aggregati, per il periodo intercensuario. I dati sono, quindi, stati inviati al corrispondente Servizio regionale, in accordo con la convenzione stipulata con la Regione Emilia-Romagna.

Il presente lavoro riporta, per ogni comune e per le aree sovracomunali, l'ammontare della popolazione residente suddivisa per sesso e per classi di età annuali, alla data puntuale del 31 dicembre 2007. Sulla base della distribuzione per classi quinquennali di età, si sono rappresentate le piramidi per età. Si è, quindi, proceduto al calcolo dei principali indici demografici (vecchiaia, dipendenza, struttura, mascolinità, densità abitativa), che sintetizzano alcuni aspetti della struttura della popolazione.

Alle anagrafi comunali è stato richiesto di compilare i modelli Mod. Sir. DEM 1 - DEM1s - DEM2 - DEM3 recanti informazioni su:

| | |
|--------------------|---|
| Mod. Sir. – DEM 1 | <p>Popolazione residente al 31.12.2007 nei comuni della provincia per sesso e anno di nascita (età compiuta al 31.12.2007) - estrazione dalla banca dati dell'anagrafe.</p> <p><u>Nota:</u> il dato della popolazione al 31/12 è frutto dell'estrazione dalla banca dati anagrafica degli individui presenti in anagrafe al 31/12 per i quali le pratiche amministrative di iscrizione/cancellazione, soprattutto quelle avvenute alla fine dell'anno, possono non essere state completate.</p> |
| Mod. Sir. – DEM 1s | <p>Popolazione residente di cittadinanza straniera al 31.12.2007 nei comuni della provincia per sesso e anno di nascita (età compiuta al 31.12.2007) - estrazione dalla banca dati dell'anagrafe.</p> <p><u>Nota:</u> il dato della popolazione straniera al 31/12 è frutto dell'estrazione dalla banca dati anagrafica degli individui presenti in anagrafe al 31/12 per i quali le pratiche amministrative di iscrizione/cancellazione, soprattutto quelle avvenute alla fine dell'anno, possono non essere state completate.</p> |
| Mod. Sir. – DEM 2 | <p>Morti, iscritti e cancellati nel corso del 2007 nei comuni della provincia per sesso e anno di nascita (età completa) - estrazione dalla banca dati dell'anagrafe.</p> <p><u>Nota:</u> le pratiche amministrative di iscrizione/cancellazione, soprattutto quelle avvenute alla fine dell'anno, possono non essere state completate.</p> |
| Mod. Sir. – DEM 3 | <p>Numero di famiglie residenti nei comuni della provincia per numero di componenti al 31.12.2007. Numero di convivenze e corrispondenti componenti al 31.12.2007. Numero di matrimoni celebrati nel corso del 2007 nei comuni della provincia (popolazione presente) – estrazione dai Registri dello Stato Civile.</p> <hr/> <p>Dati riassuntivi 2007 sulla popolazione residente nei vari comuni. Informazioni relative alla consistenza per sesso:</p> <ul style="list-style-type: none"> • della popolazione di inizio e di fine anno, • degli iscritti (per nascita, da altro comune, dall'estero, altro), • dei cancellati (per morte, per altro comune, per l'estero, altro). <p><u>Nota:</u> il dato della popolazione di inizio e di fine periodo è frutto del conteggio degli individui presenti in anagrafe al 31/12 per i quali le pratiche amministrative di iscrizione/cancellazione sono state completate.</p> <hr/> <p>Dati riassuntivi 2007 sui cittadini stranieri residenti nei vari comuni. Informazioni relative alla consistenza per sesso:</p> <ul style="list-style-type: none"> • della popolazione di fine anno per cittadinanza, • della popolazione di inizio e di fine anno, • degli iscritti (per nascita, da altro comune, dall'estero, altro), • dei cancellati (per morte, per altro comune, per l'estero, per acquisizione di cittadinanza, per irreperibilità, altro). <p><u>Nota:</u> il dato della popolazione straniera di inizio e di fine periodo è frutto del conteggio degli individui presenti in anagrafe al 31/12 per i quali le pratiche amministrative di iscrizione/cancellazione sono state completate.</p> |

Pur riferendosi tutti alla stessa fonte informativa (l'anagrafe comunale), le diverse modalità di estrazione dei dati possono introdurre delle discrepanze nelle totalizzazioni finali, a parità di variabili, sia della popolazione che dei flussi (V. Tabb.A.2.1-3).

Tab.A.2.1 Confronto tra le fonti Mod. Sir. DEM1 e Mod. Sir. DEM3: popolazione residente al 31/12/2007

| Mod. Sir. DEM1 (1) | Mod. Sir. DEM3 (2) | differenza assoluta (2)-(1) | differenza % (2)-(1)/MEDIA(1)(2)*100 |
|--------------------|--------------------|--------------------------------|---|
| 677.672 | 677.672 | 0 | - |

Per il 2007 il dato della popolazione di inizio e di fine periodo desunto dal modello Mod.Sir.DEM3 non presenta differenze rispetto a quello ottenuto mediante il Mod. Sir. DEM1.

Tab.A.2.2 Confronto tra le fonti Mod. Sir. DEM1s e Mod. Sir. DEM3: popolazione straniera residente al 31/12/2007

| Mod. Sir. DEM1s (1) | Mod. Sir. DEM3 (2) | differenza assoluta (3)=(2)-(1) | differenza % (3)/MEDIA(1)(2)*100 |
|---------------------|--------------------|------------------------------------|-------------------------------------|
| 67.316 | 67.316 | 0 | - |

Tab.A.2.3 Confronto tra le fonti Mod. Sir. DEM2 e Mod. Sir. DEM3: flussi della popolazione residente nel 2007

| MORTI | | | |
|--------------------|--------------------|------------------------------------|-------------------------------------|
| Mod. Sir. DEM2 (1) | Mod. Sir. DEM3 (2) | differenza assoluta (3)=(2)-(1) | differenza % (3)/MEDIA(1)(2)*100 |
| 6.696 | 6.696 | 0 | - |
| ISCRITTI | | | |
| Mod. Sir. DEM2 (1) | Mod. Sir. DEM3 (2) | differenza assoluta (3)=(2)-(1) | differenza % (3)/MEDIA(1)(2)*100 |
| 31.810 | 31.810 | 0 | - |
| CANCELLATI | | | |
| Mod. Sir. DEM2 (1) | Mod. Sir. DEM3 (2) | differenza assoluta (3)=(2)-(1) | differenza % (3)/MEDIA(1)(2)*100 |
| 24.397 | 24.397 | 0 | - |

Non sempre c'è corrispondenza tra la popolazione al 31/12, estratta dalle anagrafi, e quella ottenuta a computo algebrico dei flussi demografici verificatisi durante l'anno (nati-morti+iscritti-cancellati) e della popolazione a inizio anno (31/12 anno precedente). Come si può notare si tratta di differenze estremamente trascurabili (V. Tab.A.2.4-5).

Tab.A.2.4 Confronto tra popolazione estratta al 31.12 (reale) e popolazione calcolata al 31/12 (teorica)

| popolazione al 31/12/2006 (Mod. Sir. DEM1) (1) | saldo generale (nati-morti+iscritti- cancellati) (Mod. Sir. DEM2) (2) | popolazione teori- ca al 31/12/2007 a computo algebrico (3)=(1)+(2) | popolazione al 31/12/2007 (Mod. Sir. DEM1) (4) | differenza assoluta popolazione reale e teorica (5)=(4)-(3) | differenza % popolazione reale e teorica (5)/ MEDIA(3)(4)*100 |
|---|---|---|---|---|---|
| 670.099 | 7.574 | 677.731 | 677.672 | -1 | -0,0001 |
| popolazione al 31/12/2006 (Mod. Sir. DEM3) (1) | saldo generale (nati-morti+iscritti- cancellati) (Mod. Sir. DEM3) (2) | popolazione teori- ca al 31/12/2007 a computo algebrico (3)=(1)+(2) | popolazione al 31/12/2007 (Mod. Sir. DEM3) (4) | differenza assoluta popolazione reale e teorica (5)=(4)-(3) | differenza % popolazione reale e teorica (5)/ MEDIA(3)(4)*100 |
| 670.098 | 7.574 | 677.672 | 677.672 | 0 | - |

Tab.A.2.5 Confronto tra popolazione straniera estratta al 31.12 (reale) e popolazione straniera calcolata al 31/12 (teorica)

| popolazione stra- niera al 31/12/2006 (Mod. Sir. DEM3) (1) | saldo generale stranieri (nati-morti+iscritti- cancellati) (Mod. Sir. DEM3) (2) | popolazione teori- ca straniera al 31/12/2007 a computo algebrico (3)=(1)+(2) | popolazione straniera al 31/12/2007 (Mod. Sir. DEM3) (4) | differenza assoluta popolazione reale e teorica (5)=(4)-(3) | differenza % popolazione reale e teorica (5)/ MEDIA(3)(4)*100 |
|--|--|--|--|---|---|
| 59.943 | 7.376 | 67.319 | 67.316 | 3 | 0,0047 |

I dati dell'Italia e della Regione Emilia-Romagna fanno riferimento alle seguenti fonti:

- Regione Emilia-Romagna - Statistiche Self-Service
- ISTAT - Previsioni della popolazione residente al 31/12 - Ipotesi Centrale
- ISTAT - Stime tratte da "Indicatori demografici – anno 2007"
- ISTAT - Rilevazione sulla "Popolazione residente comunale per sesso, anno di nascita e stato civile"

- ISTAT - Bilancio demografico e popolazione al 31/12
- ISTAT - 14° Censimento generale della popolazione e delle abitazioni - 21 ottobre 2001
- Annuario statistico italiano; "Nascite: caratteristiche demografiche e sociali - Anno 1996";
- ISTAT - Cittadini stranieri. Bilancio demografico e popolazione residente al 31/12

A.3 Negli ultimi trent'anni, a livello europeo e soprattutto in quei Paesi tradizionalmente all'avanguardia nei cambiamenti sociali e di costume (Svezia, Norvegia e Danimarca), si sono osservati i segnali di una nuova transizione demografica: alcune aree del Centro-Nord Europa, dopo un periodo di bassa fecondità, hanno registrato una duratura e consistente ripresa della fecondità, avvicinando l'equilibrio tra natalità e mortalità. (V. Bibliografia [6])

Ogni transizione demografica si caratterizza per una prima fase di rottura degli equilibri demografici preesistenti (fattori scatenanti) e per una successiva (o coesistente) fase di ristabilimento dell'equilibrio basato su meccanismi di bilanciamento dei flussi demografici diversi dai precedenti (fattori di riequilibrio).

È stato questo il caso della transizione del 1850-1960, così come lo è di quella che, da un trentennio a questa parte, sembra interessare l'Europa.

Durante la **transizione del 1850-1960**, l'aumento della sopravvivenza soprattutto infantile può essere considerata la causa scatenata della rottura dell'equilibrio demografico del tempo: il generalizzato declino dei livelli di mortalità ha prodotto, infatti, un incremento dei contingenti di popolazione giovane ed un conseguente ringiovanimento complessivo delle popolazioni. Tale spinta positiva verso una crescita demografica a dir poco esponenziale è stata attenuata e, quindi, arrestata da una altrettanto poderosa spinta negativa contrassegnata dalla diminuzione della fecondità coniugale.

La persistenza della diminuzione della fecondità coniugale, dovuta sostanzialmente alla tendenza a dilazionare il matrimonio (incremento dell'età alle nozze) e/o a non sposarsi affatto (laicizzazione della società: aumento dei matrimoni civili e delle convivenze more uxorio), caratterizza la **nuova transizione demografica**. Il calo di popolazione che ne deriva viene contrastato dall'aumento della sopravvivenza in età avanzata (invecchiamento della popolazione) (V. par.2.3) e dall'incremento della fecondità extramatrimoniale.

Quando in una popolazione agisce soltanto il primo dei due fattori di bilanciamento (diminuzione dei livelli di mortalità nella popolazione anziana), accanto al permanere dei tradizionali modelli di comportamento di nuzialità - fecondità (bassa fecondità extraconiugale e bassi livelli di convivenza more uxorio), si osserva il prolungamento del periodo di permanenza dei giovani in famiglia, la situazione demografica rimane in uno stato di squilibrio: la popolazione invecchia sempre più rapidamente e il bilancio demografico diventa drasticamente negativo.

Ma, se vi è una "laicizzazione" dei costumi e la fecondità extraconiugale diventa rilevante, tanto da spingere verso l'alto la fecondità generale, la struttura per età tende a stabilizzarsi. Ciò è quanto si sta osservando nei Paesi del Centro-Nord Europa.

Pertanto nella nuova transizione demografica, il ruolo determinante per il riequilibrio naturale della popolazione viene giocato dalla fecondità extraconiugale e, nei Paesi a forte immigrazione extracomunitaria, dai flussi migratori che, mantenendo sostanzialmente inalterati gli standard di fecondità dei Paesi d'origine, danno un contributo considerevole ai livelli di natalità del Paese ospitante.

A.4 La disponibilità dei dati di popolazione femminile per anno di nascita ci ha consentito di stimare i tassi di fecondità specifici per età (tutti gli ordini) e quindi il Tasso di Fecondità Totale (TFT) della provincia di Modena:

- in base ai dati di fecondità specifica per età della provincia di Modena relativi agli anni dal 1999 al 2005 (V. Bibliografia [10]) si sono stimati quelli del 2006;

- si è supposto che la distribuzione relativa provinciale delle nascite alle varie età della madre per il 2007 fosse simile a quella determinata per il 2005 e si sono assunti, come prime stime utili, i Tassi di Fecondità specifici del 2005 (TFs2007*);
- si sono calcolati i nati teorici moltiplicando i tassi di fecondità specifici per età provinciali (TFs2007*) per i corrispondenti contingenti femminili;
- la variazione relativa tra i nati osservati e i nati teorici ha consentito di determinare il coefficiente di correzione per il quale si è moltiplicato ciascun tasso specifico stimato (TFs2007*). In questo modo si sono ottenuti i corrispondente Tassi specifici stimati corretti e il Tasso di Fecondità Totale per il 2007.

A.5 Le età medie al parto per il periodo mancante 1995-1998 e 2006-2007 sono state stimate a partire dai dati disponibili per i periodi 1975-1994 (Fonte: Istat - Collana Informazioni "Indicatori provinciali di fecondità") e 1999-2005 (Fonte: Istat - Rilevazione degli iscritti in anagrafe per nascita), estrapolando da una polinomiale di secondo grado:

$$y = -0,002 x^2 + 0,2259x + 25,631$$

$$R^2 = 0,9698$$

A.6 I nati da non coniugati relativi al 2007, per la provincia di Modena, la regione Emilia-Romagna e l'Italia, sono stati stimati a partire dai dati Istat della "Rilevazione degli iscritti in anagrafe per nascita – anni 1999-2005" e dei "Modello P2 - Popolazione residente e movimento anagrafico dei comuni":

- si sono stimati i nati da Coniugati 2007 a partire dalla struttura per stato civile della madre e del padre relativamente agli iscritti in anagrafe per nascita.

In particolare sono state utilizzate le seguenti polinomiali:

- provincia di Modena: $y = -0,0012 x^2 - 0,0069x + 0,8733 \quad R^2 = 0,9877$

- regione Emilia-Romagna: $y = -0,0004 x^2 - 0,0145x + 0,8641 \quad R^2 = 0,979$

- Italia: $y = 0,0005 x^2 - 0,0169x + 0,9149 \quad R^2 = 0,9542$

- si sono calcolati, per differenza, i nati da non Coniugati;

Graf.A.6.1 Nascite da coniugati in provincia di Modena, nella regione Emilia-Romagna e in Italia – periodo 1999-2005 – numeri indice base 1999=100

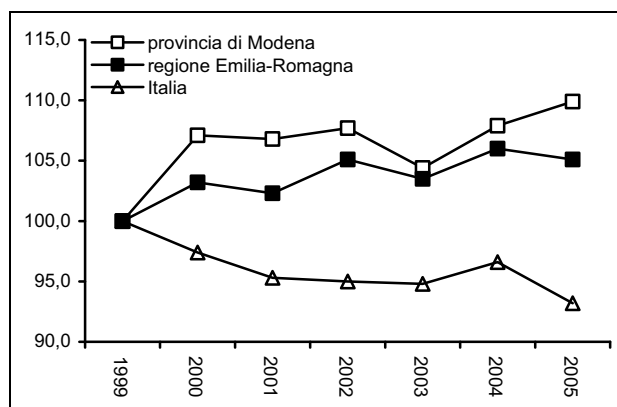

Graf.A.6.2 Nascite da non coniugati in provincia di Modena, nella regione Emilia-Romagna e in Italia – periodo 1999-2005 – numeri indice base 1999=100

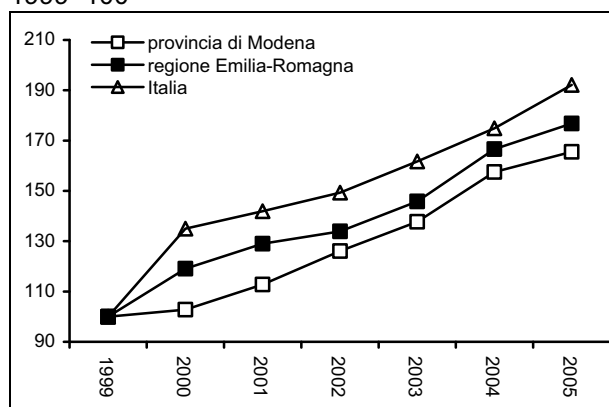

Fonte: (1) Servizio Statistico e Osservatorio Economico e Sociale della Provincia di Modena – Elaborazioni su dati dell'anagrafe (Mod. Sir.DEM3) e ISTAT;

(2) ISTAT – Bilancio demografico e popolazione al 31/12; Rilevazione degli iscritti in anagrafe per nascita;

A.7 Per la determinazione delle Tavole di mortalità abbreviate (classi quinquennali) 2003-2007 relative alla provincia di Modena, si è provveduto a determinare i Tassi di Mortalità Specifici per età (${}_a m_x$) e quindi le stime delle Probabilità di Morte (${}_a q_x$) mediante la nota relazione intercorrente tra le due statistiche:

$${}_a q_x = \frac{(2a * {}_a m_x)}{(2 + a * {}_a m_x)}$$

Graf.A.3.1 Curva teorica di interpolazione delle probabilità di morte (MASCHI) – 86 anni ed oltre

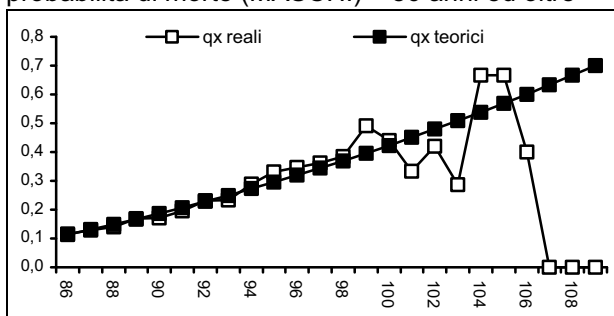

Graf.A.3.2 Curva teorica di interpolazione delle probabilità di morte (FEMMINE) – 81 anni ed oltre

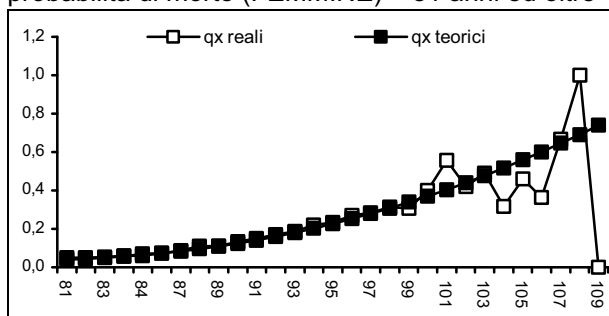

Fonte: Servizio Statistico e Osservatorio Economico e Sociale della Provincia di Modena - Elaborazioni su dati per età dell'anagrafe (Mod. Sir. DEM1 e Mod. Sir. DEM2);

Per le classi di età avanzate (86 anni ed oltre per i maschi e 81 anni ed oltre per le femmine) si sono utilizzate le curve teoriche di interpolazione delle probabilità di morte (V. Graff.A.3.1-2).

Si sono considerate le classi di età:

- la classe 0-5 è stata divisa:
 - * in <1 anno ($a=1$);
 - * 1-4 anni ($a=4$), per tener conto della mortalità entro il primo anno di vita;
- le classi quinquennali dai 5 agli 89 anni ($a=5$)
- la classe unica degli ultranovantenni (90 e oltre) ($a=11$)

La radice della tavola (l_0) è pari a 100.000 individui.

Occorre precisare che, mentre per **età completa** si intende l'età calcolata sottraendo all'anno corrente l'anno di nascita; per **età compiuta** si intende quella calcolata sottraendo alla data di riferimento (giorno|mese|anno) la data di nascita (giorno|mese|anno).

Le variabili che entrano in gioco nel calcolo delle tavole di mortalità sono da un lato la popolazione residente (variabile di stato) e dall'altro il flusso dei morti (variabili di movimento). Si tratta di variabili di natura statisticamente diversa sulle quali è bene fare alcune osservazioni:

- Dato che la popolazione residente (variabile di stato) viene rilevata al 31.12 di ogni anno, la sua distribuzione per età completa coincide con quella per età compiuta: i nati nel corso del 1947 al 31.12.2007 hanno età compiuta= età completa= 60 anni
- Dato che i morti (variabile di flusso o movimento) si riferiscono ad un intervallo di tempo annuale (gli eventi che si verificano tra l'1.1.2007 e il 31.12.2007), la distribuzione dei dati per età compiuta non coincide con quella per età completa:
 - * i morti di 60 anni compiuti appartengono a due generazioni contigue, quelle dei nati nel 1946 e nel 1947 che al momento del verificarsi della morte avevano compiuto gli anni;
 - * i morti di 60 anni completi provengono esclusivamente dalla generazione dei nati nel 1947.

(V. Diagramma di Lexis ordinata di destra).

Diagramma di Lexis

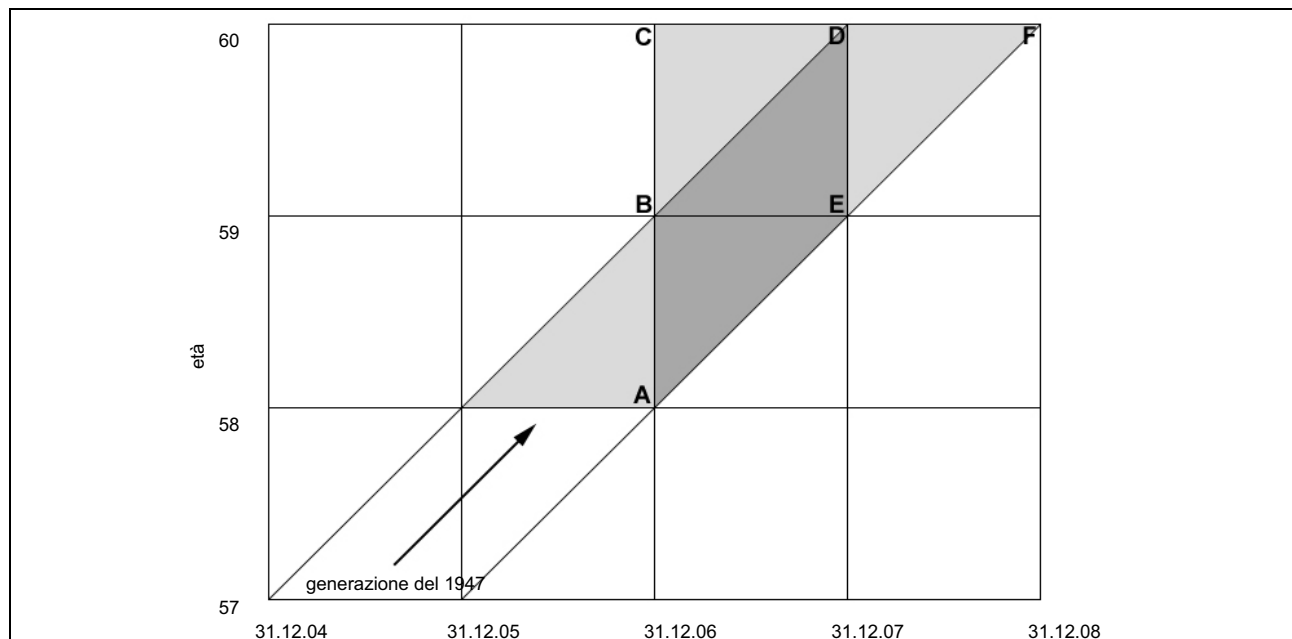

In altre parole, osservando il Diagramma di Lexis si ha che:

- le morti (come pure le iscrizioni e le cancellazioni), avvenute nel corso del 2007, ad esempio, di età completa pari a 60 anni (2007-1947) si ascrivono agli individui nati nel 1947 e sono contenuti nel parallelepipedo ABDE;
- la popolazione che al 31.12.2007 che ha un'età compiuta di 60 anni (segmento DE) è costituita dagli individui della generazione 1947 ancora in vita al 31.12.2007, al netto delle morti e delle migrazioni avvenute nel corso del tempo (+iscritti - cancellati - morti).

Pertanto, il calcolo dei tassi specifici di mortalità per età e le corrispondenti stime delle probabilità di morte si devono riferire: per i morti alle età complete e per la popolazione alle età compiute.

Come è noto il Tasso di Mortalità Specifico per età compiuta compresa tra i compleanni x e $x+a$ è dato dalla formula:

$$m_x = \frac{M_x}{P_x} * 1.000 = \frac{CBDE}{\frac{CB + DE}{2}}$$

dove:

M_x sono i morti avvenuti nel corso del 2007 di età compiuta x (intervallo aperto a destra $x | - x+a$) (CBDE = CBD + BDE);

P_x è la popolazione media annua del 2007 (media aritmetica della popolazione al 31.12.2006 e 31.12.2007) di età compiuta x .

Nel nostro caso, trattandosi di età complete per i morti e di età compiute per la popolazione, il calcolo di m'_x è effettuato in base alla seguente formula;

$$m'_x = \frac{M'_x}{P_x} * 1.000 = \frac{ABDE}{\frac{CB + DE}{2}}$$

dove:

M'_x sono i morti avvenuti nel corso tra il 2007 di età completa x (ABDE = BDE + ABE);

P_x è la popolazione media annua del 2007 (media aritmetica della popolazione al 31.12.2006 e 31.12.2007) di età compiuta x .

Per la stima delle Tavole di mortalità abbreviata (classi quinquennali) e riferita alla media del periodo 2003-2007 si avrà che:

M'_x sono il numero medio annuo di morti avvenuti nel corso del periodo 2003-2007 di età completa x ;

P_x è la popolazione media annua del periodo 2003-2007 di età compiuta x .

A.8 Per **Piramide delle età** si intende la rappresentazione grafica della struttura della popolazione distribuita per sesso e per classi di età.

B.1 Vengono elencate, nel prospetto seguente, le aree della programmazione sovracomunale cui si riferiscono le elaborazioni compiute: si evidenziano, così, in termini di aggregazioni comunali, i diversi ambiti territoriali.

Prospetto 1 **Aree di sistema**

| AREE DI SISTEMA | COMUNI |
|--------------------|--|
| BASSA PIANURA | Camposanto, Cavezzo, Concordia sulla Secchia, Finale Emilia, Medolla, Mirandola, Novi di Modena, San Felice sul Panaro, San Possidonio, San Prospero |
| AREA METROPOLITANA | Bastiglia, Bomporto, Campogalliano, Carpi, Castelfranco Emilia, Castelnuovo Rangone, Castelvetro di Modena, Fiorano Modenese, Formigine, Maranello, Modena, Nonantola, Ravarino, San Cesario sul Panaro, Sassuolo, Savignano sul Panaro, Soliera, Spilamberto, Vignola |
| COLLINA E MONTAGNA | Fanano, Fiumalbo, Frassinoro, Guiglia, Lama Mocogno, Marano sul Panaro, Montecreto, Montefiorino, Montese, Palagano, Pavullo nel Frignano, Pievepelago, Polinago, Prignano sulla Secchia, Riolunato, Serramazzoni, Sestola, Zocca |

Cart.1 Aree di sistema

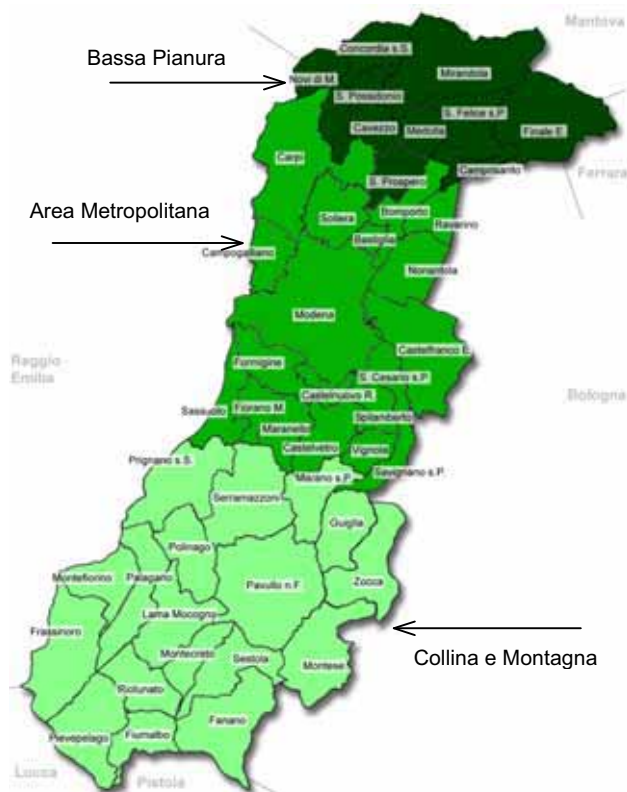

Cart.2 Cintura del capoluogo - Comunità montane

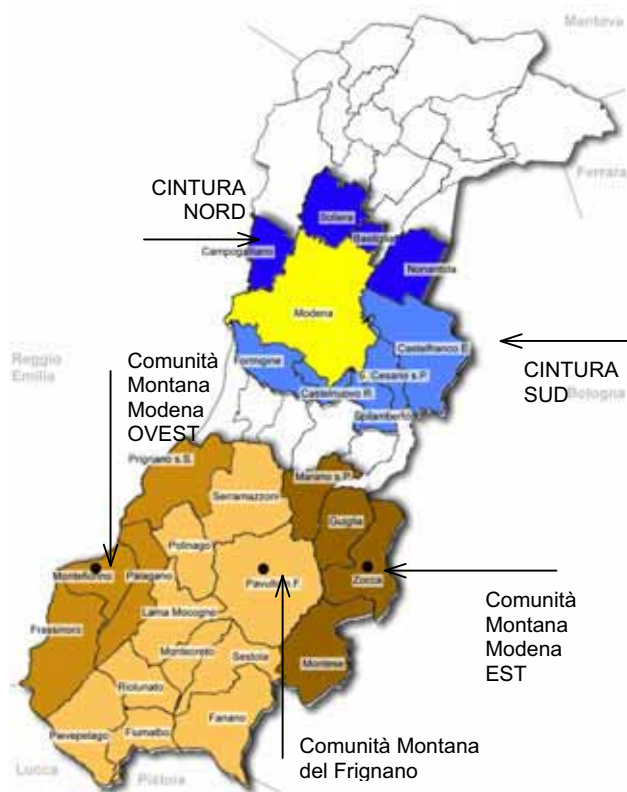

Prospetto 2 **Cintura del capoluogo**

| CINTURA DEL CAPOLUOGO | COMUNI |
|-----------------------------------|---|
| <i>CINTURA NORD DEL CAPOLUOGO</i> | Bastiglia, Campogalliano, Nonantola, Soliera |
| <i>CINTURA SUD DEL CAPOLUOGO</i> | Castelfranco Emilia, Castelnovo Rangone, Formigine, San Cesario sul Panaro, Spilamberto |

Prospetto 3 **Comunità Montane**

| COMUNITÀ MONTANE | COMUNI |
|--------------------------------------|---|
| <i>COMUNITÀ MONTANA MODENA OVEST</i> | Frassinoro, Montefiorino, Palagano, Prignano sulla Secchia |
| <i>COMUNITÀ MONTANA DEL FRIGNANO</i> | Fanano, Fiumalbo, Lama Mocogno, Montecreto, Pavullo nel Frignano, Pievepelago, Polinago, Riolunato, Serramazzoni, Sestola |
| <i>COMUNITÀ MONTANA MODENA EST</i> | Guiglia, Marano sul Panaro, Montese, Zocca |

Prospetto 4 **Distretti Sanitari**

| DISTRETTI SANITARI | COMUNI |
|--------------------------------|--|
| <i>N. 1 DI CARPI</i> | Campogalliano, Carpi, Novi di Modena, Soliera |
| <i>N. 2 DI MIRANDOLA</i> | Camposanto, Cavezzo, Concordia sulla Secchia, Finale Emilia, Medolla, Mirandola, San Felice sul Panaro, San Possidonio, San Prospero |
| <i>N. 3 DI MODENA</i> | Modena |
| <i>N. 4 DI SASSUOLO</i> | Fiorano Modenese, Formigine, Frassinoro, Maranello, Montefiorino, Palagano, Prignano sulla Secchia, Sassuolo |
| <i>N. 5 DI PAVULLO</i> | Fanano, Fiumalbo, Lama Mocogno, Montecreto, Pavullo nel Frignano, Pievepelago, Polinago, Riolunato, Serramazzoni, Sestola |
| <i>N. 6 DI VIGNOLA</i> | Castelnovo Rangone, Castelvetro di Modena, Guiglia, Marano sul Panaro, Montese, Savignano sul Panaro, Spilamberto, Vignola, Zocca |
| <i>N. 7 DI CASTELFRANCO E.</i> | Bastiglia, Bomporto, Castelfranco Emilia, Nonantola, Ravarino, San Cesario sul Panaro |

Prospetto 5 **Distretti Scolastici**

| DISTRETTI SCOLASTICI | COMUNI |
|--|--|
| <i>N. 15 DI CARPI</i> | Carpi, Novi di Modena |
| <i>N. 16 DI MIRANDOLA</i> | Camposanto, Cavezzo, Concordia sulla Secchia, Finale Emilia, Medolla, Mirandola, San Felice sul Panaro, San Possidonio, San Prospero |
| <i>N. 17-18 DI MODENA E DI CASTELFRANCO E.</i> | Bastiglia, Bomporto, Campogalliano, Castelfranco Emilia, Castelnovo Rangone, Modena, Nonantola, Ravarino, San Cesario sul Panaro, Soliera, Spilamberto |
| <i>N. 19 DI SASSUOLO</i> | Fiorano Modenese, Formigine, Frassinoro, Maranello, Montefiorino, Palagano, Prignano sulla Secchia, Sassuolo |
| <i>N. 20 DI PAVULLO</i> | Fanano, Fiumalbo, Lama Mocogno, Montecreto, Pavullo nel Frignano, Pievepelago, Polinago, Riolunato, Serramazzoni, Sestola |
| <i>N. 21 DI VIGNOLA</i> | Castelvetro di Modena, Guiglia, Marano sul Panaro, Montese, Savignano sul Panaro, Vignola, Zocca |

Prospetto 6 **Centri per l'impiego**

| CENTRI PER L'IMPIEGO | COMUNI |
|-----------------------------|--|
| <i>SEDE DI CARPI</i> | Carpi, Novi di Modena |
| <i>SEDE DI MIRANDOLA</i> | Camposanto, Cavezzo, Concordia sulla Secchia, Finale Emilia, Medolla, Mirandola, San Felice sul Panaro, San Possidonio, San Prospero |
| <i>SEDE DI MODENA</i> | Bastiglia, Bomporto, Campogalliano, Castelfranco Emilia, Modena, Nonantola, Ravarino, San Cesario sul Panaro, Soliera |
| <i>SEDE DI SASSUOLO</i> | Fiorano Modenese, Formigine, Frassinoro, Maranello, Montefiorino, Palagano, Prignano sulla Secchia, Sassuolo |
| <i>SEDE DI PAVULLO</i> | Fanano, Fiumalbo, Lama Mocogno, Montecreto, Pavullo nel Frignano, Pievepelago, Polinago, Riolunato, Serramazzoni, Sestola |
| <i>SEDE DI VIGNOLA</i> | Castelnuovo Rangone, Castelvetro di Modena, Guiglia, Marano sul Panaro, Montese, Savignano sul Panaro, Spilamberto, Vignola, Zocca |

Prospetto 7 **Distretti A.R.P.A.**

| DISTRETTI A.R.P.A. | COMUNI |
|---------------------------|--|
| <i>CARPI - MIRANDOLA</i> | Bastiglia, Bomporto, Camposanto, Carpi, Cavezzo, Concordia sulla Secchia, Finale Emilia, Medolla, Mirandola, Novi di Modena, Ravarino, San Felice sul Panaro, San Possidonio, San Prospero, Soliera |
| <i>MODENA</i> | Campogalliano, Castelfranco Emilia, Castelnuovo Rangone, Formigine, Modena, Nonantola, San Cesario sul Panaro |
| <i>SASSUOLO - VIGNOLA</i> | Castelvetro di Modena, Fiorano Modenese, Maranello, Marano sul Panaro, Sassuolo, Savignano sul Panaro, Spilamberto, Vignola |
| <i>PAVULLO</i> | Fanano, Fiumalbo, Frassinoro, Guiglia, Lama Mocogno, Montecreto, Montefiorino, Montese, Palagano, Pavullo nel Frignano, Pievepelago, Polinago, Prignano sulla Secchia, Riolunato, Serramazzoni, Sestola, Zocca |

Prospetto 8 **Forme associative delle autonomi locali**

| FORME ASSOCIATIVE DELLE AUTONOMI LOCALI | COMUNI |
|--|--|
| <i>ASSOCIAZIONE DEI COMUNI MODENESI DEL DISTRETTO CERAMICO</i> | Fiorano Modenese, Formigine, Maranello, Sassuolo |
| <i>ASSOCIAZIONE INTERCOMUNALE DEI COMUNI DI CAMPOGALLIANO, CARPI, NOVI DI MODENA E SOLIERA</i> | Campogalliano, Carpi, Novi di Modena, Soliera |
| <i>UNIONE COMUNI DEL SORBARA</i> | Bastiglia, Bomporto, Ravarino |
| <i>UNIONE COMUNI MODENESI DELL'AREA NORD</i> | Camposanto, Cavezzo, Concordia sulla Secchia, Finale Emilia, Medolla, Mirandola, San Felice sul Panaro, San Possidonio, San Prospero |
| <i>UNIONE "TERRE DI CASTELLI"</i> | Castelnuovo Rangone, Castelvetro di Modena, Savignano sul Panaro, Spilamberto, Vignola |

Cart.3 Distretti Sanitari

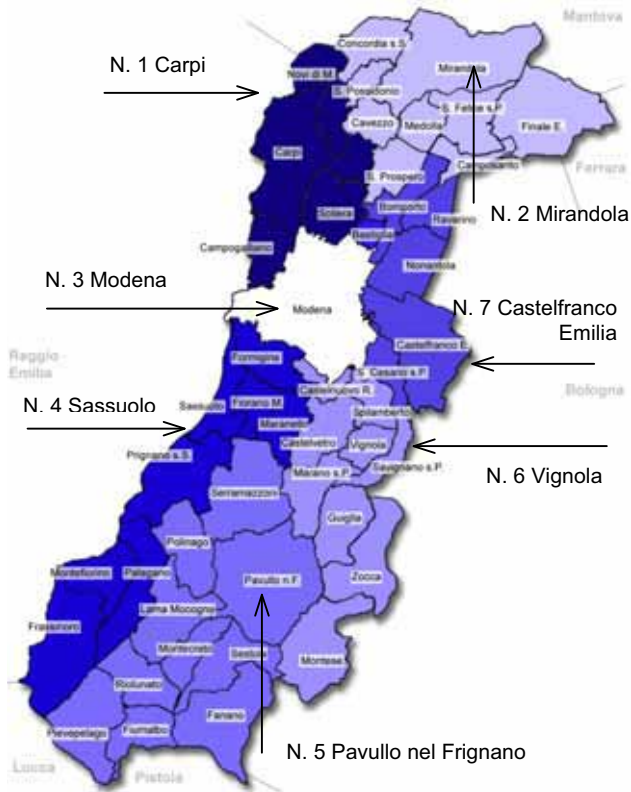

Cart.4 Distretti Scolastici

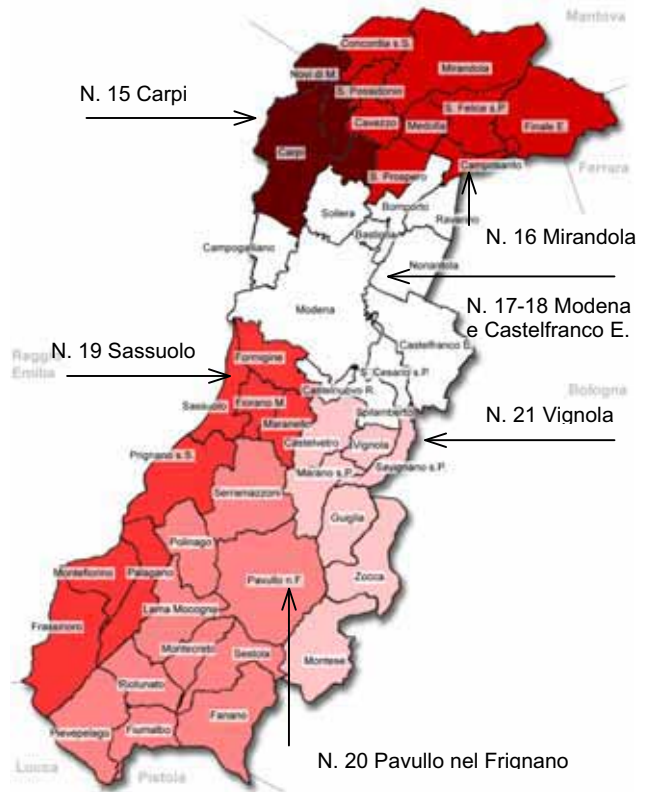

Cart.5 Centri per l'impiego

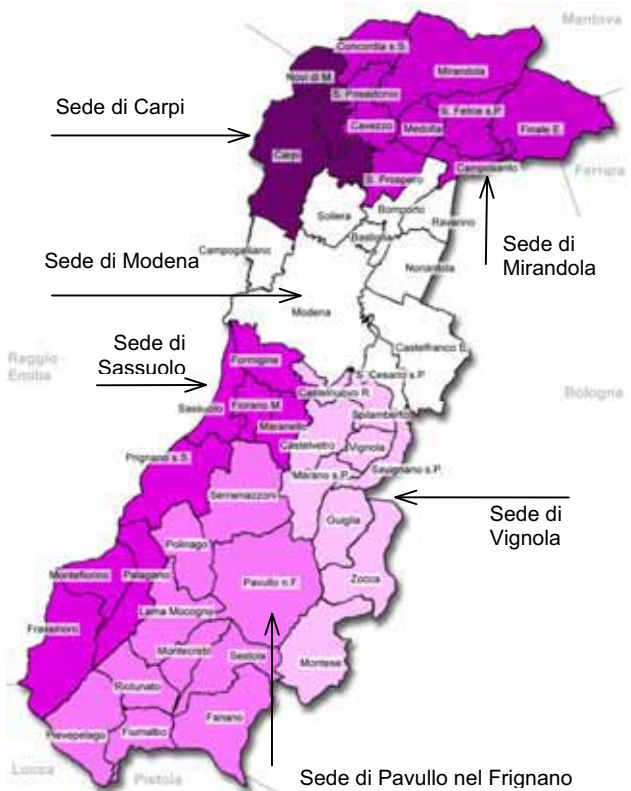

Cart.6 Distretti A.R.P.A.



BIBLIOGRAFIA

- [1] *Population Division of the Department of Economic and Social Affairs of the United Nations Secretariat, World Population Prospects: The 2006 Revision and World Urbanization Prospects: The 2005 Revision;* <http://esa.un.org/unpp>
- [2] *Regione Emilia-Romagna, "Statistica self-service - Tabelle dinamiche e grafici: seguendo le indicazioni si possono confrontare i vari ambiti subregionali, anche in serie storica "* (<http://rersas.regione.emilia-romagna.it/statexe/#Popolazione>)
- [3] *Popolazione, ISTAT* (<http://www.istat.it/popolazione/>)
- [4] *Popolazione e demografia: datawarehouse, ISTAT* (<http://demo.istat.it/>)
- [5] *Annuari 2006, 2005, 2002; 2001; 2000, Roma, "Movimento migratorio della popolazione residente - Iscrizioni e cancellazioni anagrafiche - Anni 2001-2002"; "... - Anno 2000"; "... - Anno 1999"; "... - Anno 1998"; "... - Anno 1997"; "... - Anno 1996" ISTAT* (<http://www.istat.it/dati/catalogo/>)
- [6] *Note per la stampa, Popolazione, 7 febbraio 2008, Roma, "Indicatori demografici Anno 2007", ISTAT* (<http://www.istat.it/salastampa/comunicati/>)
- [7] *"Indicatori demografici Anno 2007", ISTAT* (<http://demo.istat.it/altridati/indicatori/index.html#tabreg>)
- [8] *Annuari, 2000; 1998; 1997; 1996 Roma, "Nascite: caratteristiche demografiche e sociali - Anno 1996", "... - Anno 1995"; "... - Anno 1994"; "... - Anno 1993" ISTAT* (<http://www.istat.it/dati/catalogo/>)
- [9] *Informazioni n. 35, 1997, Roma, "Popolazione – La fecondità nelle regioni italiane. Analisi per coorti – Anni 1952 - 1993", ISTAT*(<http://www.istat.it/dati/catalogo/>)
- [10] *Informazioni n. 11, 2000, Roma, "La fecondità regionale nel 1996", ISTAT* (<http://www.istat.it/dati/catalogo/>)
- [11] *Rilevazione degli iscritti in anagrafe per nascita, ISTAT* (<http://demo.istat.it/altridati/iscrittiNascita/>)
- [12] *Informazioni, 2002, 2000, Roma, "Popolazione per sesso, età e stato civile nelle province e nei grandi comuni – Anno 2001", "... - stime regionali al 1.1.2000 – Anno 1999" ISTAT* (<http://www.istat.it>)
- [13] *Informazioni 2000, Roma, "Popolazione provinciale per sesso, età e stato civile – Anni 1997-1998", ISTAT* (<http://www.istat.it>)
- [14] *Informazioni 1999, Roma, "Popolazione provinciale per sesso, età e stato civile – Anni 1993-1996", ISTAT* (<http://www.istat.it>)
- [15] *P. Benassi, G. Zoda, Dicembre 2007, Modena, "Osservatorio demografico 2006 – I cittadini stranieri residenti in provincia di Modena ", un'analisi sulla struttura, per sesso, per classi d'età e cittadinanza, della popolazione residente nei comuni e nelle aree della programmazione sovracomunale al 31 dicembre 2006 , SISTAN, Provincia di Modena* (<http://www.modenastatistiche.it>)
- [16] *P. Benassi, G. Zoda, Settembre 2007, Modena, "Osservatorio demografico 2006 – La popolazione modenese ", Analisi sulla struttura, per sesso, per classi d'età e per cittadinanza, degli stranieri residenti nei comuni e nelle aree della programmazione, SISTAN, Provincia di Modena* (<http://www.modenastatistiche.it>)
- [17] *P. Benassi, G. Zoda, Ottobre 2006, Modena, "Osservatorio demografico 2005 – La popolazione modenese, i cittadini stranieri", un'analisi sulla struttura, per sesso, per classi d'età e cittadinanza, della popolazione residente nei comuni e nelle aree della programmazione sovracomunale al 31 dicembre 2005 , SISTAN, Provincia di Modena* (<http://www.modenastatistiche.it>)
- [18] *P. Benassi, G. Zoda, Ottobre 2005, Modena, "Osservatorio demografico 2004 – La popolazione modenese, i cittadini stranieri", un'analisi sulla struttura, per sesso, per classi d'età e cittadinanza, della popolazione residente nei comuni e nelle aree della programmazione sovracomunale al 31 dicembre 2004 , SISTAN, Provincia di Modena* (<http://www.modenastatistiche.it>)
- [19] *P. Benassi, G. Zoda, Agosto 2004, Modena, "Osservatorio demografico 2003 – La popolazione modenese, i cittadini stranieri", un'analisi sulla struttura, per sesso, per classi d'età e cittadinanza, della popolazione residente nei comuni e nelle aree della programmazione sovracomunale al 31 dicembre 2003 , SISTAN, Provincia di Modena* (<http://www.modenastatistiche.it>)
- [20] *P. Benassi, M. Vigarani, Settembre 2003, Modena, "Osservatorio demografico 2002 – La popolazione modenese, i cittadini stranieri", un'analisi sulla struttura, per sesso, per classi d'età e cittadinanza, della popolazione residente nei comuni e nelle aree della programmazione sovracomunale al 31 dicembre 2002 , SISTAN, Provincia di Modena* (<http://www.modenastatistiche.it>)
- [21] *P. Benassi, G. Zoda, Luglio 2002, Modena, "Osservatorio demografico 2001 – La popolazione modenese, i cittadini stranieri, le proiezioni demografiche 2001-2010", un'analisi sulla struttura, per sesso, per classi d'età e cittadinanza, della popolazione residente nei comuni e nelle aree della programmazione sovracomunale al 31 dicembre 2001- Proiezioni demografiche della popolazione 2001-2010 a cura del Servizio Sistemi Informativi della Regione Emilia Romagna , SISTAN, Provincia di Modena* (<http://www.modenastatistiche.it>)

- [22] P. Benassi, G. Zoda, Luglio 2001, Modena, "Osservatorio demografico 2000", un'analisi sulla struttura, per sesso, per classi d'età e cittadinanza, della popolazione residente nei comuni e nelle aree della programmazione sovracomunale al 31 dicembre 2000, SISTAN, Provincia di Modena (<http://www.modenastatistiche.it>)
- [23] P. Benassi, G. Zoda, Luglio 2000, Modena, "Osservatorio demografico 1999", un'analisi sulla struttura, per sesso, per classi d'età e cittadinanza della popolazione residente nei comuni e nelle aree della programmazione sovracomunale, SISTAN, Provincia di Modena (<http://www.modenastatistiche.it>)
- [24] P. Benassi, G. Zoda, Luglio 1999, Modena, "Osservatorio demografico 1998", la popolazione modenese 1998, i cittadini stranieri, le proiezioni demografiche 1999-2025, SISTAN, Provincia di Modena (<http://www.modenastatistiche.it>)
- [25] P. Benassi, agosto 1998, Modena, "I cittadini stranieri residenti in provincia di Modena al 31 dicembre 1997", SISTAN, Provincia di Modena (<http://www.modenastatistiche.it>)
- [26] G. Zoda, maggio 1998, Modena, "La popolazione modenese 1997", un'analisi sulla struttura della popolazione residente nei comuni e nelle aree della programmazione sovracomunale, SISTAN, Provincia di Modena (<http://www.modenastatistiche.it>)
- [27] P. Benassi, G. Zoda, giugno 1996, Modena, "La popolazione modenese 1995", un'analisi sulla struttura della popolazione residente nei comuni e nelle aree della programmazione sovracomunale, SISTAN, Provincia di Modena
- [28] P. Benassi, D. Bindo, P. Masetti, G. Zoda, dicembre 1995, Modena, "Patrimonio edilizio e componente demografica del fabbisogno abitativo", analisi delle condizioni abitative nelle località censuarie della provincia di Modena e previsioni demografiche comunali finalizzate alla stima del fabbisogno, SISTAN, Provincia di Modena
- [29] R. Belleli, P. Benassi, G. Zoda, settembre 1995, Modena, "La popolazione modenese 1994", un'analisi sulla struttura della popolazione residente nei comuni e nelle aree della programmazione sovracomunale, SISTAN, Provincia di Modena
- [30] P. Benassi, G. Zoda, maggio 1994, Modena, "La popolazione modenese 1993", un'analisi sulla struttura della popolazione residente nei comuni e nelle aree della programmazione sovracomunale, SISTAN, Provincia di Modena
- [31] P. Benassi, G. Zoda, gennaio 1994, Modena, "La popolazione modenese 1992", un'analisi sulla struttura della popolazione residente nei comuni e nelle aree della programmazione sovracomunale, SISTAN, Provincia di Modena
- [32] P. Benassi, F. Tosatti, G. Zoda, novembre 1993, Modena, "1981-1991- Tendenze demografiche modenesi", SISTAN, Provincia di Modena.
- [33] P. Benassi, settembre 1991, Modena, "La popolazione modenese 1990", analisi sulla struttura della popolazione residente nei comuni e nelle aree della programmazione sovracomunale, Provincia di Modena
- [34] P. Benassi, C. Casari, dicembre 1989, Modena, "La popolazione modenese 1988", analisi sulla struttura della popolazione residente nei comuni e nelle aree della programmazione sovracomunale, Provincia di Modena
- [35] P. Benassi, C. Casari, ottobre 1988, Modena, "La popolazione modenese 1987", previsioni al 1997, Provincia di Modena
- [36] P. Benassi, C. Casari, novembre 1987, Modena, "La popolazione modenese 1986", previsioni degli anziani sino al 1996, Provincia di Modena
- [37] P. Benassi, C. Casari, novembre 1986, Modena, "La popolazione modenese 1985-1995", analisi della struttura e previsioni demografiche nei comuni e nelle aree della programmazione sovracomunale, Provincia di Modena
- [38] P. Benassi, C. Casari, ottobre 1985, Modena, "La popolazione modenese alle soglie degli anni '90", la struttura, l'evoluzione, le previsioni demografiche nei comuni e nelle aree della programmazione sovracomunale, Provincia di Modena
- [39] N. Federici, Roma, 1984, "Istituzioni di demografia", Università degli studi di Roma, Facoltà di Scienze Statistiche, Demografiche e Attuariali
- [40] M. Livi Bacci, Torino, 1981, "Introduzione alla demografia", Editori, Torino

AREA PROGRAMMAZIONE E PIANIFICAZIONE TERRITORIALE **DOCUMENTI**

In previsione dell'aggiornamento del Piano Territoriale di Coordinamento Provinciale la Provincia di Modena ha iniziato nel gennaio 2005 la pubblicazione di una collana di documenti conoscitivi e di analisi di vari tematismi di carattere sociale, economico, territoriale - ambientale, utili non solamente a chi per competenza politica, tecnica o amministrativa ha responsabilità di governo del territorio ma anche per chi viene chiamato a partecipare al processo decisionale in quanto portatore di interesse o partner istituzionale. L'efficacia delle scelte operate dipende dalla condivisione della conoscenza dei fenomeni o dei problemi e delle cause che li determinano e dal confronto preliminare che costituiscono la base fondamentale di un processo partecipativo.

La Collana è stata articolata in quattro serie riconoscibili anche graficamente per essere abbinata ad uno specifico colore: il verde per le tematiche del territorio, l'arancione per quelle della sostenibilità, l'azzurro per le statistiche, il rosso scuro per la programmazione.

Spesso i documenti vengono presentati come base di discussione in appositi Workshop di approfondimento tematico, in altri casi concorrono alla composizione dei quadri conoscitivi degli strumenti di programmazione e pianificazione della Provincia di Modena.

I contenuti dei documenti sono anche pubblicati nel sito Web della Provincia:
www.provincia.modena.it; / sezione Territorio / Pubblicazioni Atti di Convegni;
/ sezione Statistica / Pubblicazioni Atti di Convegni.

Il curatore della Collana

Eriuccio Nora

Direttore dell'Area Programmazione e Pianificazione territoriale

- **TERRITORIO**
Pianificazione territoriale e urbanistica
- **SOSTENIBILITA'**
Qualità urbana e del territorio
- **STATISTICA**
Osservatorio demografico economico e sociale
- **PROGRAMMAZIONE**
Analisi per la programmazione e la pianificazione

DOCUMENTI

- 1. L'attuazione della Legge Urbanistica Regionale n. 20/2000
Attività di sperimentazione e coordinamento della Provincia di Modena. *Gennaio 2005*
- 2. Il patrimonio informativo della Provincia di Modena
Rilevazione degli archivi esistenti presso l'Ente e dei sistemi informativi di riferimento. *Febbraio 2005*
- 3. L'integrazione delle politiche sanitarie e di pianificazione territoriale
per uno sviluppo sostenibile
I supporti di ricerca e di valutazione
Esperienze sulla mobilità casa-scuola dei bambini e delle bambine di Argenta (FE),
Bassano del Grappa (VI), Bolzano e Modena. *Marzo 2005*
- 4. Sviluppo urbano e previsioni urbanistiche in provincia di Modena
attraverso i Piani Regolatori Generali dei Comuni – 1986 / 2003. *Aprile 2005*
- 5. Valutazione della sostenibilità per la provincia di Modena
Indicatori sociali, economici ed ambientali di "qualità della vita". *Maggio 2005*

6. Edifici ed abitazioni in provincia di Modena
Un'analisi dei dati censuari. *Settembre 2005*
7. La sostenibilità urbanistica ed edilizia in provincia di Modena
Gli incentivi proposti e le disposizioni normative adottate negli strumenti urbanistici. *Settembre 2005*
8. COS.E.BIO Costi Edificio BIOedile
Valutazione comparativa dei costi di un edificio in bioedilizia. *Ottobre 2005*
9. La qualità della vita nella percezione dei cittadini modenesi
Indagine demoscopica presso le famiglie residenti in provincia di Modena. *Novembre 2005*
10. Identità e riconoscibilità del paesaggio negli strumenti di pianificazione
La Provincia di Modena come laboratorio di nuove esperienze. *Novembre 2005*
11. Osservatorio Demografico 2004
La popolazione modenesi. I cittadini stranieri residenti. *Dicembre 2005*
12. Fenomeni e tendenze del sistema abitativo modenese
Rapporto Provinciale 2005. *Gennaio 2006*
13. Giardini storici e parchi urbani in provincia di Modena
Un patrimonio da conoscere, tutelare e frequentare. *Febbraio 2006*
[\(DISPONIBILE ANCHE SU SUPPORTO DVD ROM\)](#)
14. P R O D E M :
studio di nuovi strumenti regolamentari degli enti locali atti ad agevolare l'applicazione di sistemi per il risparmio energetico e l'uso di fonti rinnovabili. *Marzo 2006* [\(DISPONIBILE ANCHE SU SUPPORTO CD ROM\)](#)
15. L'attuazione della Legge Urbanistica Regionale n. 20/2000
Attività di sperimentazione e coordinamento della Provincia di Modena. AGGIORNAMENTO GENNAIO 2006. *Marzo 2006* [\(DISPONIBILE SOLAMENTE SU SUPPORTO CD ROM\)](#)
16. Percorsi partecipati nella pianificazione d'area vasta
Atti del Workshop nazionale – Modena 17 febbraio 2006. *Settembre 2006*
[\(DISPONIBILE ANCHE SU SUPPORTO CD ROM\)](#)
17. Strutture scolastiche della provincia di Modena
Criteri di bioedilizia ed efficienza energetica. *Ottobre 2006*
18. Quadro conoscitivo del sistema sportivo provinciale
Linee guida per il Piano Provinciale dello Sport. Quale sport per il futuro? *Novembre 2006*
19. Osservatorio demografico 2005
La popolazione modenese. I cittadini stranieri residenti. *Novembre 2006*
20. Rapporto 2006 della provincia di Modena
Osservatorio Regionale del Sistema Abitativo. *Febbraio 2007*
21. Informazione e partecipazione nella trasformazione sostenibile della città
Atti del Convegno Nazionale – Modena 9 febbraio 2007. *Settembre 2007*
[\(DISPONIBILE ANCHE SU SUPPORTO CD ROM\)](#)
22. Osservatorio demografico 2006
La popolazione modenese. *Novembre 2007*
23. Edifici ed abitazioni in provincia di Modena nel dettaglio delle località abitate.
Un'analisi dei dati censuari 2001. *Dicembre 2007*
24. Osservatorio demografico 2006
I cittadini stranieri residenti in provincia di Modena. *Gennaio 2008*
25. I fabbisogni insediativi delle imprese in provincia di Modena. *Febbraio 2008*
26. Valutazione della sostenibilità per la provincia di Modena
Indicatori sociali, economici ed ambientali di "qualità della vita". *Dicembre 2008*

■ 27. Osservatorio demografico 2007
La popolazione modenese. *Dicembre 2008*